Tamim

1 - 3018 Sayılı kanunun 7 nci maddesine istinaden ve faaliyet hududu bütün memlekete şamil bulunmak ve merkezi İzmirde olmak üzere (Türkiye zeytin yağı ihracatçılar birliği) kurulmuş, statüsü de İcra Vekilleri heyetince 14 - 12 - 939 tarihinde 2-12475 numaralı kararname ile tasdik edilmiştir.

2 - Birliğin faaliyet hududu bütün memlekete şamil olduğundan vilâyetiniz dahilinde zeytin yağı ve diğer nebatî yağlar ticaretile uğraşan ihracatçı tacirlerin zeytin yağı ve diğer nebatî yağlar ihracatı yapabilmeleri için mezkûr birliğe kaydedilmeleri lâzımdır.

3 - Kuruluş formalitesinin ikmalinden sonra yukarıda bahsedilen kanunun 7 nci maddesi hükmü tatbik edileceğinden bu gibi tacirlerin mağduriyetine mahal bırakılmamak üzere keyfiyetin münasip suret ve vasıtalarla alâkadarının ıttılaına vaz'ı ve İzmir Ticaret ve sanayi odasında çalışan mezkûr birlik müessisleri ile temas etmeleri lâzım geleceği Ticaret Vekâletinden tamimen tebliğ buyrulmuştur.

Bina vergisi nizamnamesinin 22 inci maddesini değiştiren nizamname

Madde 1 - Bina Vergisi Nizamnamesinin 22 nci maddesi aşağıdaki şekilde değiştirilmiştir.

«Gayri safi iradların tahmini sırasında binalardan her birinin evvelâ üçüncü maddenin 1, 2 3, 6 numaralı fıkralarında yazılı istisnalardan istifade edip etmediği komisyonlarca tetkik ve tesbit edilir. Bu fıkralar mucibince vergiden müstesna tutulan binalarla derdesti inşa bulunan binaların gayrı safi iradları tahmin edilmez. Gene üçüncü maddenin 4, 5, 8, 9, 10 ve 11 numaralı fıkralarında yazılı olup da tahrirden evvel müstesnalık ihraz etmemiş olan ve istisnaiyetleri beşinci madde mucibince beyanname vermeğe mütevakkıf bulunan binalarla 7 numaralı fıkrada yazılı binaların iradları tahmin edilir.»

Madde 2 - Devlet Şûrasınca görülmüş olan bu nizamname Resmi Gazetede basıldığı günün ertesinden itibaren yürümeğe başlar.

Madde 3 - Bu nizamnamenin hükümlerini Adliye, Dahiliye, Maliye, İktısad ve Ticaret Vekilleri yürütür.

Çorum Sulh Hukuk Hakimliğinden

Hudud vesairesi

Çepni mahallesi 46 ada ve 40 parsel numaralı hane: şarkına müsadif önü yol ve kısmen Gazaz oğlu Sıddık hanesi garbine müsadif arkası Ciger oğlu vereseleri hanesi cenubuna müsadif solu Kaleli oğlu İrfan ve Terlemez oğlu Salim haneleri şimalen Gazaz oğlu Sıddık hanesile mahdut ve iki bin lira kıymet tahmin edilmiştir.

Tepecik mahallesinden Ecder oğlu Ali çavuş, Ayşe, Şefika, Bilâl oğlu Abdullah, Keziban, Ahmet, Abbas, Salim, Saliha ve Rafife ve saire aralarında müşterek olan ve kabili kısmet olmadığından dolayı satılarak şuyuun izalesi Çorum Sulh Hukuk mahkemesinin 22-12-939 tarih ve 279 - 395 No.lı ilâmile hüküm altına alınan ve yukarıda hudut vesairesi yazılı olan bir bab hanenin gazete ile ilânından ve ilânnamelerinin tebliğ ve talikından itibaren 30 gün müddetle açık artırmaya çıkarılmıştır. Hitamı olan 26-1-940 cuma günü saat 15 de Çorum mahkemesinde ihalesi icra edilecektir.

Bu gayri menkule konulacak pey muhammen kıymetin yüzde yetmiş beşini doldurmadığı takdirde en çok artıranın taahhüdü baki kalmak üzere ihalesi on beş gün daha uzatılarak hitamı olan 9-2-940 cuma günü aynı saatte ve mahkeme kaleminde icra edilecektir.

Satış peşin ve bilumum masraf müşteriye aiddir. Ve artırma şartnamesi her gün herkese açıktır. Bu gayri menkul ile alâkası olanların 20 gün içinde evrakı müsbitelerile birlikte müracaat etmedikleri takdirde ve hakları tapu sicilli ile sabit olmadıkça satış bedelinin paylaştırılmasından hariç kalacaklardır.

Talip olanların muhammen kıymetinin yüzde yedi buçuk nisbetinde pey akçasını veya millî bir bankanın teminat mektubunu hamilen gelmeleri ilân olunur.

ZAYİ MÜHÜRLER

Aşağıda isimlerimiz yazılı bizler Çorumun Çalıca köyünden olup tatbikli isim mühürlerimizi zayi ettik. Bu kerre yenisini alacağımızdan eskisinin hükmü olmadığını ilân eyleriz.

Muhtar: Hasan Isıtma
Aza: Osman Ertuğrul
Aza: Hasan Özgür
Aza: Nuri Eker
Aza: Osman Dorbaş

VİLÂYET DEFTERDARLIĞINDAN

Cinsi	Mevkii	Hududu
Nısıf hisse değirmen	Beydili köyü	Şarkan Çeten oğlu bahçesi garben çay şimalen ve cenuben Eşme oğlu Ali tarlasile mahdut.
Ahşap hane	Kunduzhan M.	Sağı ve solu ve arkası 5 parsel ve önü yol ile mahdut
Ahşap hane	Yeniyol M.	Sağı 81 solu 75 arkası 75 ve önü yol ile mahdut.

Çorum maliye hazinesine ait olup Maliye satış komisyonunun 20-11-939 tarihli kararına müsteniden 21-12-939 perşembe günü saat 14 de satışa çıkarılan yukarıda cins ve hudutları yazılı (3) parça gayrimenkule talip zuhur etmediğinden artırma eksiltme ve ihale kanununun 43 ncü maddesi mucibince; ihalesinin on gün müddetle temdidine ve mezkûr ikinci ihale gününün de resmî tatillere tesadüf etmesinden yevmi ihalenin 2-1-940 salı günü saat 14 de yapılmasına karar verilmiş olduğundan taliplerin tayin edilen saattan evvel bu husustaki şartnameyi görmek istiyenlerin Maliye varidat dairesine muracaat etmeleri ve yukarıda gösterilen saatten evvelde teminat akçalarını Maliye veznesine yatırarak artırmaya iştirak etmek üzere Defterdarlık makamında hazır bulunmaları ilân olunur.

Samsun Mıntakası İktisat Müdürlüğünden

İş Kanununnn 37 inci maddesi gereğince çıkarılan fazla saatlerle çalışma nizamnamesinin 5 inci maddesi mucibince Müdürlüğümüzden 1939 senesi takvim yılı zarfında fazla saatlerle çalışma müsaadesi olan işyerlerinin bu müsaadelerinin 31-12-939 tarihine kadar muteber olduğu, 1940 senesi zarfında fazla saatlerle çalışmağa ihtiyacı olan işyerlerinin mezkûr nizamname hükümlerine göre tekrar dairemize müraceatla müsaade almaları icabettiği tebliğ olunur. 1-3

Tapu Sicil Muhafızlığından

Karabayır kariyesinin köyönü ve Cebrilik mevkii ile İğdeli mevkilerinde Akbaş oğullarından Mehmet oğlu Veli ile hemşiresi Sultanın murislerinden intikal suretile minelkadim malları olup senedsiz tasarrufattan bulunması hasabile mahallinde tetkikat icra kılınacağından bu tarla üzerinde bir güna alaka ve hak iddia eden varsa 15-1 940 tarihinde mahalline gidecek keşif memuruna veyahut tapu sicil muhafızlığına ellerinde olan vesikalarile gelmeleri ilân olunur.

Tapu Sicil Muhafızlığından

Eski ekin ve Aliki köylerinin yavşanlık ve arpalık mevkilerinde Elvan kızı Fahriyenin murisinden intikalen bilâ senet bulunan iki parça tarlasının mahallinde keşif ve tahkikat icrası için 15-1-940 pazar günü bir memur gönderileceğinden mezkûr gayrimenkullere tasarruf iddiasında bulunan varsa muteber vesikasile birlikte tapu sicil muhafızlığına veyahut keşif günü hazır bulunarak gelecek memura iddialarını bildirmeleri ilân olunur.

İlân ve Abone

Yazı işleri için vilâyet Mektupçuluğuna müracaat edilir.

Matbaa işleri için Matbaa Müdürlüğüne müracaat edilir

GAZETENİN SENELİĞİ
100 Kuruştur

İlânın satırı	- 5 - kuruş
Teşekkür İlânı Satırı	-10- K.
Günü geçen gazete	- 5 - «
Haftası « «	- 25 - «

ÇORUM
VİLÂYET MATBAASI

...zası ... Kütüphanesi Sayı 3581 2290-13 181 2290-13 191

KURULUŞ TARİHİ: 1921

İDARE YERİ

ÇORUM

YIL: 18 — No. 1002

ÇARŞAMBA

27 - Kânunusani - 1940

Nüshası - 5 - kuruştur

- HER HAFTA ÇIKAR VİLÂYET GAZETESİDİR -

Semahat Yarışı

M. Eroğluer

Yurdumuzun beş altı vilâyet ve kasabasında yer sarsıntısının husule getirdiği felâketler dolayısile o mıntakadaki aziz halkımızın uğradığı maddî ve manevî zararlar o kadar büyüktür ki; bunları burada saymak ve duyulan umumî acıya tercüman olarak felâketzede kardeşlerimizin âni yardımlarına koşmak - millî tesanüdün bizlerden talep ettiği bir borçtur.

Kışın karla örtülü bu mevsiminde çatısı yıkılmış, eşyası dağılmış, yanmış bir kısmı ölmüş ve bir kısmı yaralanmış aç ve çıplak yurddaşlarımızın bu dakikadaki vaziyetlerini düşünmek ve âmansız felâketin bunlara reva gördüğü acı ve yoksulluğu dikkat nazara alarak onlara süratle yardıma koşmak hamiyetsever Türk yurddaşının birinci asil vazifesidir.

Dünün müreffeh âilesi iken bu gün muhtaç vaziyete düşen aziz kardeşlerimize elden geldiği kadar vatandaşlarımızın para, yiyecek, giyecek vermek suretile yardıma müsabaka edercesine koştuklarını görmek ve bu semahat yarışında fakir veya zenginlik nazarı itibare alınmıyarak ihsan kesesinin mürvetkâr faziletine dayanan Türk vatandaşlarının gösterdiği bu ulvî hamiyet levhası her türlü tahminin fevkına çıkmış ve asil Türk milletinin içten gelen bu hareketini dünya takdir ve hayranlıkla karşılamaktadır.

Sayın Hükûmetimizin şükranlara arza değer yerinde ve süratle alınmış olduğu tetbir ve kararlar ve Millî Komitenin faaliyeti ve Kızılay Cemiyetinin metodlu çalışması suretile felâkete uğrayan kardeşlerimizin imdat ve yardımına koşulmuş ve her vilâyet merkezinden günün muhtelif saatlerinde hareket eden katar ve kamyonlarla mütemadi ve verimli yardımlarda bulunulmaktadır.

Yer sarsıntısı el'an devam etmektedir. Bu husus bize bir çok vazifeler ve felâkete uğrayan arkdaşlarımıza acil yardımlarda bulunmamızı tahmil etmektedir.

Vilâyetimizde bu maksatla faal bir komite teşkil edilmiş ve işe başlayarak ilk yardım partisini kamyonlarla sevk etmiş ve para hususunda da mühim bir yekûne baliğ olan bir yardım defteri açmıştır.

Hepimiz para, mal, örtecek, yakacak ve yiyeceğimizle bu komiteyi beklemeden ve o hayırsever zatların kapımızı çalmasına fırsat vermeden yardıma koşalım ve bunu millî bir borç bilelim.

Melâhat S. Eroğluer

Millî Şefimizin Tedkikleri

Tedkik seyahatinde bulunan Millî Şefimiz Reisicumhur İsmet İnönü zelzele mıntakalarında da tedkikat icra buyurmuşlar ve felâket zedelerle görüşerek teselli eylemişlerdir.

Erzincan 31 (a.a.) — Saat 14 e kadar hususî trenlerde Dahiliye ve Sıhhiye Vekilleri ve Dördüncü Umumî Müfettiş ve Ordu Müfettişi ve Erzincan ve Erzurum Valilerile zelzele mıntakasının umumî vaziyetini tetkik eden Millî Şef mezkûr saatte şehre çıkmışlardır.

İstasyondan harap Belediye binasına kadar yaya olarak yürüyen Millî Şef mustarip halkı teselli veren sözlerle maneviyatını takviye ettiler.

Hususî trenlerine avdet eden Millî Şef, Erzincandan hareket zamanına kadar mes'ul âmirlerle görüştüler.

Zelzele tahribatı büyüktür. Şehirde barınacak bina kalmamıştır. İstasyondaki yeni binalar dahi büyük tamirlerden sonra belki kullanılabilir bir haldedir. Halk çadırlarında ve barakalarındadır. Ölüler gömülmekte ve ağır yaralılar yakın ve uzak şehirlere gönderilmekte, hafif yaralılar ise mahallinde bakılmaktadır.

Dahiliye ve Sıhhiye Vekilleri yardım ve koruma teşkilâtını tesis ve ikmal için çalışmalarına burada devam edeceklerdir.

Hava fazla soğuk değildir. Yağmur yağmaktadır.

BEYANNAME

Tokat 1 (a.a.) — Reisicumhur İsmet İnönü, Türk milletine hitaben Tokattan aşağıdaki beyannameyi neşir buyurmuşlardır:

Zelzele felâketine uğrayan mıntakalarımızdan bütün Türk milletine yeni yıl için yürekten temennilerimi takdim ederim. Yakın ve uzak medenî milletlerin ve insaniyet âleminin adımız için gösterdiği sempatiye, Türk milletinin yürekten teşekkürlerini ifade etmek isterim. Felâket mıntakasındaki vatandaşlar, memleketimizin her tarafından gösterilen alâkadan mütehassis ve müteşekkirdirler. Vatanın muhtelif kısımları arasında göze çarpan yakın ve sağlam tesanüdle bir büyük milletin sevinç ve acıda nasıl yekpare bir aile olduğunu göstermiş oluyoruz. Milletimiz içindeki bu beraberlik sayesinde bu günlerin en az sarsıntı ile bileceğine ve her zorluktan milletimizin yeni bir kudretle çıkacağına sarsılmaz imanım vardır. Fertleri arasında karşılıklı vazife hissi ve bütün cemiyette vatana karşı fedakârlık duygusu sağlam milletimizin iyi ve geniş günler göreceği muhakkaktır.

Reisicumhur
İSMET İNÖNÜ

İKİ VEKİLİMİZ Zelzele Mıntakasında

Zelzele felâketi münasebetile icabeden tertibatı mahallinde almak üzere geçen perşembe günü zelzele mıntakasına hareket eylemiş olan Dahiliye ve Sıhhiye Vekillerimiz Erzincan ve havalisindeki işleri yoluna koyarak Dahiliye Vekili Faik Öztrak'ın Tokatta ve Sıhhiye Vekili Hulûsi Alataşın da Niksarda bizzat yardım tertibatı almakta oldukları bugünkü radyo haberlerinden öğrenilmiştir.

YÜKSEK BİR HAMİYET

Büyük felâketin şehrimizde doğurduğu umumî heyecan, zengin, fakir bütün vatandaşları yardım yarışına sevketmiştir. Yardım işinin vatanî ve insanî bir borç olduğunu takdir etmeyen tek bir vatandaş kalmamıştır. Şehrimizdeki teberrular arasında memleket hastanesinin heyeti sıhhiye ve idaresinin, yekûnu 500 lira gibi bir yekûn tutan teberruda bulunmalarından duyduğumuz memnuniyeti izhar eyler ve kendilerine memleket adına teşekkür ederiz.

KAR BAŞLADI

Epeyce zamandır yağmurlu ve bazanda acı bir soğuk dalgası geçirmekte olan şehrimize bu gece kar yağmaya başlamıştır.

SULH HAKİMİ

Açık bulunan Vilâyetimiz Sulh Hakimliğine, Gümüşhane Mahkeme Azalığından şehrimiz Mahkemesi Azalığına naklen tayin kılınmış iken, uzun müddet mezunen Hatayda bulunan Suphi Andaç tayin kılınmış ve mumaileyh gelerek vazifelerine başlamıştır. Hoş geldiniz deriz.

HÜSNÜ BARAN

Vilâyetimiz İskân müdürü Hüsnü Baran bu kerre isteğile tekaüde çıkarılmıştır.

Hüsnü Baran; tahrirat memurluğu, Nahiye Müdürlüğü ve son memuriyeti olan İskân Müdürlüğüle uzun müddet devlet ve millet hizmetlerinde bulunmuş, dürüst ve temiz ruhlu, vazifesever bir arkadaştı.

İsteğile vukubulan tekaüdlük işindeki muvaffakiyetinden dolayı kendisini tebrik ederiz.

SEYLÂP FELÂKETİ

Yurdun birçok yerlerinde Irmak ve Nehirler taşmağa başlamış ve birçok zararlar ika eylemiştir. Yalova Kemalpaşa kazasında 300 evi sular götürmüştür. Ölenler ve yaralananlar da vardır.

YOZGATTA ZELZELE

Yozgadın Akdağmadeninin bir nahiyesile bir kaç köyünde evvelki gece yine zelzele olmuş, bir çok ev harap olmuştur.

Acı Felâket

KARŞISINDA ÇORUM

Ana yurdun ve on binlerce aziz yurddaşın acıklı felâketlerini tevlit eden müthiş afat karşısında büyük küçük, köylü ve şehirli 300 bin Çorum halkı hazin ıztıraplar içinde seferber hale gelmiş, felâketzede kardeşlerinin acılarını dindirebilmek kaygusile bu amansız felâketi doğuran gecenin ferdasında faaliyete geçerek, para, yiyecek ve giyecek hazırlıklarına başlamış ve cuma günü teşekkül eden şehrimiz Millî yardım komitesine tehalükle hücum eylemişlerdir.

Vali vekili Kâzım Baydoğanın riyasetinde faaliyete geçen komite, halkın ardı kesilmeyen müracaatı karşısında bu güne kadar geceli gündüzlü mesaisine devam etmekle beraber, bir taraftan da mahalle ve köylere memurlar izamile giyecek ve yiyecek maddelerini, bulgur vesaireyi mahallinde toplattırmağa devam eylemektedir.

Bu memurların uğradıkları evler halkı, fazla eşyasını temamen vermekte ve kendisi sıcak yuvasında rahat otururken, binlerce ırkdaşının bu kara kış ortasında çırıl çıplak sokak ortasında kalmasından duydağu heyecanla çocuğile kendi sırtındaki elbiseleri dahi çıkararak verenlere pek çok tesadüf edilmektedir.

Bütün vilâyet dahilinde yardım işi hummali surette devam ediyor, dul kadınlar, mini mini yavrular bile ellerine geçirdikleri para, yiyecek ve giyecek gibi maddeleri felâketzedelere yetiştirebilmek için heman komiteye koşuyor.

Bu uğurda yardım yapanların isimlerini liste halinde neşre devam ediyoruz.

AVCILAR TOPLANTISI

Vilâyetimiz Spor Bölgesi Avcılar Grupu Umumi Heyeti Birincikânunun 27 inci perşembe akşamı saat 18 de Halkevinde Vali Vekili Kâzım Baydoğanın riyasetinde toplanarak, faaliyetini terk eden idare heyetinin yenilenmesine karar verilmiş ve aşağıda isimleri yazılı zevat idare heyetine seçilmişlerdir.

Defterdar Salih Kuşkucu, Maliye Varidat Müdürü Cemal Tunçer, Tahsil Şefi Cemal Tankal, Daimi Encümen Azasından Ziya Üçüncü, barit bayii Haşim Atar, Kuyumcu Hacı Ömer ve Rençber Ulvan:

TEBERRU LİSTESİ

Kuruş	İsmi
250	Şöför Nuri
200	» Bekir
200	» Haykaz
200	» Arslan
200	» Memduh
200	» Halil
500	İsmail Yeşil
500	Otomobilci Arslan
500	Şoför Abdullah Okçu
200	Seyfi Eşme
250	Galip Bilgin
200	Tevfik Yusuf
100	Şoför İbrahim
100	Emrullah Kaya
500	Mehmet Cerit Şoför
100	Tevfik Tornacı
500	Şöför Atıf Seydim
100	Muhsin
200	Şoför Nuri
150	İsmail Kuşgöz
250	Şoför İhsan Kelepir
100	Ubeyt Aksu
150	Mehmet validesi
100	Şoför Osman
100	Havzalı Ahmet
100	Halil İlgin
100	Şerif Yılmaz
100	Hakkı Şan
1000	Mehmet Cerit
300	Şeyhin Hakkı
215	Ziya Okçu
300	Kebapçı Seyit
200	Kuyucu Mustafa
500	Dava Vekili Ulvan
200	Kadir Celep
400	Şoför Hasan
100	Lütfi Benli
100	Sabri Ulaş
100	Kadir Eşme
100	Asım Yılmaz
100	Bahri Akyüz
200	Haşim Özer
100	Mahmut Bayburt
200	Şoför Osman
250	Mahmut Yüksel
200	Şerif Çınar
150	Kemal Şen
100	Mustafa Gülbahar
100	Yusuf Sert
150	Halil ve kaynı Mehmet
200	Şoför Adil
500	Hasan oğlu Şükrü
1000	Seydi oğlu İsmail
500	Oltulu Mustafa
75	Müteferrik teberruğat
360	Yeniyol Mahallesi
550	Tepecik Mahallesi
500	Lütfi Ağa
1000	Ömer Aydın
1000	Naim Atalay
1000	Yusuf Seyhan
1000	Yusuf Aksoy
1000	Kazıklıkaya Köyü

Millî Yardım Komitesi Umumî

Reisinin Türk Milletine Beyannamesi

Zelzele felâketi münasebetile Türkiye Büyük Millet Meclisi ve Millî yardım komitesi Reisi Abdulhalık Renda tarafından millete hitaben yazılan beyennameyi aynen tebliğ ediyoruz.

Misli bu memlekette hatırlanmıyan bir zelzele bir kısım vilâyetlerimizde korkunç tahribat yapmıştır. Erzincanda yıkılmadık bina kalmamıştır. Şehir dümdüz bir harabe halini almıştır. Diğer bazı vilâyet ve kaza merkezlerimizle köylerimiz dahi afattan derece derece müteessir olmuştur. En fecii bu afatın bir çok vatandaş hayatına da mal olmasıdır. Can kaybının ve yaralı sayısının kat'î miktarını henüz bilmiyoruz. Bu dakikada cümlenizi felâket kurbanlarının hatırlarını anmağa ve dul, öksüz ve yuvasız kalmış olanların büyük ıztırabını düşünmeğe davet ederim. Felâket haberinden derin bir teessür duyan Cumhur Reisimiz ve Millî Şefimiz derhal en seri ve etraflı yardım tetbirleri alınmasını emir etmişlerdir. Cumhuriyet Hükûmeti dahilinden itibaren müteaddit sıhhî imdat malzeme ve yiyecek tetbirlerile iki Vekilimiz bu sabah Ankaradan zelzele mıntakasına gitti. Aynı teessür içinde bulunan Millet Vekillerimiz dünkü içtimalarında benim riyasetim altında bir Millî Komite teşkil ederek milletimizin yüksek yardımına müsaade edilmesine karar verdiler. Komite bu gün Ankarada teşekkül etti. Bütün vilâyet ve kaza merkezlerinde heman şubeler kurulacaktır. Vatandaşlarımızın nakit ve eşya ianesinde birbirlerile müsabaka edeceklerine asla şüphe etmem. Facianın ıztırabını ancak süratli, toplu ve umumî bir yardım seferberliğile hafiflete biliriz. Unutmayınız ki binlerce vatandaşımız karakış ortasında açıktadırlar. Ekmeğe, yuvaya ve her türlü eşyaya muhtaçtırlar. Devlet harabeleri mamureler haline getirecektir. Fakat felâketzedereri inşaat mevsimi gelinceye kadar soğuktan, hastalıktan muhafaza etmek ve barındırmak Türk milletinin en yüksek an'anevi faziletlerinden olan tesanüt ve yardımlaşmanın müstesna bir misalini göstermek mevkiindeyiz. Felâkete uğrayan vatandaşların ümidi Devlete ve sizleredir. Millî Komitenin ve şubelerinin etrafında toplanın. Vatandaşlık vazifesini yapınız.

28-12-939

Türkiye Büyük Millet Meclisi Ve
Millî Yardım Komitesi Reisi
A. Renda

Kuruş	İsmi
1500	İnhisarlar İdaresi
200	Hamamcı oğlu Mehmet
2500	Mütekaid Alay Müftisi Karısı Hayriye
500	Hazine Vekili Hulûsi
250	Güllü oglu Hüseyin
1000	Ölçek oğlu Hasan
100	Bayan Şerif Dudu
2100	İskân Dairesi
1940	Baytar Dairesi
1000	Bayan İfakat
5650	Maliye Memurları
1325	Marangoz Esnafı
1000	Terzi İsmet
2250	Orman İdaresi
5700	Su İşleri Dairesi
150	Kahveci Muhittin
500	Şube Reisi Hamit Akalın
1000	Ekmekçi Esnafı
800	Vilâyet Matbası Memurları
1450	Hususî İdare
500	Nüfus Dairesi
800	Tapu Dairesi
700	İdare Heyeti, Evrak Kalemi

Yunan Başvekilinin Milletimize

MESAJLARI

Atina. 1 (a.a.)—Yunan Başvekili Metaksas Anadolu ajansı vasıtasile Türk milletine aşağıdaki mesajı göndermiştir.

«Mümtaz dostum Saracoğlunun Yunan milletine mesajı bizi fevkalâde mütehassis etmiştir. Türkiye, uğradığı felâket içinde bile, Yunanistan hakkında muhabbetli sözler buluyor ve iki milletin müşterek istikbali hususunda imarını muhafaza ediyor. Hiçbir felâket karşısında sarsılmıyan böyle milletlerin mukadderatı ancak büyük olabilir. Eminim ki, asil Türk milleti onun bariz vasfı olan faaliyeti sayesinde, harabeler üzerine yeniden parlak eserler yükseltecektir. Yarın başlıyacak olan ve kuvvetli olmasını temenni ettiğim aynı sene içinde iki memleketimiz tarihin kendilerine vazife kıldığı sulh ve medeniyet eserinde elele teşriki mesaî edecektir.

Taziyeler

Ankara, 31 (a.a.) — Zelzele felâketi dolaysile Amerika Birleşik Devletleri Reisi Ruzvelt, Hollanda Kreliçesi Haşmetlû Wilhelmin, Fransa Cumhurreisi Alber Löbrön, Romanye Kralı Haşmetlû Karol, İngiltere Kralı Haşmetlû Altınc Jorj, İran Şahinşahı Haşmetlû Rıza Pehlevi, İtalya Kralı Haşmetlû Viktor Emanuel, Afganistan Kralı Haşmetlû Zâhir Han, İsviçre Konfederasyonu Reisi Etter, Elen Kralı Haşmetlû İkinci Jorj, Bulgar Kralı Haşmetlû Boris, Polonya Cumhurresi Vladislav Raez Kiewicz, Macar Naibi Amiral Horty, Yoğuslavya Naibi Prens Paul, Şarkî Erdün Emiri Fehametlû Emir Abdullah, Suudi Arabistan Meliki Haşmetlû Abdulâziz taraflarından Reisicumhur İnönune teessür ve taziye telgrafları gönderilmiştir. Reisicumhur bunlara verdiği cevapta gösterilen bu büyük alâkadan dolayı kendisinin ve memleketin teşekkürlerini bildirmiştir.

BAŞVEKİLLERİN TAZİYELERİ

Ankara, 31 (a.a.) — Zelzele dolayısile Dr. Refik Saydama. Romanya Başvekili Tataresko, Yunanistan Başvekili Metaksas, Fransa Başvekili Daladye, İngiltere Başvekili Çemberlayn, Mısır Başvekili Ali Mahir Paşa, Yoğuslavya Başvekili Svetkoviç, Efgan Başvekili Haşim, telgrafla taziyede bulunmuşlardır. Başvekilimiz kendilerine verdiği cevaplarla şükran duygularını birdirmiştir.

HARİÇİYE NAZIRLARININ TEESSÜRLERİ

Ankara, 31 (a. a.) — Hareketiarz felâketi münasebetile Polonya Hariciye Nazırı Zaleski, Milletler Cemiyeti Umumî Kâtibi Avenol, Arjantin Hariciye Nazırı Marya Catilos, Amerika Hariciye Nazırı Usang Hull, Romanya Hariciye Nazırı Gafenko, Çin Hariciye Nazırı Uang Çung Hui tarafından Hariciye Vekili Şükrü Saracoğluna teessür ve taziye telgrafları gelmiş ve Hariciye Vekilimiz kendilerine verdiği cevaplarda izhar edilmiş olan hislerden dolayı teşekkürlerini bildirmiştir.

ESKİ POLONYA ELÇİSİNİN TELGRAFI

Anka, 31 (a. a.) — Polonya Hükûmetinin eski Ankara büyük elçisi olup halen Vaşingtonda büyükelçi olarak Polonyayı temsil etmekte olan Kont Potoski, Riyaseticumhura gönderdiği bir telgrafla derin teessür ve taziye hislerini bildirdirmiştir.

Amasyada

ZELZELE FELÂKETİ

Vilâyetimiz Jandarma Mıntaka Komutanlığına Amasya Jandarma Komutanlığının verdiği resmi malûmattan anlaşıldığına göre Amasya zelzele mıntakasındaki hane hasaratile insan zayiatı yaralı listesi berveçhi atidir.

Amasyanın Efte köyünde: 115 ölü, 31 yaralı, 108 hane. Zıgalada: 76 ölü, 27 yaralı, 65 hane. Karaalide: 24 ölü, 5 yaralı, 12 hane Heniskede: 85 ölü, 20 yaralı, 84 hane. Tatarda: 5 ölü, 10 hane. Uygurda: 4 ölü, 6 hane. Kızılcaatikde: 15 ölü, 5 yaralı 27 hane. Şeyhsadide: 14 ölü, 3 yaralı 51 hane. Zıgalada: 162 ölü, 33 yaralı, 78 hane. Karsanda: 18 ölü, 34 hane. Karaibrahimde: 7 ölü 7 hane. Serayözünde: 3 ölü. 4 hane. İmükte: 29 ölü, 27 hane. Avşarda: 10 ölü, 30 hane. İbecikte: 11 ölü, 25 hane. Ezinede: 7 ölü, 5 yaralı, 10 hane. Keşlikte: 5 ölü 8 hane. Bağarabdalda: 11 ölü, 12 hane. Karataşta: 7 ölü, 5 hane. Moramide: 1 ölü, 4 hane. Sarılanda: 4 hane. Kürtlerde: 1 hane. Uzunobada: 4 ölü, 12 hane. Kalede: 4 ölü, 12 hane. Kalede 4 ölü, 50 hane. yekûn itibarile Amasya Vilâyeti dahilindeki ölü, yaralı ve hasarat plânçosu şudur:

617 ölü, 129 hafif ve ağır yaralı ve 634 hanedir.

Ecnebi Devletlerin Yardımları

Bağdad 31 (a. a.) — Irak hükûmeti, Türkiyede zelzele felâketzedeleri için yardım olmak üzere 12 bin Türk lirası vermiştir. Bundan başka Irak Kızılay Cemiyeti tarafından bir defter açılmıştır.

İRAN KIZILASLAN CEMİYETİNİN TEBERRUU

Tahran 31 (a. a.) — Pars ajansı bildiriyor:

«Kızılaslan ve Güneş» cemiyeti Türkiyedeki zelzele felâketzedeleri için 50 bin riyal göndermiştir.

Bütün gazeteler, bütün İranın kardeş milletin derin acısına iştirak ettiğini kaydetmektedirler.

PARİS ÜNÜVERSİTESİNİN TEESSÜRÜ

Paris Üniversitesi rektörü Profesör Roussy, memleketimizin geçirdiği zelzele felâketinden Paris Üniversitesinin duyduğu derin teessürü bir telgrafla Üniversite Rektörü Cemil Bilsele bildirmiştir.

İmdat, İmdat!

Dinle iniltileri ey Türk oğlu, Türk kızı,
Tabii bir felâket kapladı ufkumuzu,

Nice vilâyetlere koştu zalım zelzele
Yurdun her tarafına düştü büyük velvele;

Tokat, Sivas, Erzincan, Amasya, Gümüşane;
Sarsıldı bak bir anda oldu çok yer virane

Sarsıntıya ugradı Yozgat, Samsun ve Ordu:
Bir çok köyler, kazalar sarsıntıdan mahvoldu.

Bu kudurmuş zelzele yıktı hanümanları;
Bir taraftan kara kış yakıyor çok canları,

Yurdun bir çok yerinde ocaklar tütmez oldu,
Bahçesinde, bağında bülbüller ötmez oldu.

Kaldı enkaz altında nice vatandaşımız;
Yalnız vatandaş değil hepsi kan kardeşimiz..

Binlercesi açıkta aç ve çıplak kaldılar;
Fırtınadan soğuktan evel pek bunaldılar.

Milletimiz, dinimiz, birdir bizim ırkımız;
Hepimiz bir vücuduz varmı söyle farkımız?

Bir vücuttan kesilse en küçük parmağımız,
Sızlar bütün o vücut kopsa bir tırnağımız

Bu gün kesilen parça değildir serçe parmak,
Bak kırılan, ezilen, birer kol, birer bacak

Koş, atıl, durma yetiş sar o kolu, bacağı!
Açılmış bak her yerde nice şefkat kucağı!

Bu felâket haberi uçtu bütün cihana;
Her taraftan yürüdü türlü türlü iane.

Çıkar eğer var ise arkanda iki gömlek;
Birini Kızılaya ver borcundur bu iş mutlak.

Sen sobanın başında koltuğa yaslanırken;
Titremezmi vicdanın kardeşin ıslanırken?

Sen ocağın başında otur minder üstünde,
Zavallı kardeşlerin titresin kar üstünde.

Sen necip bir milletsin hamiyettir şiarın;
Az çok deme yardım et ne varsa elde varın.

Yurdun her tarafından geliyor acı feryat;
Çağrışır kardeşlerin, «vatandaş imdat, imdat!»

Recep Tankaya

İNGİLİZ KUPANYALARININ TEBERRULARI

Londra 31 (a. a.) — Vapurları Türkiye ile seyrisefer yapan isimleri aşağıda yazılı kumpanyalar Türkiyede vuku bulan zelzele kurbanlarına yardım olmak üzere Adliye Vekili eski Lodra büyükelçisi Fethi Okyar vasıtasile 2550 lira göndermişlerdir: Papayani 510, Ellerman 510, Ellermans Wilson 510, westcott Laurance 510, Olivier 510.

AMERİKA SEFİRİNİN TEBERRUU

Ankara 31 (a. a.) — Haber aldığımıza göre Amerikanın Ankara Büyükelçiliği Millî Yardım Komitesince 160 lira teberruda bulunmuştur.

Ceza kanununun merkii mer'iyete vaz'ına mütealllik 825 numaralı kanunun 29 uncu maddesine bir fıkra ilâvesi hakkında kanun

Kanun No: 3747
Kabul tarihi: 20-12-1939

Madde 1 - Ceza Kanununun merkii mer'iyete vaz'ına mütealllik 825 numaralı kanunun 29 uncu maddesine aşağıdaki fıkra ilâve edilmiştir.

Asliye teşkilâtı bulunmayan yerlerdeki Sulh Hâkimleri Türk Ceza Kanununun 193 üncü maddesinin 2 inci fıkrasında ve 266, 267, 268, 440 ve 441 inci maddelerinde ve 456 ıncı maddenin birinci fıkrasında, 459 uncu maddede ve 480 inci maddenin ilk fıkrasında ve 492 ve 515 inci maddelerinde ve 516 ıncı maddenin diğer fıkralarında ve 517 inci maddesinde yazılı cürümlere mütealllik davaları dahi rüyet ederler.

Madde 2 - Bu kanun neşri tarihinden muteberdir.

Bu kanunun hükümlerini icraya İcraya Vekilleri Heyeti memurdur.

Mahkeminin teşkilâtına aid ahkâmı muaddil kanunun 5 inci maddesile maddei muvakkalesine birer fıkra ilâvesine mütedair 981 numaralı kanunun 2 inci maddesinin tatili hakkında kanun

Kanun No: 3748
Kabul tarihi: 20-12-1939

Madde 1 - 981 Numaralı kanunun 2 inci maddesi aşağıdaki şekilde tadil edilmiştir.:

Madde 2 - İcabeden yerlerde asliye ve sulh salâhiyetini haiz olmak ve ayrı ayrı hukuk ve ceza davalarını rüyet etmek ve lüzumunda biri diğerine aid vazifeleri görmek üzere müteaddid hakim bulundurulabileceği gibi yalnız sulh hâkimi bulunan yerlerde bu hâkimlere asliye hukuk işlerini görmek salâhiyeti de verilebilir. Bu takdirde bu yerlerdeki sulh hâkimleri müddeiumumisinin huzurile görülmesi icabeden yaş, isim ve kayid tashihi gibi hukuk davalarını onların huzuru olmaksızın tetkik ve intaç ederler. Bu suretle verilen kararlar aleyhine sulh mahkemelerinin mensup oldukları mahkeme müddeiumumileri tarafından kanun yollarına müracaat edilebilir.

Madde 2 - Bu kanun neşri tarihinden muteberdir.

Madde 3 - Bu kanunu icraya Adliye Vekili memurdur.

Meşhud suçların muhakeme usulüne dair 3005 sayılı kanunun 3498 sayılı kanunla değiştirilen 4 üncü maddesini değiştiren kanun

Kanun No: 3749

Kabul tarihi: 20-12-1939

Madde 1 - Meşhud suçların muhakeme usulüne dair 3005 sayılı kanunun 3498 sayılı kanunla değiştirilen 4 üncü maddesi aşağıda yazılı şekilde değiştirilmiştir:

Madde 4 - Ağır cezalı cürümler üzerine meşhud bir suç işlendiği zaman zabıta, yakalanan şahsı tanzim edeceği zabıt varakası ve elde edeceği maddi sübut delilleriyle birlikte vakit geçirmeksizin aynı günde Cümhuriyet Müddeiumumiliğine teslim eder.

Zabıt varakası, yakalanan şahsın kim olduğunu, sübut delili olacak maddelerin ve izlerin neden ibaret bulunduğunu ve şahidlerin hüviyetlerini ihtiva eder.

Şikâyet veya şahsî dava yolile takib edilen suçlarda şikâyet idildiğinin zabıt varakasına yazılması ve şikâyet edenin bu varakayı imzalaması lâzımdır.

Cümhuriyet Müddeiumumisi yakalanan şahsı sorguya çektikten sonra âmme davasını açmağa lüzum görür ve umumî hükümlere göre takibat yapılmasını zaruri kılacak sebebler mevcud bulunmazsa duruşma yapılmak üzere mazmunu iddianame ile o gün vazifeli muhakemeye gönderir.

Bundan evvelki fıkralarda, delillerin tesbitine mütealllik olmak üzere zabıtaya verilmiş olan vazife, ağır ceza mahkemesinin vazifesine giren meşhud cürümlerde münhasıran Cümhuriyet Müddeiumumisine aiddir.

Cümhuriyet Müddeiumumisi ağır ceza mahkemesinin vazifesine giren meşhud cürümlerde şahidlerin ifadelerini zabtettikten ve yakalanan şahsı da sorguya çektikten ve lüzum göreceği diğer tahkikatı da yaptıktan sonra âmme davası açmağa lüzum görür ve umumî hükümlere tevfikan takibat yapılmasını zaruri kılacak sebebler mevcud bulunmazsa duruşma yapılmak üzere mazmunu iddianame ile vazifeli mahkemeye gönderir. Cümhuriyet Müddeiumumisinin tahkikatı fasılasız yapması ve işi azami üç gün içinde mahkemeye tevdi etmesi lâzımdır.

Madde 2 - Bu kanun neşri tarihinden muteberdir.

Madde 3 - Bu kanunun hükümlerini icraya İcra Vekileri Heyeti memurdur.

ASKERİ SATIN ALMA KOMİSYONUNDAN

Açık eksiltmeye konulan 10000 kilo mercimeğe talip çıkmadığından yeniden eksiltmeye konmuştur. Tutarı 700 lira olup muvakkat teminatı 52 lira 50 kuruştur.

Eksiltmesi 3-2K.-940 çarşamba günü saat 14 de Çorum satın alma komisyonunda yapılacaktır. Şartnamesi komisyondan parasız olarak verilir.

ASKERİ SATIN ALMA KOMİSYONUNDAN

Açık eksiltmeye konulan 10000 kilo pirince talip çıkmadığından yeniden eksiltmeye konmuştur. Tutarı 2900 lira olup muvakkat teminatı 217 lira 50 kuruştur.

Eksiltmesi 15-2K.-940 pazartesi günü saat 14 de Çorum satın alma komisyonunda yapılacaktır. Şartnamesi komisyondan parasız olarak verilir. 1-2

ASKERİ SATIN ALMA KOMİSYONUNDAN

300000 kilo un kapalı zarf usulile eksiltmeye konulmuş iken talip çıkmadığından bir ay içinde pazarlıkla alınmasına karar verilmiştir. Muhammen bedeli 31500 lira olup muvakkat teminatı 2362 lira 50 kuruştur. Talipler şartnameyi parasız olarak komisyondan alabilirler. İsteklilerin 29-K.-940 pazartesi gününe kadar Çorum satın alma komisyonuna müracaatları. 1-4

Tapu Sicil Muhafızlığından

Görcü köyünde Murat çavuş oğullarından Halil o. Abdurrahmanın Bağlar başı ve Leylek çukuru mevkiindeki bir kıt'a tarlasını namına tescil için muamele yaptırmakta olduğundan sözü geçen tarlanın 15-1-940 pazar günü başında keşif ve tahkikat yapmak üzere memur gönderileceğinden bir hak iddia edenler varsa keşif günü keşif memuruna veyahut bütün vesaikile tapu sicil muhafızlığına müracaatları ilân olunur.

ZAYİ MÜHÜRLER

Köyümüzün resmi mührü ile muhtar Ahmet Kan ve birinci aza Mehmet Tiryaki ve üçüncü aza Ali Paçacıya aid isim mühürlerinide galip ettik. Yenisini alacağımızdan eskilerinin hükmü olmadığını ilân eyleriz.

Çorumun Kazıklıkaya İhtiyar Heyeti namına Ahmet Kan

Samsun Mıntakası İktisat Müdürlüğünden

İş Kanununun 37 inci maddesi gereğince çıkarılan fazla saatlerle çalışma nizamnamesinin 5. inci maddesi mucibince Müdürlüğümüzden 1939 senesi takvim yılı zarfında fazla saatlerle çalışma müsaadesi olan işyerlerinin bu müsaadelerinin 31-12-939 tarihine kadar muteber olduğu, 1940 senesi zarfında fazla saatlerle çalışmağa ihtiyacı olan işyerlerinin mezkûr nizamnamenin hükümlerine göre tekrar daire mize müraceatla müsaade alma ları icabettiği tebliğ olunur. 2-3

İlân ve Abone

Yazı işleri için idâreyi Mektupçuluğuna müracaat edilir.

Matbaa işleriyle Matbaa Müdürlüğüne müracaat edilir

GAZETENİN SENELİĞİ

100 Kuruştur

İlânın satırı - 5 - kuruş
Teşekkür İlânı Satırı - 10 - K.
Günü geçen gazete - 5 - »
Haftası » - 25 - »

ÇORUM VİLÂYET MATBAASI

KURULUŞ TARİHİ: 1921

İDARE YERİ

Vilâyet matbaası

ÇORUM

- HER HAFTA ÇIKAR VİLÂYET GAZETESİDİR -

YIL: 18 — No. 1003

ÇARŞAMBA

10 - Kânunusani - 1940
Nüshası - 2 - kuruştur

Temiz Duygu

Mel. Eroğluer

Ankara radyosu evelki gece Ankara halkının teberru eşyaları almak üzere Milli Komitenin açtığı şubeye 7 yaşında bir mekteplinin gelerek heyete benim şu caketimide alın. Evim okula yakın ben koşarak okula giderim. Üşümem. Bunuda onlara gönderin ne olur?... Diye müracaat eden bir Türk çocuğunun fazilet örneği veren bir hareketini anlattı.

Milli terbiyenin hepimiz birimiz için vahdetine güzel bir örnek olan bu temiz duygunun terciman olduğu hissin bize verdiği anlamdan şunu anlayoruz. Oda; Türk milleti çocuğundan ihtiyarına kadar bir ruh halinde kenetlenmiş ve şuur hareket aynı gayeye doğru pekleşmiş ve milli tesanüt bütünlüğe varmıştır.

Hükûmet makenizması muttasıl felâkete uğrayan vatandaşlarımıza yardımda bulunmakla beraber onları müteffah bir hale kovmak ve yuvalarını yeniden kurmak için gerekli incelemelere başlamış ve yakında oralarda da mamur beldelerin yükseldiğine şahit olacağız.

Türk milletinin yurt sever faziletkâr halkı ırkdaşlarının uğradığı felâkete seyirci kalamazdı. Onlarada hükûmetin şayanı şükran hareket ve yardımları haricinde asıl ruhlarının civanmert maddî manevî yardımlarile felâketzedelere daha fazla vermek yarışına giriştiler.

Fakir bir vatandaş; tenceresini, yorganını diğer birisi yiyecek ve giyeceğini hali vakti yerinde olanlar, bu yardımlarını daha artan miktarda yaparak bu hayırlı yardıma koştular.

Bu hal semahat Türkün fıtrî yaradılışı ve hem cinsine yardımın asıl duygusu icabıdır.

Milli tesanüdün güzel bir örneğini veren ufak mektepli çocuğun faziletide millî terbiyenin aşıladığı bu ruhtadır.

Melâhat S. Eroğlue

Büyük Felâket
VE HAMİYET YARIŞI

Gün geçtikçe zelzele felâketinin acı fecaatini öğrenen Çorum halkı, kudretli Valimiz Sayın Bay Salih Kılıç'ın bizzat riyaset ettikleri komitede, önce yaptıkları yardım teberrularını bir kaç misline çıkartmakta ve bu yardıma hararetle devam etmektedirler.

Merkezdeki yardım komitesi fasılasız faaliyetine devam etmekte, yardım ekipleri köy ve mahallelerde mütemadiyen çalışmaktadırlar. Dün aldığımız malûmata nazaran, daha şimdiden ve yalnız şehirdeki nakdi teberruat yekûnu 7000 lirayı ve eşyada 6000 ni mütecavizdir. Merkez köylerinden külliyetli miktarda bulgur ve zahire teberruları gelmektedir.

Yardım faaliyeti kazalarımızda da aynı hararetle devam etmekte ve halkımız acı teessürler içinde mümkün olan yardımlarda bulunmaktadırlar. Bu münasebetle Osmancık kazasından aldığımız bir mektubundan öğrendiğimize göre; Osmancık halkına vaziyeti anlatmak üzere parti önünde yapılan toplantıya, yağan şiddetli yağmura rağmen büyük küçük bütün Osmancıklılar iştirâk eylemişler ve yardım komitesi namına kaza hükûmet Doktorunun bu acı felâket etrafındaki heyecanlı söylevinden derin teessür duyan Osmancıklılar heman bulundukları yerde teberrulere başlamışlardır.

Bilhassa bu toplantıda hazır bulunan ve derin heyecana kapılan Osmancık halkından Osman Gök toplantı yerinde sırtındaki paltosunu çıkarıp komiteye teslim etmiş ve hiç olmazsa bir vatandaşın sırtını örtecek olan paltonun bir an evvel mahalline yetiştirilmesini göz yaşlarile komiteden rica etmekle beraber cebinde bulundurduğu 30 lira nakdi mevcudunu da keza bu meyanda komiteye teslim ederek makbuzlarını almışdır.

Diğer kazalarımız halkı da bu hamiyet yarışında geri kalmamaktadırlar.

Merkez ve mülhakattaki teberru listesini gelecek sayımızda neşre devam edeceğiz.

Ticaret Vekilimizin Beyanatı

Ticaret Vekilimiz B. Nazmi Topçuoğlundan dış ticaret vaziyetimiz hakkında gazetemize (Ulus) beyanatta bulunmasını rica ettik. B. Nazmi Topçuoğlu sorduğumuz süallere dış ticaretimizin bugünkü vaziyeti ile ileride alacağı vecheyi gösteren etraflı beyanatta bulunmuştur. Bu beyanat şudur:

1939 Senesi içinde Ticaret Vekâletini alâkalandıran en mühim hâdise, hiç şüphesiz, memleketin ithalât ve ihracat ticareti üzerinde büyük akis yapan bünye değişikliğidir. Bu bakımdan denilebilir ki, buhranlı senelerdeki dış ticaret sistemi için 1939 yılı bir dönüm noktası olmuştur.

Bunun ehemmiyetini kavrıyabilmek için 1939 yılına kadar nasıl geldiğimizi ve bu yılda Avrupa harbi ile vaziyetteki bütün ağırlığın nasıl birdenbire meydana çıkmış olduğunu hatırlamak lâzımdır.

Biliyorsunuz ki 1933 senesinde başlıyan kiliring usulü, yavaş yavaş dış ticaretimizin yüzde ellisini Almanya üzerinde temerküz ettirmişti. Avusturya ile Çekoslovakyanın Almanyaya ilhakından sonra bu nisbet yüzde altmışı tecavüz etmişti.

Bu şartlar içinde yürürken 31 Ağustos 1939 tarihinde müddeti biten Türk - Alman ticaret anlaşmasının yenilenememiş ve aynı günlerde Avrupa harbinin çıkmış bulunması, ithalât ve ihracatımızı hemen hemen felce uğratmıştır.

Yeniden ticari münasebatta bulunabileceğimiz her memleket, harple beraber, ihracatını bir takım kayıt ve şartlara bağlamıya mecbur kalmıştı; bundan dolayı, ithalâtın yüzde altmışını Almanyadan tedarike başlamış ve buna alışmış olan memleketimiz, diğer dünya piyasalarına dönmek isteyince, inkıtaa uğramış eski münasebetlerin yeniden tesisinde tabiiten zararlı olan zorlukların yanında bir de bu memleketlerin dış ticaretlerine koydukları takyitler ile karşılaşmıştır.

Tam ihracat mevsimimizin başlangıcında görülen bu dünya vaziyeti, günden güne müşkülleri arttıran bir cereyan almış ve iktisadi hayatımızı çok müteessir etmiştir. Bunun kısaca ifadesini, 1939 yılının ikinci yarısında azami haddinde geçirmiş olduğumuz ihracat ve ithalât darlığı şeklinde bulabiliriz.

Yavaş yavaş birleşmiş ve ancak Ağustostan sonra biraz şekiller almış bir takım sebepler dünyanın bu karışık devrinde dış ticaret münasebetlerimizi akim bir hale sokmak için ayrı ayrı müessir olmuşlardır: Meselâ takas primlerinde memleketlere göre prim nisbetlerinin tenevvüü bir memlekette bazı malların kiliringe ve diğerlerinin takasa bağlı olması, bir memlekette kiliringe bulunan malların diğer bir memlekette takasta olması, bazı memleketlerde muayyen mahsuller bedelinden bir kısmının takasb, mütebakisinin takassız olması, bazı memleketlere ihraç edilen bir malın birinci sevkiyatına prim verilmiyerek ikincisine verilmesi, bazı memleketlere bir ihracatçı muayyen bir meblağdan fazla ihracat yaptığı takdirde ancak fazlası için prim alması gibi.

İhracatımızda tatbikine mecburiyet hasıl olmuş olan bu kadar karışık ve müşkül usul, başka şekillerde ithalâtımızda da cari idi. Denilebilir ki, bu hal, dış ticarette yeni bir inkişaf meydana getirmiştir. Bir takım açık gözler, usullerin bu karışıklığından istifade ederek ithalât ve ihracat sırtında kendilerine yeni bir kazanç kaynağı bulmuşlardır.

Çok karışık olan bu yollar, gerek ihracat ve gerek ithalât mallarından bir kısmının yollarını şaşırtmış idi. Birleşik Amerika hükûmetlerine gidecek bir mal, Hindistandan geçiyor; So-

PARTİ MÜFETTİŞİ

Cümhuriyet Halk partisi mıntakamız Müfettişi Erzurum Mebusu Sayın Bay Selim Altuğ pazartesi akşamı Amasyadan şehrimize şeref vermişlerdir.

Sayın Müfettişimizin bugün İskilibe teşrifleri muhtemeldir.

matradan gelecek bir mal Nevyorktan dalga geliyorlardı. Bu istikamet değiştimelerin icap ettiği büyük masraflar, şüphe yok ki, ya Türk müstahsilinin veya müstehlikinin cebinden çıkıyorlardı.

Bugünkü dünya şeraiti içinde, bu yollardan yürümek imkânsızlığı meydandadır.

1940 Yılı içindeki tasavvurlarımız, verdiğim izahattan sonra kolayca anlaşılabilir: Yukarıda bahsettiğim dönüm noktası şartlarına intibak için bütün kuvvetlerimizle çalışacağız. Bu bakımdan şimdilik bir iki ehemmiyetli noktaya temas etmekle iktifa edeceğim.

Önde dış ticaretimizin tanzimi gelmektedir. Dış ticaret politikamızın ana hatları, iki esası istinat edecektir: Serbest dövizle tediyat yapmayan memleketlerle kliring ve serbest dövizli memleketlerle takas.

İki aydanberi bir hizaya getirilmeye başlayan takas primleri 1940 senesi içinde tamamile yoknesak bir hale konulmuş olacak ve bütün memleketlere aynı prim tatbik olunacaktır.

Harp, toprak mahsulleri, fiatlarını ihracatımızı geniş bir himayeden müstağni kılmaktadır; bunun ilk neticesi ithalât ve ihracat primlerinin mahsus surette inmesi şeklinde görülecektir. Zaten bu netice, iki aydanberi canlı olarak görülmüştür.

İthalât ve ihracat tacirlerimiz, ticarî liyakat ve rüştlerile memleketin umumi menfeatleri üzerindeki hassasiyetlerini isbat ettikleri müddetçe, faaliyet sahaları mahfuz tutulacaktır; bununla beraber ithalât ve ihracat fiatları daimi surette devlet murakabesine tâbi tutulacaktır.

Bunlarla birlikte eşyanın perakende fiatları da azamî bir hassasiyetle murakabe altında bulundurulacak; kolay harp zenginliğine ve müstehlikin ezilmesine meydan verilmiyecektir.

Başta pamuk olmak üzere toprak mahsullerimiz, imkânın müsaadesi derecesinde, satış kooperatiflerine bağlanacak ve ihracatta bunlara geniş bir mevki verilecektir.

Bilhassa büyük şehirlerde hakiki fiat murakabesinin istihlâk kooperatiflerile yapılacağına kani bulunmaktayız. Taklitlerinden sakınılarak hakikî kooperatifler kurulacaktır.

Ticaret kanununda çok noksan olan kooperatif şirketler ahkâmını tamamlamak için müstakil bir kooperatifler kununu hazırlanacaktır.

DOKTOR HEMŞERİMİZ

Memleketimizin yetiştirdiği kıymetli gençlerden Ali Nihad İlker Tıbbiye mektebini yüksek muvaffakiyetle bitirüp İstanbul hastanelerinin bir kaç şubelerinde de yine değerli muvaffakiyetle stajını ikmal ederek bu kerre Samsun mıntakası Sıtma müdafaası doktorluğuna tayin edildiğini haber aldık. Sayın hemşerimizi tebrik eder yerinde muvaffakiyetlerini dileriz.

DEVLETFERİN

Yardım ve Teberruları Devam Ediyor

Tofya 6 (Hususi) — Almanya zelzele felâketzedeleri için Türkiyeye ilâç ve tıbbi müstahzarat göndermek teklifinde bulunmuş, Türkiye de bu teklifi kabul etmiştir.

İlâç ve müstahzaratı hamil iki tayyare, bugün Sofyaya gelmiştir. Türk hükümetinin müsaid cevabı bu akşam beklenmektedir. Cevap alındığı takdirde tayyareler, yarın İstanbulda olacaktır.

MISIR VE YUNANİSTADAN GELEN EŞYALAR

Mısırdan Besarabya vapurile 382, Atinadan da aynı vapurla 51 parça eşya gelmiştir. Bunlar gümrük muameleleri yapıldıktan sonra tevzi edilecektir.

İNGİLTERENİN YARDIMI

Ankara 6 (a.a.) — İngiltere Büyükelçisi İngiltere hükümeti tarafından telâketzedelere 25,000 İngiliz lirası teberru edildiğini ve İngiliz Kızılhaç cemiyetinin de 1000 İngiliz lirası daha teberru etmiş olduğunu, bundan başka İngiltere hükümetinin felâketin büyüklüğü karşısında ayrıca eşya, ilâç ve saire yardımında bulunacağını Hariciye Vekâletine bildirmiştir.

JAPON KOLONİSİNİN TEBERRUU

Ankara 6 (a.a.) — İran Büyükelçiliği Şahinşah Hazretleri tarafından yapılmış olan teberrun tevdi edilmiş olduğunu Hariciye Vekâletine bildirilmiştir. Diğer taraftan Japon Maslahatgüzarı da Türkiyedeki Japon kolonisile Japon Büyükelçiliği namına felâketzedelere bir yardım olmak üzere bin lira gönderildiğinden Hariciye Vekâletini haberdar eylemiştir.

İRAN BAŞVEKÂLETİ VE HARİCİYESİNDE

Ankara 6 (a.a.) — Tahran'dan verilen malûmata göre, hareketiarz felâketzedelerine bir yardım olarak İran Başvekâleti ve Hariciye Nezareti memurları aralarında teberruat kaydeylemeğe başlamışlardır. Diğer taraftan Tahran büyükelçiliğimizde açılan defterler de şimdiye kadar 14 bin riyal ıane toplanmıştır.

FRANSIZLARIN YARDIMI

Ankara 6 (a.a.) — Fransanın Ankara Büyükelçisi haraketiarz felâketzedeleri için hükümetinin beş milyon frank tahsis ettiğini, Fransanın şarkî Akdeniz orduları kumandanlığının gene felâketzedeler için 300 çadır ile 5000 battaniye teberru eylediğini ve Fransanın Suriye fevkalâde komiserinin de Halebden satın alınacak battaniyeler için 200,000 frank tahsis etmiş olduğunu Hariciye Vekâletine bildirmiştir.

MISIR KONSOLOSUNUN TEBERRUU

Mısır konsolosu Hafız Bey Amen, dün Vali ve Belediye Reisi Lütfi Kırdarı ziyaretle zelzeleden dolayı taziyette bulunarak 350 lira teberru etmiştir.

TAZİYELER

Ankara 6 (a.a.) — Hareketi arz felâketi dolayısile Kalküta merkezi Müslüman cemiyeti reisi Abdülhakim Kzançi Captavn Kızılay cemiyeti kâtibi Fahulhassan, Deoband Darülülüm reisi Mehmet Tayyip, Bombay Belediye reisi, Aşağıtuagada islâm cemaati reisi, Haydarabadda Novap Kanalyar Jung, Bethal islâm birliğile Madam Pittard'dan Reisicumhur İsmet İnönüne taziye ve teessür telgrafları gelmiştir.

NORVEÇ KRALININ TELGRAFI

Ankara 6 (a.a.) — Hareketi arz felâketi dolayısile Norveç Kralı Haşmetlû Haakon tarafından Reisicumhur İsmet İnönüne teessür ve taziye telgrafı gönderilmiş ve Millî Şef tarafından mukabelede bulunulmuştur.

BAZI HATLARDA Tren Saatleri Değiştirildi

Görülen lüzum üzerine Eskişehir - Balıkesi, Ankara - Adana ve Erzincan - Erzurum arasında işleyen yolcu trenlerinin işletme günlerinde 5-1-940 dan itibaren bazı değişiklikler yapılmıştır.

Buna nazaran, Ankaradan Adanaya giden hergün saat 12,45 de hareket eden tren, badema yalnız cumartesi, pazar, salı ve perşembe günleri Ankaradan ve cumartesi, pazartesi, salı ve perşembe günleri de Adanadan hareket edecektir.

Erzincandan Erzuruma hareket eden trenler cuma, pazartesi ve çarşamba günleri, Erzurumdan Erincana da cuma, pazar ve salı günleri hareket edecektir.

Erzurum - Çetinkaya - Erzurum arasındaki katarlar eskisi gibi haftada iki defa işlemekte devam edeceklerdir.

Eskişehirden Balıkesire ve Balıkesirden Eskişehire hareket eden trenler karşılıklı olarak haftada üç defa yalnız pazar, salı ve perşembe günleri hareket eyleyeceklerdir.

Halen Kütahya - Balıkesir hattının Değirimsaz - Mezitler istasyonları arasında yolda arız bulunduğundan son iş'ara kadar Balıkesir - Değirimsaz arasında seyrisefer yapılmıyacak ve Eskişehirden Balıkesir istikametinde hareket edecek olan trenler Değirimsazdan Eskişehire döneceklerdir. (a.a.)

BUGÜNKÜ MECLİS

Büyük Millet Meclisi bugün toplanacaktır. Ruzname şudur:

Sualler ve istihzalar

— Afyon Karahisar Meb'usu Berç Türkerin, buğday, arpa ve çavdarın ihracına müsaade edilmesinin memleketimizin hayat menfeatlerine uygun bir tedbir olup olmadığı hakkında Ticaret Vekâletinden şifahî sual takriri.

Dahilî nizamname mucibince bir defa müzakereye tâbi olan maddeler:

— Yozgat eski meb'usu Emin Dramanın arzuhal encümeninin 25-IV-1938 tarihli haftalık kararcetvelindeki 1402 sayılı kararın umumi heyette müzakeresine dair takriri, Arzuhal ve Teşkilâtı Esasiye encümenleri mazbataları.

İkinci müzakeresi yapılacak maddeler

— Buğdayı koruma karşılığı vergisi kanununa ek kanun lâyihası ve İktisad, Adliye, Maliye ve Bütçe encümenleri mazbataları.

Ege Mıntakasında Seylâp Afeti Tekrar Başgösterdi

İzmir 6 (Hususî) — Akdenizde hüküm sürmekte olan şiddetli fırtınadan dolayı Erzurum ve Etrüsk vapurları limanımıza dört gün rötarla gelebileceklerdir.

Bu gün şehrimizde ve mülhakatta misli görülmemiş yağmurlar yağmıştır. Cökyüzü simsiyahtı ve ortalık gözükmiyordu. Şehir, büyük bir seylâp tehlikesi atlattı. Bazı çarşılarla mahalleler, sular tarafından istilâ edilerek tecrid edilmiş bir vaziyette kaldılar.

Mağazalara ve evlere hücum eden suların sebebiyet verdiği zarar, henüz tesbit edilmemiştir. Elektirik telleri kopmuş ve telefon hatları bozulmuştur. Şehir dahilinde bazı eski evlerin yıkıldığı görülmüştür. Bazı yerlerde de lağımlar patlamıştır. Belediye otobüsleri bütün gün çalışarak halkı tehlikeli mıntakadan uzaklaştırmışlardır. Mülhakatta vaziyet aynidir. Gediz ve Küçük, Büyük Mendires nehirlerinin yeniden kabardığı, yağmurların dağlardaki karları eriterek taşkın seller halinde ovalara hücum edip araziyi bataklıklar ve göller haline getirdikleri söylenmektedir.

Bazı mıntaka köylerinden endişe duyulmaktadır.

SİMAV TEKRAR TAŞIYOR

Bursa 6 (Telefonla) — Balıkesir vilâyetinden bu akşam vilâyetimize hayat işaretli bir telgraf çekilmiştir. Bu telgrafta M. Kemalpaşadan geçen Simav çayının yeniden taşmakta olduğu bildirilmiştir. Birkaç günden beri yağan kar havanın lodoslaması üzerine erimeğe ve yeniden yağmur yagmaya başlamış olduğundan bu çayın tekrar feyezanından korkuluyordu. Vali, telgrafı alınca M. Kemalpaşa ve Karacabey Kaymakamlıklarına makine başında vaziyeti bildirerek çay boyundaki köylerin derhal tahliye edilmesini ve kasabalarda tedbirler alınmasını bildirmiştir. Diğer taraftan Nilüfer çayı da bu gün taşmış ve Mudanya - Karaağaç arasındaki Binkaya köyü civarında bulunan Runkuş köprüsünü sular götürmüştür. Münakalât durmuştur.

Karacabey deresinden akan Hanife deresi ovaya doğru taşmıya devam etmektedir. Bandırmadan gelen askeri tombaz bölükleri bu ovadaki husule gelen gedikleri kapamaya çalışmaktadır. İstihkâm zabitleri, su işleri mühendisleri ve Karacabey kaymakamı burdaki ameliyatla meşguldür. Hayvanlar ve köylüler yüksek mahallere nakloluunmaktadır. Yeniden su baskınına uğruyan Abalı köyü tahliye edilmiştir.

M. KEMALPAŞADA KURTARMA AMELİYATI

Bursa 6 (a. a.) — M. Kemalpaşa ovalarını istilâ etmiş olan sular günden güne çekilmekte ve Apolyond gölü de tabii seviyesine inmektedir. Sular tarafından çevrilmiş olan Kumkadı, Ormankadı ve Voyvoda köylerinde açlığa maruz bulunan 2000 kişinin civar köylere nakillerine çalışılmaktadır. Bu iş için Bandırma ve Apolyonddan gönderilen motörlerle askeri tombazlardan istifade olunmakta ve mahsur köyler halkı bu vasıtalarla civardaki daha yüksek köylere getirilmektedir. Suların tahrip ettiği bendlerin tamiri ve ileride böyle bir tehlikeyi önlemek için icabeden tedbirler alınmış bulunmaktadır.

BOLU GAZETESİ

Boluda intişareden Bolu vilâyet gazetesi arkadaşımız 27 yaşına basmıştır.

Arkadaşımızı tebrikeder, daha bir çok yirmi yedi yıllar vatan ve millet işlerinde verimli hizmetlerini ve muammer olmasını temenni eyleriz.

GÜR SES

Ordu Vilâyet merkezinde kıymetli elemanlar elile çıkarılmakta olan Gür Ses gazetesi 14 yaşına girmiştir.

Yıl dönümünden ötürü kıymetli arkadaşımızı tebrikeder, millet ve vatana faydalı olarak daha uzun yıllar payidar olmasını temenni eyleriz.

TAMİM

1 - Konyanın Ereğli kazasına bağlı Çamlık Nahiyesi ve istasyonunun adı 22-12-939 tarihinden itibaren Çakmak olarak değiştirilmiştir. Tebliğ olunur.

Adliye Vekâletinden:

ADLİ TEBLİĞ İŞLERİNE DAİR

Sayı: 194 - 39

Adli evrakın Posta, Telgraf ve Telefon idaresi vasıtasile tebliğine dair 3560 sayılı kanunla bu kanunun tatbikine mütedair olup 25-11-1939 tarih ve 4368 sayılı Resmî Gazetede intişar etmiş olan 2-12306 sayılı nizamname 1-1-1940 tarihinde mer'iyet mevkiine girecektir. Bu itibarla nizamname ve formüllerin tatbiki etrafında aşağıda zikredilen malûmatın bütün mahkeme ve adliye dairelerince bilinmesi faideli görülmüştür.

1 - Mahkeme ve adliye dairelerinin posta idaresi vasıtasile yepabilecekleri tebligata mütealik evrakın formülü bir sayılı davetiye, iki sayılı davetiyeli tebliğ zarfı, dört sayılı telgrafla tebliğ zarfı ve beş sayılı dosya makbuzundan ibarettir. Her formül nizamnamede muayyen renklerle tefrik edilmiştir.

2 - Tebliğin mevzuu münhasıran davet olduğu hallerde bir sayılı davetiye, davetiye ile birlikte her hangi bir vesikanın (dava arzuhalı gibi) tebliği lâzım geldiği hallerde iki sayılı davetiyeli tebliğ zarfı ve tebliğ davetten başka bir hale münhasır bulunduğu (ilâm, ara kararları, iddianame gibi) takdirde üç sayılı tebliğ zarfı ve telgrafla yapılacak tebliğlerde de dört sayılı tebliğ zarfı kullanılacaktır. Her formül kendisine mahsus tebliğ formülünü ihtiva ettiği için bunlardan birinin diğeri mekamında kullanılması caiz değildir.

3 - Yukarıda gösterilen formüllerin; tebliğ mazbatasının, mahkemeye, dosyaya ve muhataba aid olan kısımları da dahil olmak üzere bunu tanzim eden daire tarafından doldurulması ve bilhassa davada mümessil veya vekil varsa bunun tasrihi mahkeme mühürünün ve hakim veya memurunun imzasının açık yazılmış olması icabetmekte bulunması hasebile formüllerde kaydların hizalarile diğer açık yerlerin ihtiva ettiği şekil dairesinde mümkün olduğu kadar makine yazısı ile ve olmadığı takdirde okunaklı el yazılarile noksansız imlâsı ve lüzumlu miktardaki posta pulunun ilsaklı ve zarfların açılmayacak şekilde kapanmasına dikkat olunması lâzımdır. Kayıd ve muamele noksanlığı evrakın iadesini ve bu sebeble tarafların vakit ziyanından mütevellit zararlarını mucip olacağından formüller kanune ve nizamname hükümleri dairesinde ve üzerinde bulunan kayıdlara göre doldurulmalıdır.

Doldurulmasına lüzum bulunmayan boş yerlerde fazla kısımlar bir çizgi ile açıkca çizilecektir.

4 - Her tebliğ kâğıdı için beş sayılı formüle göre bir makbuz tanzim edilecektir. Adli evrakın posta idaresine tevdiini müteakip bu makbuzlar posta memuruna imzalatturıldıktan sonra ayrı ayrı aid olduğu dava dosyalarına konacaktır.

5 - Muhataplarına tebliğ edilmek üzere posta idaresine gönderilecek evrak sıra numarası altında ve mahkeme veya dairenin zimmet defteri yerine kaim ve evrakı yollayan dairece tertib edilecek olan tevdi listesine yazıldıktan sonra irsal olunacaktır.

6 - Gerek makbuz ve gerek tevdi listesi zirindeki posta memurunun imzasile posta mühürünün tamam olup olmadığı evrakı yollayacak mahkeme veya dairenin alâkalı memuru tarafından kontrol edilecektir. Bu hususta vaki olacak teahhürlerden bu memur mes'ul olacaktır.

7 - Tebliğe memur müvezzi tebligatı bu nizamname hükümleri dairesinde tebellüğe ehil olan kimselere yapmakta tereddüt etmeyeceğinden tebellüğe ehil olup da o işte kendisine tebligat yapılması caiz olmayan kimseler varsa bu kimselere tebliğ yapılmıyacağı veya mutlaka muhatabın zatına tebliğ yapılması iktiza ediyorsa bu cihetle tebliğ evrakının iade edilmemesi icap ettiği takdirde bu keyfiyet formülün açık bir yerinde sarih olarak gösterilecektir. Bu kaydın irae edilmemesinden mütevellit mes'uliyet yine evrakı tanzim ve sevk eden memura aid olacaktır.

8 - Mahkûm, mevkuflara yapılacak tebligata müvezzilere ceza evleri müdürü veya gardiyanı kolaylık göstereceklerdir.

9 - Ceza işlerine müteallik evrakın tebliğinde yukarıda zikredilen formüllerde bir ve iki sayılı olanları kullanılacağından bu formüllerin kanun ve nizamname hükümleri dairesinde doldurulması iktiza eder.

10 - Tebliğ edilip tebliğ mazbatası iade olunan evrak ile tebliğ edilmeyen evrakın iadesine mütedair evrak mahkemeye verildiği zaman buna müteallik

Hemşeriyi Okuyormusunuz.?..

İstanbul'da çıkmakta olan Hemşeri yurdumuzun her tarafında sevile, sevile okunan biricik halk gazetesidir.

Bütün memleket ve dünya havadislerini en güzel resimler ve tatlı bir dille yalnız Hemşeri Gazetesinden öğrenebilirsiniz..

Hemşeriyi okuyunuz...

ZAYİ MÜHÜRLER

İskilip kazasının Alâgöz köyü ihtiyar heyeti azasından aşağıda isimlerimiz yazılı üç aza mühürlerimizi zayi ettik. Bu kerre yenisini alacağımızdan eskilerinin hükmü olmadığını ilân eyleriz.

Aza: Mehmet oğlu Satılmış
» Mehmet oğlu Bayram
» İbrahim oğlu Duran

---

olan muameleler dikkatle kontrol edilecektir.

11 - Vaktında tebliğ ve iade edilmemiş olan evraka müteallik gecikme nizamnamenin 48 inci maddesi hükmü dairesinde alâkalı mahkeme veya dairece aid olduğu posta idaresine bildirilecek ve dosyasınca malûm olmak üzere neticesini soracaktır.

12 - Tebliğ evrakına ilsakı icap eden posta pulları, bunu tanzim eden mahkeme veya dairece temin ve istifa olunacaktır. Bu işle mükellef olan memurun evrakın tebliğe verildiğini ve pulunun noksansız olarak yapıştırıldığını dosyasına işaret etmesi lâzımdır.

12 - Âmme hukukuna taallûk eden işlerde müddeiumumilik, sorgu hakimliği ve ceza mercilerinden tevdi edilecek evrak resmî müraselâta müteallik hükümlere tâbi olduğundan bunlara ayrıca posta pulu ilsak edilmez.

14 - Nizamnamenin telgrafla tebliğe mütedair olan kısmı şimdilik üç sene müddetle tehir edilmiştir.

15 - 1 ve 2 inci bendde tadat olunan formüller bastırıldıkça gönderilecektir. Formüllerin ihzar ve tab'ı bittabi eski nisbetle masraflı olduğundan bunların yerinde kullanılmasına ve israf edilmemesine dikkat olunması tavsiyeye değer.

Bu tamimin bütün mahkeme ve adliye dairelerine tahriren tebliği ehemmiyetle temenni olunur.

Dahili Ticaret Eşyasından Beyanname Usulü Kaldırıldı

Gümrük ve İnhisarlar Vekâleti, dahili ticaret eşyasının beyannameden istisnası hakkında yeni bir karar ittihaz etmiştir. Vekâletin bu husustaki kararını yazıyoruz:

"1 - Orman tezkeresi, buğday koruma vergisi makbuzu veya İnhisar tezkeresi gibi resmî bir dairenin vesikasiyle nakli lâzımgelen dahilî ticaret eşyası ve hayvanlarının Türk limanları arasında denizden nakillerinde gümrüklerce bu vesikalar görülerek beyanname ve muhafaza pusulası aranmaz.

2 - Aynı bir gümrük müdürlüğü veya baş memur ve memurluğu mıntakasına giren iskeleler arasındaki dahilî ticaret eşyası nakilleri muhafaza pusulasiyle yapılır.

3 - Karadeniz iskeleleri veya bu iskelelerle Marmara sahilleri arasında nakledilecek aşağıdaki dahilî ticaret eşyası serbesttir. ve hiç bir vesikaya tâbi değildir.

Taze ve kuru meyve ve sebzeler, ot, saman, hububat, un, kepek yerli fabrikaların konserveleri, pekmez, zeytin tanesi, zeytin yağı, deniz hayvan ve mahsulleri, mermer, her nevi toprak mamulâtı, kireç, canlı cansız hayvanlarla bunların mahsulât ve maddeleri, kum, çakıl, taş, toprak, maden filizleri ve emsali gibi eşya ve maddeler,

4 - Marmara iskeleleri arasında yapılacak dahilî ticaret ve yolcu eşyası nakliyatı için de muhafaza pusulası aranmaz.

5 - Bir gümrük müdürlük, başmemur veya memurluğunun mıntakası dahilinde seyrisefer eden sefain bu mıntaka seferleri için hareket vesikası almıya veya bu vesikaları yeniden vize ettirmiye mecbur edilmez.

6 - Gayri muntazam sefer yapan vapurlar vesair gemilerle nakledilecek ihracı yasak veya lisansa tabi millî mahsul ve ma-

ASKERİ SATIN ALMA KOMİSYONUNDAN

Açık eksiltmeye konulan 10000 kilo pirince talip çıkmadığından yeniden eksiltmeye konmuştur. Tutarı 2900 lira olup muvakkat teminatı 217 lira 50 kuruştur.

Eksiltmesi 15-2K.-940 pazartesi günü saat 14 de Çorum satın alma komisyonunda yapılacaktır. Şartnamesi komisyondan parasız olarak verilir. 2-2

ASKERİ SATIN ALMA KOMİSYONUNDAN

300000 kilo un kapalı zarf usulile eksiltmeye konulmuş isede talip çıkmadığından bir ay içinde pazarlıkla alınmasına kara verilmiştir. Muhammen bedeli 31500 lira olup muvakkat teminatı 2362 lira 50 kuruştur. Talipler şartnameyi parasız olarak komisyondan alabilirler. İsteklilerin 29-K.-940 pazartesi gününe kadar Çorum satın alma komisyonuna muracaatları. 2-4

VİLÂYET DEFTERDARLIĞINDAN

Cinsi	Mevkii	Hududu
Nısıf hisse değirmen	Beydili köyü	Şarkan Çayan oğlu bahçesi garben çay şimalen ve cenuben Eşme oglu Ali tarlasile mahdut
Ahşap hane	Yeniyol M.	Sa 81 solu 75 arkası 75 önü yol ile mahdut.

Çorum Maliye hazinesine ait olup maliye satış komisyonunun 20-11-939 tarihli kararına müsteniden 21-12-939 ve 2-1-940 tarihlerinde satışa çıkarılıp talip zuhur etmemesinden artırma, eksiltme ve ihale kanununun 42 inci maddesi mucibince bir ay müddetle ve pazarlıkla satılmalarına 2-1-940 tarihinde karar verilmiş olduğundan mezkûr müddet içerisinde taliplerin Defterdarlık makamına müracaat etmeleri ilân olunur. 1-4

Samsun Mıntakası İktisat Müdürlüğünden

İş Kanununnn 37 inci maddesi gereğince çıkarılan fazla saatlerle çalışma nizamnamesinin 5 inci maddesi mucibince Müdürlüğümüzden 1939 senesi takvim yılı zarfında fazla saatlerle çalışma müsaadesi olan işyerlerinin bu müsaadelerinin 31-12-939 tarihine kadar muteber olduğu, 1940 senesi zarfında fazla saatlerle çalışmağa ihtiyacı olan işyerlerinin mezkûr nizamname hükümlerine göre tekrar dairemize müraceatla müsaade almaları icabettiği tebliğ olunur. 3-3

---

muller hakkındaki hükümleri mahfuzdur.„

İlân ve Abone

Yazı işleri için vilâyet Mektupçuluğuna müracaat edilir.

Matbaa işleri için Matbaa Müdürlüğüne müracaat edilir

GAZETENİN SENELİĞİ
100 Kuruştur

İlânın satırı - 5 - kuruş
Teşekkür İlânı Satırı -10- K.
Günü geçen gazete - 5 - «
Haftası « « - 25 - «

ÇORUM
VİLÂYET MATBAASI

KURULUŞ TARİHİ: 1921

İDARE YERİ
Vilâyet matbaası

ÇORUM

- HER HAFTA ÇIKAR VİLÂYET GAZETESİDİR -

YIL: 18 — No. 1604
ÇARŞAMBA
17 - Kânunusani - 1940
Nushası - 2 - kuruştur.

Feci Bilânço!

Falih Rıfkı Atay

Yeni harpler zayiat fikrini ...eğiştirmiştir. Müstesna talihsiz...ler veya intihar nevinden stra...jik hatalar olmazsa, esir sayısı...n onlarla, ölü ve yaralı sayısının ...zlerle ifade edilmekte olduğu...u görüyoruz.

Bu sırada Cumhuriyet hükü...eti mesullerinden işittiğimiz teb...ğ, son facia kurbanlarının mu...kkat yekûnunu 23.131, yaralı ...kûnunu 7.994 olmak üzere ...bit etmektedir. Karakış için... 23.390 türk yuvası yıkılmış ...r. İngiltere Başvekilinin dediği ...bi, "Bir kaç gün içinde zel...le ve tuğyanlarla bütün mu...rip devletler mecmuunun bir ...k haftalık muharebeler neti...sinde gördüğü bütün zarar...dan daha büyük zararlar ...rmüş bulunuyoruz.

Ölümden beteri var: bir çok ...ler koyun koyuna, veya bir ...ç arşın ara ile, enkaz içine ...mülmüşler, analar yavrularının, ...cuklar ana babalarının bazan ...nlerce iniltilerini, imdat, ni...yet can çekişme seslerini ...ymuşlar, elleri kolları bağlı ...yük işkencenin mahkûmu ol...şlardır. Bir çok hastaların ...ından ve nefes borularından ...üz toprak boşaltılmaktadır. ... barbar muhayyele tabiatin ... zulmü kadar müthişini icat ...ez. Sâde kalp acısı değil, ...ulmüşüz gibi vicdan azabı ...ediyoruz.

Diğer taraftan vatandaşların ... yekûnunun bir milyon lira...aştığını, ve trenlerle her ta... giyme ve kullanma eşyası ...altıldığını görmek, bu azabı ...z hafifletmektedir. Şu te... var ki hiç bir zaman hat...daha büyük millî facialar ...ısında, bu halk bu kadar ...l ve asil bir vatandaşlık ...hanı vermemiştir. Bu imti... maddî yardımdan fazla, ...i, devamlı ve derin teessür...kendini göstermiştir.

Mesuliyet, yapılmıyan vazifelerden ileri gelir: Son faciada bizim bir kusurumuz yok. Memleket fakirliğinin, kör göreneğin, halk işi ile tasalanmıyan mazinin ise, her şeyde olduğu gibi, büyük kusuru vardır. İmparatorluk devrinde bu vatan haylı zelzele felâketi geçirmiştir; bu felâketlerde bilhassa ölüm ve işkencenin başlıca sebeplerinden biri, inşa tarzı olduğu görülmemiş değildir. Hatta bazı taraflarda halk, kendiliğinden müdafaa tedbirleri aramışlar, akıllarının yettiği kadar tatbik de etmişlerdir. Bu topraklarda bir daha vukuunu istemediğimiz yeni bir zelzele felâketi karşısında, vatandaşlık ıstırabımız bu sefer haklı bir mesuliyet azabı ile büsbütün artmamak için, hele bazı bölgelerde bu inşaî müdafaa tedbirlerini ilk fırsatta almağa başlıyalım. Zelzeleyi menedemeyiz: fakat onun facialarından büyük bir kısmını önliyebiliriz. Nihayet halkın can koruma gibi en tabiî hissini uyandırarak, fen adamlarımızın mümkün olduğu kadar basitleştireceği amelî usulleri onlara tatbik ettirelim.

Bir de anasız babasız yavrular için neler düşünüldüğünü bilmiyoruz. Fakat gazetemize gelen mektuplardan, bir çok ailelerin bu öksüzlerden birini alıp bakmak arzusunda olduklarını öğreniyoruz. Bu meselenin dikkatle düşünülecek tarafları olduğuna şüphe yoktur. Fakat acaba çocukları Esirgeme Cemiyetinin mütemadî vasiliği ve murakabesi altında, gene bu cemiyet tarafından tesbit olunan muayyen şartlarla, köylerde ve kasabalarda sayısının ne kadar olduğunu bilmediğimiz bu yavruları yeniden sıcak aile yuvalarına kavuşturmak imkânı yok mudur?

-ULUS-
Falih Rıfkı ATAY

Valimizin Halka Teşekkürü

VİLÂYETİMİZİN SAYIN HALKI:

Yurdumuzun bir parçasında, tabiatın vurduğu büyük bir darbenin felâketine uğrayarak, bu kara kış içinde meskensiz, aç ve çıplak kalan yurddaşlarımıza yardım hususunda Çorum merkezinde, kaza, nahiye ve köylerinde halkımızın gösterdiği büyük alâka ve tehalük, yurd ve vatandaş sevgisinin zamanında iyi bir misalini teşkil etmiş bulunmaktadır.

İşte bu suretle, halkımızın bu hadise münasebetile gösterdiği içtimaî olgunluklar bu büyük felâketin teessür ve ıztıraplarını tahfife imkân vermiş bulunuyor.

Vilâyetimiz halkının bu husustaki alâka ve hassasiyeti her cihetten takdire şayan görülmektedir.

Hususile sayın halkımızın birbirlerile rekabet edercesine bu hamiyet ölçüsünde ileri atılışı hepimizi sevindirmiş ve ümidlendirmiş bir hadisedir.

Bu yüksek hamiyetinizden dolayı hepinize teşekkürlerimi arz ederim.

Çorum Valisi
SALİH KILIÇ

YARDIM FAALİYETİ

Valimiz Sayın Bay Salih Kılıç'ın riyasetlerinde çalışmalarına devam eden şehrimiz Millî Yardım Komitesi faaliyetine devam etmektedir.

Merkez ve kazalarda köylü ve şehirli bütün yurttaşlar millî yardım işine en derin alâkayı göstermekte ve verimli ellerini her gün uzatmaktadır.

Felâketin büyüklüğü ve fecaatı karşısında derin ıztırab duyan vilâyet memurları bilâ istisna maaşları yekûnunun yüzde onunu millî komiteye teberru eylemişlerdir.

Vilâyet dahiliude köylü ve şehirli fedakâr yurttaşların bugüne kadar teberru ettikleri ve millî yardım komitesine teslim eyledikleri para ve eşya ile yiyecek maddelerini aşağıda neşrediyoruz.

Çorum merkez kazası: 7213,83 lira nakid, 4109 parça eşya, 10618 kilo bulgur, 996 kilo yarma ve 3626 kilo buğday.

İskilip kazası: 1750 lira nakit, 537 parça eşya, 4272 kilo bulgur, 8848 kilo buğday.

Sungurlu kazası: 2612 lira nakit, 193 parça eşya, 1925 kilo bulgur, 1397 kilo buğday.

Osmancık kazası: 2071 lira nakit, 1110 parça eşya, 1500 kilo bulgur, 20 kilo tarhana, 44 kilo fasulya, 45 kilo mısır.

Mecidözü kazası: 2040 lira nakit, 3 parça eşya, 43-600 kilo sade yağ, 155 kilo mercimek, 15 kilo fasulya, 50 kilo nohut.

Alaca kazası: 625-62 lira nakit, 95 parça eşya, 575 kilo bulgur, 5850 kilo buğday, 104 kilo arpa.

Nakit olarak, bugüne kadar vilâyet yardım komitesi emrine verilen teberru yekûnu 16312 lira 45 kuruşa baliğ olmuştur ki, bu yekûnun pek vakında bir kaç misline çıkarılacağına alâkadarlarca şüphe edilmemekle beraber memurlar maaşlarından yüzde onlarının büyük kısmı da bu yekûna dahil değildir.

Merkez kazada bugüne kadar vukubulan nakdî teberruat listesinin bir evvelki sayımızdan geri kalanını da neşre devam ediyoruz.

MENEMENCİOĞLU GELDİLER

Ticari anlaşma üzerinde görüşmek üzere bir mali heyetin riyasetinde Londra ve Parise gitmiş bulunan Hariciye Vekâletimiz Umumî Kâtibi Bay Numan Menemencioğlu memleketimize dönmüşlerdir.

Dönüşte Sofyaya uğrayan Sayın Kâtibi Umumimiz Bulgaristan hükümetile de samimî dostluğun inkişafını temin eylemişlerdir.

Sofya 11 (a. a.) — Bulgar ajansı bildiriyor:

Fransadan Ankaraya dönmekte olan Türkiye Hariciye Vekâleti Umumî Kâtibi büyük elçi Numan Menemencioğlu yanında Maliye Müdürlerinden Celâl Said ve diğer şahsiyetler olduğu halde, bu akşam saat 22,25 te Sofyaya gelmiştir.

Sofyada iki gün kalacak olan Menemencioğlu garda Kral namına Başnabeynci Gruef, Başvekil ve Hariciye Nazırı Köseivanof, Hariciye Umumî Kâtibi Vekili Valtinof, Protokol müdürü Belinof, Başvekâlet Hususî Kalem müdürü Şişmanof ve Polis müdürü Tanef tarafından karşılanmıştır.

Keza Yoguslavya, Fransa, İngiltre ve Rumanya elçilerile Yunanistan maslahatgüzarı istasyonda hazır bulunmuşlardır.

Türkiye elçisi Şevki Berker bütün sefaret memurlarilile birlikte gara gelmiştir.

Bu akşam Türkiye elçiliğinde misafirler şerefine bir akşam ziyafeti verilmiş, garda hazır bulunan şahsiyetler yemekte hazır bulunmuştur.

Yarın Başvekil Köseivanof, Menemencioğlu ile maiyeti şerefine bir öğle ziyafeti verecektir.

Sofya, 12 (a.a.) - Bulgar ajansı bildiriyor: Menemencioğlu ve yanındaki şahsiyetler bu sabah sarayın hususî defterini imza etmişlerdir. 11,30 da Menemencioğlu Başvekil Köseivanof'u ziyaret etmiştir. Saat 13,30 da Başvekil ve Bayan Köseivanof bir öğle ziyafeti vermiştir. Ziyafette Türk misafirlerinden başka Türkiye elçisi Şevki Berker, Yoğuslavya, Romanya elçileri Yunan maslahatgüzarı, Kralın mümessili, Bulgaristanın eski Ankara elçisi Kristof, Hariciye umumî kâtibi Altınof, Hariciye müdürleri ve Türkiye elçilik memurları hazır bulunmuşlardır.

Sofya 13 a. a. — Resmî tebliğ:

Bulgaristan Başvekili ve Hariciye Nazırı ile Türkiye Hariciye Umumî Kâtibi arasında yapılan mülâkat, 18 Teşrinievvel 1925 tarihli Türk-Bulgar muahedesinin semeresi olan samimî dostluğun inkişafını tekrar kayıt ve işaret ve iki memleketin Balkanlarda barışın muhafazası ve Bulgar hükümeti tarafından ilân edilen bitaraflığın korunması hakkındaki noktai nazarlarının tam mutabakatını teyide vesile olmuştur.

Mülâkat, bundan başka, Türk ve Bulgar hükümetleri tarafından müşterek huduttan kıtaatın geri alınması hakkında ittihaz edilen tedbirlerin iki memleket arasında mevcut itimadâver dostluk siyasetinin yeni bir tezahürünü teşkil eylemiş olduğunu da müşahede ve tespite imkân vermiştir.

Nihayet, Türk hükümetinin Bulgaristanın bitaraflığına riayet hakkındaki kararının ve Bulgar hükümetinin bu bitaraflığın kat'i surette muhafazası hususundaki kararının, iki memleket tarafından takip edilen siyasetin ve aralarındaki iyi komşuluk münasebetlerinin icaplarına tamamen uygun olduğu müşahede ve tesbit edilmiştir.

TEBERRU LİSTESİ

İsmi	L.	K.
Mehmet Cerit oğlu	10	
Reşat Leblebici	10	
Faruk Karabeşe	22	50
Mehmet Cerit oğlu	75	
Mustafa Karabayraktar	5	
Osman Asas	15	
Fazlı Şamlı	5	
Muhsin Üsgülen	25	
Gazi Özbakır	10	
Feyzullah Yeşiloğlu	5	
Süleyman Darendeli	5	
H. Hüseyin Şücaaddin	100	
Mehmet Hicabı oğlu	10	
İhsan Terlemez	5	
Mustafa Haboğlu	10	
Mehmet Kadifeoğlu	1	
İhsan Hacırecep	25	
Abraham Turapyan	15	
Nuri Delikara	10	
Nazmı Tombuş	15	
İsmail İstanbulluoğlu	50	
Süleyman Kirdeban	15	
Necip Emiroğlu	5	
Hurşut Ovacık	10	
Mustafa Başaran	50	
Emin Ölçer	25	
Hamza Ersoy Eczacı	25	
Rıza Alaybey oğlu	15	
Hüseyin Kunduracı	7	50
Halil Dülger oğlu	1	
Bedri Bilginer Eczacı	25	
Dikici Mustafa ve Sıddık	4	
Gazi okulu 2 inci sınıf T.	2	

Kurbanlarımızın derilerini Türk Hava Kurumuna vermekle, ze
zele felâketzedelerine, kimsesiz yzvrulara ve millî havacılığımı
yardım etmiş olacağımızı unutmıyalım.

Kurban Bayramında Türk Hava Kurumuna yapacağımız ya
dımların tutuarı Kızılay, Çocuk Esirgeme Kurumu ve Hava K
rumu arasında taksim edilecek ve en mübrem memleket ih
yaçlarına harcanacaktır.

Bugün sıcak yuvamızda bayramımızı kutlarken, binlerce v
tandaşların, bizden yardım beklediğini unutmayalım.

İsmi	L.	K.
Doğumevi tabib, memurları	61	50
Gelâl Hamdi oğlu	20	
Mustafa Kaleli,SezaiAtalay	15	
Ömer, Yusuf Kadife	20	
Mehmet Kuşçuoğlu	10	
Ahmet Bilâl	50	
Şevket Kaleli	10	
Gazi Okulu Talebesi	14	
Hüseyin Benderlî	100	
Rifat Alaybey oğlu	25	
Bahri Kayiş oğlu	5	
Mehmet Kümük	5	
Kara Hacı Lokantacı	10	
Hacı Ahmet Müzzin oğlu	75	
Mustafa, Hilmi Ölçek	10	
Ömer Boyacı	1	50
Kâmil Terzi	1	50
Hanim Abidin kızı	15	
Kasap Ahmet	3	
Muhacir Faruk	3	
H. Mehmet Zavallı oğlu	5	
Mehmet Şahin	5	
Sıddık, Ahmet Şamlı oğlu	10	
Hüsnü Çorbacı oğlu	5	
Zarif Turşu	100	
Kalayci ve Bakırcılar	36	50
17 Zat teberrusu	66	
Tabak Esnafı tarafından	30	50
Kerim Yağcı	10	
H. Osman Sakallı	25	
» Yiğeni Celâl Güçlü	5	
Saraç Esnafı	16	75
Diyarbakırlı Nazif	10	
Kunduracı Esnafı	18	50
Yaşar Çeten oğlu	2	50
Bekir Dikici		50
Arif Emir Osman oğlu		50
Nafız Atalay	5	
Sefer Kuşkun	1	
Leblebici Esnafı	6	
Serbest kızı	1	
Şükrü Demirci	1	
Sabit Kuyumcu	3	
Mehmet Altıaylık	2	
Selâmsız Mehmet Deli Seydi	24	
Rifat Çokmar oğlu	3	
Sebzeci Esnafı	29	67
Encümen Azası Hasan	5	
Encümen Azası Emin Köse	5	
Encümen Azası Ziza	5	
Berber Esnafı	18	60
Ömer Ünlü ve Teyzesi	6	
Çarıkçı Esnafı	16	
Mutaf Esnafı	7	10

İsmi	L.	K.
İstiklâl Okulu Talebesi	12	
H. Ali Poyraz	5	
Mnstafa Bayburtlu	100	
Şevket Davut oğlu	25	
Elvan Karar		
Veysi		
Hacı Aüseyin	9	
Tütüncü Şükrü karısı Hatın	5	
Bilâl oğlu Hakkı	10	
Fotograçı Hasan Basri	5	
Ulukavak mahallesi	6	
Kaleli oğlu Nuri	150	
Keresteci H. Abdurrahman oğlu Fethi	10	
Enbiya oğlu Galip	100	
Benderli oğlu Ahmet	50	
Seydim oğlu Hasan	75	
Tününcü oğlu Şükrü	75	
Bayan Hasibe B. Hatice Tayyare kâtibi Necmettin	5	
Şeyh oğlu Mehmet		
İskender Kurban	2	
Cerit oğlu Ömer	5	
Merkez kahvecisi Nurettin	5	
Hacı Osman	10	
Köstebek Hüseyin	1	
Darendeli Mustafa	1	
Battal oğlu Nafız	25	
Bayi Kürt oğlu Lütfi	5	
Bayi Mustafa	2	
Kahveci Hasan	10	
Kahveci Esat	10	
Kaleli oğlu Hüseyin	20	
Bayburtlu Ahmet	15	
Hamamcı Rifat Kürt oğlu Nuri Bayburtlu Refik Circi o. Hacı Osman Çiriş M. tarafından Mutaf esnafı tarafından		
Abbas oğlu Ahmet	38	
Örnek terzisi Ali Rakı fabrikası sahibi Lütfi Ömer oğlu Fazlı Dikici esnafı ve Demirci Arif		
Dava Vekili Sabit Hancı Mustafa Armağan o. Mustafa Ali Kavak Leblebici Esnafı	8	

İcra ve İflâs Kanunu Değişiyor

Ankara 11 (Telefonla) — Adliye Vekâletince icra ve iflâs işleri üzerinde uzun müddettenberi yapılan tetkikler neticesinde eldeki kanunu ehemmiyetli şekilde tadil eden bir lâyiha hazırlanmış ve bu gün Meclise verilmiştir. Lâyiha, alacaklılar lehine yeni hükümleri de ihtiva ediyor. Bu esaslar şöyle hulâsa edilebilir:

A - İlâmların ödeme emri tebliğine hacet kalmaksızın icrası,

B - Merci hakimine, inkâr olunan imza üzerinde tetkikat yapmak salâhiyetinin verilmesi,

C - Tetkik merciinin inkâr olunan imzayı tetkik ederek itirazların muvakkaten ref'ine karar verebilmesi,

D - İstihkak davalarında icranın devam veya taliki hususunda mercie salâhiyet verilmesi,

E - İflâs davası kararlarına karşı iflâs dairesinin itiraz hakkının tanınması,

F - Bunların tevhidi.

Şimdiki kanundaki müddetlerin ekserisi 5, 7, ve 10 gün arasında değişmektedir. Bu tenevvü, kanunun tatbikını müşkülleştirmekteydi. Yeni lâyiha, beş günlük müddetleri yediye çıkarmakta, 10 günlükleri de 7 ye indirmektedir.

Projenin 4 üncü maddesile tetkik merciinin kararlarına karşı temyiz mahkemesine muracaat edilecek haller sayılmakta ve 172 inci maddede kaydedildiği veçhile Ticaret mahkemesine mevdu olan ticarî senedlerin tetkik selâhiyeti icra tetkik merciine nakil ve tevdi olunmaktadır.

Kanunun 70 küsür maddeiini değiştiren bu lâyihada icra dairesince yapılacak tebliğlerin yazılı olacağı tasrih edilmektedir.

Ankara 12 (Telefonla) - İcra ve iflâs kanunu üzerinde yapılmakte olan tadillere göre, takip talebine itiraz eden alacaklı, itirazın reddi talebinde bulunmak istemezse, hakkını almak için umumî hükümler dairesinde mahkemeye müracaat edebilecektir. Borçlunun haksızlığına karar verilirse, iki tarafın vaziiyetine, davanın ve hükmolunan şeyin tahammülüne göre yüzde 10 dan aşağı olmamak üzere alacaklı lehine münasip bir tazminat takdir edilecektir. İtiraz alacaklıya muhassas ödeme emri suretine verilecektir. Bu suret itirazdan sonra alacaklıya verilecek ve bu nüshadan damga resmi ve harç alınmıyacaktır. Lâyihanın altıncı maddesi şöyledir:

«Kanunun hallini mahkemeye bıraktığı hususlar müstesna olmak üzere icra ve iflâs dairelerinin yaptığı muameleler hakkında kanuna muhalif olmasından veya hâdiseye uygun bulunmamasından dolayı tetkik merciine şikâyet olunabilir. Şikâyet, bu muamelenin söylenildiği tarihten itibaren 7 gün içinda başlar.

Bir hakkın yerine getirilmemesinden veya sebepsiz sürüncemede bırakılmasından dolayı her zaman şikâyet olunabilir.

-Cumhuriyet-

Mıntaka Mahalle Teşkilâtı Kanun Projesi

Belediye teşkilâtı bulunan yerlerde muhtarlık işleri belediye reisliklerine verilmişti. Muhtarlık işlerinin daha düzgün ve kolay yürümesini temin maksadile Dahilye Vekâleti bir kanun projesi hazırlamıştır. Projeye göre her mahallede birer maaşlı mümessil bulunacak ve bir kaç mahalle mümessili gene maaşlı mıntaka mahalle mümessillerine bağlı olacaktır. Mümessiller, mahallelerindeki muhtarlık işlerini selâhiyetle yapacaklar ve işleri mıntaka mümessillerince tasdik olunacaktır. Bu suretle halkımızın muhtarlıkların vazifesi cümlesinden olan işleri, muhtelif yerlere ve bu arada esasen vazifeleri pek fazla bulunan polis karakollarına uğramadan kolay ve basit bir şekilde yapılmış olacaktır.

-ULUS-

Kurban Bayramında Türk Hava Kurumuna yapacağımız yardımla, tabiatın gazabına uğrayarak, karakış ortasında yersiz yurtsuz kalan vatandaşlara da elimizi uzatmış olacağız.

Sulh ve sükûn içinde bir bayrama eriştiğimize sevinerek, kurbanlarımızı havalarımızın korunmasına bağışlayalım.

İKTİSAİ BAHİSLER:

Türkiye ile İngiltere ve Fransa arasındaki iktisadî Münasebetlerde yeni safha

Hazım Atıf KUYUCAK

Bu haftanın, memleketimiz bakımından, en mühim iktisadî hadisesi, hiç şüphesiz ki İngiltere ve Fransa ile iktisadî ve malî anlaşmaların 8 kânunisanide Pariste imzalanmasıdır. Yeni anlaşmalar, alelâde ve muvakkat mahiyette yapılan ticarî aranjmanlardan sayılamaz. Belki harici ticaretimizin ve iktisadî faaliyetimizin tabiî seyrine tevcihi hususunda atılan ilk mühim adım telâkki olunmalıdır.

Milletlerarası münasebetlerinde iktisadî rabıtaların dostluk doğurması tabiidir. Fakat daha mühim olan nokta şudur ki dost milletler ekseriya birbirile çok devamlı ve çok esaslı iktisadî münasebetler tesis ederler. Milletler arasındaki dostluğun en kuvvetli temeli de dünya işlerindeki görüş ve düşünüşlerindeki ve millî seciyelerindeki benzeyiştir. İşte bu âmiller İngiltere ve Fransa ile memleketimiz arasında ananevî bir dostluk doğurmuş ve bu dostluk iktisadî münasebetler üzerinde de derin tesirler bırakmıştır.

Ondokuzuncu asrın ortasında bu devletlerle bir defadaha işbirliği yapmıştık. O devirler İngiltere ve Fransada sınaî inkılâba yâni makinenin istihsâle tatbikine tesadüf ediyordu. Bu memleketlerdeki sermaye terakümü süratle ilerliyor ve sermayedarlar başka memleketlerde kârlı teşebbüsler arıyorlardı. Siyasî görüşlerdeki birlik o sıralarda hem Fransız ve İngiliz sermayesinin Osmanlı İmparatorluğuna gelmesine hem de bu iki memleketle imparatorluk arasındaki ticaretin süratle artmasına sebep oldu. Umumî harbe kadar Türkiyenin haricî ticaretinde İngiltere ile Fransanın işgal ettiği mevkii gösteren ve aynı tarihlerde Almanyanın harici ticaretimizdeki hissesini veren şu rakamlar çok dikkate değer mahiyettedir.

Türkiyenin harici ticaretinde İngilterenin Fransanın Almanyanın

	Hissesi		Hissesi		Hissesi	
	İthalât	İhracat	İthalât	İhracat	İthalât	İhracat
Seneler	%	%	%	%	%	%
1878	48.6	42.0	16,3	30.6	8.3	9.0
1879	44.1	41.2	16.0	29.6	0.5	0.0
1880	41.5	32.4	15,1	34.2	0.2	0.0
1881	46.8	33.0	14,9	35.1	0.1	0.0
1882	45.4	35.2	14,2	35.2	0.3	0.0
1883	43.5	36.8	13,8	37.8	0.2	0.0
1884	45.5	34.6	12.9	36.1	0.3	0.0
1885	43.8	37.7	11,6	30.8	0.1	0.0
1886	43.2	34.2	13.0	37.3	0.1	0.1
1887	42.4	31.7	12,1	37.3	0.2	0.0
1888	41.0	36.9	13.6	31.5	0.2	0.1
1889	43.5	38.5	12,1	38.1	0.1	0.4
1890	43.3	37.5	12,4	29.1	0.3	0.9
1891	41.6	44.7	12,3	29.4	0.8	0.9
1892	40.0	45.1	12,1	24.4	1.1	2.0
1893	37,5	43.3	11,4	26.8	1.2	2.2
1894	38.7	43.3	11,4	27.8	1.3	2.0
1895	36.0	41.2	11,5	25.5	1.1	2.0
1896	40.1	40.9	9,8	29.9	1.0	1.7
1897	42.1	40.2	10,3	29.4	1.4	3.1
1898	38.6	34.5	9,3	32.0	1.6	2.0
1899	33.9	35.4	12,1	30.5	2.0	2.9
1900	34.9	38.0	11,6	29,8	2.8	4.0
1905	35,1	32.2	8,5	24,5	4.2	6.2
1907	33.4	29.7	9,1	19.1	4.9	7.1
1908	29.9	27.9	10,7	19.7	6.2	6.2
1909	25,6	30.4	9,3	20,1	6,8	6.2
1910	19,9	24,3	9,2	20,0	9.2	6.0
1911	22,1	24,0	8,7	18,9	11.5	6,1
1913	19,4	21,6	8,6	19,9	11,2	5,7

Bu rakamlar sarih olarak şu noktaları teberüz ettirirler. Türkiye ile Fransa ve İngiltere arasında görüş birliği olduğu zamanlar bu memleketlerle ticaretimiz umumî haricî ticaretimizin mühim bir yüzdesini teşkil etmiş fakat umumî harpten evvelki son senelerde kısmen siyasî cereyanlardaki istikamet değişikliği ve kısmen de diğer memleketlerin rekabeti dolayısile İngiltere ve Fransa ile olan ticaretimiz tedricen azalmıştır.

Harpten sonra 1918 - 23 seneleri arasında bu memleketlerle olan ticarî ve iktisadî münasebetlerimiz tabiî telâkki olunamaz.

1923 ten sonra başlıyan devrede ise muhtelif cereyanlar görülür. Her şeyden evvel Lozan sulhiyla siyasî ve iktisadî tam bir istiklâl kazanan Türkiye Cumhuriyetinin iktisadî ve malî bünyesi harpten evvelki vaziyete nazaran çok farklı inkişaflar gösteriyordu. Saniyen Fransız ve İngiliz iş adamlarile memleketimizdeki müteşebbüsler arasında harpten evvel teessüs etmiş ve harp dolayısile inkıtaa uğramış olan münasebetleri

yeniden tesis etmek icap ediyordu. Salisen Almanyanın harici ticaretini muayyen gayelere doğru plânlamağa başlaması iktisadî işlerde daha ziyade eski liberal zihniyetle hareket eden İngiltere ve Fransanın memleketimizdeki iş hissesini yavaş yavaş azaltıyordu. Rabian harpten sonra gerek İngiltorenin ve gerek Fransanın takip ettikleri "İmparatorluk Birliği„ siyaseti Türkiyeyi kısmen olsun ihmal etmelerine sebep olmuş ve İmparatorluk memleketlerinden gelen mallara hususî kolaylıklar göstermeleri de bazı Türk mahsûlâtının bu piyasalarda rekabet etmesi imkanını ortadan kaldırmıştı. İmaratorluk birliği siyasetinin ne kadar mühim iktisadî tesirleri olduğunu anlamak için şu rakamlar kâfidir. Fransanın kolonilerinden yaptığı ithalât 1909 - 13 senelerinde umum ithalâtın yüzde 11 inden ibaretti. Bu nisbet tedricen yükselerek 1938 de yüzde 27. 1 e çıkmıştır.

Bu yazdığımız âmillerin tesiri altında 1923 - 38 senelerinde Fransa ve İngiltere ile harici ticaretimiz mühim değişmeler kaydetmiştir. Yine mukayese için Almanyayı da alarak hazırlanan şu rakamlar çok manalıdır.

Türkiyenin harici ticaretinde

	İngiltenin Hissesi		Fransanın Hissesi		Almanyanın Hissesi	
Seneler	İhracat	% İthalât	İhracat	% İthalât	İhracat	% İthalât
1923	17,31	18,81	9,14	12,41	6,37	9,01
1924	17,70	14,65	9,45	11,82	9,87	12,93
1925	15,66	8,94	10,78	12,49	11,36	14,40
1926	14,10	11,43	13,67	12,15	13,78	12,64
1927	13,60	10,63	13,80	10,69	14,19	9,28
1928	12,29	10,12	13,05	10,63	14,18	12,76
1929	12,23	9,63	10,41	12,64	15,28	13,26
1930	11,21	8,93	10,49	12,19	18,56	13,10
1931	11,35	8,52	19,19	9,55	21,35	10,72
1932	12,27	9,84	8,36	7,72	23,24	13,55
1933	13,49	8,95	6,57	6,44	23,52	18,95
1934	9,88	5,72	7,42	3,85	33,84	37,34
1935	9,77	5,42	4,71	3,17	39,98	40,89
1936	6,60	5,40	2,52	3,25	45,11	51,00
1937	6,23	7,08	1,08	3,81	42,08	36,53
1938	4,75	1,76	1,50	2,18	53,83	52,17
1939	5,90	4,91	1,93	3,61	52,68	43,53

(10 aylık)

Bu rakamların sarih ifadeside «şudur: Uumumî harpten sonra bir taraftan Fransa ve İngiltere İmparatorluk siyasetile Türk piyasasını oldukça ihmal etmiş diğer taraftan Almanya cenubuşarki Avrupada takip ettiği muayyen gayeli ve plânlı ticaret siyasetile Fransa ve İngiltereye rakip olmuştur. Bu rekabetin mahiyeti malûm olmakla beraber şurasını kaydetmeden geçmiyelim ki haricî ticaretimizde İngiliz ve Fransız hissesinin azalması ve Almanyanın hissesinin çoğalması şeklinde tecelli eden tesiri bilhassa bu son memlekette Nazi rejiminin teessüsünden sonra kendisini göstermektedir.

İngiltere ve Fransa ile ticarî ve iktisadî münasebetlerimizin harpten sonra ve şimdiye kadar daha fazla inkişaf edememesinin sebebleri gördükten sonra artık bu vaziyeti izale için memleketimizin iktisadî bünyesile bu memleketlerin iktisadî bünyeleri arasındaki farkı ileri sürmekte mana olmasa gerektir. İktisadî münasebetlerin inkişafı için iki tarftan gösterilen samimî arzu anlaşmaları doğurmuştur. Fakat yalnız anlaşma ticareti artıramaz. Ters istikamete işlediği için iyi randıman vermiyen harici ticaret makinesini doğru istikamette işletebilmek için hem bizdeki hem de Fransa ve İngilteredeki iş adamlarının gayret göstermesi icabeder. Çünki bu gayretlerle elde edilecek netice her iki tarafın da menfaatine uygun olacaktır.

- Ulus -

DEFTERDARLIKTAN

Kırşehir vilâyeti muhasebe kadrosunda münhal bulunan 15 lira maaşlı muhasebe kâtipliği için 25 Kânunusani 940 perşembe günü saat 14 te Kırşehrinde müsabaka imtihanı yapılacağından imtihana girmek isteyenlerin memurin kanununun 4 üncü maddesinde yazılı şeraite haiz olduklarına dair evrakı müsbiteleri ve askerlik vesikalarile birlikte Kırşehir Defterdarlığına müracaat etmeleri ilân olunur.

Çorum Asliye Hukuk Hakimliğinden

Gaip: Çorumun Şarkıyan M. Öksüz oğullarından Arif o. Şükrü

Davacı: Çorumun Şarkıyan M. Gökköz o. Kadir vekili avukat Hasan tarafından müddei aleyh Şükrü aleyhine ikame olunan iptali tapu ve namına dava edilen hane ve bağların tescili davası üzerine daveti kanuniyeye icabet etmediğinizden hakkınızda giyap kararı verilmiş ve muhakemede 26-1-940 tarihine müsadif cuma günü saat 9 za talik kılınmış olduğundan tarihi tebliğinden itibaren beş gün zarfında itiraz etmediğiniz takdirde mahkemeye kabul olunamıyacağınız ilânen tebliğ olunur.

Tapu Sicil Muhafızlığından

Eşençay köyünün kümbük mevkiinde bir kıta bağın maliki bulunan Çorumun Tepecik mahallesinin Hacırecep sokağında Hacı Mehmet oğle Mustafa Eliaçık tarafından senetsiz tasarrufattan muamelesini talep ettiği ve 28-1-940 tarihinde mahallinde tetkikat ve tahkikat icrası için bir memur gönderileceğinden buna dair bir hak iddia edenler varsa Tapu Sicil Muhafızlığına veyahut mahallinde memuru mahsusuna muteber vesikalarile birlikte iddialarını bildirmeleri ilân olunur.

ASKERİ SATIN ALMA KOMİSYONUNDAN

300000 kilo un kapalı zarf usulile eksiltmeye konulmuş isede talip çıkmadığından bir ay içinde pazarlıkla alınmasına karar verilmiştir. Muhammen bedeli 31500 lira olup muvakkat teminatı 2362 lira 50 kuruştur. Talipler şartnameyi parasız olarak komisyondan alabilirler. İsteklilerin 29-K.-940 pazartesi gününe kadar Çorum satın alma komisyonuna muracaatları. 3-4

VILAYET DEFTERDARLIĞINDAN

Cinsi	Mevkii	Hududu
Nısıf hisse değirmen	Beydili köyü	Şarkan Çayan oğlu bahçesi garben çay şimalen veşcenuben Eşme oglu Ali tarlasile mahdut
Ahşap hane	Yeniyol M.	Sa 81 solu 75 arkası 75 ve önü yol ile mahdut.

Çorum Maliye hazinesine ait olup maliye satış komisyonunu 20-11-939 tarihli kararına müsteniden 21-12-939 ve 2-1-940 tarihlerinde satışa çıkarılıp talip zuhur etmemesinden artırma, eksiltme ve ihale kanununun 42 inci maddesi mucibince bir ay müddetle ve pazarlıkla satılmalarına 2-1-940 tarihinde karar verilmiş olduğundan mezkûr müddet içerisinde taliplerin Defterdarlık makamına müracaat etmeleri ilân olunur. 2-4

VİLÂYET DEFTERDARLIĞINDAN

No.	Mevkii	Cinsi	Köyü	M 2	Hududu
1	kum	müfrez tarla	Kızkaraca	3900	şarkan Mustafa o. Mehmet tarlası şimali İbrahim o. Mehmet onbaşı tarlası garbi bu tarladan müfrez vereseden Elvan tarlası cenuben Mehmet o. Dursun ve Şakir o. Tevfik tarlası
2	Bozbel	»	»	3850	Şarkı bu tarladan müfrez vereseden Elvan tarlası şimali Mehmet Ali o. Duran ile bu tarla arasında 50 adım boz garbi bu tarla ile Veli tarlası arasında 32 adım boz cenubu Saraç o. Ahmet çavuş vereseden müfrez tarlası
3	Kayalıbogazda dere»	»		600	Şarkı bu tarladan müfrez vereseden Elvan tarlası şimali tepe garbi tepe cenubu bu tarladan müfrez Ömer ve Hüseyin ve İbrahim tarlası

Mutasarrıfı
Çorumda mukim sabık İstanbul avkatlarından Hakim oğlu Abdurrezzak.

Tapunun
Cilt : 24 Sahife: 133

Yukarıda hudut ve evsafı sairesi yazılı Çorumda mukim Hakim oğlu Abdurrezzakın Alaca Mal sandığına olan borcundan dolayı Kızkaraca köyündeki üç parça tarlası 1-1-940 taribinden itibaren 20 gün müddetle açık artırma usulile müzayedeye çıkarılmış olduğundan talip olanların yüzde yedi buçuk pey akçalarile birlikte ihale günü olan 20-1-940 günü Saat onbeşte Alaca Mal müdürlüğüne muracaatları ilân olunur.

KURULUŞ TARİHİ: 1921

İDARE YERİ

vilâyet matbaası

ÇORUM

- HER HAFTA ÇIKAR VİLÂYET GAZETESİDİR -

YIL: 18 — No. 1005

ÇARŞAMBA

24 - Kânunusani - 1940

Nushası - 2 - kuruştur

Reisicumhurumuz İsmet İnönü
YARDIM KOMİTESİNE RİYASET BUYURDU

Ankara 22 (a.a.) — Dün 15, 30 da Kızılay umumî merkezinde toplanan millî yardım komitesi reisi ve azaları ile Başvekilden müteşekkil heyete Reisicumhur Millî Şefimiz riyaset buyurmuşlardır.

Zelzele mıntakasında şimdiye kadar alınan tedbirler ve bundan sonra yapılacak işler hakkında müzakereler cereyan etmiş ve yardım işlerinin felâkete uğrayan bütün köşelere hulûl etmekte olduğu memnuniyetle görüşülmüştür. Şimdiye kadar Erzincanda 150, Suşehrinde 50, Koyluhisarda 50, Ağvenisde 25, Erbiderde 25, Şerefiyede 25, Erbaada 30 yataklı hastaneler açıldığı, Reşadiye de 25 yataklı bir hastanenin açılmak üzere olduğu ve vatandaşları tedavi etmekte bulunduğu anlaşılmıştır.

MECLİSİN KIŞ TATİLİ

Ankara 18 (a. a.) — Büyük Millet Meclisi bugün saat 14 de toplanmış ve ruznamedeki bilumum hususatı müzakere etmiştir.

Başvekil Doktor Refik Saydam Meclisin kış tatiline girmesi münasebetile bir nutuk söylemiş ve bu hitabelerinde Anadolumuzun muhtelif yerlerindeki yer sarsıntısı felâketinden ve alınan tedbir ve yapılan yardımlardan bahsetmişlerdir.

DAHİLİYE MEMURLARI HAKKINDA LÂYİHA

Dahiliye Vekâleti, taşra teşkilâtında bazı değişiklikler yapan kanun projesini Meclise tevdi etmiştir.

Bu proje ile ezcümle Vekâlet teşkilâtında çalışan küçük memurların maaşları diğer vekâletlerde çalışan emsallerine mütenazır olarak arttırılmaktadır. Şimdiye kadar 10 liradan başlıyan nüfus kâtiplerinin asgarî maaş hadleri 15 e, tahrirat kâtiplerinin 15 ten 20 ye, nahiye müdürlerinin 20 den 25 liraya çıkarılmaktadır.

Projede bilhassa nüfus memurlarının sayısı arttırılmaktadır. Halen 70 bin nüfusa bir nüfus memuru isabet ederken yeni proje ile 15.000 nüfusa bir memur temin olunmaktadır.

Yemi Mersin

MAAŞ ZAMMI

Alaca hükümet doktoru Dr. Rafet Onurun maaşı 40 liradan 50 liraya ve İskilip hükümet doktoru Dr. Hayri Kotanın maaşı da 35 liradan 40 liraya çıkarılarak terfi ettirilmişlerdir. Genç doktorlarımızı tebrik ederiz.

İNGİLİZ MİLLETİNİN TEBERRUU

Londra, 21 (A.A.) - Lord Lloyd tarafından geçen pazar günü Türkiyede zelzeleden müteessir olan halka yardım için İngiliz milletine yapılan hitabe üzerine zengin ve orta hallı kimselerden içinde para olan binlerce mektup gelmektedir.

Bu mektupları gönderenler aynı zamanda felâketzedelere sempatilerini de bildirmektedirler.

Bir İngiliz bahriyelisinin küçük kızı, mektubunda felâketzede bir küçük Türke verilmesini rica ederek 6 pens göndermiştir.

Şimdiye kadar dört ton giyecek Türkiyeye gönderilmiştir. Dört daha sevkedilmek üzeredir. Yine bu suretle üç ton tıbbi müstahzarat ve 12 ton da giyeceğin hazırlanacağı ümit edilmektedir.

TAYİNLER

Tıbbiyenin 938 yılı mezunlarından vilâyetimizin yetiştirdiği gençlerden Sungurlulu Ziya Eren Osmancık Kazası hükümet doktorluğuna ve Osmancı hükümet doktoru Dr. İsmail Kafesçi oğluda İstanbul Cerrah Paşa hastanesi göz asistanlığına nakil ve tayin kılınmışlardır. Her iki doktorumuza da verimli muvaffakiyetler dileriz.

Meclisi Umumi

Şubatın 10 uncu cumartesi günü 940 yılı ilk içtimaını aktedecek olan vilâyet Umumi Meclisi için gereken hazırlıklar yapılmış ve bütün daire ve müesseselerce hazırlanan teklif bâdcelerile izahnameye dercedilecek mesai raporları vilâyet yüksek makamına takdim kılınmıştır.

BALKAN ANTANTI KONSEYİNİN İÇTİMAI

Atina 23 (a.a) - Belgrad'da toplanacak Balkan Antantı konferansına iştirak edecek Türk heyetine riyaset eyleyecek olan Türkiye Hariciye Vekili Saracoğlu Proia gazetesine beyanatta bulunarak antantın bu konferans tan kuvvetlenmiş olduğu halde çıkacağı kanaatini izhar etmiş ve Balkan Antantının muharipler e karşı vaziyeti meselesi hakkındaki bir suale cevaben şöyle demiştir:

«-Biz Balkan sulhu için çalışıyoruz. Biz, Balkanların sulhu için çalışıyoruz. Fakat sulh yolunda diğer devletlere hizmet etmet için zuhur edecek hiç bir fırsatı kaçırmıyoruz.»

Türkiye Hariciye Vekili başka bir suale cevaben ve ilâveten şöyle demiştir:

«-Bulgaristanın hali hazırda bir karışıklık amili olmadığını zannediyorum.»

Saracoğlunun beyanatı, yakında Bulgar Başvekili Köseivanof'la bir görüşme yapacağı hissini vermektedir. Saracoğlu sözlerine, Türkiye ile Yunanistan arasında tam bir anlaşma bulunduğunu söylemek suretile hitam vermiştir.

ROMEN GAZETELERİNİN NEŞRİYATI

Bükreş 23 (a.a.) - Jurnalul'un diplomasi muharriri yazıyor:

«Belgrad'da in'ikat edecek olan Balkan Antantı konferansı, büyük bir ehemmiyeti haiz olacaktır. Zira bu antantı teşkil eden devletlerin muslihane ve bitarafane bir hattı hareket takibi arzusunda oldukları bir kere daha teyid edilmiş olacaktır.

GAFENKO - MARKOVİÇ MÜLÂKATI

Bükreş 23 (a.a.) - Gafenko, Markovitch'le görüştükten sonra dün payitahta dönmüştür. Resmî hiç bir tebliğ neşredilmemiştir.

Sürek Avı

Şehrimiz avcular kulübü aynı 23 üncü günü Mecidözü - Çorum arasındaki Danın ormanında bir sürek avı tertip eylemiştir. Bu ava kulüp üyelerinden 25 avcı iştirak etmiştir. Sürek avı iyi bir disiplin dahilinde icra edilmiş ise de civar köyler halkının bir gün evvel aynı ormanda yaptığı tilki ve tavşan avının bu sürek avında büyük tesiri görülmüş, sabahın saat sekizinden akşam 16 buçuğa kadar intizam dahinde devam eden sürek neticesinde ancak bir domuz ele geçirilmiştir. Elde olmıyan bir sebep yüzünden vukua gelen bu az muvaffakiyet te avcularımızın mahareterlini isbata kâfi bir delildir.

Yapılacağını eşittiğimiz diğer avlarda daha verimli ve esaslı muvaffakiyetler ibraz eyliyeceklerinden emin bulunduğumuz avcularımızı tebrik ederiz.

KARARNAME

Kararname No: 2 - 12654

Zelzele mıntakasında ceza hükümlerile tevkif kararlarının infazının tehiri hakkındaki 3768 sayılı kanunun birinci maddesi hükmünün ilişik listede yazılı yerlerde tatbiki; Adliye Vkilliğinin 13-1-1940 tarih ve 24 - 19 sayılı teklifi üzerine mezkûr kanunun ikinci maddesine tevfikan İcra Vekilleri Heyetince 13-1-1940 tarihinde kabul olunmuştur.

Zelzeleden ehemmiyetli suretle hasar görea mahaller

Erzincan	Zara
Tokad	Ordu
Erbaa	Fatsa
Niksar	Ünye
Reşadiye	Giresun
Amasya	Görele
Zile	Gümüşhane
Şebinkarahisar	Bayburt
Suşehri	Kelkit
Koyulhisar	Şiran
Mesudiye	Çarşamba
Alurca	Plümer
Hafik	

İSTİYORUZ

Kahve köşelerinden kurtulup, kendi Halkevlerimizin temiz havası içinde fikrî kazançlar temini arzusundayız

Çorumu herşeysile yeni tanıyoruz. Bu; yapan ve yapılandan hatta tasarlanandan - uzak veya yakın olarak - kiç bir haberimiz olmadığını itiraf demektir.

Ümit ettiğimiz nokta, iyi olacağına kani bulunduğumuz müşahazatın, şayet bu müşâhazat nefse inhisar etmekle kalmıyorsa, mutlaka ve her ne şekilde olursa olsun şimdiye kadar nazara alınmış olacağıdır. Bu sebebledir ki istediğimizin gazete sütununa aksi fazla sayılabilir. Fakat; okumamak bir nezaket meselesi olmıyacağı için; çok yazı, çok konuşmak kadar sıkıcı olmasa gerektir. Maksat; başka yapılacak bir iş, gidilecek bir yer olmadığı cihetle duman dolu kahvehanelerin havasızlığı içinde bunalarak can sıkıntılarını - kirden renkleri ve şekilleri değişmiş - tavla pullarından veya domina taşlarından alan bu kadar münevver dimağın; haftanın bir iki gününe inhisar etmek üzere ehliyetli ağızlardan yarayışlı mevzular dinlemek ihtiyacını elbette duymakta ve istemekte olduğunu izhardır.

Bu ihtiyacı karşılamakta Halk evlerimizin maksat ve gayesinden madut bulunmaktadır.

Havasız kahvane. Duman. Koku. Dinmiyen uğultu... Buna mukabil Halkevinin ferah salonu. Tertemiz hava. Sükûnet. Salâhiyetle alâkalı bir mevzuda konuşan hatip.

Bu hususta, sayın müdürleri başta hepisi genç, kıymetli, faal uzuvlar olan orta mektep muallimleri ile ilk mektep muallimelerinden yardım istiyerek hatta müzik geceleri temenni etmekte hak dahi aransa; temiz bir kahvesi ve gazinosu, olmadığı gibi sinemadan bile mahrum sayılabilecek olan Çorum için; fazla olmaz sanırım.

Biz, daha isteyeceğimiz şeyler yanında Halkevimizin güzide Başkanından faaliyetlerine zamimeten bizi bir araya toplayacak, faydalandıracak ve « kendi evlerimize » daha çok bağlıyacak olan bu çarelerin en kısa zamanda yaratılmasını güvenerek istiyoruz çünki yapılacağına inanıyoruz.

R. Özal

TİCARET VEKİLİNİN BEYANATI

Şehrimizde bulunan Ticaret Vekili Nazmi Topçuoğlu dün Takas Limitet Şirketine gelmiş, burada yapılan bir toplantıya riyaset ederek akşam geç vakte kadar muhtelif iktisadî mevzularla meşgul olmuş, alâkadarlara yeniden bazı talimat vermiştir. Bu toplantıda Takas Limitet Şirketi Müdürleri ve Ticaret Vekâleti erkânında bazıları bulunmuşlardır.

Vekil akşam üzeri gazetecileri kabul ederek muhtelif mevzular etrafındaki tetkikleri hakkında şu beyanatta bulunmuştur:

«İstanbula bu defa gelişim Bayram tatilini geçirmek için idi. Fırsat buldukça Vekâleti alâkadar eden mevzularla meşgul oldum. Muayyen bazı işleri görmek üzere İstanbulda bulunan memurlarımın Bayram içindeki faaliyetlerini takip ve tanzim ettim. Bugün Takas Limitetle temas ederek malûmat aldım. Vakıa sizler, beni dün burada birçok kimselerle içtima halinde çalıştırmışsınız; ancak bu güzel bir tahmin olmuştur. Dün değilsede bugün buradayım.

İTHALÂTÇI BİRLİKLERİ

Arkadaşlarımın İstanbuldaki mesaisi bilhassa başta ithalâtçı birlikleri olduğu halde evvelce yapılmış teşkilâtın nasıl çalıştıklarını görmek, bunlardan kuruluş formaliteleri henüz bitmemiş olanların teşkilâtını tamamlamak, yeni kurulacak olanları hakkında tetkikler yapmak ve bu hususta kendilerine verdiğim direktifleri teşkilâta anlatmaktan ibaret olmuştur.

ALINAN TEDBİRLERİN TESİRLERİ

Bundan bir ay kadar evvel İstanbulda aldığım kararlar ve tedbirler, bu güne kadar piyasalarımızda beklediğimiz iyi tesirlerini muhafaza etmiştir.

Bu vaziyetten memnunum. Bundan sonra almakta olduğumuz kararlar ile vaziyetin çok daha iyi olacağına itimadım vardır. Geçen ay memlekette haklı olarak asabiyet uyandırmış olan ihtikâr ve fiat yükseltme hareketleri artık bu gün bir mesele olmaktan çıkmıştır. Bir çok maddelerin toptan fiatlarında pek bariz tenezzüller müşahede ettim.

Gösterdiğimiz yardımlarla ithalâtçı tacirlerimiz tarafından yapılan siparişler çoğalmış, bir kısım gelmeğe başlamıştır.

Yakın bir zamanda memleketi normal devirlerdeki genişliğe kavuşturacak miktarda zarurî ihtiyaç maddelerimiz gümrüklerimizden içeriye girmiş bulunacaktır.»

MİLLÎ KORUNMA KANUNU

Millî korunma kanunu hakkında da Ticaret Vekili şunları söylemiştir.

«— Millî korunma kanununun bir kaç güne kadar tatbik mevkiine konulacağını zannediyorum.

Bu kanunun cezaî hükümlerinin tatbikine lüzum kalmıyacağı kanaatindeyim. Bu hükümlerin tatbikine alâkadarların da ihtiyaç göstermiyecekleri bence şüphesizdir.

Bir ay evveline nazaran işler ve bilhassa ithalât eşyası fiatları normal bir hadde doğru yürümektedir.

Çok yakın zamanlarda ithalât için gösterilecek geniş mikyastaki kolaylıklar, bütün işlerde tam bir tabiiliği temin edeceği kanaatindeyim. Hatta bundan sonra ithalâtçılarımızın akreditif için hükümete müracaat etmelerine lüzum kalmıyarak eski zamanlarda olduğu gibi bu işleri doğrudan doğruya bankalarla yapabilecek lerini zannediyorum.

Şimdiye kadar bankaların akreditif açmaması, mallar buraya geldikten sonra dövizlerini almakta tesadüf ettikleri müşkülâttan doğmuştur. Bundan sonra bütün kredi müesseseleri böyle bir tehlikenin kalmamış olduğunu gördükten sonra kolaylıkla akreditif açacaklardır ve bu muamele kendileri için kârlı bir iş olacaktır.

İhracatta hiçbir malımızın satışında müşkülât yoktur. Bilakis bizden istendiği kadar mal vermedigimiz için muztaribiz.»

KREDİ ANLAŞMALARI

Ticaret Vekili gazetecilerin müttefiklerimizle yapılan kredi anlaşmaları hakkındaki süaline şöyle cevap vermiştir:

« — 1938 Senesinde munhasıran mal kredisi olarak alınmış olan 16 milyon İngiliz liralık kredi de dahil olduğu halde son aktedilmiş olan 43,5 milyon İngiliz liralık kredilerin faizi ve amortismanları burada Türk lirası olarak tediye edilecek ve bunlar Türk malı mübayaa edilmek suretile transfer edilecektir.

Bu kredilerden 15 milyon İngiliz liralık altın kredisi ile 3,5 milyon liralık döviz kredisinin faiz ve amortismanı münhasıran tütün mübayaasile transfer edilecek, mütebaki istikrazın faiz ve amortismanları hükûmetimizce mutabık kalınacak Türk malı ile ödenecektir.» -Sonposta-

DAHİLİYE VEKÂLETİ TEŞKİLÂT KANUNU

Ankara 23 (telefonla) - Meclise verilmiş olan, Dahiliyenin vilâyetlerdeki teşkilâtına dair kanun lâyihasına göre, «kazalardaki teşkilât: Merkezde kaymakamlık, yazı işleri müdürlüğü, nüfus memurluğu, emniyet âmirliği ve jandarma komutanlığından» mürekkep olacaktır. Yazı işleri müdürü, kaza idare heyetinin tabii azasıdır. Lâyihaya nazaran, nahiyelerdeki teşkilât şöyledir: «Nahiye müdürü, nahiye kâtibi, bulunan yerlerde nüfus ve emniyet teşkilâtı ve nahiye jandarma komutanlığı». Kanun lâyihasına merbut bir de cetvel hazırlanmıştır ki, Vekâletin vilâyetler kadrosunu göstermektedir. Vekâlet, vilâyetler teşkilâtında maaşla istihdam edilmekte olan herhangi bir memuru, kadroda gösterilen tahsisatla dilediği yerde çalıştırabilecektir. Kanunun önümüzdeki haziran'dan itibaren meriyete konulması Meclise teklif edilmiştir.

-Cumhuriyet-

KAZA İSİMLERİ

İsimleri arasındaki müşabeheti-den dolayı Diyarbakır vilâyetinin Ergani Madeni kazasiyle Elâzığ vilâyetinin Ergani Osmaniye kazalarının isimleri Maden ve Ergani olarak değiştirilmişti. Şimdi de Ergani'nin eski ismi olan Osmaniye ile Seyhan vilâyetine bağlı Osmaniye kazaları isimlerinin birbirilerine karıştırıldığı ve resmi evrakın yerlerine geç vardığı görülmüştür. Dahiliye Vekâleti vilâyetlere bir tâmim yaparak Ergani'nin Elâzığ'a, Osmaniye'nin de Seyhan'a bağlı olduğuna dikkat edilmesini bildirmiştir.

Muamele Vergisi Kanununun bazı hükümlerinin değiştirilmesine ve bu kanuna bazı hükümler eklenmesine dair kauun

Kanun No: 3766
Kabul tari: 5 - 1 - 1940

Madde 1 - 10 - 5 -1934 tarih ve 2430 sayılı Muamele Vergisi Kanununun ikinci maddesinin 3251 sayılı kanunla muaddel « K » fıkrası aşağıdaki şekilde değiştirilmiştir.

K) I . Her türlü tuğla ve kiremit.

II . Yumurta talaşı,

III . Tomruktan biçilen kereste

IV . Ekmek ve ekmek fabrikaları,

V . Müuhasıran muhitleri halkının kendi ihtiyaçları için getirdikleri hububatı öğüten, fırınlara un ve zahire tüccarlarına hububat öğütmeyen ve kendi hesablarına hububat öğütüb satmıyan yel ve su ile müteharrik valssiz ve eleksiz değirmenlerle muharrik kuvveti 40 beygiri geçmiyen valssiz ve eleksiz motörlü değirmenler.

Beş sayılı bend mucibince vergiden muaf olan değirmenlerde zati ihtiyaç için yaptırılan unlar satılığa çıkarıldığı takdirde ticaret odalarınca ve bulunmayan yerlerde belediyelerce tayin olunacak emsal satış kıymeti üzerinden vergi alınır. Bu unları satışa çıkarmak isteyenler, satışa arzetmeden evvel vergisini ödemeğe mecburdurlar. Bu mecburiyete riayet etmiyenlerden vergi, iki kat zamle ve doğrudan doğruya varidat dairesince tahakkuk ettirilerek alınır.

Madde 2 - Aynı kanunun ikinci maddesine 59 - 5 - 1938 tarihli ve 3535 sayılı kanunla eklenen « R » fıkrası aşağıdaki şekilde değiştirilmiştir.

R) Muharrik kuvvet kullanmıyan ve en fazla günde on işçi çalıştıran müesseseler (tepme mancılıklar hariç olmak üzere kozadan ipek çeken müesseseler işçi sayısı her ne olursa olsun vergiye tabidir.

Madde 3 - Aynı kanunun 9 uncu maddesi aşağıdaki şekilde değiştirilmiştir:

Mamûlâtını münhasıran memleket haricine çıkaran sınaî müesseseler için vergi tahakkuk ettirilmez.

Mamûlâtını kısmen memleket haricine çıkaran sınaî müesseseler için mal müesseseden çıkmadan evvel varidat dairesine aşağıdaki «II»numaralı bendde yazılı malûmatı havi olarak verilecek beyanname üzerine vergi tahakkuk ettirilerek tecil olunur.

1 - İhracat, sınai müesseseler-ce bizzat veya ihracatçı yahut komisyoncu vasıtasile kendi namına yapılmak yahut memleket içinde bir ihracat tüccarına satılarak onun tarafından doğrudan doğruya ihraç olunmak,

II - Varidat dairesine verilen beyanname ile ihraç edilecek malın cinsi ve nevi, mikdarı, satış kıymeti, kapların aded ve nevi, ihraç gümrüğü, ihracatı yapacak tüccar veya komisyoncunun adı ve adresi ve ihracatın sınaî müessese namına mı yapılacağı, yoksa ihraç edilmek kaydile memleket dahilinde ihracat tüccarına mı satıldığı bildirilerek iki nüsha nakliye tezkeresi alınmak,

—S nu var—

SON SESLER

Karanlık bir gece her taraf zindan,
Uykumda bir kâbus olunca Nikan.....
Bir anda mahvolmuş gördüm Erzincan,
Bu kara haberi alan ağladı....

Ümitlerle dolu evler kül oldu,
Binlerce ölü var, sağlar dul oldu..
Hanümanlar çöktü, bağlar çöl oldu,
Bu hali görünce kalan ağladı.....

Korkunç gürültüler göklere çıktı,
Şehirde, köylerde çok evler yıktı.
Sağ kalanlar tatlı canından bıktı,
Ölmüş kardeşleri bulan ağladı....

Yeşil bahçelerde gezer son sesler.,
Hepisi yokoldu, o son hevesler....
Yetim kalanlar da bak seni sesler.,
Beyaz saçlarını yolan ağladı.....

Hey Uygur bu haler yurda yamandır.,
Dağların başları kıştır, dumandır...
Er, geç öleceğiz. Dünya yalandır,
Bizi bu derdlere salan ağladı.....

Alaca Maarif Memuru
Mustafa Uygur

Hizmetten ayrılan bazı memur ve müstahdemlerin yapamıyacakları işler hakkında kanun

Kanun N: 3702
Kabul tarihi: 3-1-1940

Madde 1 - Umumi veya mülhak bütçe ile idare olunan daireler, belediyeler ve hususi idarelerle sermayesinin en az yarısı Devlete aid müesseselerde maaş veya ücretle vazife almış veya ayrılacak olan yüksek mühendis, yüksek mimar, mühendis, mimar ve fen memurları ayrıldıkları vekâlet şubelerinde veya idare ve müesseselerde alâkalı oldukları veya kontrolları altında bulundurdukları bilûmum taahhüd işlerini, ayrıldıkları tarihten itibaren iki sene müddetle doğrudan doğruya bizzat veya bilvasıta her kangi bir nam ile olsun alamıyacakları gibi bunları almış olanların yanında hiç bir suretle çalışamazlar ve bunlardan bu işleri alamazlar.

Yaş haddine varmış olmalarından dolayı mecburî tekaüde sevkedilenler veya tebeyyün eden bir malûliyet sebebile vazifeden ayrılanlar bu hükümden müstesnadır.

1339 sayılı kanun hükümleri mahfuzdur.

Madde 2 - Nafıa Vekâletinin, Nafıa şirket müesseseleri reisliği kadrosuna dahil vazifelerde bulunmuş ve bulunacaklardan ayrılmış ve ayrılacak memur ve müstahdemler, Nafıa Vekâletinin mürakabesi altında bulunan imtiyazlı şirketlerden Devlet, belediye ve hususi idarelere ait bulunanların maadasında vazifeden ayrılış tarihinden itibaren iki sene müddetle ve hiç bir nam ile hizmet alamazlar.

Yaş haddine varmış olmalarından dolayı mecburî tekaüde sevkedilenler bu hükümden müstesnadır.

Madde 3 - Bu kanuna muhalif harekette bulunan memur ve müstahdemle bunları bilerek istihdam eden veya bunlarla ortak olan veya bunlara iş verenler üç aydan üç seneye kadar hapis ve yüz liradan beş yüz liraya kadar ağır para cezasile cezalandırılırlar.

Madde 4 - 7-5-1934 tarih ve 2428 sayılı ve 17-1-1938 tarih ve 3328 sayılı kanunlar mülgadır.

Madde 5 - Bu kanun neşri tarihinden muteberdir.

Madde 6 - Bu kanunun hükümlerini icraya İcra vekilleri memurdur.

KANUN

Zelzele mıntakasında ceza hükümlerile tevkif kararlarının infazının tehirine dair kanun

Kanun No. 3768
Kabul tarihi 10-1-940
Neşri tarihi 13-1-940

Madde 1 - 27 Kânunuevvel 939 tarihinde ve müteakip günlerde vukua gelmiş olan zelzelelerden ehemmiyetli surette hasara uğrayan yerlerdeki mahkûm ve mevkuflardan bir kısmı veya tamamı hakkında verilmiş olan ceza hükümlerile tevkif kararlarının infazı müsait vaziyete avdet edinceye kadar Adliye Vekâletince tehir olunabilir.

Madde 2 - Birinci maddenin tatbik edileceği yerlerle bu yerlerin hepsinde veya bazısında müsait vaziyetin avdet etmiş olduğu İcra Vekilleri heyeti kararile tayin olunur.

Madde 3 - Bu kanun 31-12-941 tarihine kadar mer'idir.

Madde 4 - Bu kanun neşri tarihinden muteberdir.

Madde 5 - Bu kanunun icrasına İcra Vekilleri heyeti memurdur.

AÇIK KÂTİPLİKLER

İskilip ve Sungurlu kazaları Hususî muhasebesinde münhal onar lira maaşlı iki kâtiplik için Şubatın beşinci pazartesi günü saat 14 te müsabaka imtihanı icra edileceğinden taliplerin evrakı müsbitelerile birlikte vakti müzkûrde merkezi vilâyette hazır bulunmaları ilân olunur.

Suret

Belediye Meclisinin Şubat - 940 Adi Toplantısı 4 üncü İn'ikadına Ait Ruzname

1 - Şehrimiz imar plânının Nafıa Vekâletince tanzimi işinin deruhte buyurulmuş olmasına mebni bu iş için 939 bütçesine konulan tasarruf edilmiş olan tahsisat üzerinde görüşme yapılması.

2 - Belediye tenbih ve yasaklarında bazı ilâveler ve değişiklikler yapılmasına ihtiyaç görüldüğünden bu babta inceleme yapılmak üzere bir encümen kurulması.

3 - Meclise aid işler hakkında verilecek takrirler yapılacak teklîflerim görüşülerek karara bağlanması.

Çorum Belediye Başkanlığından

Belediye Meclisi 1 - Şubat - 940 perşembe günü saat 14 de Belediye dairesinde mutat toplantısını yapacak yukarıda ayrıen bir sureti yazılı ruznamede yazılı işlerle diğer meclise aid hususat hâkkında görüşüp konuşacak kararlar verecektir. Bu toplantının müddeti onbeş gündür celseler açıktır. Dinleyici olarak her kes meclis salonunu teşrif edebilir.

VİLÂYET DEFTERDARLIĞINDAN

Cinsi	Mevkii	Hududu
Nısıf hisse değirmen	Beydili köyü	Şarkan Çayan oğlu bahçesi garben çay şimalen ve cenuben Eşme oglu Ali tarlasile mahdut
Ahşap hane	Yeniyol M.	Sa 81 solu 75 arkası 75 ve önü yol ile mahdut.

Çorum Maliye hazinesine ait olup maliye satış komisyonunu 20-11-939 tarihli kararına müsteniden 21-12-939 ve 2-1-940 tarihlerinde satışa çıkarılıp talip zuhur etmemesinden artırma, eksiltme ve ihale kanununun 42 inci maddesi mucibince bir ay müddetle ve pazarlıkla satılmalarına 2-1 940 tarihinde karar verilmiş olduğundan mezkûr müddet içerisinde taliplerin Defterdarlık makamına müracaat etmeleri ilân olunur. 3-4

ASKERİ SATIN ALMA KOMİSYONUNDAN

300000 kilo un kapalı zarf usulile eksiltmeye konulmuş isede talip çkmadığından bir ay içinde pazarlıkla alınmasına kara verilmiştir. Muhammen bedeli 31500 lira olup muvakkat teminatı 2362 lira 50 kuruştur. Talipler şartnameyi parasız olarak komisyondan alabilirler. İsteklilerin 29-K.-940 pazartesi gününe kadar Çorum satın alma komisyonuna muracaatları. 4-4

Tapu Sicil Muhafızlığından

Çorumun Paşa köyünden Seke oğlu namdiğeri Nuri oğlu Mehmedin loda yeri mevkiindeki bir kıt'a tarlasını namına tescil ve bu suretle satış yapmak için muamele yaptırmakta olduğu cihetle başında keşif ve tahkikat yapmak üzere 5-2-940 pazar günü memur gönderileceğinden bu tarla hakkında bir hak iddia edenler varsa keşif günü hazır bulunarak memuruna veyahut vesikile beraber Çorum tapu sicil muhafızlığına müracaat eylemesi ilân olunur.

Tapu Sicil Muhafızlığından

Yavruturna mahallesinden Habip oğlu namı diğeri Sipahi oğlu Abdullah veresesinin Kapaklı mevkiinde bir kıt'a bağı namlarına senetsizden tescili için muamele yaptırmakta olduklarından başında keşif ve tahkikat yapmak üzere 5-2-940 pazar günü bir memur gönderileceğinden işbu gayri menkule dair bir hak iddia edenler varsa keşif günü hazır bulunarak memuru mahsusuna veyahut tapu sicilli muhafızlığına müracaat etmeleri ilân olunur.

Çorum İskân Müdürlüğünden

1 - Mecidözü kazası göçmenleri ihtiyacı için (12600) kilo yemeklik, (187650) kilo tohumluk buğday ayrı ayrı veya birlikte pazarlıkla mübayaa edilecektir.

2 - Pazarlık Mecidözünde Kaymakamlık makamında müteşekkil komisyon tarafından 31-1-940 çarşamba günü saat 14 de yapılacaktır.

3 - Yemeklik buğday ihaleyi müteakib bankanın talep edeceği zamanda ve bir defada ve nihayet ihaleden sonra on gün içinde Mecidözü ziraat bankasına teslim edilmiş bulunacaktır.

4 - Tohumluk buğday ziraat bankasınca tahakkuk ve talep edilecek miktarlarda mukassatan Mecidözünde teslim edilecektir.

Müteahhit her talep edilip miktarı talepten nihayet bir hafta içinde Mecidözünde teslim etmeye mecburdur.

İlk taksidin 10 - Şubat - 940 bidayetinde teslim edilmesi şarttır.

5 - Teslim edilen buğday bedelinin yüzde 80 ni tesellümü müteakib ve toplanacak yüzde 20 lerde taahhüdün ifasından sonra kat'î teminatla birlikte ziraat bankasınca tesviye edilecektir.

6 - Kat'i teminat teklif edilecek fiatın yüzde 15 dir.

7 - Bu hususa ait şartnameler her gün Mecidözü Ziraat Bankasında ve Çorum İskân Müdürlüğünde görülür.

Yozgat Hayvan Sa. Al. Komisyonundan

Yozgattaki piyade alayı için kısa bir zamanda binek, koşum, mekâre, makineli tüfenk hayvanı mübayaa edileceği ilân olur.

Zayi Diploma

928 Yılında Gazi ilk okulundan aldığım diplomayı yitirdim yenisini alacağımdan eskisinin hükmü olmadığını ilân eylerim.

Gülâbibey M. Çorbacı oğullarından M. Ali o. Ahmet Çorbacı

ZAYİLER

Almakta olduğum tekaüd maaşıma ait cüzdan, kopun ve mührümü zayi ettim. Yenisini alacağım. Zayilerin hükmü olmadığını ilân eylerim.

Osmancık Ulucami mahallesinden Zehra Işık

ZAYİ MÜHÜRLER

Tatbikli isim mühürlerimisi zayi ettik. Yenisini aldığımızdan eskisinin hükmü olmadığını ilân ederiz.

Mecidözünün Kozveran köyünden
Hüseyin Kuş
Kâmil Kuş
Ahmet Ünlü
Etem Çimen
Halil Erdoğan
Mustafa Bolat
Kâmil Yıldırım
Muharrem Atmaca
Hasan Ağca
Haydar Ünlü
Ali Yalçın
Abdullah Özen
Mustafa Kılıç
Ali Kılıç
Fatma Gündüz
Muharren Çimen
Satılmış Demir
Ayşe Şimşek
Dudu Aydın
Bektaş Moral
Ali Tarhan

ZAYİ MÜHÜRLER

Tatbikli isim mühürlerimizi zayi ettik. Yenisini aldığımızdan eskisinin hükmü olmadığını ilân ederiz.

Mecidözünün Şeyhmustafa köyünden
Halil oğlu Arif Öztürk
Arif » Mustafa Koçak
Osman» Fazlı Kantar
Abdullah oğlu Ömer Şahin
Osman oğlu Ömer Yılmaz
Abdullah » Osman Erzurum
Elvan oğlu Ali Kurt
Arif oğlu Kâmil Koç

İlân ve Abone

Yazı işleri için vilâyet Meklupçuluğuna müracaat edilir.

Matbaa işleriçin Matbaa Müdürlüğüne müracaat edilir

GAZETENİN SENELİĞİ
100 Kuruştur

İlânın satırı - 5 - kuruş
Teşekkür İlânı Satırı -10- K.
Günü geçen gazete - 5 - «
Haftası « « - 25 - «

ÇORUM
VİLÂYET MATBAASI

KURULUŞ TARİHİ: 1921

İDARE YERİ

vilâyet matbaası

ÇORUM

YIL: 18 — No. 1006

ÇARŞAMBA

31 - Kânunusani - 1940
Nushası - 2 - kuruştur

- HER HAFTA ÇIKAR VİLÂYET GAZETESİDİR -

Hariciye Vekili

Hariciye Vekilimiz Şükrü Saraçoğlu Balkan Antantı Konseyine iştirâk eylemek üzere dün Belgrada müteveccihen İstanbuldan hareket buyurmuşlardır.

Sayın Vekilimize, Hariciye Vekâleti Müsteri Umumilerinden Feridun ve Kalem Mahsus Müdürü Zeki refakat eylemektedirler.

Hariciye Vekilimiz Yoğuslavyanın Niş şehrinde dost Yunan Başvekili General Metaksasa iltihak eyleyecek ve birlikte Belgrada gideceklerdir.

FAİK ÜSTER

Vilâyetimiz Hususi Muhasebe Müdürlüğüne tayin kılınmış olan Bay Faik Üst'er pazartesi günü gelerek vazifelerine başlamışlardır.

Sayın Müdürümüze hoş geldiniz der, muvaffakiyetlerini dileriz.

CEMAL KOROL

Vilâyet Hususî Muhasebesi Tahsilât Mümeyyizi Cemal Korolun Bu kerre terfian Sinop vilâyeti Hususî Muhasebe Müdürlüğüne tayin kılındıklarını haber aldık.

Uzun yıllar Hususî Muhasebe işlerinde bulunmuş olan kıymetli arkadaşımızı tebrik eder. Yeni vazifelerinde verimli muvaffakiyetlerini dileriz.

HATAY VİLÂYET MERKEZİ

Yeni Mersin arkadaşımızda okuduğumuza göre Hatay vilâyet merkezi Antakyadan İskenderona nakledilmiştir.

İstanbula gelen eşya

30 İkincikânun tarihli Cumhuriyet gazetesinin verdiği malumata göre ayın 29 uncu günü, İngiliz bandıralı Aljereian vapurile pamuklu mensucat, kalay, pamuk ve yük eşya, radyo ve aksamı, cam eşya, makine ve aksamı, elektirik malzemesi, demir eşya, jüt eşya, yünlü mensucat, mantarlı muşamba, dişçi eşyası, matbaa mürekkebi, kalem kurşunu potası, dökme kurşun, eczane levazımı, kimyevî ecza, Rumanya bandıralı Transilvania vapurile de tarçın ve kara biber gelmiştir.

55 Ton Altun

Dost ve muttefik İngiltere hükümetile geçende yapılan ticari anlaşmalar üzerine istikraz eylediğimiz 15 milyon Siterlin mukabili olan 55 - 56 ton küliçe altun pazartesi günü Ankaraya getirilmiş ve Cumhuriyet Merkez bankasına teslim edilmiştir.

SULH HAKİMİ

Aarabsun Hakimliğinden şehrimiz Sulh HukukHakimliğine naklen tayin kılınmış olan Bay Hamdi Yalçınkaya geçen cumartesi günü şehrimize gelerek vazifelerine başlamışlardır.

Sayın hakimimize hoş geldiniz deriz.

ASALETİ TASDİK EDİLDİ

Epeyce zamandır Vilâyetimiz Nafıa Müdürlüğünü vekâleten idare etmekte olan değerli mühendislerimizde Ziya Kutsalın maaşı yetmiş liraya iblâğ edilerek asaletinin tasdik kılındığını memnuniyetle haber aldık.

Genç Nafiacımızı tebrikeder, yüksek muvaffakiyetlerini dileriz.

YARDIM TEBERRUATİ

Her gün yardım teberruatı devam etmekte ve Vilâyet Milli yardım komitesi de mesaisine önem vermektedir.

Vilâyetin her tarafında bütün halk, içden doğan bir alâka ile yardım yarışı yapmaktadır. Vilâyet memur ve müstahdiminin teahhüt eylediği yüzde onların bir kısmı hariç olmak üzere bu güne kadar vuku bulan teberruatın nakdî yekûnu 19873 lira 63 kuruşu ve evvelki sayımızda bildirdiğimiz yiyecek ve giyecek maddeleri haricinde, giyecek eşya 7244 parça ve yiyecek maddeleri ise: 28990 kilo bulgur, 13834 kilo buğday, 200 kilo mercimek, 38 kilo yağ, 95 kilo pekmez, 48 kilo fasulya, 48 kilo mısır, 40 kilo nohut, 20 kilo yoğurt tarhanası ve 2403 kilo arpa teberruatı vukubulmuştur. Bu teberruatların daha geniş mikyasta vaki olması muhakkak iken hava vaziyeti ile dört günlük bayram fasılasının bu işte oldukça tesiri olmuştur.

Buğday ihracatımız murakabeye tâbi tutulacak

Türk buğdayının yabancı memleketlere ihracının murakabeye tabi tutulması hakkındaki nizamname İcra Vekilleri Hayetince kabul olunmuştur. 15 temmuz 1940 tarihinden itibaren mer'iyete girecek olan nizamnameye göre yurdumuzdan ihraç olunacak buğdaylar ticarette tağşinin meni kanununa göre murakabeye tabi tutulacaktır.

Yalnız gayri safi beş kiloya kadar gönderilecek nümuneler,

Türkiyenin şark ve cenudunda hem hudut memleketlere ve Adalar denizindeki bütün adalara, Girit ve Kıbrıs dahil olmak üzere sair Türk sahillerine mücavir adalara otuz tona kadar ihraç edilecek buğdaylar.

Yolcu beraberinde yüz kiloya kadar götürülecek buğdaylar mürakabenin dışında bırakılacaktır.

Nizamname esasları dairesinde yapılacak kontrol işlerini Ticaret Vekâleti yapacaktır. Kontrol merkezleri Samsun, İstanbul, Bandırma, Tekirdağ, İzmir, Antalya, Mersin ve İskenderun'da olacaktır. Ticaret Vekâleti lüzum gördüğü takdirde yeniden merkezler ihdas edilebilecektir. Talep vukuunda Vekâlet masrafı ödenmek üzere kontrol merkezine yakın yerlere, iskelelere buğday kontrol memuru gönderilebilecektir.

Buğdayın hususî ve umumî depolarda, temizleme yerlerinde ve mümkün oldukça demiryolu ve gemi anbarlarında rutubetten mütessir olacak şartlar altında ve koku neşredici veya ambalâjları kirletici maddelerle bir arada bulundurulmaması ve fena koku sinmiş ve kirli vagon ve mavnalara konulmaması lâzım gelecektir.

İhracata mahsus buğdayların temizlendiği ve muhafaza edildiği fabrika, depo, anbar ve silolaların haiz olması lâzımgelen sıhhî ve teknik şartlar, İktısat, Ziraat Sıhhat, ve İçtimai Muavenet ve Ticaret Vekâletince müştereken yapılacak bir talimatname ile tayin olunacaktır.

Yurdumuzdan ihraç olunacak buğdaylar, küfsüz ve yabancı kokudan ârî olacak ve yüzde yarımdan fazla filizli taneyi ihtiva etmiyecektir. Nizamnamede bundan sonra buğdayların nevileri, yabancı maddeler, ihraç şekilleri, kontrolun icrası ve şartları hakkında hükümler mevcuttur.

Nizamnameye aykırı hareket edenler hakkında zabıt varakası tanzim olunacaktır. İhracatçının itirazı halinde teşkil olunacak bir heyet nümuneleri tedkik ve nizamnameye muhalif hareket olup olmadığını zabıt varakasına kaydederek Ticaret Vekâletine gönderecektir. Bu vekâlet buğdayın ihracını menedeceği gibi ihracat taciri hakkında ayrıca Cumhuriyet Müddeiumumiliğine takibatta bulunmak üzere malûmat verecektir. Müddeiumumilik ticarette tağşişin meni hakkındaki kanuna göre taciri mahkemeye verecektir. - Ulus -

TÜRKİYE HAKKINDA

Lord Loit Kıymetli Bir Nutuk Söyledi

Londra 25 (Radyo) — Dün İngiliz Türk yardım komitesi reisi Lord Loit Londra radyosunda Türkçe bir hitabede bulunmuştur. Lord Loit ezcümle:

Biz İngiliz milleti felâketlerinize elimizi uzatıyor ve acılarınıza, kederlerinize iştirak ediyoruz. Millî Şef İsmet İnönünü selâmlıyor bababnız Atatürkün adını hürmetle yadediyoruz. İngiliz milleti elden geldiği kadar size yardım ediyor. Kabulünü rica ediyoruz. Siz kuvvetli ve büyük bir milletsiniz. Bu felâketten taze imanla çıkacağınıza eminiz. Bu felâketli günlerinizde size saadet dileriz. Demiştir.

MİLLİ PİYANGO

Şimdiye kadar her ayın onbirinde çekilmekte olan milli piyango keşidelerinin bundan böyle her ayın yedinci günü yapılacaktır.

Gençlik Yazıları:

Doğduğum Yer...

Seneler hatıralara birer perde gerer; zaman ruhlara yeni heyecanlar, duygular katar. Acaba benim de gönlümde yaşayan doğduğum yer hafızamdan zammnla silinip kaybolacak mı?..

Her zaman açık bir sema, nihayetsiz ufuklar, sonra orman ve dere...

Bu basit taplo içinde çocukluğumun unutulmaz hatıraları gizlidir.

Çiçeklerle kapalı, dar, çimenli yoldan koşarak geniş çiftliği aşar, derenin kenarına gelirdim. Muntazam şarıltılar ve kuş sesleri kulağıma hafif bir musiki tesiri yapardı. Gözlerim derenin nihayetini görmek ister gibi uzaklara takılırdı. Sessizlik.... İşte ruhuma hakim olan kuvvet: yalnız tabiatın rengi, yalnız güzelliklerin sembolü.

Evimiz ormanın yanı başında geniş kapılı, büyük pencereli küçük ve şirin bir yuva idi. Yeşillikler denizinde bir ada gibi nazlı ve sessiz dururdu.

Akşamları kapının önünde babamın işinden dönmesini bekler, Onu kollarımı açarak karşılar, birlikte içeri girip yemeklerimizi yerdik...

***

Aradan seneler geçti..,

Bir gün annem;

— Gidiyoruz oğlum hazırlan, dedi.

Gözleri yaşlı idi. Ben:

— Nerelere... Niçin diye sordum.

Uzakları, ufukları gösterdi....

Birlikte arabanın tıkırtısına uyarak uzun yollar aştık. Gurbet bizlere yeni sürperizler hazırlamıştı. Fakat gittiğim yerlerde gözlerim hep eski şeyleri arıyordu.

Ben gurbette, gönlüm ise dere ve ormanlarda kalmıştı...

Belirsiz hisler sanki beni hep oraya «gel gel» diye çağırıyordu. Oraları unutmadım. unutmadım, unutamaz dım. Çünkü oralar toprağım, doğduğum yerdi,

Haydar Paşa Lisesi
Çorumlu: Ferit Dedebaş

FELÂKET DOLAYISİLE ECNEBİ YARDIMLARI

FİLİSTİNDEN YAPILAN YADIMLAR

Ankara, 27 (a.a.) - Kudüsten bildirildiğine nazaran hareketiarz felâktzedelerine bir yadım olmak üzere Hayfa ve Kudüs belediyeleri tarafından yüzer İngiliz lirası, Kudüs meclisi islâmi ile Nablus halkı adına Belediye Reisi tarafından ellişer İngiliz lirası teberru edilmiştir.

Kudüs Rus Patriki de 25 İngiliz lirası teberru eylediği gibi Filistinde bazı zevat felâketzedeler için aralarında 70 İngiliz lirası toplamışlar ve Samuel Levi adında bir zat da 10 İngiliz lirası teberruda bulunmuştur.

Bunlardan maada Telâviv'de Musevî bir tüccar bir miktar battaniye teberru eylemiş ve Hayfa liman amelesi üç büyük çadır vermişlerdir.

Filistin Musevî ajansı ve Hadasah müesseseleri de 600 İngiliz lirası kıymetinde ilaç ve sıhhî malzeme teberru eylemişlerdir.

ŞARKİ ERDUNDA

Ankara, 27 (a.a.) - Verilen malûmata göre hareketiarz felâketzedelerine yardım için şarkî Erdun'da Fehametlü Emir Abdullahın riyasitindeki komite tarafından Millî yardım komitesine 500 İngiliz lirası gönderilmiştir.

KALKÜTA YARDIM CEMİYETİNİN TEBERRUU

Ankara, 27 (a.a.) - Felâketzedelere yardım için Kalküta'da teşekkül eden yardım cemiyeti kâtibi Aziz Ulhuk tarafından Cumhurreisimize gönderilen bir telgrafta felâketzedeler için 1100 İngiliz lirası gönderildiği bildirilmektedir.

İRANDAN GÖNDERİLEN EŞYA

Ağrı 27 (a.a.) - Dost İrandan Erzincan felâketzedeleri için gönderilen eşyaların ilk partisi buraya gelmiştir.

TÜRK - BULGAR Dostluğu Hakkında Bir Makale

Sofya 27 (a.a.) - Bulgar ajansı bildiriyor:

Slovo gazetesi dün akşamki başmakalesinde Türk - Bulgar münasebetlerile meşgul olmaktadır.

ÇIĞIR MECMUASI

Memleketimizin kıymetli yazıcıları tarafından Ankarada çıkarılmakta olan Çığır mecmuası 85 inci sayısile 7 inci yaşını bitirmiş ve 8 yaşına basmıştır,

Zengin münderecatile Türk milletine ve Türk gençliğine kültür ve fikir rehberliği yapan kıymetli mecmuayı yıl dönümü münasebetile tebrik eder uzun yıllar muammer olmasını dileriz.

Açık Göz Gazetesini Arayıp Alıyor musunuz?

İstanbulda yeni çıkmaya başlıyan "AÇIK GÖZ„ gazetesi çok kısa zamanda yurdumuzda en çok sevilen başlıca biricik halk mizah gazetesi olmuştur.

Kadın, erkek, genç, ihtiyar şehirli köylü her kesin sevdiği "AÇIK GÖZ„ gazetesi kahkakalı, meraklı yazı, resim, karikatür ve tefrikalarla doludur. Yıllığı 150 kuruş, nushası her yerde Üç kuruştur. Açık Gözü her yerde ısrarla arayıp muhakkak görüp okuyunuz. Sizde muhakkak seversiniz. Satmak isteyenlere peşin esasından iş görülür. Beş lira depozit yollama kâfidir.

Gazete diyor ki:

«Türkiye ile Bulgaristan arasında yalnız en iyi anlaşma şartları değil, aynı zamanda samimî ve faydalı iş beraberliği şartları da mevcut olduğunu birçok defalar kaydettik.

Müşterek huduttan kıtaatın geri alınması ve Menemencioğlunun Sofyadaki ikameti esnasında vuku bulan son Türk - Bulgar tezahürleri, Sofya ile Ankara arasında yolun yalnız iki devlet üzerinde değil aynı zamanda Balkanların umumi vaziyeti üzerinde de hayırlı bir tesir yapabilecek faydalı işlere açık bulunduğunu gösteren bir delildir.»

Gazete, müteakiben barış muahadelerindeki bazı haksızlıklardan bahsetmektedir.

Gazete daha aşağıda mütaleasına şu suretle devam ediyor:

«Dâhi Atatürkün Osmanlı İmparatorluğunun harabeleri üzerinde bütün dünyanın haklı hayranlığını celbeden yeni bir devlet kurması için birçok kahraman Türk çocuğunun kanı pahasına bu haksızlık demirlerini kırması icap etmiştir.

Muamele vergisi kanununun bazı hükümlerinin değiştirilmesine ve bu kanuna bazı hükümler eklenmesine dair kanun

—Geçen Sayıdan Artan—

III - Nakliye tezkeresi tarihinden itibaren altı ay içinde, malın «II» numaralı bendde yazılı şekilde ihraç edildiğini mübeyyin gümrük idaresinden alınacak vesika varidat dairesine ibraz edilmek,

Kayid ve şartlarile, tecil edilmiş olan vergi terkin olunur. İptidai maddesi başkasına aid olmak üzere sınaî müesseselerce ücret mukabilinde vücude getirilen mamûlât, sahibi tarafından bizzat veya bilvasıta ihraç edilir yahud doğradan doğruya ihraç edilmek üzere memleket içinde bir ihracat tüccarına satılır ise sınai müesseseler tarafından, mal müesseseden çıkmadan evvel yukarıki «II »numaralı bendde yazılı şekilde varidat dairesine beyanname verilmek ve bu beyannamede malı imal ettiren şahıs veya müessesenin adı ile adresi ayrıca gösterilmek şartile bu mallar için tahakkuk ettirilecek vergi de tecil ve üçüncü bendde yazılı hüküm yerine getirildiği takdirde terkin olunur.

IV . Yukarıki şartlardan herhangi birine riayet edilmediği anlaşılır ise evvelce tecil edilmiş olan vergiler yüzde on zamla ve taksit kaydine bakılmadan tahsil olunur. Ancak nakliye tezkeresinin alındığı ayı takib eden ay başından itibaren bir buçuk ay içinde nakliye tezkeresinde yazılı mamûlâtın kısmen veya tamamen ihracından vazgeçildiği yazile varidat dairesine bildirilirse yüzde on zam alınmaz.

Bu mamulât, ihbar tarihine kadar nakliye tezkeresinde yazılı ihracat tüccarından başka bir şahıs veya müesseseye memleket içinde satılmış ise satıldığı ayın beyannamesine, şayed ihracat tüccarı tarafından memleket içinde satılmış ise ihbarın yapıldığı ayın beyannamesine idhal edilir.

İhbar tarihine kadar memleket içinde satılmayıp sınaî müesseseye iade edilmiş olan mamulât da muamele ve iptidaî maddeler alım ve sarf defterinde icab aden kayidler yapılmak suretile müesseseye idhalât kaydolunur.

Madde 4 Muharrik kuvveti on beygire kadar olan (on dahil) valssiz ve elekli değirmenlerin muamele vergilerini, vukubulacak talebleri üzerine geçen yıl içindeki imalâtı, kuruluşlarına göre iş kabiliyeti ve emsalinin vaziyeti

gözetilerek, maktu şekilde tahakkuk ettirmeğe Maliye Vekâleti salâhiyetlidir.

Naktu verginin matrahı 2430 sayılı kanunun 21 inci maddesinde yazılı resen takdir heyetleri tarafından tesbit olunur.

Varidat daireleri bu matrah üzerinden varsa iptidaî madde tenzilâtını yaptıktan sonra kanunî nisbeti dairesinde vergiyi tarhederek ihbarname ile mükelleflere tebliğ eder.

Resen takdir heyeti kararlarına ve tarholunan vergiye karşı mükellefler veya varidat dairesi namına salâhiyetli memurlar tarafından 3692 sayılı kanun hükümleri dairesinde itiraz ve temyiz edilebilir.

Tahakkuk eden vergiler aylık taksitlerle ve bir ayın vergisi ertesi ayın on beşinci günü akşamına kadar ödenir. Taksitlerini mıadında ödemeyenlerin vergisi, yüzde on zamla ve Tahsili Emval Kanununa göre tahsil olunur.

Malî sene içinde işini terkedenler, keyfiyeti yazı ile varidat dairesine bildirdikleri takdirde, ihbar tarihinden sene sonuna kadar olan vergileri terkin olunur.

Maktuiyet usulünden vazgeçmek veya bu usülden vazgeçmiş iken tekrar maktuiyet usulüne dönmek isteyenler keyfiyeti takvim yılı iptidasına kadar yazı ile varidat dairesine bildirdikleri takdirde bunu takip eden malî yıldan itibaren talebleri dairesinde vergiye tâbi tutulurlar. Şu kadar ki mükellefler hangi şekilde vergiyi tercih etmiş olurlarsa olsunlar iki sene geçmedikçe taleblerinden dönemezler.

Muamele vergisinde maktuiyet usulünü tercih edenler buğdayı korunma karşılığı vergisine de maktuiyet usulünü kabul etmiş sayılırlar

Muvakkat Madde 1 - Gerek kendilerine aid olarak, gerek ücret mukabilinde ahar hesabına vücuda getirdikleri mamulâttan ecnebi memleketlere çıkarılanları bizzat ihraç etmiyerek veya bilvasıta ihraç ettirmiyerek memleket içinde ihracat tüccarına satmış olan sınaî müesseseler, 1860 numaralı kanunun 7 nci ve 2430 numaralı kanunun 9 uncu maddesi hükmüne riayet etmiş olmak ve sattıkları mamulât ihracat tüccarları tarafından doğrudan doğruya ihraç edilmiş bulunmak şartile, bu mamulât dolayısile müesseselere vergi tahakkuk ettirilmez ve tahakkuk ettirilmiş olup da henüz tahsil edilmemiş bulunanlar da terkin olunur.

Tahsil edilenler iade olunmaz.

Muvakkat Madde 2 - Bu kanunun meriyete girdiği tarihte maktuiyeti isteyip istemediklerini bildirmeleri dördüncü maddede yazılı değirmenlere, bir defaya mahsus olmak üzere varidat dairesince yazı ile tebliğ olunur. Bu tebliğ tarihinden itibaren bir ay içinde maktuiyeti istemediklerinj yazı ile bildirmeyenler hakkında 1940 malî yılından itibaren maktuiyet usulü tatbik olunur.

Muvakkat Madde 3 - Bu kanula vergiden istisna edilen tuğla ve kiremidlerden, kanunun meriyeti tarihne kadar sınaî müesseselerce yahud satış şubeleri veya komisyoncular vasıtasile gerek peşin ve gerek veresiye suretile satılmış olup da henüz beyannamesi verilmemiş olanların, kanunun meriyeti tarihinden itibaren on beş gün içinde beyannamelerinin varidat dairesine verilmesi mecburidir.

Muvakkat Madde 4 - Bu kanunun ikinci maddesile yapılan tadil dolayısile, mükellefiyet dahiline girmiş olan müessesler bu kanunun meriyeti tarihinden itibaren on beş gün içinde 3257 sayılı kanunun 8 inci maddesindeki malûmatı varidat dairesine bildirmeğe ve defterlerini tasdik ettirmeğe mecburdurlar. Bu mecburiyeti yerine getirmiyenlerin bu kanunun meriyeti tarihinden itibaren keyfiyetin meydana çıktığı tarihe kadar olan vergileri resen ve bir kat fazlasile tahakkuk ettirilerek tahsil olunur.

Madde 5 - Bu kanun neşri tarihinden muteberdir.

Madde 6 - Bu kanunun hükmünü İcraya Maliyn Vekili memurdur.

SURET

M. M. Vekâletinin 12-1-940 tarih ve 706 sayılı yazısı suretidir.

1 - Yer sarsıntısı esnasında ölen subay ve askerî memurların yetimlerinin hükumetçe halk gibi terfih maksadile diğer vilâyetlere nakledildikleri malûmdur.

2 - Bu suretleölenlerin vukuatı geldikce yetimlerine maaş bağlanması tabii isede halen yetimlerin kimlerden ibaret olduğu ve halen nerelerde oturdukları malûm olmdığından yetim maaşı tahsisi uzayacaktır. Buna meydan kalmamak üzere Kor komutanlıkları ile İstanbul komutanlığına verilen emirde Askerlik şubelerince vilâyet ve kaza makamları ile tevhidi mesai edilerek tahkıkat ve tahsisin en kısa bir zamanda yapılması istenmiştir. Bu maksatla mahallî hükümetlerin muracaat edecek Askerlik şubeleri memurlarımıza azamî kolaylık gösterilmesi ve hayır müesseseleri ile hastahanelerden yapılacak tahkiklere müsaade ettirilmesi ve bilhassa Askerlik şubelerinin malûmatı haricinde kalacak bu gibi yetimlerin kendilerinden babalarının vefat vak'asının elde edilecek gün ile elde edilecek neticelerin Askerlik şubelerine verilmesi hususu tamimen tebliğ olunur.

KRRARNAMELER

Alaca kazasının Geven köyü 11-1-940 tarihinden itibaren Tutluca köyünden alınarak Çal köyüne bağlanmıştır.

— İstihsal olunan 4-1-940 gün ve 15491 sayılı kararnameye dayanılarak Pazarcık Nahiyesine bağlı Çataltepe köyü ile Tacirli mevkii Besni kazasının Perveri Nahiyesine bağlanmıştır.

Safranbolu kazası merkez Nahiyesine merbut Arıcak ve Öylebeli köylerinin Aktaş Nahiyesine bağlanması ve nahiye merkezinin, Nahiye Karabük adile anılmak üzere Aktaş Zobran köyünden Karabüke kaldırılması 4-1-940 tarih ve 15490 sayılı kararname ile yüksek tasdika iktiran etmiştir.

— İstihsal olunan 4-1-940 gün ve 15490 sayılı kararnameye dayanılarak Pasınlar kazasının Şebandede nahiyesi Emrek köyünden Köprü köyüne kaldırılmış ve Pasınlar merkez kazasına bağlı Çermiksu, Taftikir, Kızılveran, Badıevan, Suluku Harabesürban ve Pazaçur köyleride merkez kazasından alınarak Çobandede nahiyesine bağlanmıştır.

— İsimleri arasında müşabehetleri dolayısile muamelatta iltibaslara sebebiyet veren Diyarbakırın Erganimadeni Elazığın Osmaniye kazalarının adları istihsal olunan 15-4-937 tarih ve 12945 numaralı kararname ile Maden ve Ergani olarak değiştirilmiş ve keyfiyet 26-6-937 tarih ve 2226 sayılı yazı ilede tamim edilmiş olduğu halde halen bir kısım muhaberatta Diyarbakırın Maden kazasına aid muhaberatın Erganiye, Erganiye aid muhaberatında Madene gitmekte olduğu ve ayrıca Seyhan vilâyetinin Osmaniye kazasile Erganinin eski adı olan Osmaniye arasında fark nazarı itibara alınmadığından bü iki kazaya aid muhaberatta da sık sık yanlışlıklar vuku bulduğu öğrenilmiştir. Bu yanlışlıkların tekerrürüne mani olmak üzere Erganinin Elazığa, Osmaniyenin Seyhan vilâyetine aid olduğunun tasrihi tamimen tebliğ olunur.

Umuru belediyeye müteallik ahkâmı cezaiye hakkında 16 Nisan 1340 tarih ve 486 numaralı kanunun bazı maddelerini muaddil 1608 sayılı kanunun birinci mad desini değiştiren kanun

Kanun No : 3764
Kabul tarihi : 3-1-1940
Neşri tarihi : 10 1-1940

Madde 1 - 1608 Sayılı kanunun birinci maddesi aşağıdaki şekilde değiştirilmiştir:

Madde 1 - Belediye meclis ve encümenlerinin kendilerine kanun, nizam ve talimatnamelerin verdiği vazife ve salâhiyet dairesinde ittihaz ettikleri kararlara muhalif hareket edenlerle belediye kanun ve nizam ve talimatnamelerinin men veya emrettiği fiilleri işliyenlere veya yapmıyanlara elli liraya kadar hafif para cezası tertibine ve üç günden onbeş güne kadar ticaret ve san'at icrasından men'e ve Türk Ceza Kanununun 536, 538, 557, 559 ve 577 nci maddelerile 553 üncü maddesinin birinci fıkrasında yazılı cezaları tayine belediye encümenleri salâhiyettardır. Şubelere ayrılan belediyelerde bu cezaları encümen namına ve yerine şube müdürleri tayin ederler.

Madde 2 - Bu kanun neşri tarihinden muteberdir.

Madde 3 - Bu kanunun hükümlerini icraya Adliye ve Dahiliye Vekilleri memurdur.

Ziraat Müdürlüğünden

Selektör makineleri için alınacak bin liralık gaz, benzin 15 gün müddetle eksiltmeye konulmuştur. 15-2-940 perşembe günü şartnamesi dahilinde ihalesi yapılacağından talip olanların o gün ziraat müdürlüğüne gelmeleri ilân olunur.

Tapu Sicil Muhafızlığından

Kubbeli mahallesinden Veli Paşa oğlu Şevket ve Emine adlarına tapu sicilli defterinin teşrini sani 327 tarih ve 86 ilâ 192 sıra numaralarında ve Sarta köyünün muhtelif mevkilerindeki kaydin hacizler sutununda merhun işareti vazedilmiş ve bu merhuniyetin mahiyeti anlaşılmadığı gibi evrakı müsbiteleride bulunmamıştır.

Bu gayri menkuller üzerinde hak iddiasında bulunan alacaklıların üç ay zarfında tapu sicilli muhafızlığına müracaatları ilân olunur.

Türkiyede harp silâh ve mühimmatı yapan hususi sanayi müesseselerinin kontrolu hakkında kanun

Kanun No: 3763
Kabul tarihi: 3-1-1940
Neşri tarihi: 10-1-1940

Madde 1 - Kısmen veya tamamen her türlü harp silâh ve mühimmatı yapmak üzere tesis edilen veya işletilen hususî müesseseleri aşağıda yazılı hükümler dairesinde kontrola tâbi tutulurlar.

Bu kanunun şumulü dahiline giren harp silâh ve mühimmatı sanayii her senenin kânunusani ayında İcra Vekilleri Heyeti tarafından tesbit ve ilân olunur.

Madde 2 - Harp silâh veya mühimmatı yapabilecek olan hususî sanayi müesseselerinin kurulması veya işletilmesi Milli Müdafaa Vekâletinden müsaade istihsaline bağlıdır.

Yeniden kurulacak olan fabrikaların nerelerde kurulacağı ve depolarile satış yerlerinin nerelerde bulunacağı Dahiliye ve İktisat Vekâletlerinin mütaleaları alındıktan sonra Milli Müdafaa Vekâletince tayin olunur.

Madde 3 - Bu kanunun şumulüne giren hususi sanayi müesseseleri aşağıda yazılı vecibelere tabidirler:

A) Birinci madde şumulüne giren mevcut veya kurulacak her müessesenin sahibi, 1055 sayılı kanunla zeyillerine göre ifa etmekle mükellef bulunduğu vecibeler mahfuz kalmak şartile tesis edenlerin ve sermaye sahiplerinin hüviyetlerini, mütedavil sermayelerini, müessesenin imal ettiği veya edeceği her madde ayrı ayrı yazılarak bunların senelik azami istihsal ve varsa stok miktarını; mevcut müesseseler bu kanunun neşrinden itibaren üç ay içinde, neşri tarihinden sonra kurulacek olanlar altıncı maddede yazılı nizamnamede gösterilecek müddet zarfında ve tesisatta yapılacak değişiklikleri, değişikliğe başlamadan evvel ve tatili faaliyetlerini müessesenin kapanmasından bir ay içinde Milli Müdafaa, Dahiliye ve İktisad Vekâletlerine bildirmeğ mecburdur.

—S nu var—

ZAYİ MÜHÜR

Soy adlı isim mührümü zayi ettim. Bu kerre yenisini yazdırıyorum eski mührün hükmü olmadığını ilân eylerim.

Mecidözünün Sazak köyünden
Osman o. Rıza Erkan

VİLÂYET DEFTERDARLIĞINDAN

Cinsi	Mevkii	Hududu
Nısıf hisse değirmen	Beydili köyü	Şarkan Çayan oğlu bahçesi garben çay şimalen ve cenuben Eşme oglu Ali tarlasile mahdut Sa 81 solu 75 arkası 75 ve önü yol ile mahdut.
Ahşap hane	Yeniyol M.	

Çorum Maliye hazinesine ait olup maliye satış komisyonunu 20-11-939 tarihli kararına müsteniden 21-12-939 ve 2-1-940 tarihlerinde satışa çıkarılıp talip zuhur etmemesinden artırma, eksiltme ve ihale kanununun 42 inci maddesi mucibince bir ay müddetle ve pazarlıkla satılmalarına 2-1-940 tarihinde karar verilmiş olduğundan mezkûr müddet içerisinde taliplerin Defterdarlık makamına müracaat etmeleri ilân olunur. 4-4

Mecidözü Sulh Hukuk Hakimliğinden

Mecidözünün Sarıdede mahallesinden Ali oğlu Mehmet Başol ve ölü kardeşi Elvan karısı ve küçük evlatları Leman, Avni, Adil velileri anaları Naciye ve büyük kızları Emine ve Cahidenin o mahalleden ölü Elvanın diğer karısı ve küçük evlatları Asım ve Lütfi velileri anaları Nadire Başol aleyhine açtıkları on dokuz parça gayri menkuldeki hissei şayialarının taksimi kabil olmadığından bilmüzayede satılmak suretile şuyun izalesine sulh hukuk mahkemesinin 26-10-939 tarih ve 172 esas Nolu ilâmile karar verilmiş ve kararı mezkûr kesbi katiyet etmekle ber mucibi karar Mecidözünün Sarıdede mahallesinden ve tapunun kanunuevvel 938 tarih ve 28 nosunda ve teşrinievvel 931 tarih ve 58 numaralarında kayıtlı bir bab hane ve aynı mahallede ve kânunuevvel 928 tarih ve 29 ve teşrinievvel 931 tarih 59 noda keza bir bab hane ve yine aynı mahallede kânunuevvel 938 tarih ve 30 No. ve şubat 933 tarih 38 no. da keza hane ve camikebir mahallesinde ve tapunun kânunu evvel 938 tarih ve 32 ve mart 327 tarih 6 No. larında kayıtlı bir bab hane ve yine camikebir mahallesinde ve tapunun kânunuevvel 938 tarih ve 33 ve mayıs 335 tarih 29 No. larında kayıtlı keza bir bab hane ve Sarıdede mahallesinde ve tapunun kânuneuvvel 938 tarih ve 34 ve kânnuevvel 335 tarih 1 No. larında kayıtlı keza hane ve Mescit mahallesinde ve tapunun kânunuevvel 938 tarih ve 35 ve eylûl 340 tarih ve 4 No. larında kayıtlı sebze bahçesi ve yine o mahallede aynı tarih ve 36 ve eylûl 340 tarih 3 noda kayitli köy bağı mevkiinde bağ ve Sarıdede mahallesinde tapunun ayni tarih ve 37 No. sunda ve köy bağı mevkiinde ve şubat 933 tarih ve 39 No. sunda kayitli keza bağ ve kânunuevvel 938 tarih ve 38 ve şubat 933 tarih ve 40 No. larında kayitli köy bağı mevkiinde tarla ve yine aynı tarih 739 ve şubat 933 tarih 41 no. da kayitli köy bağı mevkiinde keza tarla aynı tarih 40 ve şubat 933 tarih ve 42 No. da kayitli köy bağı mevkiinde bir tarla ve aynı tarih 41 ve nisan 929 tarih ve 3 No. da kayitli köy altında öz mevkiinde tarla ve ayni tarih 42 ve ağıstos 933 tarih ve 6 No. da kayitli ayni mevkide ikinci bir tarla ve aynı tarih 43 ve eylûl 340 tarih 1 No. da kayitli köy önü mevkiinde bir tarla ve aynı tarih 44 ve eylûl 340 tarih ve 2 No. da kayitli köy önü mevkiinde ikinci bir tarla yine aynı tarih 45 ve mayıs 929 tarih ve 93 No. da kayitli Sancıtaşı nam diğer tasma mevkiinde tarla ve tupunun aynı tarih ve 47 ve teşrinisani 928 tarih ve 45 No. larında kayitli karaçalı mevkiinde bir tarla ve tapunun aynı tarih ve 43 ve şubat 930 tarih ve 1 No. sunda kayitli hızar yolu mevkiinde hudutları malum on dokuz parça tarlaların satılması ve şuyun izalesi zımmında işbu gayri menkuller 45 gün müddetle açık artırmaya çıkarılmış ve ihalesi 11-3-940 pazartesi günü saat 14 de Mecidözü mahkemesi kaleminde yapılacağından taliplerin muhammen kıymetin yüzde yedi buçuğu nisbetinde pey akçasile sulh hukuk mahkemesine müracaatları ve bu hususta fazla izahat almak isteyenlerin mahkeme kaleminde açık bırakılmış olan şartnameleri okumaları ve bilcümle mesrafın müşteriye aid bulunduğu ilân olunur.

Zayi Resmi Mühür

Vilâyet Hususî Muhasebe İskilip kazası teşkilâtı 7 inci daire tahsildarlığına aid resmî mühür zayi edildiği cihetle yenisinin getirtilecegi H. M. Müdürlüğünün vaki iş'arına atfen ilân olunur.

Osmancık Mahkeme Başkâtipliğinden

Osmancığın Yazı mahallesinden Hüseyin kızı Saniye ile Hüseyin oğlu Abdulaziz karısı Hanife ve Tokat vilâyetinde mukim Osmancıklı berber Bilâl kızı Huriye arasında müşterek ve kabili taksimiyesi olmayan mahallei mezkûrda vaki sağı Sarı Hüseyin oğlu Hamdi solu Ahmet haneleri önü yol arkası çay ile mahdut fevkani iki oda tahtani ahır ve samanlığı şamil bir kıt'a hane tarihi ilândan bir ay müddetle ve açık artırma ile satılığa çıkarılmıştır. İhalesi 24-2-940 cumartesi günü saat 16 da mahkeme kaleminde yapılacaktır. Tanzim kılınan açık artırma kâğıdı on gün için dairede açıktır. Kıymeti muhammeneni yüzde yetmiş beşi bulunduğu takdirde en çok artıranın taahhüdü baki kalmak üzere artırma onbeş gün daha temdit edilecektir. Bunun tesadüf eden 10-3-940 pazartesi gününde aynı saatte en çok artırana ihale edilecektir. Artırmaya iştirak edenler yüzde yedi buçuk pey akçası veya milli bir banka teminatı vermesi lâzımdır. Bu gayri menkul üzerinde ipotek hakkı olacaklılarla diğer alâkadarların hakları hususile faiz ve masraflara dair olan iddialarını yirmi gün içinde mahkeme kalemine bildirmeleri ve aksi takdirde hakları tapu sicillerile sabit olmadıkça satış bedelinin paylanmasına sennedden hariç kalacaklarını ve fazla izahat almak isteyenlerin mahkeme kalemindeki 560 sayılı dosyaya ve münadiye müracaat etmeleri ilân olunur.

İlân ve Abone

Yazı işleri için vilâyet Mektupçuluğuna müracaat edilir.

Matbaa işleriçin Matbaa Müdürlüğüne müracaat edilir

GAZETENİN SENELİĞİ
100 Kuruştur

İlânın satırı - 5 - kuruş
Teşekkür İlânı Satırı -10- K.
Günü geçen gazete - 5 - «
Haftası « « - 25 - «

ÇORUM
VİLÂYET MATBAASI

HALKEVİ BAŞKANLIĞINDAN : Evimiz salonunda fotoğraf ve resim sergisi açılacaktır. Resim ve fotoğraflar şubatın 15 ine kadar kabul edilecektir. Sergiye vilâyetimizin amatör Fotoğrafçıları ve Ressamları iştirak edebilirler.

KURULUŞ TARİHİ: 1921

İDARE YERİ

vilâyet matbaası

ÇORUM

- HER HAFTA ÇIKAR VİLÂYET GAZETESİDİR -

YIL: 18 — No. 1007

ÇARŞAMBA

7 - Şubat - 1940
Nushası - 2 - kuruştur

Türk Milleti Aldanmaz

Aziz yurdumuzun son zamanlarda uğradığı yer sarsıntısı felâketi karşısında bir çok necip ruhlu, temiz vicdanlı yüksek insanlar felâketzedelerin yardımına koşarken, diğer taraftan yurt düşmanı menfeat düşgünü sefil ruhlu bazı kimselerde, vuku ve zuhûruna şimdiye kadar bir tedbir alınamamış, beşerî bilgi ve kudretin üstünde kalmış olan bu elim hadiseyi tabiiyeyi bile, kötü emellerinin tahakkuku, iğrenç menfeatlerinin temini için bir alet gibi kullanmak istemişler, alçakça propağanda zemini yapmışlar, yurt dışında ve içinde çirkin yalanlar âdi iftiralar uydurmuşlar, bir takım dedi kodu çıkarmışlardır.

Rübû asırlık kısa bir zaman içinde yurdu istiklâle, yurddaşları hürriyyet ve refaha kavuşturan, hiç kimsenin ummadığı bir çok siyasi ve içtimaî inkılâpları hakikat haline getiren, aziz milletimize dünyanın en medenî milletleri arasında yüksek bir ihtiram ve şeref mevkii kazandıran Ebedi Şef Atatürkün terakki ve temeddün yolunda şimdide nasıl bir azim ve imanla çalışıldığını, ilerlemelerin ne surette devam ettiğini bütün dünya görmekte takdirlerle karşılamaktadır.

Bahusus yüksek varlıklarına karşı sonsuz bir saygı ve sevgi duyduğumuz Milli Şefimiz İnönü ve mesai arkadaşlarının, yurdun uğradığı bu büyük afet ve musibet anında felâkete ve felâketzedelere karşı nasıl bir öz baba şefkat ve muhabbetile müteellim ve muztarip olduklarını kanayan yaraların kapanması, duyulan acıların dinmesi uğrunda geceli, gündüzlü nasıl mesai sarfettiklerini milletimiz hürmet ve hayranlıkla müşahede etmişler, çıkarılan bu iğrenç yalanlara, süflî iftiralara kemali nefret ve istikrahla omuz silkmişlerdir.

Kötü ve bedbah seslerini çıkarabilmek için daima bir musibet ve felâket zemini arayan bu baykuşlar yalnız şunu bilmelidir ki; şimdiye kadar birçok vesilelerle rüştünü isbat eden, akli selim sahibi, basiretli fertlerden müteşekkil bulunan büyük Türk milleti artık aldatılmaz ve göksündeki sağlam iman sarsılmaz.

N. T.

Millî Şefe

KÜÇÜK BİR AMELİYAT YAPILDI

Ankara 3 (a.a.) - Reisicumhur İsmet İnönü bugün saat 12,45 te Ankara Nümune hastanesini teşrif ederek sağ kürek cildi altındaki bir ufak yağ kesesinin «Kyste sebace» çıkarılması arzusunu izhar buyurmuşlardır.

Ameliye Obrator Dr. Nurettin Aruman tarafından yapılmış ve sekiz dakika sürmüştür.

Reisicumhurumuz biraz istirahatten sonra saat 13,30 da hastaneden ayrılarak köşklerine avdet buyurmuşlardır.

UMUMİ MECLİS

Şubatın 10 uncu cumartesi günü saat 10 da 7 inci intihap devresinin ikinci içtimaını akdeyliyecek olan Vilâyet Umumî meclisi için icap eden hazırlıklar yapılmıştır.

Bu münasebetle sayın Valimiz Bay Salih Kılıcın riyasetinde toplantılarına devam eden Vilâyet Daimi encümeni, Hususî idare teşkilâtından Umumi meclise arzedilmek üzere vilâyet makamına verilmiş olan dairelerin teklifleri üzerinde görüşmelerine devam eylemektedirler.

BELEDİYE MECLİSİ

Şehrimiz Belediye meclisi Şubatın birinden itibaren mutad içtimalarına başlamıştır.

ŞEHRİMİZDE ZELZELE

Ayın beşinci pazar günü saat 11 e beş kala amudi ve oldukça şiddetli kısa süren bir zelzele olmuş, bir kaç baca yıkılmıştır.

ŞEHİR PLÂNI

Şehrimizin müstakbel plânının tanzimini deruhte eden mutahassısların mahallî tetkikat icrası için pek yakında şehrimize gelecekleri haber alınmıştır.

Balkan Konseyi Sona Erdi

RESMİ TEBLİĞ NEŞREDİLDİ

Belgrad 4 a. a. — "Havas„ Balkan antantı konferansı dün gündüzün siyasî meselelerin müzakeresini bitirmiş ve akşam ekonomik meselelerle meşgul olmuştur. İyi malûmat alan ecnebi mahfile göre "mıntakavi„ zihniyet her zamandan ziyade antanta hakim olmaktadır. Bulgaristanın vaziyetini dört Balkan memleketinin mümessilleri derin bir tevecüh ile karşılamışlardır. Macaristanın vaziyeti o kadar sarih değildir. Fakat, Romen mahfiline inanmak lâzım gelirse müzakereler ilerledikçe, herkeste, Macaristan ile bir mukarenet tesisi hususunda daha fazla bir arzu müşahede edilmektedir.

RESMİ TEBLİĞ

Belgrad 4 a. a. — Balkan konferansı hakkında aşağıdaki tebliğ neşredilmiştir. Daimî konsey azasının samimi ve itimat verici bir hava içinde yaptıkları görüş teatisi aşağıdaki hususların ittifakla müşahede ve tesbitine imkân vermiştir:

1 - Dört devleitn doğu - cenup Avrupasında barış, nizam ve emniyetin muhafazasındaki müştarek menfaatleri,

2 - Dört devleti, Avrupanın bu kısmını harpten korumak için bugünkü ihtilâf karşısındaki vaziyetlerini muhafaza suretile tamamen muslihane olan siyasetlerine devam hususundaki katî kararları,

3 - Dört devletin hiç bir kimsenin aleyhine müteveccih olmıyan antantta birleşmiş kalmak ve aralarından her birinin hak, istiklâl ve millî topraklarının korunmasına müşterek bir surette nigehban olmak hususundaki azimleri,

4 - Komşu devletlerle karşılıklı anlayış ruhu dahilinde dostluk münasebetleri idame ve inkişaf ettirmek hususundaki samimî arzuları,

5 - Bilhassa antant dahilinde ticaret mübadelelerini arttırmak suretile Balkan devletleri arasındaki ekonomik bağların mükemmel bir hale getirilmesi lüzumu,

6 - Dört Hariciye Nazırı, paktın 9 şubat 1940 tarihinden itibaren 7 senelik yeni bir devre için uzatılmasını kararlaştırmışlardır.

7 - Dört Hariciye Nazırı, daimî konseyin şubat 1941 de yapılacak olan gelecek içtimaına kadar aralarında sıkı temasın muhafazasına karar vermişlerdir.

Halkevinde

Resim Ve Fotograf Sergisi Açıldı

Şehrimiz Halkevinde fotoğraf ve resim amatörlerinin eserlerini teşhir edecek bir sergi açılmıştır. Sergiye fotograf ve resim kabulüne 1 şubattan itibaren başlanmıştır. Teşhir muamelesine şubatın onbeşinden itibaren başlanacak ve 15 gün devam edecektir.

Teşhir işinin hitamını müteakip, teşekkül etmiş bulunan jüri heyeti tarafından resim ve fotograflar üzerinde yapılacak seçimden sonra birinciliği kazananlara münasip ikramiyeler verilmekle beraber bu eserler nisan içinde Ankarada açılacak umumî sergiye gönderilecek ve orada da birinciliği kazananlara ayrıca Part mükâfatı verilecektir.

Halkevi Binasındaki Tamirat bitti

Şehrimiz Halkevi binasında yapılmakta olan tadilât ve tamirat sona ermiştir.

Evimizin bütün komiteleri Şubat iptidasından itibaren ayrı ayrı odalarda faaliyetlerine devama başlamışlardır.

OTURMA ODASI

Münevver tabakanın giceleri kahvelerde çekmekte olduğu sıkıntıyı göz önünde bulunduran Halkevimiz idare heyeti Ev binasında bir okuma ve ayrıca da bir oturma yeri açmıştır.

Bu her iki yerde de istirahat esasları temin edilmiştir.

Mecidözü Kaymakamı

Mecidözü Kaymakamı Feyzi Doğan bu kerre Şebinkarahisar Kaymakamlığına naklen tayin kılınmış ve mahalli memuriyetine hareket eylemişlerdir.

FRANSIZ - İNGİLİZ TÜRK ANLAŞMALARI

Dün Pariste Neşredildi

Paris, 4 a.a. — Resmî gazete aşağıdaki metinleri neşretmiştir:

1 - Türkiye, İngiltere ve Fransa arasında 19 Teşrinevvel 1939 da Ankarada aktedilen hususî anlaşmanın metni,

2 - Üç hükümet arasında yüzde dört faizli 25 milyon İngiliz liralık krediye ait 8 Kânunu sani 1940 da Pariste aktedilen anlaşmanın metni,

3 - Keza üç hükümet arasında yüzde üç faizli 15 milyon İngiliz liralık istikraz hakkında 8 Kânunusani 1940 tarihinde Pariste aktedilen anlaşmanın metni,

4 - Türk ve Fransız hükûmetleri arasında yüzde üç faizli 264.750.000 franklık istikraza müteallik olarak 8 Kânunusani 1940 taribinde Pariste aktedilen anlaşmanın metni.

YAĞMURDAN HASAR

Şubatın dördüncü pazar günü gecesi bilâfasıla devam eden yağmurdan Karakeçili mahallesinde bir köhne ev çökmüş ve Matbaamız civarında ve Ulukavak mahallesinde de birer evin bahçe divarı yıkılmıştır.

RESİM MERAKLILARINA

Halkevinde açılan resim sergisine iştirak edecekler arasında iştiraklerinin daha iyi bir randmanla olmasını temin gayesile şubatın 11 inci pazar günü saat 9 dan 16 ya kadar devam etmek üzere Orta Okul resim atölyesinde bir resim yapma müsabakası icra edilecektir.

Bu müsabekaya iştiraki arzu edenlerin o gün saat 9 da behemehal okulda bulunmaları şarttır.

ÖLÜM

Şehrimiz tanınmış ailelerinden Hasan Ölçek şubatır 2 inci cuma günü vefat eylemiştir.

Uzun seneler memlekette Belediye Reisliği, Parti İdare Azalığı ve Halkevi Reisliklerinde dürüst hizmetler yapmış olan merhuma Tanrıdan rahmet diler, ailesi efradına beyanı taziyet eyleriz.

Türkiyede harp silâh ve mühimmatı yapan hususî sanayi müesseselerinin kontrolü hakkında kanun

—Geçen Sayıdan Artan—

B) Bu müesesese sahipleri her sene imal ettikleri harp silâh ve mühimmatını ve yevmiye ile çalışan amele mevcudile bunlara verilen vasati yevmiye mikdarını her mali yıl sonunda resmî bir beyanname ile Milli Müdafaa, Dahiliye ve İktısad Vekâletlerine bildirir.

Bundan başka müesseseye vukubulan siparişlerin cins ve mikdarile siparişi yapanların hüviyetini ve bulundukları mahalli en kısa bir zaman zarfında Milli Müdafaa Vekâletine bildirir. Milli Müdafaa Vekâleti siparişin kabul edilip edilmemesi hakkındaki kararını en çok on beş gün içinde alâkadarlara tebliğ eder. Kararın bu müddet zarfında tebliğ edilmemiş olması halinde siparişin kabulü caizdir.

C) Teşviki Sanayi Kanununun muaddel 30 uncu maddesi mucibince hazırlanan iş cetvellerinin birer sureti Milli Müdafaa Vekâletine de verilir.

Madde 4 - Lüzumunda her nevi harp silâh ve mühimmatının memleket dışına çıkarılması Vekiller Heyeti kararile menedilebilir.

Bu takdirde ihracı menedilen silâh ve mühimmatın müşteriye teslim edilmemesinden mütevellit zarar ve ziyan Hazine tarafından fabrikaya ödenir.

Madde 5 - Bu kanunun ikinci maddesine muhalif hareket edenler hakkında on beş günden altı aya kadar hapis ve iki yüz liradan beş yüz liraya kadar ağır para cezasile beraber fabrikanın kapatılmasına hükmolunur.

Üüçüncü maddedeki vecibelere riayet etmiyenler yedi günden üç aya kadar hapis veya yüz liradan beş yüz liraya kadar ağır para cezasına mahkûm olurlar.

Dördüncü madde hükmüne riayet etmiyenler hakkında altı aydan aşağı olmamak üzere hapis cezasile beraber iki yüz liradan bin liraya kadar ağır para cezası hükmolunur.

Maddde 6 - Bu kanunun tatbik şekillerini gösteren bir nizamname yapılır.

Madde 7 - Bu kanun neşri tarihinden mer'idir.

Madde 8 - Bu kanun hükümlerini icraya İcra Vekilleri Heyeti memurdur.

Buğdayı Koruma Karşılığı Vergisi Kanununa ek kanun

Kanun No: 3767
Kabul tarihi: 8-1-1940

Madde1- Muharrik kuvveti on beygire kadar olan valssiz ve elekli değirmenlerden alınmakta olan buğdayı koruma karşılığı vergisini, bu degirmen sahipleri istedikleri takdirde, mezkûr degirmeulerin geçen yıl içindeki imalâtı ve kuruluşlarına göre iş kabiliyetleri ve emsalinin vaziyeti göz önüne alınarak maktuan tahakkuk ettirip tahsile Maliye Vekâleti salâhiyetlidir.

Maktu verginin matrahı 2430 sayılı kanunun 21 inci maddesinde yazılı resen takdir heyeti tarafından tesbit olunur. Varidat daireleri bu matrah üzerinden, Buğdayı Koruma Karşılığı Vergisi Kanunundaki nisbetler dairesinde vergiyi tarh ve ihbarname ile mükellefe tebliğ ederler.

Resen takdir heyeti kararlarına ve tarholunan vergiye karşı mükellefler tarafından veya varidat dairesi namına yapılacak itiraz ve temyiz taleblerinde 3692 sayılı kanun hükümleri cari olur.

Tahakkuk eden vergiler aylık taksitlerle ve bir ayın vergisi ertesi ayın on beşinci günü akşamına kadar ödenir. Taksitlerini miadında ödemeyenlerin vergisi yüzde on zamla ve Tahsili emval kanununa göre tahsil olunur.

Senc içinde işini terkedenler, keyfiyeti yazı ile varidat dairesine bildirdikleri takdirde, ihbar tarihinden sene sonuna kadar olan vergileri terkin olunur.

Maktuiyet usulüne tâbi olmak istemeyen veya bu usule tâbi iken bundan vazgeçmek isteyen degirmenler, keyfiyeti takvim yılı başına kadar varidat dairesine yazi ile bildirirler. Bu takdirde talebin müsadif olduğu malî yılı takip eden malî yıldan itibaren talebleri dairesinde vergiye tâbi tutulurlar. Şu kadar ki bir kere maktuiyet usulünü tercili edenler, iki yıldan evvel bu usulden vazgeçemezler.

Buğdayı korunmakarşılığı vergisinde maktuiyet usulünü tercih edenler muamele vergisinde de ayni usulü tercih etmiş sayılırlar.

Madde 2 - Vergileri maktuan alıncak değirmenlerden çıkarılacak unların dahi kurşun mühürle mühürlenmesi ve nakliye tezkeresile nakli mecburidir. Bu değirmenlerden un çıkarmak isteyenler varidat driresine müracaatla çıkaracakları unların mikdarına göre bedava nakliye tezkeresi alırlar. Bu tezkerelerin bir parçasını degirmenciye, bir parçasını muhafaza memuruna tevdi ederek çuvallarına kurşun mühür koyduduktan sonra kendilerine kalan üçüncü parça tezkere ile unlarını naklederler. Bu hükme riayet etmiyen degirmencilerle un sahipleri ve bu unları bilerek nakleden, satan ve satın alanlar hakkında 2466 sayılı kanunun muaddel 9 uncu maddesinin «B» fıkrasında yazılı cezalar tatbik olunur.

Vergileri maktuan alınan değirmenlerden çıkarılacak unlara mahsus nakliye tezkerelerile başka değirmenlerden çıkarılmış olan unların nakli yasaktır. Bu yasağa karşı hareket eden un sahiblerile bilerek nakleden, satan ve satın alanlar hakkında on beş günden üç aya kadar hapis cezası tatbik ev Türk Ceza Kanununun 36 ncı maddesi hükmüne tevfikan unların müsaderesine de hükmolunur.

Muvakkat Madde — Bu kanunun meriyete girdiği tarihte maktuiyeti isteyip istemediklerini bildirmeleri birinci maddede yazılı değirmenlere, varidat dairelerince yazı ile bir defaya mahsus olmak üzere tebliğ olunur. Bu tebliğ tarihinden itibaren bir ay içinde maktuiyeti istemediklerini yazı ile bildirmeyenler hakkında 1940 malî yılından itibaren maktuiyet usulü tatbik olunur.

Madde 3 - Bu kanun neşri tarihinden muteberdir.

Madde 4 - Bu kanun hükümlerini icraya Adliye ve Maliye Vekilleri memurdur.

Tapu Sicil Muhafızlığından

Hamdi köyünde Müezzin oğullarından H. İbrahim o. H. Ahmetdin köyönü mevkiinde bir kıt'a tarlayı namlarına senetsizden tescili için muamele yaptırmakta olduklarından başında keşif ve tahkikat yapmak üzere 18-2 940 pazar günü bir memur gönderileceğinden işbu gayrimenkule dair bir hak iddia edenler varsa keşif günü hazır bulunarak memuru mahsusuna veya tapu sicilli muhafızlığına müsbit vesikalarile birlikte müracaat etmeleri ilân olunur.

Ziraat Müdürlüğünden

Selektör makineleri için alınacak bin liralık gaz, benzin 15 gün müddetle eksiltmeye konulmuştur. 15-2-940 perşembe günü şartnamesi dahilinde ihalesi yapılacağından talip olanların 6 gün ziraat müdürlüğüne gelmeleri ilân olunur. 1-2

Millî Korunma Kanunu

Kanun No: 3780

Kabul tarihi 18-1-1940

BİRİNCİ FASIL
Umumî hükümler

Madde 1 - Fevkalâde hallerde Devletin bünyesini iktısad ve müdafaa bakımından takviye maksadile İcra Vekilleri Heyetine, bu kanunda gösterilen şekil ve şartlar dairesinde vazife ve salâhiyetler verilmiştir.

Fevkalâde haller şunlardır:

A - Umumî veya kısmî seferberlik,

B - Devletin bir harbe girmesi ihtimali,

C - Türkiye Cumhuriyetini de alâkalandıran yabancı Devletler arasındaki harp hali.

Madde 2 - İcra Vekilleri Heyeti, fevkalâde hallerin zuhuruna binaen, bu kanunla kendisine tevdi edilen vazife ve salâhiyetlerin ifa ve istimaline lüum hasıl olduğunu görünce derhal kanunun tatbikına başlıyarak keyfiyeti ilân ve Türkiye Büyük Millet Meclisine arzeder.

Madde 3 - Fevkalâde hallerin hitam bulduğu ve bu kanun hükümlerinin tatbikına lüzum kalmadığı, Hükûmetçe kararlaştırılarak ilân ve Büyük Millet Meclisine arzedilir.

İKİNCİ FASIL
Teşkilât

Madde 4 - Bu kanun hükümlerine tevfikan İcra Vekilleri Heyetince ittihaz edilecek kararları hazırlamak ve bu işle alâkalı vekâletler arasında iş birliği temin etmek üzere bir Koordinasyon Heyeti teşkil olunur.

Bu heyet, Başvekilin teklifi üzerine alâkalı vekillerden terekküb etmek üzere İcra Vekilleri arasından ayrılır.

Heyete Başvekil veya tevkil edeceği vekil reislik eder.

Madde 5 - Bu kanun hükümlerinin tatbikına müteallik işleri görmek üzere Başvekâlete bağlı bir büro tesis edilir.

Madde 6 - Bu kanun hükümlerine tevfikan İcra Vekilleri Heyetince ittihaz edilen kararlar, alâkalı vekâletler tarafından kendi teşkilâtı ve bu kanunun teşekkülüne müsaade verdiği müesseseler vasıtasile infaz olunur.

İcabında İcra Vekilleri Heyeti kararile 3656 numaralı Teadül Kanunundaki esaslara tevfikan muvakkat memurlar istihdam edilebilir.

ÜÇÜNCÜ FASIL
İktisadî hükümler

Madde 7 - Hükûmet, hak ve millî müdafaa ihtiyaçlarını karşılayabilecek şekil ve hacimde istihsalda bulunmaları için lâzımgelen faaliyete sevketmek ve tesisatta iktiza eden tevsiatı yaptırmak ve imal ve işlerine bakımından tadilâta tâbi tutmak maksadlarile sanayi ve maadin müesseselerini kontrol eder.

Madde 8 - Hükûmet, sanayi ve maadin müesselerinden istihsal programları istemek veyahut bu müesseselere doğrudan doğruya bu yolda program vermek salâhiyetini haizdir.

Bu maksatla sanayi ve maadin müesseselerinin istihsallerini ve bunların hacmini, mikdarını, çeşidlerini, cinslerini ve mevkilerini fevkalâde hallerin icablarına ve müesseselerinin tahammülü derecesine göre tayin edebilir.

Madde 9 - Hükûmet, sanayi ve maadin müesseselerinin istihsallerini ve diğer iş yerlerindeki mesaiyi, bu kanunun derpiş ettiği ihtiyacı karşılayabilecek hadde çıkarmak için lüzumu olan işçi kadrosunu ve ihtisas elemanlarını temin eder.

Bu maksadla vatandaşlar ücretli iş mükellefiyeti tahmil edilebilir.

Madde 10 - Sanayi ve maadin müesseselerinde ve diğer iş yerlerinde çalışan işçiler, teknisyenler, mühendisler, ihtisas sahipleri vesair müstahdemler, çalıştıkları müesseseyi veya iş yerlerini kabule şayan bir mazeret olmaksızın ve haber vermeksizin terkedemezler.

Bu madde hükmüne tevfikan çalışmaya mecbur tutulanlarla sailerine mukabil emsaline göre normal bir ücret verilir.

Madde 11 - Hükûmet, sanayi ve maadin müesseselerinin mamullerini ve istihsallerini normal maliyetine yüzde muayyen bir kâr ilâve ederek satın alabilir. Bu malların Hükûmete teslimi mecburidir.

Madde 12 - Hükûmet bu kanunun derpiş ettiği hizmetleri ifa maksadile salâhiyetlerini kullanırken icab eden müesseselerle ve küçük sanat erbabına ve iş sahiplerine lüzumu olan krediyi temin eder.

Bu kredi; nakid, ham madde, veya yardımcı malzeme vermek ve yahut bir banka tavsit edilmek suretile yapılabilir.

Madde 13 - Hükûmet, halk ve milli müdafaa ihtiyacını karşılamak için muktazi olan maddeler veya yardımcı malzemeler stokları vücuda getirebilir.

Madde 14 - Maddelerin veya yardımcı malzemelerin muayyen ellerde toplanarak halk ve millî müdafaa ihtiyacının tazyika düşürülmesine meydan vermemek için Hükûmet, değer fiatı mukabilinde bunlara el koyarak ihtiyacı olan müesseselere kârsız tevzi edebilir.

Madde 15 - Her hangi bir sebeb dolayısile metrûk veya muattal veya natamam bir halde kalmış olan sanayi ve maadin müesseselerini ve diğer iş yerlerini Hükûmet, bulundukları hal ve vaziyete göre tayin edilecek bir taviz mukabilinde işler hale getirebilir.

Madde 16 - Hükmî ve hakikî şahıslar elinde bulunan madenlerden azamî cevher alabilmek ve istihsalleri bir elde toplamak maksadile Hükûmet, bunları birleştirerek işletebilir. Bu maddenin tatbıkı dolayısile işletmeden mahrum kalan maden sahiplerinin devam eden mahrumiyet müddetlerine aid zararları ödenir.

Madde 17 - Hükûmet, sahiplerine kat'i lüzumu olmayan makine. alât, edevat ve tesisatı vesair her nevi istihsal vasıtalarını sahiplerinin işlerini sekteye uğratmamak şartile ihtiyacı olan müesseselere vermek üzere değer pahası mukabilinde satın alabilir.

Madde 18 - Hükûmet, tebliğ ettiği tedbirleri tatbik etmiyen ve istenilen derecede istihsalda bulunmakta taallül gösteren sanayi ve maadin müesseselerine el koyarak kendisi işletebilir. Bu işletmenin devamı müddetince müessese sahiplerine münasip tazminat verilir.

Madde 19 - Bu kanunun meriyette bulunduğu zamanlarda sanayi ve maadin müesseselerile diğer iş yerlerinde fazla çalışmaya lüzum görülen hallerde işlerin mahiyetine ve ihtiyacın derecesine göre günlük iş saati her gün için üç saate kadar artırabilir.

İş kanununun 50 inci maddesinin küçüklerle kadınlara aid daimî hükümleri sanayi müesseseleri ile diğer iş yerlerinde tatbik olunmaya bilir. Hafta tatili kanunu bu kanunun istihdaf ettiği hususlarda tatbik edilemez.

Şu kadar ki bu hüküm işçinin haftada bir gün tatil hakkını ihlâl etmez,

Madde 20 - Hükûmet, memleket ihtiyacı için hariçten idhali zaruri olan maddelerin miktar, cins nevilrini lüzum halinde tayin ve tesbit eder.

Memleket ihtiacı için zaruri olmayan maddelerin idhalinide hükûmet tahdit veya menedebilir.

Madde 21 - Halkın ve Millî Müdafaanın kat'i ihtiyacı olan zaruri maddelerin istihlâk miktarını lüzum halinde Hükûmet tahdit edebilir.

Madde 22 - Halkın ve Millî Müdafaanın kat'i ihtiyacı olan zaruri maddeleri memleket haricinden celbetmek maksadile icabında Hükûmet, tesbit ettiği ticaret müeesseselerini ve ticaret birliklerini kredi, döviz ve akreditif ile teçhiz eder ve bu müessese ve birliklerden lüzum görülenleri memlekette stok yapmağa mecbur kılar.

Bu maddede yazılı müessese Hükûmetin murakabesine tabidir.

Madde 23 - 22 nci maddeye müsteniden stok yapmağa mecbur tutulanların bu mecburiyetle yaptıkları stoklarda sonu taksirlerinden mütevellit zararlar müstesna olmak üzere fiat sukutundan doğacak kakiki zararlar, satış müsaadesi tarihine kadar geçecek zamana ait kanunî faizle birlikte devletçe tanzim olunur.

Madde 24 - Hükûmet, dahilde imal ve istihsal edilen maddelerin memleket ihtiyacından fazla olan miktarını harice çıkarmak maksadile yapılacak satışların şekil ve şartları âmil ve müstahsılların hak ve menfaatlerine zarar vermiyecek surette tanzim edebilir.

Madde 25 - Memleket ihtiyacı bakımından Hükûmetin lüzumlu gördüğü maddeleri, Hükûmetçe tayin edilecek miktar fevkinde ve şartlar haricinde sanat ve ticaret erbabının stok yapmalarını ve tacir olmıyanlar ile başka maddeler ticaretile meşgul olanların da şahsî ihtiyaçları fevkinde o nevi malları biriktirmelerini Hükûmet menedebilir.

Madde 26 - Hükûmet, halk ve milli müdataa ihtiyacını karşılamak ve ihracatı tanzim etmek veya müstahsili korumak maksadile memleket mahsullerini mübayaa edebileceği gibi memleket ihtiyacını temin ve idhalâtı tanzim etmek maksadile dahi hariçten mal mubayaa edebilir.

Memleket mahsullerinden birinin ihracı Hükûmetçe tahdid veya menedilmesinden dolayı dahilî satış fiatına düşkünlük arız

olursa müstahsili bu yüzden maruz kalacağı zarardan vikaye için Hükûmet, bu mahsulleri ya değer pahasile satın alır veyahut bunların terhinin mukabilinde müstahsillere para ikraz edilmesini temin eder.

Madde 27 - Hükûmetçe akdolunan mukaveleler veya ittihaz edilen tedbirler dolayısile bir malın dahilî satış fiatile haricî satış fiatı arasında fazla kâr hasıl olduğu takdirde, memlekete olan idhalâtı daha müsaid şartlarla yapmağı temin ve dahilî fiatları veya ihracatı tanzim maksadile Hükûmet; bu fazla kârdan Ziraat Bankasında bir fon tesis edebilir.

Şukadar ki, Hükûmetin aldığı tedbirlerle alâkalı olmayarak ve kendi saileri ile Hükûmetçe tayin edimiş olan ihraç fiatlarının fevkinde satış yapmış olan tacirlerin elde ettikleri fazla kâr, munhasıran kendilerine aiddir.

Madde 28 - Konişmentoları bir bankanın veya bir tacirin veyahut her hangi bir şahsın elinde bulunan ve fakat fiat yükselmesine intizaren veya her hangi bir sebeble alâkalılarca ihbara rağmen bir hafta zarfında gümrükten çekilmeyen her türlü mallar, icabında Hükûmet tarafından o malın alâkalıları nam ve hesabına gümrükten çıkarılır.

Memleket haricine çıkmak üzere gelen transit malları bu hükümden müstesnadır.

Madde 29 - Hükûmet; idhal ve ihraç maddeleri için fiat tayin ve muayyen fiattan fazlaya idhal veya muayyen fiattan noksana ihraç yapılmasını menedebilir.

Madde 30 - Bu knunun tatbikte bulunduğu müddet zarfında, şehir ve kasaba ve iskele ve liman ve istesyonlarda gayri menkullerin kira bedelleri, bu kanunun tatbik mevkiine konmasına tekaddüm eden senenin muayyen olan kira bedellerinden fazla olmaz.

Bu madde hükmünün tatbik edileceği yerleri, Hükûmet tayin ve ilân eder.

Madde 31 - Hükûmet, dahilde lüzum gördüğü maddelerin azamî fiatlarını, cinslerini, nevilerini ve vasıflarını tesbit eder.

Bu maksadı temin için Hükûmete her nevi malûmatın verilmesi ve vesikalarının gösterilmesi mecburidir.

Toptan, yarı toptan ve perakende ticrette, tacir sıfatını haiz hakikî ve hükmî şahıslar arasında yapılan alım ve satım muamelelerinde satılan mal için satıcı tarafından fatura verilmesi, ve faturaların muayyen bir müddet zarfında satan ve satın alan tarafından muhafaza edilmesi Hükûmetçe mecburî kılınabilir.

Yüz kuruştan fazla yapılan alış verişlerde müşterinin talebi üzerine satıcı fatura vermeğe mecburdur.

Madde 32 - Eşya fiatlarının muhik bir sebeb olmaksızın yükseltilmesi, mevcut malın satışa arzedilmemesi, mevcudu kalmadığı beyanile malın saklanması, fazla fiata satmak kasdile malın her hangi bir surette kaçırılması, muvazaa yolu ile elden çıkarılması, makbul bir sebebe müstenid olmıyarak gümrükten çekilmemesi lüzumundan fazla mal satın alınması, bu malların idhar edilmesi, müstahsil yahut müstehlik aleyhine fiat birliği yapmak, yaptırmak, bir malı müstehlike arzetmeden evvel muhtelif ticaret erbabı arasında yapılan zincirleme muamelesi, mevcut malın satıştan kaldırılması, bu maksatlardan her hangi birile propaganda yapılması ve sair suretlerle sunî olarak fiat yükseltmesi fiilleri yasaktır.

Madde 33 - Halk ve millî müdafaa ihtiyacından madut olan her türlü eşyanın konulması için muktazi mahfuz mahalleri ve depoları Hükûmet kanunun tatbik mevkiine konduğu seneye tekaddüm eden senedeki icar bedellerine ve icar bedeli taayyün etmemiş bir yer ise gayri safi irad mikdarınca tayin edilecek bir kira mukabilinde işgal ve istimal edebilir.

Madde 34 - Hükûmet, 3018 numaralı kanunun birlikler hakkındaki yedinci maddesi hükmünü idhalât tacirlerile toptancı ve yarı toptancı tacirlere ve sanayi erbabına dahi teşmil edebilir.

Madde 35 - Müstahsilden mal alanların veya müstehlike mal satanların aralarında fiat birliği yaparak veya yaptırarak anlaşma yolu ile halkın istismar edilmesi yasaktır.

Madde 36 - Hükûmet; her türlü hususî nakil vasıtalarının seyrüseferini tanzim ve tahdid edebileceği gibi azamî nakil ücretlerini de tayin eder ve bu vasıtaların malzemelerini ve mutad ücretlerini vererek Devletçe lüzum görülen yerlerde ve hizmetlerde çalıştırabilir, lüzum ve ihtiyaç gördüğü takdirde bu vasıtaları değer pahasını vererek satın alabilir.

Madde 37 - Hükûmet; ziraatta çalışabilir her vatandaşı, kendi ziraat işi yüzüstü kalmamak şartile ikametgâhının en çok 15 kilometre mesafesi dahilinde bulunan

T. C. ZİRAAT BANKASI ALACA AJANSINDAN

No.	Cinsi	M. murabbaı	Mavkii	Hududu	Borçlunun ismi
	Hane	2736 - 3024	Ankara caddesi	Sağı 39, 38, 37 solu 41, 43 arkası 53, 29 önü yol	Culuman oğullarından Hüseyin oğlu Dr. Tevfik

2814 Numaralı kanun mucibince borcu taksite bağlanan Çorumun Ümithalife mahallesinden Culuman oğullarından Hüseyin oğlu doktor Tevfikin Alaca ziraat bankasına olan 403 lira 28 kuruş borcunu miadında ödemediğinden dolayı borcunun temamı muacceliyet kesbetmiştir. Alaca tahsilât komisyonnnun 26-9-939 tarih ve 6 numaralı haciz kararı üzerine yukarda gösterilen gayri menkul 1-2-940 tarihinden itibaren 21 gün için açık artırmaya çıkarılmıştır. 21-2-940 perşembe günü saat 14 de ihalei evveliyesi icra edileceğinden fazla malûmat almak istiyenlerin Çorum ziraat bankasına muracaat etmeleri ilân olunur.

gerek Devlete ve gerek şahıslara aid ziraat işletmelerinde tahakkuk eden ihtiyaca göre münasip ücretle çalıştırabilir ve bu mıntakada eşhasa aid olup ta sahibine kat 'i lüzumu olmayan her nevi ziraat vasıtalarından münasip bir kira mukabilinde istifade edebilir.

Kadınlar ancak kendi köy, kasaba ve şehir sınırları içinde çalıştırılır.

Madde 38 - Hükûmet, lüzum gördüğü mıntakalarda yapılacak zeriyatın nevi ve çeşidlerini tayin ve tesbit edebilir.

Madde 39 - Üzerinde zeriyat yapılmayan beş yüz hektardan fazla araziyi Hükûmet, bir bedel mukabilinde işletebilir.

Madde 40 - Hükûmet, ziraate elvirişli sekiz hektar ve daha ziyade arazi sahibi olan her şahsı bu arazinin yarısına kadar hububat ekmeğe veya ektirmeğe mecbur tutabilir.

Bu mecburiyet, arazi sahibinin malik olduğu çift hayvanı mikdarına ve her çift hayvan için dört hekdtar esasına göre hesab edilir.

Her traktör hal ve vaziyetine göre 15 - 30 çift mukabili addedilir.

Madde 41 - Ekilen her dört hektar arazi için bir çift öküz Milî Müdafaa mükellefiyetinde istisna edilir.

Madde 42 - Hükûmet, her türlü ziraat âletlerini, makinelerini ve vasıtalarını, ziraî ilâçları ve tohumları lüzumuna göre parasız veya ariyet veya ödünç veyahut bir kira mukabili olrak ihtiyacı bulunanlara tevzi edebilir ve çiftçiyi kuvvetlendirmek için lüzumu halinde ödünç para verebilir.

DÖRDÜNCÜ FASIL

Malî hükümler

Madde 43 - Bu kanunun derpiş ettiği işlerin icab ettireceği tediyeler için Hükûmet emrine Hazinece 25 milyon liraya kadar bir sermaye temin olunur. Mütedavil sermaye ile sabit sermaye ve teşkilât masrafı karşılıkları İcra Vekilleri Heyeti kararile bu sermayeden tefrik edilir.

Madde 44 - Vekâletlerce bu kanuna müsteniden yapılacak işlerin istilzam ettiği para. İcra Vekilleri Heyeti kararile alâkalı vekâlet emrine verilir. Senelik sarfiyati 400 bin lirayı geçmemek üzere yapılacak teşkilât kadroları İcra Vekilleri Heyeti kararile tesbit ve karşılığı bu sermayeden tefrik olunur.

Madde 45 - Bu sermaye:

A - Bütçeye konulacak tahsisat ile

B - Hazinece verilecek avanslarla

C - Bankadan temin edilecek kredilerle

Ç - İcra Vekilleri Heyeti kararı üzerine Ziraat Bankasınca ihraç ve Hazinece kefalet edilecek bono veya tahvillerle temin edilir.

Madde 46 - Bu sermaye ile yapılan bütün muamelelerde hususî hukuk hükümleri caridir.

—Sonu var—

İlân ve Abone

Yazı işleri için vilâyet Mektupçuluğuna müracaat edilir.

Matbaa işleri için Matbaa Müdürlüğüne müracaat edilir.

GAZETENİN SENELİĞİ

100 Kuruştur

İlânın satırı	- 5 - kuruş
Teşekkür İlânı Satırı	-10- K.
Günü geçen gazete	- 5 - «
Haftası «	« - 25 - «

KURULUŞ TARİHİ: 1921

İDARE YERİ

Vilâyet Gazetesi

ÇORUM

YIL: 18 — No. 1008

ÇARŞAMBA

14 - Şubat - 1940

Nushası - 2 - Kuruştur

- HER HAFTA ÇIKAR VİLÂYET GAZETESİDİR -

Vilâyet Umumî Meclisi

10 Şubatta Vali Salih Kılıcın Riyasetinde İlk Toplantısını Yaptı

Vilâyet Umumî Meclisi, yedinci seçim devresinin 2 inci toplantısının ilk içtimaını 10 Şubat 940 cumartesi günü saat 10 da Valimiz Sayın Bay Salih Kılıcın yüksek Riyasetlerinde yapmıştır.

Adlî ve Mülkî bütün daire Reislerinin de dinleyici olarak bulundukları bu toplantıda, ilk celseye Vali Salih Kılıç riyaset eylemiş ve tam saat onda bandonun çaldığı İstiklâl marşile açılan celseyi müteakip, riyasetin teklifi üzerine, Ebedî Şef Atatürkle son zelzele kurbanlarının hatıralarına hürmeten 3 dakika ayakta sükût edildikten sonra, Reis Vali Salih Kılıç tarafından aşağıdaki açma söylevi verilmiştir.

«Sayın arkadaşlar! Vilâyetimizin Umumî Meclis azalarını burada saygı ve sevgi ile selâmlarım.

Meclisi açarken, bu gün şükran ve minnetlerimizi ifadeye mecbur olduğum bir hakikatı, halkımızın mümüessilleri olmak itibarile size de arzediyorum.

Gerek kasaba ve gerek şehirli Vilâyetimiz halkının son zelzele münasebetile, yardım hususunda gösterdiği yüksek varlıktan dolayı teşekkür ederim.

Şimdi vilâyetin bir sene zarfında ifa ettiği hizmetler hakkında yüksek meclisinize izahat vereceğim.»

Diyerek, söylevine nihayet veren Vali Sayın Bay Salih Kılıç hazırlanan izahname ve mutâlea nameyi bizzat okumuşlar ve bunlar üzerinde gereken izahatı da verdikten sonra ilk içtima münasebetile meclisin Millî Şefimiz İnönile diğer Hükûmet ve Parti Büyüklerimize duyduğu yüksek tazim hislerinin telle arzına müttefikan karar verildikten sonra, kanununa tevfikan 2 inci Reis intihabını teklif eylemişlerdir.

Gizli reyle yapılan seçimde 19 reyle ve ekseriyeti mutlaka ile azadan Nazmı Tombuş - Çorumun ikinci reisliğe intihap edildiği anlaşılmış ve riyaset makamını ikinci reise tevdi buyuran Vali Salih Kılıç dinleyiciler arasında sonuna kadar müzakeratı takip eylemişlerdir.

Riyasetten vaki teklif üzerine 10 dakika istirahattan sonra yine gizli reyle encümenler intihabı yapılmış ve saat 13 de toplantı sona ermiştir.

Vekiller Heyeti

Cumhur Reisimizin Riyasetinde Toplandı

Ankara 10 (a. a.) — İcra Vekilleri Heyeti bu gün «10-2-1940» öğleden evvel saat 11 den 13,30 a ve öğleden sonra 15,30 dan 17,30 a kadar Reisicumhurun reisliğinde Başvekillik dairesinde toplanarak beynelmilel vaziyeti ve Hariciye Vekilinin Belgrad ve Sofya seyahatlerini mütalea etmiştir. Reisicumhurumuz 17,30 da Cumhuriyet Halk Partisini teşrif ederek geç vakte kadar orada çalışmışlardır.

MÜTEHASSISLAR GELDİ

Şehir Plânı İçin Tedkikata Başladı

Şehrimizizin müstekbel imar plânını yapacak olan Nafıa Vekâleti şehircilik Mütehassıslarından Bay Gustov Oelsner ve Celâl Ulusan dün akşam şehrimize gelmişler ve bugün tedkikata başlamışlardır.

FAYDALI BİR ARAMA

Şehrimiz Belediyesi, memleketin ziraat, bağ ve bahçecilik bakımından büyük bir inkişafına hizmet edecek olan mühim bir iş üzerinde hummalı bir faaliyetle çalışmaktadır. Şehre her sahada büyük varlıklar doğuracak olan bu arama işi, bir su meselesidir.

Geçen cumartesi günü mutahassısı rile bütün Belediye Meclisi azalarının da iştirakile yerinde tedkikat yapılmış, sondaj ameliyesinin icrasına karar verilmiştir.

Şehir halkının da, verimli tahakkukunu öz candan dilediği bu hayırlı teşebbüste Belediyemizin muvaffakıyetini temenni eyleriz.

Vilâyet Umumî Meclisinin

İlk Toplanışı Münasebetile Büyüklerimize Çekilen Tel Yazıları Ve Gelen Cevaplar

Millî Şef İsmet İnönü

Reisicumhurumuz

Bugün çalışmalarına başlamış bulunan vilâyet umumî meclisinin bu münasebetle yüksek ve kudretli varlığınıza karşı kalblerinde taşıdıkları sarsılmaz bağlılık hislerini teyit ve tazimlerini arzederim.

Çorum Valisi
SALİH KILIÇ

Sayın Abdulhalik Renda

Büyük Millet Meclisi Reisi

Bugün çalışmalarına başlamış bulunan vilâyet umumî meclisinin tazimlerini saygılarımla arzederim.

Çorum Valisi
SALİH KILIÇ

Doktor Refik Saydam

Sayın Başvekilimiz

Bugün çalışmalarına başlayan vilâyet umumî meclisinin tazimlerini arzederim.

Çorum Valisi
SALİH KILIÇ

Bay Faik Öztrak

Sayın Dahiliye Vekili

Yedinci devresinin ikinci toplantısına bugün başlamış olan vilâyet Umumî meclisinin saygılarını arzederim.

Çorum Valisi
SALİH KILIÇ

Vali Salih Kılıç-Çorum

Vilâyet Umumî meclisinin duygularına teşekkür eder başarılar dilerim.

İSMET İNÖNÜ

Bay Salih Kılıç Vali-Çorum

Vilâyet Umumî meclisi toplantısı dolayısile izhar buyurulan hissiyata teşekkür eder başarılar dileyerek saygılarımı sunarım.

T. B. M. M. REİSİ
M. A. RENDA

Vali Salih Kılıç-Çorum

Vilâyet Umumî meclisinin açılması vesilesile hakkımda gösterilen temiz duygulara teşekkür eder mesailerinde muvaffakiyetler dilerim.

Başvekil
Dr. REFİK SAYDAM

Vilâyet Umumî Meclisi Toplantısı

ZABIT HULASASI

REİS : Vali Salih Kılıç — TOPLANTI : 1

Vilâyet Umumî meclisi Yedinci seçim devresinin ikinci toplantısını 10 - Şubat 940 cumartesi günü saat 10 da Aza Nazmı Tombuş, Şevket Davut, Mustafa Bayrak, Necmettin Duran, Hüseyin Yalçın, Abdurrahman İstanbullu, Emin Köse, Cevat Köstekçi, Hasan Sav, Hidayet Öncü, Bedri Tüzün, Ziya Üçüncü, Cemâl Erkan, Necati Önen, Behcet Durukan, Nuri Kafkas, Abbas Erdoğan, Bedri Bilginer, Mehmet Çetin, Abdulkadir Güney, den mürekkep olarak akdeyledi.

Reis Vali Salih Kılıcın meclisi açarken ebedî Şef Atatürkün hatıralarını tazizen beş dakika sükûte davet etmesi üzerine beş dakika sükût edilmiştir.

Riyaset makamı Vilâyet ummî meclis azalarını saygı ve sevgi ile selâmladıktan sonra yurdumuzun bir kısmında zelzele felâketine uğrayan vatandaşlara yardım hususunda halkımızın gösterdikleri alakadan dolayı ayrıca teşekkürü müteakip Vilâyetin 939 yılı bütçesi icraat ve tatbikatını havi izahname ile 939 yılı bütçesinde yapılan münakaleyi muhtevi encümen mütalaanamesi okundu.

Yine Riyaset makamından okunan izahname münderecatından olup 939 yılı bütçesine mavzu tahsisatla tafsilâtı esas zabıtta

münderiç Vilâyet dahilinde başarılan yapı ve imar işleri hakkında izahat verdikten sonra dahili nizamnaenin birinci maddesi mucibince reyi hafi ile yapılan intihapta ikinci reisliğe Nazmı Tombuş Çorum 19 rey ve ekseriyeti mutlaka ile seçildikten sonra reis; Makamı riyaseti ikinci reis Nazmı Tombuşa tevdi eyledi.

Nazmı Tombuşun Riyaseti altında gizli rey ile yapılan seçim neticesinde 19 rey ile Bedri Tüzün Mecidözü ve 18 rey ile Hüseyin Yalçın İskilibin kâtipliklere seçildikleri anlaşıldı.

Meclis makamı riyaset tarafından 15 dakika tatil edilerek açılan ikinci celsede dahili nizamnamenin 17 inci maddesi mucubince reyi hafi ile yapılan intihapta Bedri Tüzün - Mecidözü, Hidayet Öncü - Sungurlu, Şevket Davut - Çorum, Nuri Kafkas - Alaca, Necmettin Duran - Çorum, Cavat Köstekçi - İskilip, Abdulkadir Güney - Osmancığın Bütçe encümenine ve Mehmet Çetin - Osmancık, Behcet Durukan - Alaca, Abdurrahman Istanbullu - İskilip, Hüseyin Yalçın - İskilip, Cemâl Erkan - Mecidözünün Nafıa encümenine ve Nazmı Tombuş - Çorum, Bedri Bilginer - Osmancık, Emin Köse - İskilip, Necati Önen - Mecidözü, Ömer Emrali - Sungurlunun Maarif Encümenine ve Emin Köse - İskilip, Hasan Sav - Sungurlu, Mustafa Bayrak - Çorum, Ziya Üçüncü - Mecidözü, Abbas Erdoğan - Aalacanın Dahiliye Encümenine ve Cemâl Erkan - Mecidözü, Behcet Durukan - Alaca, Bedri Bilginer - Osmancık, Şevket Davut - Çorum, Hidayet Öncü - Sungurlunun Sıhhiye ve Müteferrika Encümenlerine ekseriyeti mutalakai ârâ ile seçildikleri anlaşıldı.

Riyaset makamından muhavvel Necmettin Duran - Çorum, Cavat Köstekçi - İskilibin okunan takrirlerinde izahnamenin Bir encümen teşkil edilerek orada tedkik edilmesi teklif olunamakta isede makamı riyasetin teklifi üzerine gerek izahname ve gerekse encümen mütalaanamesinin okunmasını müteakip hiç bir itiraza uğramadan meclisin tasdikına iktiran etmiş olduğu cihetle bu işin tekrar mevzu müzakere olmasına mahal görülemediği altı muhalif reye karşı kabul ve bu suretle okunan izahname ve mütalaanamenin kanun ve bütçe hükümlerine mutabakatı ekseriyetle tasdik olundu. Toplantı günleri cumartesi saat 10 ve Salı saat 14 de Olmak üzere Haftada iki gün olarak kararlaştırıldı.

KAHVE FİATLARI
Ticaret Vekâleti Toptan Fiatları Tesbit Etti

Ankara 10 (a.a.) — Ticaret Vekâleti bir taraftan kahvenin toptan fiatlarını tesbit ederken diğer taraftan perakende fiatlar için de tedbir almış ve bu maksatla bütün vilâyetlere telgrafla şu tamimi yapmıştır:

«Ziraat Bankası vasıtasile getirilen 15 bin çuval kahvenin İstanbulda, İzmirde ve Mersinde birinci el toptancılar tarafından en az bir çuvala kadar satış fiatları aşağıdaki şekilde tesbit edildi:

3	numaralı kahve	104	kuruş
4	»	101,5	»
5	»	103	»

Vilâyetinizin dahilinde kahvenin müstehlike satış fiatları yukarıdaki esas fiatlara nakliye masrafı ve perakendeci ile bu üç limandaki toptancılar arasında tavassut edenler varsa bunların ve perakendecinin normal kârı inzimam etmek suretile tekevvün edecektir. Unsurları böylece malûm olan kahvenin müstehlik satış fiatlarını murakebe altında bulundurmak Vilâyet ve Belediyelerden ve Mıntaka Ticaret müdürlüklerinden beklenmekte ve bilûmum vilâyetlere yazılmıştı.

Belediyelere Vilâyetlerce tebliğ edilecektir.

Ticaret Vekili
Nazmı Topçuoğlu

YERLİ MAMULÂTTA MİLLİ ALÂMETLER
Ayyıldızla Türk Malı İşaretleri Konulması Mecburî

Hükümetçe, yerli sınai mamulâtın işaretlenmesi hakında yeni bir nizamname neşrolunmuştur. Çok mühim olan bu yeni nizamname esaslarına göre, İcra Vekilleri heyetince tayin ve ilân edilecek yerli mamul ve yarı mamul sınai mevaddın yerine göre üzerine, zarf veya ambalâjlarına veya etiketlerine, kolaylıkla görülecek ve silinmiyecek şekilde milli alâmet olan ay yıldızla (Türk malı) veya bu mümkün olmazsa (T. M.) işaretleri koymak mecburidir.

Bu hükümler dahiline alınan maddelerin halen mevcut stok mikdarları alâkalılar tarafından bir beyanname ile mahallin en büyük mülkiye memuruna bildirilmesi mecburiyeti de vazolunabilecektir.

Üzerinde milli alâmet ve (Türk malı) ibaresi bulunmayan yerli malların memleket dahilinde satışı ve ihracı memnudur. Yabancı memleketlere gidecek olan Türk mallarının üzerinde, zarf veya ambalâjlarına bu ibare ve milli alâmetten maada bu malın Türkiyede imal olunduğunu gösteren yabancı bir lisanla ibare de konulabilecektir.

Bu şartların yerine getirilip getirilmediği İktisad Vekâleti tarafından kontrol ettirilecektir. Nizamnameye muhalif hareket görüldüğü takdirde 1750 sayılı ticarette taşişin men'i ve ihracatın murakebesi hakkındaki kanunun cezaî hükümlerine göre derhal zabıt tutularak müessese sahibi Müddeiumumiliğe tevdi olunacaktır.

Milli Sanayi birliğine, konulacak milli alâmetin şekilleri gönderilmiş ve birlik, erbabı sanayii haberdar etmiştir.

-Cumhuriyet-

Meclisin açılması münasebetile Cumhur Reisimiz ve Milli Şefimiz İsmet İnönü ile büyüklerimize tazimet hislerinin sunulması ittifakla kabul edilerek ruznameye dahil başka evrak bulunmadığından Şu batın 13 üncü Salı günü Saat 14 de toplanmak üzere celseye nihayet verildi.

Vilâyet Umumî Meclisinde Okunan İzahname

Sayın Baylar:

Vilâyet Umumî Meclisinin yedinci devresinin ikinci toplantısını açıyorum. Ödevimizde muvaffakıyetler diler ve hepinize hoş geldiniz derim.

Tedkik için meclisinize tevdi edilmiş olan 938 senesi kat'i hesap cedvellerinden anlaşılacağı üzere 938 senesi muvazenei hususiye muhammen varidatı umumî meclisce (558668) lira olarak tesbit edilmiş ve sahiren İcra Vekilleri Heyetinin 29-8-938 gün ve 9488 sayılı kararnamesinde 937 senesinden müdevver varidat fazlası olan (32297) lira 5 kuruş ile mezkûr kararnameden bahsen yüksek Dahiliye Vekâletinin 22-9-938 gün ve 9685 sayılı emri mucibince Kültür Bakanlığının yardım olarak verdiği (4310) lira 938 senesi bedeni mükellefiyet miktarı muhammenattan fazla zuhur etmekle bütçe nizamnamesinin 9 uncu maddesi mucibince vilâyet daimi encümeninin 22-12-938 gün ve 889 sayılı kararile (62794) lira ki cem'an (99401) lira 5 kuruşun zam ve ilâvesile muhammen varidat bütçesi yekûnu (658069) lira 5 kuruşa baliğ olduğu ve bundan senesi içinde (545501) lira 60 kuruş tahsilât vukubulmuştur. Varidatı muhammeneye nazaran emlâk ve akar icarından 37 lira 73 kuruş, satılan emlâk bedelinden 3259 lira 64 kuruş, zephiyeden vilâyet hissesi 142 lira 1 kuruş, hastane hasılâtından 22 lira 25 kuruş, vilâyet gazete ve matbaa hasılatından 18 lira 96 kuruş noksa zuhur etmiş ve diğer varidat muhammen mikdarı tecavüz etmiştir. 938 Yılı tahsisatı safiye yekûnu (658069) lira 5 kuruştan senesi içinde (560855) lira 98 kuruş sarfedilmiştir. Ve muhtelif masraf fasıllarındaki tahsisattan sarfına lüzum kalmayan (97213) lira 7 kuruş inha olunmuştur.

HUSUSİ MUHASEBE

Meclisinizce 938 senesi için kabul ve yüksek tasdika iktiran etmiş olan varidat bütçesi yekûnu (512752) lira olup bu mikdara eğitmenli köy okulları inşaatına ve eğitmen ücretlerine yardım olarak Maarif Vekâletince (14400) Heyeti Vekile kararile ve hava tehlikesine karşı korunma masrafları için talimatnamesi icabı olarak kaza belediyelerinden gönderilen ve bankaca ayrı bir hesapta kayıtlı bulunan paradan şimdiye kadar sarfı tahakkuk eden 510 lira da vilâyet daimi encümeni kararile ilâve edilerek varidat bütçesi yekûnu (527662) liraya baliğ olmuştur. Tahsilât yekûnu ikincikânun gayesine kadar (334607) lira 8 kuruşa baliğ olduğuna göre muhammen varidat bütçesinin yüzde 63 nisbetini teşkil ettiği ve sene sonuna kadar tahsilâta ehemmiyet verilerek haddi nizamisine vardırılacaktır. Şimdiye kadar yapılan tahsilâtla maaşat ve ücretler muntazaman tediye edildiği gibi diğer masarifat da günü gününe ödenmiştir. Bütçe ile tahsis edilen yardımlar da mevzu aleyhlerine sarfedilmiştir.

UMURU NAFİA

939 Yılı Umumî meclisce tanzim ve Vekâletçe tasvip edilen üç senelik çalışma programına tevfikan yol, köprü ve yapı işleri aşağıda gösterilmiştir.

1 - Yeni yol inşaatı:

Vilâyetin ana yollarından biri olup tesviye halinde iken geçen sene 4078 metrelik kısmı yeni şoseye ifrağ edilen Çorum - Osmancık yolu inşaatına bu sene de devam edilerek 850 metrelik kısmı yeni şose haline tahvil edilmiştir.

2 - Esaslı şose tamiratı:

Ticarî ve iktısadî bakımından büyük bir ehemmiyeti haiz olup vilâyetin birinci sınıf yollarını teşkil eden Çorum - Sungurlu Çerikli yolunda 6922 metrelik tul üzerinde ve Alaca - Yozgat yolunda 652 ve Çorum - Mecidözü Amasya yolunda da 725 metrelik tul üzerinde esaslı tamirat yapılmıştır.

3 - Mütemadi tamirat:

Bu iş meyanın a yine Çorum - Sungurlu - Çerikli yolunda 19000 ve Çorum - Ala a - Yozgat yolunda 8350, Çorum - İskilip - Çankırı yolunda 14500, Çorum - Merzifon yolunda 17292, Çorum - Mecidözü - Amasya yolunda 21000 ve Çorum - Osmancık yolunda da 3500 metrelik tuller üzerinde mütemadi tamirat yapılmıştır.

Çorum Sungurlu Çerikli yolunda mütemadi tamirata devam edilmektedir.

4 - Sınaî yapılar, köprü:

Bu sene yapılan köprüler meyanında ancak tahsisata göre Çorum Alaca - Yozgat yolu üzerinde Bozboğa köprüsü yapılmış ve muvakkat kabul muamelesi yapılmak üzeredir. Geçen sene yine bu yolda ikmal edilen Karaçayır köprüsünün kat'i kabulü yalılmış gibidir. Bundan başka diğer yollardaki köprülerin ahşap tabliyelerinde bazı tamirat yapılmıştır.

Menfez:

Çorum - Sungurlu - Çerikli yolunda cem'an 28 metre açıklığında 11 ve Çorum - İskilip - Çankırı yolunda cem'an 45 metre açıklığında 14 ve Çorum - Mecidözü Amasya yolunda cem'an 24 metre açıklığında 5 ve Çorum-Osmancık yolunda da cem'an 16,5 metre açıklığında üç adet köprü ve menfez tamir ve tecdid edilmiştirki bunlar halihazır vaziyetlerine göre yollarda iyi bir şekilde geçit temin edecek vaziyettedir.

İstinat duvarı:

Çorum - İskilip Çankırı yolunda 170 metre mikâp ve Çorum Mecidözü Amasya yolunda da 60 metre mikâbı hacminde istinat duvarı yapılmıştır.

5 - İhzarat:

Amele ve tahsisat vaziyetine göre ücretli ve mükellef amele ile Çorum Sungurlu - Çerikli yolunda 1106 metre mikâp kum, 1438 metre mikâp ham taş, 156 metre mikâp kırma taş ihzar ve ferş edilmiştir. Çorum - Alaca - Yozgat yolunda 933 metre mikâp kum, Çorum - İskilip - Çankırı yolunda 1377 metre mikâp a kum, Çorum Merzifon yolunda 970 metre mikâp kum, Çorum - Mecidözü - Amasya yolunda 1157 metre mikâk kum ihzar ve ferş edilmiştir. Bu işler meyanında yolların yarım noktalarında, dar virajlara ve köprü başlarına ve yine yolların yüksek yerlerine işaret levhaları, tahammül ve rakım müş'irleri dikilmiştir. Bu levhaları taşıyan yollardan başlıcaları Çorum - Merzifon ve Çorum - Sungurlu - Çerikli ve Çorum Amasyadır ve diğer yollara da bu sene dikilmeye devam edilecektir.

—Sonu var—

Encümene Ait Mütaleaname

Tatbikatının 9 uncu ayında bulunduğumuz vilâyetin 939 yılı bütçesinin fusul ve mevaddında yapılan münakalât berveçhi zirdir.

3238 Sayılı köy eğitmenleri kanunu mucibince vilâyet köylerinde istihdam edilmekte olan eğitmenlerin 939 malî yılı ücretleri olarak Maarif Vekâletinin 21-6-939 gün ve ilk öğretim genel direktörlüğü 6-6414 sayılı tahriratile gönderildiği bildirilen (7200) liranın 939 yılı varidat bütçesinde (eğitmenler aylık ücreti için Maarif Vekâletinden yardım) namile yeniden açılacak 24 üncü mükerrer fasla irad kaydile mukabilinin adi masraf bütçesinde (eğitmenler aylık ücreti) namile yeniden açılacak mükerrer 23 üncü fasla munzam tahsisat olarak vaz'ına ve 939 yılı bütçesine İskilip kazası dispanser binasında yapılacak tadilât masrafı namile 250 lira tahsisat konulmuşsa da bu binanın ikmal edilerek elyevm dispanser halinde kullanılmakta bulunduğu, halbuki Alaca kazasında inşa edilmekte bulunan dispanser binası için bu sene bütçesine konulan tahsisatla inşaatın ikmali imkânsızlığına ve mahallî ihtiyacın diğer kaza nisbetinde bulunmasına binaen fevkal'ade masraf bütçesinin 27 inci faslından 250 liranın tenzilile aynı bütçenin 26 ıncı Alaca ve Osmancık dispanserlerinin bakiyei inşaatına yardım maddesine ilâvesine ve vilâyet merkezinde keşfi dahilinde yeniden yapılacak olan kütüphane ve müze inşaatı için 939 yılı Nafıa kısmı fevkal'ade bütçesinin 8 inci faslına konulan 3000 lira tahsisatla küçük tip projenin tatbiki teklif edilmiş isede mezkûr projenin bir salon, bir de okuma odasından ibaret bulunması ve müze kısmı ile kitap muhafaza odası, müstahdemine ait odaları ihtiva etmediği görülerek vilâyet nüfusunun kesafeti itibarile tarihi kıymeti haiz esaslı ve ebedî binalardan maddut olması iktiza eden ve memleketin kültür durumu ile alâkadar olan bu gibi binaların bugün ve yarının ihtiyaçlarına cevap verecek şekilde olması için yeniden tanzim edilecek büyük bir projenin tatbiki lüzumu göz önüne alınarak evvelce küçük projeye göre ihzar edilmiş olan arsanın küçük olmasına binaen yakininde bulunan ve yeni projenin tatbikına kâfi geleceği anlaşılan arsa ve binaların istimlâki zaruretine karşı 939 yılı Nafıa kısmı fevkal'ade bütçesinin 8 inci (merkezde kütüphane ve müze inşaatı) ibaresine (istimlâk) kelimesinin ilâvesi suretile değiştirilmesine ve 3238 sayılı köy eğitmenleri kanunu mucibince vilâyette eğitmenli köy okulları inşaatına sarfedilmek üzere ilk tedrisat Umum Müdürlüğünün 12-9-939 gün ve 6-8508 sayılı tahriratında bildirildiği veçhile umumî muvazeneden yardım olarak verilen 7200 liranın 939 malî yılı varidat bütçesinde (eğitmenli köy okulları inşası için Maarif Vekâletinden yardım) namile 24 cü mükerrer fasılda yeniden açılacak ikinci maddeye irat ve mukabilinin adi masraf bütçesinde (eğitmenli köy okulları inşaat masrafı) namile yeniden açılacak mükerrer 17 inci fasla 7200 liranın tahsisat olarak ilâvesine mütedair mazbatalar tasdiki âliye iktiran etmiş ve 3039 sayılı kanunun 31 inci maddesi mucibince vilâyet bütçesine gelir ve gider olarak konulmuş olan 500 lira çeltik varidatına karşı 1 nci kânun sonu itibarile yapılan tahsilât miktarı 1027 lira 92 kuruşa baliğ olmuş, bundan bütçeye mevzu 500 lira tenzil edilince 527 lira 92 kuruş fazlası varidat bulunduğundan bu miktarın 939 yılı varidat bütçesinin 22 inci çeltik hasılatı faslına ve mukabilinin de fevkal'ade bütçenin 18 inci çeltik ekimi masrafı tahsisatına zam ve ilâvesine ve Maarif Vekâleti ilk tedrisat Umum Müdürlüğünün 26-10 939 gün ve 6-10437 sayılı yazısında 3238 sayılı kanun mucibince eğitmenli köy okullarının eğitmen ücretleri için 2940 ve ders vasıtaları bedeli için de 940 lira ki cem'an 3430 liranın yardım suretile gönderildiği bildirildiğinden bu miktardan 2940 lirasının 939 senesi varidat bütçesinde (eğitmenlerin aylık ücreti için Maarif Vekâletinden yardım) namile mükerrer 24 üncü faslın 1 ci maddesine irat kaydile aynı miktarın adi masraf bütçesinin mükerrer 23 üncü (eğitmenlerin aylık ücreti) faslına ve 940 lirasının da varidat bütçesinde (eğitmenlerin ders vasıtası bedeli için Maarif Vekâletinden yardım namile yeniden açılacak mükerrer 24 üncü faslın 3 üncü maddesine irat kaydile mukabilinin adi masraf bütçesinde (eğitmenlerin ders vasıtası bedeli) namile yeniden açılacak 22 inci mükerrer fasla tahsisat olarak verilmesi hakkındaki mazbatalar tanzim ve Dahiliye Vekâletine derdesti takdim bulunmuş ve 939 takvim yılı içinde Daimî encümen kalemine 1099 adet evrak gelerek 37 emanet inşaat ve tamirat, 16 ihale ve mütebaki evrakların icabı tezekkür edilerek karara bağlanmış ve ait olduğu dairelere tevdi edilmiştir.

YARDIM TEBERRUATI

Osmancık köy ve şehir halkının şimbiye kadar yaptıkları yardım listesini aşağıda neşrediyoruz.

Hâkim İbrahim Dikbaş 50 lira, Tüccardan tapucu Osman Gök 30 lira, Müksutlu köyünden Mehmet Akman 25 lira, Tüccardan Abdulkadir Güney 20 lira, Tüccardan Hakkı Elver 20 lira, Tüccardan Ömer Çatal 20 lira, Ardıç muhtarı Haşim 20 lira, Belediye Reisi M. Çetin 15 lira, Davavekili Mahmut Erol 15 lira, Kaymakam Kemal Onat 10 lira, C.M.U. Nezihi Eriç 10 lira, Şube R. Şükrü Yılmazer 10 lira, Dr. İsmail Kafesçi 10 lira, Seciyen öğretmeni Şemsi Akman 10 lira, Tüccardan Fikret Şahin 10 lira, Tüccardan Hüseyin Şahin 10 lira, Tüccardan Ahmet Tekkeli 10 lira, Tüccardan Ahmet Derindere 6 lira, Tüccardan Kâmil Kaplan 7 lira 50 K. Hâkim İbrahim Dikbaş refikası Fürdevs Dikbaş 5 lira, Sorgu hâkimi Şeref Bilgen 5 lira, Başkâtip Mustafa Arat 5 lira, İcra M. Fehmi Boyacıoğlu 5 lira, Müftü Mehmet Altun 5 lira, Malmüdürü Osman Ayan 5 lira, Varidat M. Hasan Aksan 5 lira, Veznedar M. Çelik 5 lira, Tapu memuru Ahmet Arslan 5 lira, Hazine vekili Tahsin Uslu 5 lira, Hususi M.M. Mehmet Boyacı 5 lira, H.M. Varidat M. Halil Akdağ 5 lira, H.M. varidat M. refikası Hatice 5 lira, Ziraat bank M. Şakir Arhan 5 lira, Ziraat M. muavini

Hilmi Selman 5 lira, Maarif M. İbrahim Korul 5 lira, Öğretmen Kadir Coşkun 5 lira, Dodurga baş muallimi Ayni Boyacı 5 lira, Sıhhat M. Hasan Alpagut 5 lira. Maliye tahsildarı Ahmet Sözüdoğru 5 lira, Belediye azası Kerim Tarlenaz 5 lira, Tüccardan Osman Güven 5 lira, Otelci Bilâl Koçak 5l. Hacıalioğlu Ali 5 lira, Tüccardan Mustafa Danışkan 5 lira, Tüccardan Abdullah Derindere 5 lira, Tüccardan Muttalip Karakoş 5 lira, Tüccardan Halit Derindere 5 lira, Tüccardan Ahmet Taştekinliç 5 lira, Tüccardan Kâmil Arslan 5 lira, Öğretmen Kâmil, Celâl Kuştu 3 lira 50 K. Muallim Alâettin Okan 3 lira 36 K. Zabıt K. Fahri Yılmaz 3 lira, Muallim Halil Dündar 3 lira, Muallim Suat Özer 3 lira, Muallim İsmail Gürbüz 3 lira, Muallim Celâl Ertağral 3 lira, Muallim Süleyman Özalp 3 lira, Hancı Rifat Simitçi 3 lira Öğretmen Raif Kuslu 2 lira 96 K. Öğretmen Nazende Özaltay 2 50 K. Öğretmen Yakup Turfan 2 lira 50 K. Öğretmen Hakkı İçten 2 lira 50 K. Gemici başöretmeni Sıtkı Aktan 2 lira 50 K. Nüfus M. Hüseyin Tüzün 2 50 K. Sıhhat M. Durmuşcan 2 50 K. İnhisar takip M. Ali Şahin 2 lira 50 K. Sabuncu Ali 2 lira 50 K. Mustafa Barut 2 50 K. Arif Soruk 2 lira 50 K. Lokantacı Tevfik 2 lira 50 K. Kırraçay köyü ... 8 lira 80 K. Ağzısuyu 6 lira 90 K. Kumbaba 7 lira 90 K. Kızıltepe 54 lira 27 K. Konacı 15 lira 10 K. Akkaya 28 lira, Deller 45 lira 50 K. Karaağaçdağı 66 lira 20 K. Maksutlu köyü 93 lira 40 K. Saki köy 63 lira 81 K. Zeytun güney 63 lira 57 K. Kuzalibey 28 lira 45 K. İnal 37 lira 75 K. Akveran 33 lira, Sarpunkavak 4 lira 80 K. Tutaş 40 lira, Dodurga 10 lira 79 K. Seciyen 105 lira 60 K. Çiftlik 39 lira 15 K. İstir 10 lira, Gökdere 15 lira, Alpagut 38 lira, Dikenli 10 lira 30 K. Berk 3 lira, Hanefi 33 lira 53 K. Kuyucak 5 lira 30 K. Avlağı 25 lira, Göçebe 34 lira, Kâmil 25 lira 43 K. Aşağı zeytun 15 lira 80 K. Kuzhayat 9 lira, Öbektaş 19 lira, Seciyen köyü Bilâl Yalçın 4 lira 50 K. Ovacık suyu 23 lira 40 K. Aydın 9 lira, Pelitcik 9 lira, Zambal 13 lira 65 K. Ardıç 61 lira 30 K. Karayeren 120 lira.

ZAYİ MÜHÜRLER

Tatbikli isim mühürlerimizi zayi ettik. Yenisini aldığımızdan eskisinin hükmü olmadığını ilân ederiz.

Mecidözünün Palabıyık köyünden
Memiş Erdem, Halil Başkes,
Kâzım Bıyık

Hususi Muhasebe Müdürlüğünden

Satılık Değirmen Ocağı

Hususi Muhasebeye olan vergi borcundan dolayı Çorumun Üyük köyünde Karagöz ve Turf oğullarına ait münhedim un fabrikasının arsası 5-2-940 tarihinden itibaren 21 gün müddetle artırmaya çıkarılmıştır. Taliplerin yüzde yedi buçuk pey akçelarile beraber ihale tarihi olan 26-2-940 tarihine müsadif pazartesi günü saat 14 te vilâyet idare heyetine ve fazla malûmat almak istiyenlerin de Hususi Muhasebe tahsilât dairesine müracaatları ilân olunur. 1-2

Ziraat Müdürlüğünden

Selektör makineleri için alınacak bin litrelik gaz, benzin 15 gün müddetle eksiltmeye konulmuştur. 15-2-940 perşembe günü şartnamesi dahilinde ihalesi yapılacağından talip olanların o gün ziraat müdürlüğüne gelmeleri ilân olunur. 3-3

Tapu Sicil Muhafızlığından

Karabürçek köyünün Avcu özü ve Yaydıgın köyünün Eski ekin yolu üstü mevkilerindeki Maden oğlu Sait kızı Reşidenin iki parça tarlasının senetsiz bulunmasından dolayı veresesi namlarına tapuya rapti hususunda vaki müracaatları üzerine mahallinde keşif ve tahkikat icrası için 25-2-940 pazar günü memur gönderileceğinden mezkûr mahallere tasarruf iddiasında bulunan varsa muteber vesikasile birlikte şimdiden tapu sicilli muhafızlığına veyahut keşif günü gelecek memura iddialarını bildirmeleri ilân olunur.

Tapu Sicil Muhafızlığından

Çöplü mahallesinden Ahmet kızı Ayşenin Böget köyünden Dursun oğullarından mustafadan otuz sene evvel haricen satın aldığı ayarık mevkiinde Nasun oğlu Mustafa Bıçakçı ve Tokatlı oğlu Mehmet bağı garben Bügetli Mehmet cenuben hark şimalen yol ile mahdut bir parça bağın senetsiz tasarrufattan namına tescili istenmektedir. Bu yerde alâkai tasarrufiyesi olanlar varsa 3-3-940 pazar günü mahalline gidecek memura veya gününden evvel evrakı müsbitelerile muhafızlığımıza müracaatları ilân olunur.

Posta T. T. Müdürlüğünden

Cinsi	Tulu	Adedi	Tepeden muhiti	Diğer muhiti	Teslim yeri
Çam	7	60	40	55	Alaca
»	7	60	40	55	Çorum
»	6	30	40	50	Alaca
»	6	25	40	50	Sungurlu
»	7	50	40	55	Çorum
»	7	35	40	55	Mecidözü
»	6	90	40	50	İskilip
»	6	60	40	50	Osmancık
Yekûn		410			

Osmancık Seçigen ormanından kesilerek nakletmek ve bütün masraf talibine ait olmak üzere yukarıda yazılı evsaf ve eb'adda 410 adet telgraf direğinin beher adedi 5 lira hesabile 2050 lira muhammen bedelle 7-2-940 tarihinden itibaren 15 gün müddetle açık eksiltmeye konulmuştur.

Fazla izahat almak isteyen ve eksiltmeye iştirak edecek olanların yüzde yedi buçuk teminatı muvakkatesi olan 153 lira 75 kuruşla birlikte Osmancık P. T. T. İdaresine müracaatları ilân olunur. 1-2

HUSUSİ MUHASEBE MÜDÜRLÜĞÜNDEN

Çorum vilâyetine bağlı Üüyük köyünde Karagöz ve Turf oğullarına ait münhedim un fabrikasından çıkarılan müfredat ve evsafı aşağıda yazılı 14 kalem kullanılmış fabrika aletı vergi borçlarından dolayı artırmaya çıkarılmıştır. Taliplerin 24-2-940 tarihine müsadif cumartesi günü saat 11 de Çorum vilâyeti Hususi Muhasebe tahsilât komisyonuna müracaatları ilân olunur.

Adet	Cinsi ve evsafı
2	Bir çift fabrika değirmen taşı (Palabıyık)
1	Maa takım çini (Ezme makinesi)
2	» » çizgili »
1	Yıkama
1	Tiryol
5	Tekerleklerile beraber yatar
4	Çırpıntı tekerleri
3	Yatar kafesleri
8	Elek başı sikkeleri
16	Demir elek halkaları
11	Yatar çivileri
2	Değirmen taşı baltacığı
1	Maa teker ayar
1	Taş mazısı

Tapu Sicil Muhafızlığından

Çorumun Paşa köyünden Seme oğlu nam diğeri Nuri oğlu Mehmedin Loda yeri mevkiindeki bir kıt'a tarlasını namına tescil ve bu suretle satış yapmak için mu amele yaptırmakta olduğu cihetle başında keşif ve tahkikat yapmak üzere 25-2-940 paza günü memur gönderileceğinden bu tarla hakkında bir hak iddia edenler varsa keşif günü hazır bulunarak memuruna veyahut vesaikile beraber Çorum tapu sicil muhafızlığına müracaat eylemeleri ilân olunur.

ZAYİ MÜHÜR

Kullanmakta olduğum tatbikli isim mühürümü zayi ettim. Bu kerre yenisini alacağımdan eskisinin hükmü olmadığını ilân eylerim.

Çorumun Tarhan köyü Azası
Sadık oğlu Kâzım Çelik

İlân ve Abone

Yazı işleri için vilâyet Mektupçuluğuna müracaat edilir.

Matbaa işleri için Matbaa Müdürlüğüne müracaat edilir.

GAZETENİN SENELİĞİ
100 Kuruştur

İlânın satırı - 5 - kuruş
Teşekkür İlânı Satırı - 10 - K.
Günü geçen gazete - 5 - «
Haftası « « - 25 - «

ÇORUM
VİLÂYET MATBAASI

KURULUŞ TARİHİ: 1921

İDARE YERİ
vilâyet matbaası

ÇORUM

- HER HAFTA ÇIKAR VİLÂYET GAZETESİDİR -

YIL: 18 — No. 1009

ÇARŞAMBA

21 - Şubat - 1940
Nushası - 2 - kuruştur.

İCRA VEKİLLERİ TOPLANTISI

İcra Vekilleri Heyeti Başvekilin riyasetinde 19-2-940 günü toplanarak, bazı müzakeratta bulunmuşlar ve Millî Korunma Kanununun tatbik mer'iyetine girmesini kararlaştırmışlardır.

MİLLİ KORUNMA KANUNU

Ankara: (Radyo) Evvelki gün Heyeti Vekilece müzakere edilen ve yüksek tasdika iktıran eyleyen 3780 sayılı millî korunma kanunu 19-2-940 gününden itibaren meriyet mevkiine girmiştir.

ADLİYE VEKİLİMİZ

Adliye Vekilimiz Fethi Okyar memleket dahilindeki tetkik gezilerine devam eylemektedirler.

HARP OKULU MEZUNLARI

Ankara Harp Okulundan bu yıl mezun olan gençlerimize merasimle diploma verilmiştir. Bu merasimde Büyük Millet Meclisi Reisi Abdulhalık Renda, Başvekil Dr. Refik Saydamla Vekiller, Büyük Erkânıharbiye ve Millî Müdafaa Erkânı hazır bulunmuş, mektep Komutanı ve mezunlar tarafından söylevler verilmiştir.

CEMAL KOROL

Sinop Vilâyeti Hususi Muhasebe Müdürlüğüne terfian tayin kılındıklarını evvelce bildirdiğimiz Vilâyetimiz Hususi Muhasebe Tahsilât Mümeyyizi Cemal Korol yeni vazifelerine başlamak üzere bugün şehrimizden ayrılmışlardır.

Arkadaşımıza uğurlu yolculuklar ve yeni vazifelerinde muvaffakıyetler dileriz.

SINIR TAYİNİ

1 - Hâtay Vilâyeti idarî taksimatı sınırlarını tayin ve tahdit eden İcra Vekilleri Heyetinin 3-1-940 gün ve 2-12572 sayılı kararnamesi resmî gazetenin 5-2-940 gün ve 4425 sayılı nushasile neşrolunmuştur.

FEK - İLHAK

1 - İstihsal olunan 24 1-940 gün ve 15546 sayılı kararname ile Ordu Vilâyeti merkez kazasına bağlı Bolaman nahiyesi, mevcut köylerile birlikte Fatsa kazasına bağlanmıştır.

HALKEVLERİNİN YIL DÖNÜMÜ

Evvelce açılan 367 Halkevinin yıl dönümile, yeni açılacak olan 5 Halkevi ve 150 Halkodalarının açılma törenleri şubatın 25 inci pazar günü öğledensonra saat 15 de yapılacaktır.

Bu münasebetle şehrimiz Halkevi zengin bir program hazırlamıştır.

RESİM VE FOTOGRAF SERGİSİ

Şehrimiz Halkevi tarafından açılmasına karar verilen resim ve fotograf sergisi için jüri heyeti tarafından sergiye konulması icap eden resim ve fotograflar üzerinde yapılması icap eden tedkikat icra edilmiş ve sergi ameliyesine de başlanmış isede sergi evinde yapılmış olan yeni tamirat dolayısile vukubulan arıza yüzünden bir kaç gün geri bırakılmak zarureti hasıl olmuştur.

ŞEHİR PLÂNI

Şehrimizin müstakbel plânı etrafında mahallen tedkikat yapmak üzere geçen çarşamba günü şehrimize gelmiş bulunan Nafia Vekâleti şehircilik Mütehassıslarından Güstov Oelsner ve Celâl Ulusan üç gün şehrimizde tetkikat icra eyledikten sonra Güstov Oelsner cumartesi günü Ankaraya dönmüş ve Celâl Ulusanda Vilâyetimize merbut kazalara ait plânların mahallen tetkikine başlamışlardır.

Öğrendiğimize göre; şehrimiz müstakbel plânı pek yakında ikmal edilerek Vekâletin tasdikına arzedileceği Mütehass slar tarafından alâkadarlara vadedilmiştir.

BELEDİYE MECLİSİ

Şehrimiz Belediye Meclisi şubat adî toplantısını ayın onbeşinde bitirmiştir. Meclis, bu toplantısında, şehrin imar ve inkişafı ve memleketin mübrem ihtiyaçlarının karşılanması etrafında daimî encümene selâhiyet veren çok mühim ve faydalı kararlar vermiştir. Bilhassa önümüzdeki iş mevsiminde, parke kaldırımların tevsii işi ön safta bulundurulmakla beraber müsait vaziyet bulunduğu takdirde şehrin su ve elektirik şebekeleri tevsii işlerininde başarılmasına önem verilecektir.

Vilâyet Umumî Meclisinde Okunan İzahname

— Geçen sayıdan artan —

Yapı işleri:

Vilâyet dahilinde belli başlı yapı işleri meyanında merkezde hastane pavyonunun kısmen yapıldığı ve müteahhit ile zuhureden ihtilâf daimî encümence derdesti hal bulunmuştur.

Müteferrik inşaat meyanında mevzu tahsisata göre ilk okullarda ve diğer devairde tamirat işleri yapılmıştır.

Kazalardaki inşaata gelince: Geçen sene inşasına başlanılan Mecidözü ve İskilip kazalarındaki ilk okulların bütçedeki tahsisata göre ihale edilen kısımları bitmiştir. Sungurlu kazasındaki ilk okula ait ve geçen sene istimlâk muamelesi yapılan arsaya inşaata başlanmak üzere temini lâzım gelen iptidaî malzemeden kum, taş, kireç hazırlanmış isede tahsisat cihetinden yapılmasına başlanamamıştır. Gelecek seneler vilâyetin imar bakımından en mühim ihtiyacı olan noktalara ehemiyet verilecek ve çalışmağa daha fazla hız verilecektir.

UMURU MAARİF

1 - 939 yılı adî büdcenin 23 üncü faslındaki ilk okullar öğretmenleri maaşı olarak konan tahsisatdan öğretmenlerin maaşları bu güne kadar muntazaman verilmiştir. Bu tahsisat maarif dairesinin teklif ettiği kadro esası olan (128325) lira isede bu fasıl da vukubulacak tasarruftan farkı temin edilmek suretile ancak büdceye (119266) lira konmıştu. Halbuk 939 yılında mevkii meriyete giren 3656 sayılı kanun ahkâmına tevfikan derece intibakından hasıl olan farklar her ne kadar azamî tasarrufa riayet edilmişsede malî yılı sonuna kadar muntazam maaş verebilmek için maarif büdcesinin umumî kısımlarından yapılacak 6000 lira tasarruftan bu fasla münakale yapılması düşünülmüştür.

2 - 24 üncü fasla mevzu 8850 liradan hademe ücretleri tediye edilmektedir.

3 - 25 inci fasıldaki baş öğretmenler munzam idare ücretleri de tahsisatı dahilinde verilmiştir. Mükerrer 25 inci fasıldaki ilk okul öğretmenleri mesken bedeli olarak konan 5127 lira ile ancak öğretmenlerin 6 aylık mesken bedelleri verilmiş geri kalan 6 aylık tahsisat da bu sene büdcesine konmak üzere teklif edilecektir.

4 - 26 ıncı faslın 1 inci maddesindeki ilk okullar müteferrikası için konan 500 lira ile merkez ve seydim yatı okullarına 15-şer, iskilipe 80, Sunğurluya 49, Osmancığa 49, Mecidözüne 40, Alacaya 20 lira verilmiş, geri kalan para ile de okullara bayrak alınmıştır.

5 - 26 ıncı faslın ikinci maddesindeki ilk okullar kırtasiyesi için konan 700 lira ile okulların 375 liralık kalem, kâğıt, mürekep ve sair kırtasiyesi alınmış ve 200 lirası ile de evrakı matbua getirtilmiştir. Geri kalan para ile imtihan cetvelleri yaptırılacaktır.

6 - 16 ıncı faslın 3 üncü maddesindeki ilk okullar tenvir ve teshin tahsisatından Osmancığa 115, Sunğurluya 130, İskilibe 200, Mecidözüne 100, Alacaya 110 liralık havale verilmiş, geri kalan para ilede Çorum ve seydim yatı okullarına 425 liralık odun alınmış ve kömür ihtiyaçları da temin olunmakta bulunmuştur.

7 - 26 ıncı faslın 4 üncü maddesindeki ilk okullar levazımı dersiye ve tesisiye tahsisatından Osmancık merkez okullarının masa vesair mefruşatları için 200, İskilip kazasına 100 ve geri kalan para ile de 50 masa, yüz tabüre, 8 kömür sobası alınacaktır. ve artan tahsisatla da ilk okulların en mübrem ders levazımı temin edilecektir.

8 - 26 ıncı faslın beşinci maddesine okulları öğretmenler harcırahı olarak konan 1000 lira ile 20 öğretmenden ancak onunun harcırahları verilebilmiştir. Diğerlerinin harcırahları da bu sene bütçesine konmak üzere teklif edilecektir.

9 - 26 ıncı faslın altıncı maddesine ilk okulların muhabere masrafı olarak konan 100 liradan İskilibe 20, Sungurluya 15, Osmancığa 15, Mecidözüne 15 ve Alacaya 15 liralık havalename gönderilmiş, geri kalan 20 lira da sene sonuna kadar ihtiyaç olan yere sarfedilecektir.

10 - 26 ıncı faslın 7 inci maddesine ilk okullar ilâç bedeli ola-

rak konan 100 liradan 10 ar lirası kazalara ve mütebakısı de merkez okulları için pamuk, tentirdiyot gripin vesaire gibi ilâçlar alınacaktır.

11 - 27 inci fasılda ilk okullar öğretmenleri teçhizat bedeli olarak konan 400 liradan vilâyetimiz emrine verilen 20 öğretmen okulu mezunundan askere gidenler hariç olmak üzere 27 şer lira verilmiş, geri kalan teçhizat bedeli bu sene bütçesine konmak üzere teklif edilecektir.

12 - 28 inci fasla ilk okullar masarifi tamiriyesi için bütçeye konan 1000 liradan 200 lirası Sungurlunun İsmetpaşa okuluna, 15 lirası İskilibin Misakımilli okulu çatı kısmı ve geri kalan para ile de Çorum merkezinde bulunan İstiklâl, İnkılâp, Tanyeri, Cumhuriyet, Gazipaşa, Albayrak ve eski Ana okulu binalarının çatı aktarma, badana ve halâlarının onarılması gibi cüz'i ve müstacel işler yaptırılmıştır.

13 - 29 uncu fasla halk okuma odası ve müze masrafı olarak konan elli lira ile müzenin perde, cam, süpürge ve masa gibi eksikleri tamamlanmıştır.

14 - 30 uncu fasıldaki millet mektepleri masrafı olarak konan 200 lira ile millet mektepleri yoklama ve künye defterlerile sair masrafları temin edilecektir.

15 - 31 inci fasla ilk okullar icar bedeli olarak konan 150 lira Sungurlu kazasında Sunguroğlu okulunun bulunduğu bina icar bedeli verilecektir.

16 - 32 inci fasla konulan 7334 lira düyun tahsisatile 932 yılı mesken bedelinden alacaklı öğretmenlerin mesken bedellerile teçhizat ve harcırahları verilmiştir. Artan para ile de başka vilâyetlere gitmek suretile vilâyetimizden alâkası kesilen öğretmenlere verilecektir.

17 - Maarif Vekâletinden Eğitmenler ücreti icin gönderilen yardım tahsisatı hususî muhasebe bütçesinin mükerrer 23 üncü faslına irat kayıt ve kararnamesi istihsal edilerek eğitmen ücretleri verdirilmiştir.

18 - Fevkalâde bütçenin 12 inci faslındaki köy sandıklarına yardım tahsisatı olarak konan 1000 liradan 700 lirası Çorumun Yeniçamlıca ve 300 lirası da Sungurlunun Boğazkale yatı okulları bina inşaatı için bu iki köy sandıklarına yardım olarak verilmiştir.

19 - 13 üncü fasla köy okulları inşaatını tetkik için gidecek memur masrafı zaruriyesi olarak konan 100 liradan inşaat mevsimi geçtiği için sarfedilmemiştir.

20 - 14 üncü fasla asarı atika tetkik koruma ve müze masrafı olarak konan 50 lira ile şimdiye kadar birşey yapılmamıştır.

21 - 15 inci fasla ilk okullar kütüphanelerine yardım olarak konan 150 liradan 7 lirasile Mehmet Akifin hayatı namındaki kitap alınmış, artan para ile de ilk okullar için meslekî ve terbiyevî kitaplar alınacaktır.

22 - 16 ıncı fasla ilk okullardaki yangın söndürme ve su tesisatına yardım namile konan 150 lira ile üc okulun elektrik tesisatı yapılacaktır.

23 - 17 inci fasla ilk okula kalp edilen evkafa ait bina bedeli olarak konan 150 lira ile arsa alınmış ve tapuya bağlanmıştır.

24 - Eğitmen okulları inşaatı için kültür bakanlığınca havalesi gönderilen 7200 lira umumî muhasebe encümeninin mükerrer 17 inci faslına irat kayit ve kararnamesi istihsal edilerek eğitmen okulu açılan 50 köye yardım yapılmıştır.

UMURU SIHHİYE

1 - 939 yılı bütcesinin 49, 50, 51, 53, 54, 56 ıncı fasıllarına mevzu memurini sıhhiye ve idare maaşları ile memur ve müstahdemin ücretleri ve 939 yılında mevkii mer'iyete giren 3656 sayılı kanun ahkâmına göre derece intibakı nazarı itibare alınarak yapılan tasarruftan muntazam tediye edilmiştir.

2 - 51 inci faslın birinci maddesine iaşe tahsisatı namile 10000 liradan geçen 7 ay içinde 6622 lira 88 kuruş muhtelif iaşe maddeleri için müteahhitlerine ve mübayaata sarfedilmiş, mütebaki 3387 lira 12 kuruşun malî sene nihayetine kadar olan ihtiyacı karşılamayacağı mülâhazasile dairesinin teklifi üzerine malî senenin son aylarında icabı düşünülecektir.

3 - 2 inci maddesine tenvir teshin namile mevzu 3500 lira tahsisattan bu sene için temini düşünülen elektirik levazımı bakiyesinin vaziyeti hâzıra dolaysile tehir edilerek eczayı tıbbiye tertibine görülen âcil ihtiyaç için 500 lirası nakledilmiş ve geri kalan 1427 lira 42 kuruş da odun, kömür, kazyağı için müteahhitlerine ve elektirik ceryan bedellerine sarfedilmiş ve sene sonuna kadar tahsisatı masratını karşılayacağı anlaşılmıştır.

4 - üncü maddesine eczayı tıbbiye ve levazımı tımariye namile konulan 3200 liradan 3006 lira 67 kuruşu sarfedilmiş olduğundan malî sene sonuna kadar olan ihtiyacı karşılamak üzere aynı fasıl dahilinde 500 lira münkale yapılmıştır.

5 - 4 üncü maddesine melbusat ve mefruşat namile konulan 2000 liradan 1025 lira 61 kuruşu buz dolabı, çamaşırlık, sürahi, bardak, paspas, tabüre, dolap için sarfedilmiş, geri kalan para ilede 75 metre zemin muşambsı ve 34 battaniyenin alınması kararlaştırılmıştır.

6 5 - inci maddesine müteferrika, kırtasiye, evrakı matbua namı ile konulan 1000 liradan 381 lira 88 kuruşu kırtasiye ve müteferrika ihtiyaçları için sarfedilmiş, mütebaki tahsisat da malî sene sonuna kadar kifayet edecektir.

7 - 6 ıncı maddesinin âlâtı cerrahiye, rontgen, labratuvar malzemesi namile konulan 700 lira ile cerrahî servisinin ihtiyacına kâfi büyük bir otoklavın alınması tekarrür etmiş, bakiyei tahsisatla da yine bu servise ait cerrahî alât alınacaktır.

8 - 7 inci maddesine teçhiz ve tekfin bedeli namile konulan 150 liradan 130 lira 50 kuruşu sarfedilerek bir senelik kefenlik ihtiyacı depo edilmiş bulunmaktadır.

9 - 52 inci fasla hastahene memurin harcirahı olarak konan 300 liradan henüz bir sarfiyat yoktur.

10 - 53 üncü fasla hastahane tamir masrafı olarak konan 500 lira ile dahiliye koğuşu septik çukurunun tamiri ve bazı pencere çerçivelerinin tecdidi için inşaat mevsiminin hulûlüne intizar edilmektedir.

11 - 54 üncü fasla araba masrafı ve hayvan yem bedel olarak konan 300 lira ile şimdiye kadar hayvanların yem, nal ve araba tamirine 127 lira 76 kuruş sarfedilmiştir. Ve kalan tahsisat da sene nihayetine kadar masrafı karşılayacaktır.

12 - 55 inci fasla hastahane düyunu namile konan 669 liradan şimdiye kadar sarfiyat olmamıştır.

13 - 57 inci faslın 1 inci maddesine firengi ilâcı bedeli namile konulan 600 lira ile 200 seri Neosalvarsan ve 120 şişe gasbis Kızlay satış deposundan alınmıştr.

14 - 2 inci maddesine sıtmalılar için kinin bedeli namile konulan 600 lira ile sıtmalılar için 18 kilo 325 gram kinin Kızılay deposundan alınmıştır.

15 - 58 inci fasla etülerin tamir masrafı namile konulan 150 lira ile merkez ve Sungurlu kazasındaki etülerin tamiri yaptırılmıştır.

16 - Hastahane fevkal 'ade büdcesinin 22 inci faslına yatak tezyidi namile konulan 250 lira ile bir senelik 10 yatağın ancak cüz' î bir kısmı temin edilebilecektir.

17 - 23 üncü maddesine mübayaa olunacak motör bedeli olarak 1000 ve 24 üncü maddesine rontgen bedeli ve masarıfı sairesi olarak konulan 3000 liranın vaziyeti hazıra dolayısile temininin imkân görülemediğinden tahsisatı kâfi gelmeyen fasıllara münakalesi teemmül edilmektedir.

18 - 25 inci maddesine merkez ve beş kaza kabile maaşları için belediyelere yardım namile konulan 3744 liranın havaleleri mahallerine gönderilmiştir,

19 - 26 ıncı maddesine alaca ve osmancık dispanserlerinin bakiyei inşaatına yardım namile konulan 1250 lira temamen sarfedilmiştir.

20 - 27 inci maddesine İskilip disbanserinin tadilât masrafı namile konulan 250 lira mezkûr inşaata kifayet etmeyeceği anlaşıldığından ikmali zarurî görülen alaca kazasındaki dispanser binası tahsisatına münakalesi yapılmış ve kararnamesi istihsal olunmuştur.

21 - 28 inci maddesine hava hücumlarına karşı korunma masrafı namile konulan 250 lira halen sarfedilmemiştir.

22 - Hastahaneye 939 takvim yılı yedi ay zarfında 737 dahiliye, 459 hariciye, 69 göz servislerinde olmak üzere (1372) hasta yatakta , 862 hariciye , 2400 göz , 2520 cildiye , 376 diş polinkliğinde olmak üzere 6154 kişi ayakta tedavi edilmiş ve polinkliklerde 5334 dahiliye, 2291 hariciye, 1399 göz , 1891 cildiye ki cem'an 10915 kişi muayene edilmiştir. Yine bu yedi ay zarfında 209 yatakta, 19 ayakta, cerrahî, 87 yatakta, 19 ayakta gözü ameleyatları yapılmıştır. Labratuvarda 3078, rontkende 526 radyografi ve 88 radyoskopi muayeneleri yapılmıştır, vefat adedi 109 dur. Buda yatakta tedavi gören 1372 hasta adedinin yüzde 8 adedine yakin normal mikdardan aşağıdadır.

Yedi ay zarfında 1458 lira 75 kuruş ücreti tedavi, 441 lira rontken hasılatı olmak üzere 1899 lira 75 kuruş tahsil edilmiştir.

UMURU ZİRAİYE

939 senesi masraf tahsisatı olarak fidanlık amele masrafı için 150, tohum masrafına 50, alât mübayaasına 50' tevsi edilecek fidanlık tel örgü masrafına 50, haşerat ve tuteylatın itlâfi masrafına 100, pulvarizatör mübayaasına 150, nebatatı müfide icin 100, çeltik işleri için 500 lira ki cem'an 1150 liralık tahsisatdan şidiye kadar amele masrafından 93 lira, 70 kuruş sarfedilerek tohum ekilmiş ve şaşırma yapılmıştır. 4[illegible] lira ile fidanlık 10 dekar tevsi edilerek tel örgü çekilmiştir. 17 lira 90 kuruşla 5800 ağaç

üzerinde tırtıl mücadelesi tatbikatı yapılmıştır. 150 lira ile de 9 adet pulvarizatör mübayaa edilerek her sene eşcarı müsmirede ehemmiyetli tahribat yapmakta olan tırtıl savaşı için icabeden tedbirler alınmıştır. Çeltik işleri için de 480 lira sarfedilerek şimdiye kadar 1027 lira 96 kuruş varidat temin edilmiştir.

VETERİNER İŞLERİ

1 - 939 yılı büdcesinin 42 inci faslına ihsa ameliye masrafı ve ameliye neticesi ölecek hayvanlar tazminatı namile konulan 100 lira tahsisat sarfedilmemiştir.

5 - 43 üncü fasla ihsa ameliyesi ve sıfad ve eneme için gidecek baytar harcırahı namile konulan 50 lira ile vilâyetin muhtelif köylerinde damızlığa yaramayan muhtelif ırk ve nevide 98 başbuğa, 17 baş manda buğası, 27 baş koç, 9baş teke olmak üzere çeman 151 baş hayvan enenmiştir.

3 - 44 üncü fasla depo tamir masrafı namile konulan 500 lira ile senelerden beri bakımsız bir halde kalıp hakikî tamir ve tadilâta muhtaç bulunan aygır deposunun yalınız ahır kısmında müteahhidine ihale edilmek üzere tamir ettirilmiştir.

4 - Muayyen formül dahilinde memur ve müstahdeminin ücretlerile damızlıkların iaşeleri ve saire için verilen tahsisat yerlerine sarfedilmiş ve edilecektir.

5 - Merkez, Bayat nahiyesi depo ve aşım duraklarında mevcut 6 baş saf kan arap at ve üç baş merkep aygırla sıfat mevsiminde mutat olan fiziyoloji faaliyetlerine başlattırılarak 230 baş halk kısrağına, 249 tabii aşım yaptırılmış ve evvelki sene sıfat neticesi elde edilen taylar tesbit edilmiş ve edilecektir.

6 - Mahfuz bulunan koşu tahsisatının da ilkbaharda mahalline sarfedileceği düşünülmüştür.

MATBAA İŞLERİ

1 - 939 bütcesinin 71 inci faslının 1 inci maddesine gazete kâğıdı ve mürekkep bedeli olarak konulan 300 liradan 295 lira 50 kuruşla 250 kilo birinci ve 468 kilo ikinci hamur kâğıdı alınmış ve her hafta vilâyet gazetesi muntazaman çıkarılmıştır. Sene sonuna kadar bakiye tahsisatın ihtiyacı karşılamayacağı anlaşıldığından aynı faslın [illegible] inci maddesinde bulunan hurufat bedeli 600 liradan 150 lirası bu maddeye nakledilmiştir.

2 - 2 inci maddesine makine yağları ve pasta bedeli olarak konan 50 lira henüz sarfedilmemiştir.

3 - 3 üncü maddesine gazete posta pulu bedeli olarak konan 15 lira ile 4 üncü maddesine köy muhtarlıklarına yolanacak gazete posta pulu bedeli olarak konan 85 liradan bu güne kader 50 lira sarfedilmiş ve bakiye tahsisatın da sene nihayetine kadar kifayet edeceği tahmin edilmektedir.

4 - 5 inci maddesine tenvir teshin bedeli olarak mevzu 100 liradan şimdiye kadar 45 liralık odun alınmış ve bakiye tahsisatla malî sene gayesine kadar elektirik ceryan bedeli ile mahrukat ihtiyacı karşılanacaktır.

5 - 6 ıncı maddesine müteferrika ve mefruşat olarak mevzu 100 liradan 22 lira 50 kuruşu sarfedilmiş, 16 lira küsur kuruş matbaanın teşviki sanayi kanunundan istifadesi için alınan ruhsatnamenin pul bedeline sarfedilmiştir. Ve mütebaki tahsisatla da mübrem ihtiyaçlar karşılanacaktır.

6 - 7 inci maddesine makine tamir, mübayaa, hurufat ve nakliyesi namile konulan 600 liradan 150 lirası 1 inci maddeye nakledilmiş, geri kalan tahsisat le da pek lüzumlu olan tel dikiş makinesi alınacaktır.

Geçen sene alınarak hali faaliyetde biri iki, diğeri ikibuçuk beygir kuvvetinde iki elektirik motörü ile matbaanın iş randmanı artırılmış, vilâyetin haftalık gazetesi ve Halkevinin Çorumlu dergisini muntazaman çıkardiktan maada vilâyetin resmî ve hususî daire ve müesseselerinin evrakı matbua ihtiyaçları rekabet eder şekilde temin edilmektedir.

DAİMİ ENCÜMEN

Meclisinizce daimî encümen azalıklarına seçilen Nazmı Tombuş - Çorum, Hasan Sav - Sungurlu, Emin Köse - İskilip, Ziya Üçüncü - Mecidözü kanun dairesinde vazifelerini ifa etmişlerdir.

İdarei umumiyei vilâyat kanununun 128 inci maddesi ahkâmına tevfikan okunan izahnameyi onayınıza sunarım.

Hususi Muhasebe Müdürlüğünden

Satılık Değirmen Ocağı

Hususî Muhasebeye olan vergi borcundan dolayı Çorumun Üyük köyünde Karagöz ve Turf oğullarına ait münhedim un fabrikasının arsası 5-2-940 tarihinden itibaren 21 gün müddetle artırmaya çıkarılmıştır. Taliplerin yüzde yedi buçuk pey akçalarile beraber ihale tarihi olan 26-2-940 tarihine müsadif pazartesi günü saat 14 te vilâyet idare heyetine ve fazla malûmat almak istiyenlenrin de Hususî Muhasebe tahsilât dairesine müracaatları ilân olunur. 2-2

Millî Korunma Kanunu

Kanun No: 3780 Kabul tarihi 18-1-1940

—Geçen sayıdan artan—

Bu semayer üzerinde suç işleyenler hakkında Devlet malları aleyhinde suç işleyenler hakkındaki cezaî hükümler tatbik edilir.

Madde 47 - Bu sermaye hesabları ve evrakı müsbitesi Türkiye Cumhuriyeti Ziraat Bankasında temerküz ettirilir, veznedarlık işelri de bu banka tarafından yapılır.

Kadro ve idare masraflar ayrı bir hesabda ve muamelâta müteallik her nevi tediyat ve tahsilât, taallûk ettiği vekâlet için açılan hususî hesablarda gösterilir.

Madde 48 - Her takvim senesine aid muamelelerin sene gayesi itibarile bir bilânçosu tanzim edilir. Bu bilânçoya kâr ve zarar hesabının ve teşkilât ve tesisat masraflarına aid hesabın fasıl ve madde itibarile müfredatını natık cetvellerle bilânçonun aktif ve pasifine aid envanterler rabtolunur.

Madde 49 - Sermaye ve kâr ve zarar hesablerile üçüncü şahıslara ve işin mahiyeti icabınca her nevi kıymet kareketlerine müteallik hesaplar, Ziraat Bankasınca tanzim ve Maliye Vakâletince tasdik olunacak bir muhasebe usulüne bağlanır.

Defterler, Ticaret Kanunu hükümleri dairesinde Ziraat Bankasınca tutulur.

Bu hususta bankaca ihtiyar edilecek maaş ve masraflar yukarıki maddede teşkilât için tefrik edilmiş olan paradan tesviye olunur.

Madde 50 - Bu sermayeden sarfedilecek paralar Muhasebei Umumiye ve Arttırma, Eksiltme ve İhale Kanunları hükümlerine ve Divanı Muhasebatın murakabesine tâbi değildir.

Madde 51 - Bu kanun mucibince yapılacak işlere müteallik hesablar 3460 numaralı kanun ile teşekkül eden Umumî Murakabe Heyetince tedkik ve murakabe edilir.

Şu kadar ki, her takvim senesine aid bilânço ve buna müteallik Umumî Murakabe Heyeti raporu, işlerin taallûk ettiği vekillerin mütalealarile birlikte hesabın taallûk ettiği senenin hitamından itibaren en geç altı ay içinde Başvekâletçe Büyük Millet Meclisine gönderilir.

Bu bilânçonun Büyük Millet Meclisince tasdikı alâkadarların ibrasını tazammum eder.

Madde 52 - Bu kanunun tatbikına ihtiyaç kalmadığına üçüncü madde mucibince karar verilip ilân edilmesini müteakıb Ziraat Bankasınca bu sermaye ile yapılan muamelelerin tasfiyesine başlanır. Tasfiye neticeleri Hazineye devredilir. Vukuu tesbit edilecek zararlar Maliye Vekâleti bütçesine konacak tahsisattan mahsub edilir. Tasfiye bilânçoları 51 inci madde hukmune tevfikan Büyük Millet Meclisine takdim olunur.

BEŞİNCİ FASIL

Ceza Hükümleri

Madde 53 - Bu kanunun 8 inci maddesinin birinci fıkrasile 24, 29, 31, 38 inci maddeleri hükümlerine riayet etmiyenlerden yirmi beş liradan iki yüz elli liraya kadar ağır para cezası alınır, tekerrürü halinde yüz liradan beş üüz liraya kadar ağır para cezasile birlikte yedi günden bir aya kadar hapis cezası hükmolunur

Madde 54 - Bu kanunun 9 uncu madesinde yazılı olan iş mükellefiyetine, 10 ve 11 inci maddelerde yazılı olan mecburiyetilere ve 15, 17. 36 ncı maddeler hükümlerine ve 40 ıncı maddenin birinci fıkrasında yazılı olan mükellefiyete riayet etmeyenlerden elli liradan peş yüz liraya kadar ağır para cezası ve tekerrürü halinde yüz liradan bın liraya kadar ağır para cezasile birlikte on beş günden iki aya kadar hapis cezası hükmolunur.

Madde 55 - Bu kanunun 21 ve 37 inci maddesi hükmüne riayet etmeyenlerden on liradan yüz liraya kadar hafif para cezası alınır

Madde 56 - Bu kanunun 22 ve 25 inci maddelerinde yazılı olan mecburiyetlere riayet etmeyenlere iki yüz elli liradan iki bin liraya kadar ağır para cezası ve tekerrürü halinde bin liradan aşağı olmamak üzere ağır para cezasile birlikte iki seneden beş seneye kadar muvakkat sürgün cezası hükmolunur.

Madde 57 - Bu kanunun 28 inci maddesinde yazılı olduğu veçhile muhik bir sebebe müstenid olmıyarak vaki olan ihbara rağmen muayyen müddet içinde malını gümrükten çekmeyenlere yedi günden bir aya kadar hapis ve elli liradan iki yüz elli liraya kadar ağır para cezası hükmolunur.

Madde 58 - Bu kanunun 30 uncu maddesi hükmüne muhalefet edenlerden elli liradan iki yüz elli liraya kadar ağır para cezası alınır. Bu para cezası bir senelik kira tutarından aşağı olmaz.

Madde 59 - Bu kanunun 32 ve 35 inci maddelerinde yazılı ihtikâr ve istismar fiillerinden her hangi birini irtikâp edenlere işledikleri fiilin ağırlığına göre beş yüz liradan beş bin liraya kadar ağır

Çorum İskân Müdürlüğünden

1 - Mecidözü kazasına yerleştirilen göçmenlere tevzi edimek üzere 187650 kilo Tohumluk Buğdaya talip zuhur etmediğinden 10 gün müddetle 26 - 2 - 1940 Tarihinde pazartesi Saat 14 de pazarlıkla satın alınacaktır.

2 - Tohumluk Buğday nümünesi ihtiyaç komisyonu riyasetindedir. Kilosuna tahmin edilen fiyet 5. 75 kuruştur.

3 - Buğday nümünesile şartnameyi görmek ve buğday vermek istiyenlerin yukarda yazılı tarihte makamda müteşekkil komisyona müracaatları ilân olunur.

Çorum Sulh Hukuk Hakimliğinden

Hudut vesairesi

Yenice köyü civarında şarkan ve şimalen Köse oğlu Veli bağı garben Karaveli oğlu Abidin cenuben Hacı Abdurrahman oğlu Fethiye geçen tarla ile mahdut kânunusani 939 tarih ve 179 numarada mukayyed 54 karık ve bir gücek bağdır: Tahmin edilen kıymeti 150 liradır.

Çorumun Yenice köyünden İstanbullu oğlu Hüseyin kızı Melek ile o köyden İstanbullu oğlu Ismail kızı Satı vesaire aralarında müşterek olup kabili taksim olmadığından satılarak tutarının paylaştırılması Çorum Sulh Hukuk mahkemesinin 5-12-939 tarih 1171 numaralı ilâmile hüküm altına alınan yukarıda hudut vesairesi yazılı olan bağ gazete ile ilânından ve ilânnamelerinin tebliğ ve tebellüğündan itibaren otuz gün müddetle açık artırmaya çıkarılmıştır. Hitamı olan 29-3-940 cuma günü saat 10 da Çorum mahkeme kalem.nde ihalesi icra edilecektir. Bu gayri menkule koulacak pey muhammen kıymetinin yüzde yetmiş beşini doldurmadığı takdirde en çok artıranın taahhüdü baki kalmak şartile ihalesi on beş gün daha uzatılarak hitamı olan 12-4-940 cuma günü aynı saatte ve mahkeme kaleminde icra edilecektir. Satış peşin bilumum masraf müşteriye aiddir. Ve artırma şartnamesi her gün herkese açıktır. Bu gayri menkul ile alâkası olanların yirmi gün içinde evrakı müsbitelerile birlikte müracaat etmedikleri takdirde ve hakları da tapu sicilli ile sabit olmadıkça satış bedelinin paylaşdırılmasından hariç kalacaklardır. Talip olanların muhammen kıymetinin yüzde yedi buçuğu nisbetinde pey akçasını hamilen gelmeleri ilân olunur.

Mecidözü İcra Memurluğundan

Açık artırma ile paraya çevrilecek gayri menkulun ne olduğu: bir tarla Mecidözünün Sarıdede mahallesinden Eminkavas oğullarından Ali oğlu Talip Lâmbacıya ait:

Gayrimenkulün bulunduğu mevki, mahallesi, sokağı numarası: aynı yerde tapunun 330 tarih ve 80 No. da kayıtlı çayır tarla.

Takdir olunan kıymet: 700 lira:

Artırmanın yapılacağı yer, gün, saat: 18-3-940 pazartesi saat 14-16 ya kadar Mecidözü icra dairesi.

1 - İşbu gayri menkulün artırma şartnamesi 16-2-940 tarihinden itibaren 940 - 257 No. ile Mecidözü icra dairesinin muayyen numarasında herkesin görebilmesi için açıktır. İlânda yazılı olanlardan fazla malûmat almak isteyenler, işbu şartnameye ve 940 - 257 dosya numarasile memuriyetimize müracaat etmelidir.

2 - Artırmaya iştirak için yukarıda yazılı kıymetin yüzde yedi buçuk nisbetinde pey veya milli bir bankanın teminat mektubu tevdi edilecektir. (124)

3 - İpotek sahibi alacaklılarla diğer alâkadarların ve irtifak hakkı sahiplerinin gayri me kul üzerindeki haklarını hususile faiz ve masrafa dair olan iddialarını işbu ilân tarihinden itibaren yirmi gün içinde evrakı müsbitelerile birlikte memuriyetimize bildirmeleri icap eder. Aksi halde hakları tapu sicilile sabit olmadıkça satış bedelinin paylaşmasından hariç kalırlar.

4 - Gösterilen günde artırmaya iştirak edenler artırma şartnamesini okumuş ve lüzumlu malûmat almış ve bunları tamamen kabul etmiş ad ve itibar olunurlar.

5 - Tayin edilen zamanda gayrimenkul üç defa bağrıldıktan sonra en çok artırana ihale edilir. Ancak artırma bedeli muhammen kıymetin yüzde yetmiş beşini bulmaz veya satış isteyenin alacağına rüchanı olan diğer alacaklılar bulunupta bedel bunların o gayri menkul ile temin edilmiş alacaklarının mecmuundan fazlaya çıkmazsa en çok artıranın taahhüdü baki kalmak üzere artırma on beş gün daha temdit ve on beşinci günü aynı saatte yapılacak artırmada, bedeli satış istiyenin alacağına rüchanı olan diğer alacaklıların o gayri menkul ile temin edilmiş alacakları mecmuundan fazlaya çıkmak şartile, en çok artırana ihale edilir. Böyle bir bedel elde edilmazse ihale yapılmaz ve satış talebi düşer.

6 - Gayri menkul kendisine ihale olunan kimse derhal veya verilen mühlet içinde parayı vermezse ihale kararı fesholunarak kendisinden evvel en yüksek teklifte bulunan kimse arzetti iş olduğu bedelle almağa razı olursa ona razı olmaz veya bulunmazsa heman on beş gün müddetle artırmaya çıkarılıp en çok artırana ihale edilir. İki ihale arasındaki fark ve geçen günler için yüzde 5 den hesap olunacak faiz ve diğer zararlar ayrıca hükme hacet kalmaksızın memuriyetimizce alıcıdan tahsil olunur. Madde (133)

Yukarıda gösterilen 18-3-940 tarihinde Mecidözü icra mamurluğu odasında işbu ilân ve gösterilen artırma şartnamesi dairesinde satılacağı ilân olunur.

Posta T. T. Müdürlüğünden

Cinsi	Tulu	Adedi	Tepeden muhiti	Diğer muhiti	Teslim yeri
Çam	7	60	40	55	Alaca
»	7	60	40	55	Çorum
»	6	30	40	50	Alaca
»	6	25	40	50	Sungurlu
»	7	50	40	55	Çorum
»	7	35	40	55	Mecidözü
»	6	90	40	50	İskilip
»	6	60	40	50	Osmancık
	Yekûn	410			

Osmancık Seciğen ormanından kesilerek nakletmek ve bütün masraf talibine ait olmak üzere yukarıda yazılı evsaf ve eb'adda 410 adet telgraf direğinin beher adedi 5 lira hesabile 2050 lira muhammen bedelle 7-2-940 tarihinden itibaren 15 gün müddetle açık eksiltmeye konulmuştur.

Fazla izahat almak isteyen ve eksiltmeye iştirak edecek olanların yüzde yedi buçuk teminatı muvakkatesi olan 153 lira 75 kuruşla birlikte Osmancık P. T. T. İdaresine müracaatları ilân olunur. 2-2

Çorum İcra Memurluğundan

Gülâbibey mahallesinden Hüseyin oğlu Haydara on üç lira ve masraf ilasına borçlu aynı mahalleden Hasan Kayak karısı Meleğin Fitne bağlarında kâin şarkan 80 garben 82 şimalen 88 ve kısmen 82 ve cenuben 76 parseller ile çevrili mahallenin 81 sahifesinde mukayyet satılacak hisse yirmi lira kıymeti muhammeneli on bir bin yirmi iki sehim itibarile borçlu Meleğe ait beş yüz altmış sehmi açık artırma suretile satılacağından birininci artırma günü 22-3-940 gününe müsadif cuma günü saat 12-14 de kıymeti muhammenenin yüzde yenmiş beşini bulmadığı taktirde ikinci açık artırma için tayin olunan 8-4-940 tarihine müsadif pazartesi günü saat on ilâ on ikide en çok artıran üzerine ihalesi icra kılınacağından talip olanların icra dairesine muayyen günlerde muracaatları ve bu gayri menkul üzerinde bir güna hak ve alâka iddia edenlerin yirmi gün içinde evrakı müsbiteleriyle müracaat eylemeleri aksi taktirde paylaşmadan hariç kalacakları ilân olunur.

Daimi Encümenden

İlk mektepler talebeleri için muktazi yedi lira muhammen bedelli iki tabure bir masa bir tabure olmak itibarile elli takım levazım Martın beşinci Salı günü saat de ihale edilmek üzere 15 gü müddetle açık egsiltmeye konuduğundan nümunelerini ve şartnamesini görmek isteyen talipler daimî encümen kalemine müracaatları ilân olunur. 1-2

DEFTERDARLIKTAN

Askeri ve mülkî tekaütlerin eytam ve eramilin dördüncü aylık maaşlarının tevzi ve tediyesine 6 - 3 - 940 gününden itibaren başlanacaktır. İstihkak sahiplerinin resmi senet, nüfus ve muhtar cüzdanlarile soy adlı mühürlerini ve 6- 4- 5 - ebadında birer kıta fotoğraflarını hamilen müracaat etmeleri ilân olunur.

İlân ve Abone

Yazı işleri için vilâyet Mektupçuluğuna müracaat edilir.

Matbaa işleriçin Matbaa Müdürlüğüne müracaat edilir

GAZETENİN SENELİĞİ

100 Kuruştur

İlânın satırı - 5 - kuruş
Teşekkür İlânı Satırı -10- K
Günü geçen gazete - 5 - «
Haftası « - 25 - «

ÇORUM VİLÂYET MATBAASI

para cezasile beraber iki seneden beş seneye kadar muvakkat sürgün cezası hükmolunur ve malları da müsadere edilir. Şu kadar ki 32 nci maddedeki gümrükten malı çekmemek suçu hakkında yalnız 57 nci madde hükmü tatbik olunur. - Sonu var -

KURULUŞ TARİHİ: 1921

İDARE YERİ

vilâyet matbaası

ÇORUM

- HER HAFTA ÇIKAR VİLÂYET GAZETESİDİR -

YIL: 18 — No. 1010

ÇARŞAMBA

28 - Şubat - 1940

Nushası - 2 - kuruştur

Halkevlerinin

Yıl Dönümü Münasebetile

Halkevlerinin 8 inci yıl dönümü münasebetile şehrimizde çok parlak bir tören yapıldı.

Evimizce hazırlanan program veçhile saat 14 - 50 de istiklâl marşile tören açılmış ve tam 15 de Ankara radyosundan verilen istiklâl marşile Sayın Başvekilimiz Dr. Refik Saydam'ın kıymetli söyleyleri sonuna kadar takip edildikden sonra, yine hususî programın tatbikına geçilmiştir.

Program mucibince, Ev Üyesinden bir zat tarafından radyo ile Halkevi çocuğu şiiri okunmuş ve müteakiben Evin Ar Kolu Üyelerince hazılanan müzikli milli marşlar terennüm edilmiştir.

Evin bandosunun o günün geç vaktine kadar meydanda çaldığı milli marşlar ve mahalli oyun havalarile halk eğlendirilmiştir.

Bu tezahüratten derin sevinç duyan halkın başta Milli Şefimiz İsmet İnönü ile Hükümet ve Parti erkânına izhar eylediği tazim hissiyatına tercüman olarak Evimiz Başkanı tarafından tazim telleri çekilmesine karar verilerek merasime son verilmiştir.

Zelzele yüzünden salonda vaki arıza dolayısile gece eğlentisi yapılmasından sarfınazar edilmiştir.

ADLİYE VE NAFİA VEKİLLERİ

Uzun zamandan beri memleketçedkik gezisinde bulunan Adliye Vekilimiz Fethi Okyarla bir kaç gündenberi İstanbulda bulunan Nafia Vekilimiz Ali Fuat Cebesoy aynı 25 inci günü Ankaraya dönmüşlerdir.

TİCARET ANLAŞMASI

Roma: 25 (a. a.) — Türkiye ile İtalya arasında bu seneki ticaret münasebetlerini tayin maksadile toplanan muhtelit komisyon tesaisini ikmal etmiş ve bir protokol imza edilmiştir.

Mecidözü Kaymakamı Geldi

Açık bulunan Mecidözü kazası Kaymakamlığına tayin kılınmış olan Kuyluhisar kazası kaymakamı Sabri Demir 25-2-940 tarihinde gelerek vazifelerine başlamışlardır. Hoş geldiniz der, yüksek muvaffakiyetlerini dileriz.

Vilâyet Umumî Meclisi Toplantısı

ZABIT HULASASI

REİS: İkinci Reis Nazmi Tombuş — TOPLANTI: 2

Vilâyet umumî meclisi ikinci toplantısını şubatın 13 üncü salı günü saat 14 de ikinci reis Nazmi Tombuş - Çorumun riyasetinde aza Şevket Davut, Mustafa Bayrak, Necmettin Duran, Hüseyin Yalçın, Emin Köse, Cevat Köstekçi, Abdurrahman İstanbullu, Hasan Sav, Hidayet Öncü, Ömer Emirali, Bedri Tüzün, Ziya Üçünü, Cemal Erkan, Necati Önen, Behcet Durukan, Nuri Kafkas, Abbas Erdoğan, Bedri Bilginer, Mehmet Çetin, Abdulkadir Güneyden mürekkep olarak yaptı.

Okunan zaptı sabıkın aynen ve müttefikan kabulünden sonra Ömer Emirali - Sungurlunun vesaiti nakliyenin yolda arıza yapmasından 10-şubat-940 günü umumi meclis toplantısına iştirak edemediği meşru mazeret sayılacağından mezun addedilmesi hakkındaki Mustafa Bayrak - Çorumun teklifi üzerine mumaileyhin celsenin hitammı müteakip Vilayet merkezine geldiği anlaşıldığından mazereti şayanı kabul görülmekle o günden itibaren müstehakkı yevmiye olması lâzım geleceği umumun rey ve muvafakatile kabul olundu. Meclisin hissiyatı tazimkârânesini arzeden telgrafnameye cevaben Büyük Millet Meclisi Reisi Abdulhalik Rendanın beyanı teşekkürü mutazammın gelen telgrafnamenin aynen Çorum gazetesile neşri kabul olunarak okunan evrakı varideden Pasif Korunma için bu sene bütçesine tahsisat konulmasını havi Dahiliye Vekâletinin tahriratının bütçe encümenine, 938 Vilâyet kongresinde kabul edilip 940 bütçesine tahsisat konulması talebini havi Cumhuriyet Halk partisinin dört maddelik dilekçesinin Nafıa ve bütçe encümenlerine, Nafıa bütçelerinin sureti tanzimi hakkında Nafıa vekâletinin Tamim suretinin Nafıa ve bütçe encümenlerine, Çorum - Osmancık yolunun Kırkdilim güzergâhından geçirilmesi hakkındaki Şose, Köprüler reisliğinin tahriratı münderecatına ittıla hasıl edilmekle bıfzına, Maarif hizmetlerine lüzumu kadar tahsisat ayrılması hakkındaki Dahiliye vekâleti Tamim suretinin bütçe encümenine, Sarılık köyündeki bozuk çeşmelerin yapılması için yardım edilmesi talebini havi Osmancık kaymakamlığının tahriratı ve ilişiklerinin bütçe encümenine, Doğum ve çocuk bakım evinin 1000 lira mukabilinde mülkiyetinin devri hakkında Sıhhat ve İçtimai Muavenet Vekâleti tahriratının sıhhat ve müteferrika encümenine, Vilâyet dahilinde işlemekte bulunan telefon şebekesine 2850 lira tahsisat konulması hakkındaki Vilâyet jandarma Alay Komutanlığının beş maddeyi muhtevi tahriratının bütçe encümenine, Osmancığın Dodurga yatı okuluna yardım yapılması temennisini havi kaza kaymakamlığının tahriratının bütçe encümenine, Osmancığın Dodurga yatı okuluna yardım yapılması temennisini havi kaza kaymakamlığının tahriratının bütçe encümenine, tekaüt sandığı iştirak hissesinin maaş tertipleri umumi yekûnu esas tutularak yüzde altı üzerinden tahsisat konulması hakkındaki Dahiliye vekâletinin tahriratı suretinin bütçe encümenine havaleleri kararlaştırıldıktan sonra ruznameye dahil başka evrak bulunmadığından Şubatın 17 inci cumartesi günü saat 10 da toplanmak üzere celseye nihayet verildi.

İÇTİMA - 3

Vilâyet Umumî Meclisi üçüncü toplantısını şubatın 17 inci cumartesi günü saat onda ikinci Reis Nazmi Tombuş - Çorumun riyasetinde Şevket Davut, Mustafa Bayrak, Necmeddin Duran, Hüseyin Yalçın, Emin Köse, Abdurrahman İstanbullu, Cevat Köstekçi, Hasan Sav, Hidayet Öncü, Ömer Emirali, Bedri Tüzün, Ziya Üçüncü, Cemal Erkan, Necati Önen, Behçet Durukan, Nuri Kafkas, Abbas Erdoğan, Bedri Bilginer, Mehmet Çetinden mürekkep olarak yaptı.

Zaptı sabıkın aynen ve müttefikan kabulünden sonra meclisin arzı tazimatını havi telgraflara cevaben Vilâyet Umumî Meclisinin duygularına teşekkürü muhtevi Milli Şef ve Cumhurreisimiz İsmet İnönü ile Başvekil Refik Saydamın okunan telgrafnamelerinin aynen Çorum gazetesile neşri kararlaştırıldı.

Ruznameye dahil evrakı varideden Mecidözünün Büyükkışla köyünden ayrılarak bir muhtarlık halinde idarelerini isteyen Sirke oğlu ve Semen oğlu köy halkı dilekçesinin dahiliye encümenine verilmesine vilâyet umumî meclis azasından Mustafa Tarhan - Sungurlunun Ankarada mevkuf olup henüz mahkûm olmadığından yedekten aza çıkarılmasına mevzuatı kanuniye müsait olmadığına mahalline cevaben bildirilmesine, Esenli köyünün Aşıkbükü köyüne bağlanarak bir muhtarlıkla idaresi talebini havi dilekçenin dahiliye encümenine havalesine, nüfuslarının yüz ellişerden fazla olması hasebile ayrı muhtarlıkla idarelerini isteyen Alaca kazasına bağlı Soğucak, Körpınar, Domaları köylerinin nüfus mıkdarları köy kanununun 89 uncu maddesine uygun olduğu nüfus kaydinden anlaşılmakla bağlı bulundukları Keşlik, Köçük Dona, Kızılh köylerinden irtibatlarının kesilerek başlı başına birer muhtarlıkla idarelerinin muvafık bulunduğuna ve Kılıçviran köyünden irtibatının kesilerek müstakil muhtarlıkla idarelerini isteyen Burnu köyü halkının dilekçesinin ve Lâçin nahiyesine bağlı Şeyhamza köyünün nahiyeden irtibatının kesilerek Çoruma bağlanması, Geykoca köyünün mahalle olarak kaza belediye hududuna alınması ve İskilibin 15 kilometre uzağında bulunan (Koçeş) adlı tuzla isminin (İskilip Tuzlası) adına çevrilmesi hakkındaki ait olduğu Parti dilekçelerinin ve Mecidözünün İbik köyünden ayrılarak ayrı bir muhtarlıkla idarelerini isteyen Koyunoğlu halkı dilekçesinin ve Çomarbaşı köyünün Büget köyünden ayrılarak Karaağaç köyüne, Mecidözünün Çoban divanı köyüne bağlı Sarıkaya köyünün Akpınar köyüne, Büğrü oğlu köyünün Abdalbodu köyünden ayrılarak Ovacık köyüne bağlanmaları hakkındaki dilekçelerin dahiliye encümenine, Çorumun Lâçin nahiyesine bağlı Karapınar Şihbizinli adının (Kaynak) ve Karapınar muhaciri köyünden de (muhacir)

ismünün kaldırılarak yalnız Karapınar adile tevsiini teklifinin muvafık olduğu Umumi meclisin 12-3-938 gün ve 51 sayılı kararı icabından bulunmakla tekrar karar ittihazına mahal görülemediğinden idare heyetince tetkik edilmek üzere evrakın vilâyet makamına takdimine, Sungurlunun Dıdırı köyünün Ağcaköyünü köyünden ayrılarak ayrı muhtarlıkla idaresini havi muameleli evrakın dahiliye encümenine, Vilâyet zygır deposunun esaslı tamiri için keşifname mühteviyatı olan 1094 lira 72 kuruşun umumi bütce tasarrufatından tertibi mahsusura münakelesi hakkında Veteriner müdiriyetinin teklifi ve bütcenin tenziminde nazarı itibare alınmasını havi Dahiliye encümen kararının esaslı bir surette tetkik edilmek üzere müteferrika ve bütce encümenlerine, Hususi idareden yardım yapılması hakkındaki üç maddeyi ihtiva eden Sungurlu belediye encümeni mazbatasının bütce encümenine, Vilâyet matbaasına tip kadronun tatbikinde mümeyyiz ünvanile konulan memuriyetin matbaa memur ve muhasibi şeklinde değiştirilmesi hakkındaki teklifin tetkik edilmek üzere müteferrika encümenine, ücretlerine zam yapılması hakkında merkez ilk mektep hademeleri dilekçesinin bütce encümenine havalesine, Memleket hastanesinde ehliyetle hademe yetiştirmek gayesile fahri dört namzet hademenin 940 yılında da davamı istihdamları hakkındaki teklif muvafık görülerek keyfinetin hastane baş tababetine tebliğine söz birliğile ve 935-939 seneleri zarfında vilâyet matbaasına hastane evrakı matbuu ihtiyacı için yapılan 239 lira 17 kuruş borç tahsisatının kifayetsizliği hasebile ödenemediğinden 940 bütcesine düyun konulması teklifinin karşılığı olmayan bir borcun düyun olarak konulması mevzuata uygun olmadığından bu talebin reddile Bedri Tüzün Mecidözünün teklifi veçhile tahakkukatından tenzili suretile borcun itfasına ve karşılıksız borç yapılmaması hususunun hastane baştababetine tebliğine ekseriyetle karar verilerek Sarıyar karakol binasının hazine namına Hususi idareden devren ferağ yapılması hakkındaki vilâyet jandarma alay komutanlığının teklifinin mutalaası alınmak üzere Hususi muhasebe müdüriyetine tevdiine,

Millî Korunma Kanunu

Kanun No: 3780 Kabul tarihi 18-1-1940

— Geçen sayıdan artan —

Madde 60 Bu kanuna göre hükmedilen cezalar tecil edilemez.

Madde 61 - Bu kanunda yazılı suçlar için Türk Ceza Kanunile diğer kanunlarda daha ağır ceza hükümleri bulunduğu takdirde o cezalar hükmolunur.

Madde 62 - 56 ve 59 uncu maddelerde yazılı suçların failleri hakkında hükmolunacak para cezalarından dolayı bunların çalıştıkları ticaret veya sınai müessese veya sair hükmî şahıslar malen ve müteselsilen mesuldürler.

Madde 63 - Bu kanuna göre verilen hükümlerin katileştikleri takdirde masraf mahkûma aid olmak üzere tamamen veya hulâsa olarak neşrine mahkemece karar verilbilir.

Şu kadar ki 56 ve 59 uncu maddelere tevfikan verilen hükmün bedeli mahkûma aid olmak ve fakat 25 lirayı geçmemek şartile neşri mecburidir.

Madde 64 - Bu kanunla kendilerine verilen vazife ve salâhiyetleri suiistimal etmek suretile suç işleyenler hakkında Türk Ceza Kanunile diğer kanunlarda muayyen olan cezalar iki kat olarak hükmolunur.

Bu kanuna göre tavzif olunan memur ve müstahdemlerin bu kanunun tatbiki dolayısile işledikleri suçlardan dolayı hakların da yapılacak cezaî takiblerde memurin muhakematına dair kanun hükümleri tatbik olunmaz.

Vali ve vali muavinleri ve kaymakamlar ikinci fıkra hükmünden müstesnadır.

Madde 65 - Bu kanunun tatbikile tavzif edilenler kanunun tatbikını temin maksadile gerek alâkadarlara ve gerek üçüncü şahıslara ait ticarethane, imalâthane, depo, mağaza, antrepo vesair her türlü idhar yerlerinde arama talebinde bulunabilecekleri gibi yapılacak aramalarda kendileri de hazır bulunabilirler.

Arama ve zabıt muameleleri umumî hükümler dairesinde icra olunur.

Madde 66 - 56, 59, ve 64 cü maddede yazılı suçlardan dolayı yapılacak olan son tahkikat mevkufen icra edilir.

Madde 67 - Bu kanunun şümulüne giren suçların muhakemeleri bütün davalara takdimen rüyet olunur ve tâlika zaruret hasıl olan işlerde mücbir sebep olmadıkça bir haftadan fazla tâlik olunmaz.

Bu kanunun şumulüne giren suçlar Cez Muhakemeleri Usulü Kananunun 423 üncü maddesi mucibince tatil zamanında görülen acele işlerden sayılır.

Madde 68 - Bu kanunda yazılı suçların takip ve muhakemelerinde meşhud suçların muhakeme usulü hakkındaki 3005, 3498, ve 3749 sayılı kanunlarda yazılı şartların mevcudiyeti halinde mezkûr kanunlar hükmü tatbik olunur.

ALTINCI FASIL

Müteferrik hükümler

Madde 69 - Bu kanun hükümleri dairesinde ittihaz edilecek karar ve muameleler hakkında kazaî mercilerden tehiri icra ve tedbiri ihtiyati kararları verilemez.

Madde 70 - Askerlik ve Milli Müdafaa mükellefiyeti kanunlarının, bu kanunun (41) inci maddesinde yazılı muafiyet müstesna olmak üzere diğer hükümleri mafuzdur.

Madde 71 - Bu kanun neşri tarihinden muteberdir.

Madde 72 - Bu kanun hükümlerini tatbika İcra Vekilleri Heyeti memurdur.

Hastane yatak ücretinin 100, ameliyat ücretlerinin de o nisbette artırılması bu hususa müteallik bir tarife yapılmak üzre sihhat ve müteferrika encümenine, Zelzeleden müteessir olan Seydim yatı okulu esaslı tamiratı için bütceye 25500 lira konulması hakkındaki Maarif müdiriyeti ve Sungurlu halk evi binası inşaatına yardım yapılması hakkındaki vilâyet Parti idare heyeti teklifinin bütce encümenine havaleleri ve Sanatoryomda tedavisi icabeden hasta kızını götürmek için on gün mezuniyet verilmesi talebini havi Abdulkadir Güney - Osmancığın mazereti şayanı kabul görüldüğünden 17 - 2 - 940 tarihinden itibaren on gün mezun olduğu umumun rey ve mevafakatile kabul edildikten sonra ruznameye dahil başka evrak bulunmadığından Şubatın 20 inci Salı günü saat 14 de toplanmak üzre celseye nihayet verildi.

Damga Resmi Kanununun bazı hükümlerinin değiştirilmesine ve bu kanuna bazı hükümler eklenmesine dair kanun

Kanun No: 3765
Kabul tarihi: 3-1-1940
Neşri tarihi: 10-1-1940

Madde 1 - 23-5-1928 tarih ve 1324 sayılı Damga Resmi Kanununun 11 inci maddesinin 3478 sayılı kanunla değiştirilen 68 inci numarası aşağıdaki şekilde değiştirilmiştir:

L. K.

68 - Dağıtılan basılmış ve başılmamış ilânnameler başka gazete ve mecmualar gibi satışı mutat olmayın: 0,25
1) Sinemalarda gösterilen veya ileride gösterilecek olan filimler hakkında reklâmı ihtiva eden gazete ve mecmua şeklindeki matbualar,
2) ilânları yazısından fazla veya ilânları yazısından az olmakla beraber yazıları daha ziyade bazı ilânlarla reklâmını yaptığı hususlara dikkat ve rağbet celbine matuf gazete ve mecmua şeklindeki matbualar,

İlânname sayılır. Bunların gazete veya mecmua vasfında olması ve üzerlerinde fiat gösterilmesi ilânname mahiyetlerini değiştirmez

Bu numarada yazılı ilânnameler, müteaddit ilânları muhtevi olduğu takdirde her ilân, ayrı ayrı bu numaradaki resme tabidir.

Madde 2 - Aynı kanunun II inci maddesine aşağıda yazılı 93, 94 ve 95 inci numaralar ekelenmiştir.

L. K.

93 - Fenni gözlükçülük ruhsatnameleri: 1

L. K.

94 - Veteriner tababette kullanılan tıbbi ve ispançiyari müstahzarlar için verilen ruhsatnameler, 1 —

95 - Sinemalarda gösterilen raklâm filimlerile perde üzerinde aksettirilmek suretile teşhir olunan ilânlar,

Bu resim bir raklâm filiminin veya ilânın bir sinemada en çok yedi gün gösterilmesi mukabilinde alınır. Aynı raklâm filiminin veya ilânın bu müddetten fazla gösterilmesi halinde her yedi gün ve küsuru için ayrıca ellişer kuruş resim alınır. Reklâm filiminin veya ilânın müteaddid kopyeleri çıkarılarak başka başka sinemalarda gösterildiği takdirde her biri de yukarıki esaslar dairesinde ayrıca resme tabidir. 50

Madde 3 - Aynı karunun II maddesinin 3478 sayılı kanunla değiştirilen 59 uncu numarasının parentez içindeki bendinde (ve alelumum ticarethaneler) kelimelerinden sonra (bütün cemiyet ve kulübler) kelimeleri eklenmiştir.

Madde 4 - Aynı kanunun 19 ve 22 inci maddelerindeki (17 inci maddenin 2 inci ve 3 üçüncü) kelimelerinden sonra (ve 4 üncü) kelimeleri eklenmiştir.

Madde 5 - Aynı kanunun 32 inci maddesine aşagıda yazılı 78 ve 79 uncu numaralar eklenmiştir.

78 - Umumi, mülhak ve hususî bütçelerle idare edilen daire ve müesseseler, menafii umumiyeye hadim cemiyetler, ticaret, sanayi ve ziraat odaları tarafından münhasıran memleket mahsulât ve mamulâtının rakiâmını ihtiva etmek ve her hangi bir ticari veya sınai müesseseye taallûk eylemek üzere tertip olunan her türlü levha ve afişlerle aynı teşekküller tarafından Türk ihracat müesseselerinin münhasıran isim ve ticaret unvanlarile adreslerini ihtiva etmek ve başkaca müesseselerin iştigal mevzularına taallûk eden mevad hakkında herhangi bir ilânı havi bulunmamak üzere neşredilecek kitab risale ve mecmualar.

79 - Cumhuriyet Halk partisi ile amme menfaatlerine hadim cemiyetlerin her türlü muamelelerinde tanzim olunacak bütün evrak ve senedlerle ilânlardan, damga resmi bu teşekküller tarafından ödenmesi lâzım gelenler.

Madde 6 - Aynı kanunun 41 inci maddesine aşağıdaki fıkralar eklenmiştir:

Sinemalarda gösterilen reklâm filimlerile perde üzerine aksettirilen ilânların damga resmi, gösterilmeye başlamadan evvel ödenir. Bunun için alâkadarlar iki nüsha beyanname ile bağlı oldukları varidat dairelerine müracaatla filimin veya ilânın tasvir ettiği mevzuu ve ihtiva ettiği yazıları ve hangi tarihten hangi tarihe kadar hangi sinemalarda gösterileceğini bildirerek resmini öderler. Bu beyannamelerin bir nüshası resmin alındığına dair icabeden meşruhat verilerek kendilerine iade olunur. İkinci nüsha beyannameler damga ve tayyare resmine tâbi değildir.

Madde 7 - Aynı kanunun 44 üncü maddesine aşağıdaki 10 uncu numara eklenmiştir:

10 - Damga resmi ödenmemiş olan reklâm filimlerile ilânlar sinemalarda gösterilemez Buna riayet edilmediği takdirde ödenmeyen damga resmi ile bunun on misli cezası ödenmemiş filim veya ilâmı gösteren sinama sahibinden alınır.

Madde 8 - Aynı kanunun 52 nci maddesi aşağıdaki şekilde değiştirilmiştir:

Bu kanuna muhalif hareketten dolayı tarholunacak damga resmi ve cezaları makbuz mukabilinde tahsil olunur.

Madde 9 - Aynı kanunun 69 uncu maddesi aşağıdaki şekilde değiştirilmiştir:

Bu kanuna muhalif hareketten dolayı aranması lâzım gelen damga resmi ve cezaları; resmin ifası lâzım geldiği ve müddetli evrak ve senedlerde müddetin bittiği tarihin müsadif olduğu malî yılı takib eden beş yıl içinde tarholunmadığı ve tarhedilip de katileştiği malî yılı takib eden yıldan itibaren beş yıl içinde tahsil edilmediği takdirde mürurı zamana uğrar. Ecnebi memleketlerde bulunanlar için bu müddetler on senedir.

Kanunda yazılı maktu para cezaları Türk Ceza Kanununda yazılı mürurı zamana tabidir.

Resim ve cezası mürurı zamana uğrayan evrakın hükmünden istifade edilmek istenildiği takdirde damga resminin peşinen ödenmesi mecburidir.

Madde 10 - Bu kanun neşri tarihinden muteberdir.

Madde 11 - Bu kanun hükümlerinin icrasına Maliye Vekilli memurdur.

KALMAZ GAM KEDER

Duydumki vatanın bir kaç bucağı
Mahvolmuş yıkılmış tütmez ocağı
Çokmuş boş kalan ana kucağı
Öksüz kalıp ağlayanlar ne kadar.

Sayısı pek fazla ne kadar desem
Onları anmadan lokmamı yesem
Yardıma hazırım açıktır kesem
Gönlümü de harap etti bu kader.

Yardıma koşanlar bu kardeşlere
Bağrını sürüyor kara taşlara
Hasret çektirmiyor sıcak aşlara
Yardımda olursa ancak bu kadar.

Bir bakarız mamur olur o yerler
Müjdeye kalb olur kara haberler
Buyurun hazırdır eviniz derler
Şadolur bu millet kalmaz gam keder

Kalecik köyünden İbrahim oğlu
Halil Pir

Çorum Sulh Hukuk Hakimliğinden

1 - Abdalata köyünde Turgut mevkiinde şarkan yol garben Süleyman kâhye cenuben kör Hüsyin şimalen Osman ile mahdut tahminen 20 dönüm miktarında ve 200 lira değerinde bir kıt'a tarla:

2 - Büğdüz köyünde köy altı mavkiinde şarkan yol garben kabristan şimalen yol cenuben Celeboğlu kızları ile mahdut tahminen 6 dönüm miktarında ve 150 lira değerinde bir kıt'a tarla:

3 - Büğdüz köyünde hoca köyü mevkiinde şarkan mulla Ömer garben Kürdoğlu Osman cenuben Hacı Ali şimalen Hacı Osman ve Hacı Bekir ile mahdut 10 dönüm miktarında ve 150 lir adeğerinde:

4 - Büğdüz köyü eğri arpalık mevkiinde şarkan yol garben Fındık oğlu Hasan şimalen mulla Ahmet cenuben yol ile mahdut tahminen 4 dönüm miktarında ve 150 lira değerinde bir kıt'a tarla:

5 - Büğdüz köyünde demirker mevkiinde şarkan Bozbuğa yolu garben Musa oğlu Mehmet şimalen Kürdoğlu tarlası cenuben Sarının Mustafa ile mahdut tahminen 15 dönüm miktarında ve 100 lira değerinde tarla:

6 - Burun köy mevkiinde şarkan Halil hoca oğlu Osman garben culca punarı cenuben Hacı Osman şimalen Ahmet kâhya ile mahdut tahminen 5 dönüm miktarında ve 100 lira değerindedir

7 - Boyralı mevkiinde şarkan Veyis garben Tokamın Ömer ve sahibi senet şimalen yol ve yastı kaya cenuben yol ile mahdut 15 dönüm miktarında ve 300 lira değerinde bir kıt'a tarla:

8 - Büğdüz köyünde boyralı mevkiinde sağı ve solu ve önü ve arkası sahibi senet bağı ile mahdut bağ içinde bir bap hane:

9 - Büğdüz köyünde buzun mevkiinde şarkan Yağlı oğlu Mehmet ve boyralı yolu ve Muhittin veresesi cenuben Kara Yusuf oğlu Abdudullah şimalen Kara Mustafa oğlu Mustafa ve Abdullah ile mahdut tahminen 6 dönüm miktarında ve 200 lira değerinde tarla:

10 - Kılıçveran yolu mevkiinde şarkan Paslı oğlu Ömer garben Harzeddin oğlu ve Hüseyin bey oğlu Hacı Ali tarlası şimalen Mansur oğlu Ömer tarlasile mahdut tahminen 16 dönüm miktarında ve 250 lira değerinde bir kıt'a tarla:

11 - Büğdüz köyüde demirkır mevkiinde şarkan bozbuğa yolu garben Musa oğlu Mehmet cenuben Sarının Mustafa şimalen Kara Musa oğlu Mehmet ile mahdut tahminen ( ) dönüm miktarında ve 50 lira değerinde tarla:

12 - Büğdüz köyünde demirkır mevkiinde şarkan Kürtoğlu Ali garben Osman cenuben Kürt oğlu İsmail şimalen Hacı Süleyman ile mahdut tahminen 15 dönüm mikdarında ve 100 lira değerinde bir tarla:

13 - Kılıçveran köyünde şarkan oğlanın mezar ve yastıkaya garben yerli dere cenuben yol sahibi senet şimalen su çıkan kaya ve yastıkaya ile mahdut tahminen 11 dönüm mikdarında ve 500 lira değerindeki koru:

14 - Kılıçveran köyünde şarkan sahibi senet tarlası garben Kadir oğlu Ömer cenuben koru şimalen yol ile mahdut 100 adım beller ve 500 lira değerinde bir kıt'a bağ:

15 - Büğdüz köyünde burun mevkiinde şarkan Yandım oğlu Mehmet garben Çakır yolu cenuben Gödek Ömer şimalen Ahmet ile mahdut 15 dönüm mikdarında ve 200 lira değerinde tarla:

16 - Büğdüz köyünde demirkır mevkiinde şarkan Kürt oğlu karısı garben Yandım oğlu İsmail cenuben Hacı Osman şimalen Eğri oğlu Abdullah ile mahdut tahminen 40 dönüm mikdarında ve 300 lira değerinde bir kıt'a tarla:

Çorumun Şeyheyyup sokağından Veli peşa oğlu Nuri Eren ile Kubbeli sokağından Emin efendi oğullarından Selim oğlu Sıdık ve Selim karısı Kâmile ve oğulları Hasan ve Abdullah ve Emin ve Hacer ve kızı Kadriye arsalarında müşterek olan ve kabili taksim olmadığından satılarak şuyuun izalesi Çorum Sulh hukuk mahkemesinin 14-12-939 tarih ve 330-49 numaralı ilâmile hüküm altına alınan ve yukarıda hudut ve saireleri yazılı gayri menkullerin gazete ile ilânından ve ilânnamelerinin talik ve tebliğinden itibaren 30 gün müddetle açık artırmaya çıkarılmıştır. Hitamı olan 29-3-940 cuma günü saat 15 te Çorum mahkeme kaleminde ihalesi icra edilecektir.

Bu gayri menkule konulacak pey muhammen kıymetin yüzde 75 şini doldurmadığı takdirde en çok artıranın teahhüdü baki kalmak üzere ihale onbeş gün daha uzatılarak hitamı olan 12-4-940 cuma günü aynı saatte ve mahkeme kaleminde icra edilecektir.

Satış peşin ve bilumum masraf müşteriye aittir. Ve artırma

Çorum Sulh Hukuk Hakimliğinden

Hudut vesairesi

Üçtutlar sokağında ada 156 parsel 56 numaralı sağı 55 parsel numaralı Ham oğlu Şükrü hanesi solu: 57 parsel numaralı Bayburtlu Ahmet vesaire hanesi ve ve yol arkası: 51 - 58 parsel numaralı Ham oğlu Şükrü ve Ömer haneleri önü: 57 parsel numaralı Bayburtlu Ahmet hanesi ve yol ile mahdut tahminen (300) lira değerindedir.

Tahtani iki oda ve ve bir ahur ve bir kilar ve bir miktar havli ve havlide 15 iki ufak meyve ağacı:

Çorumun Üçtutlar sokağından Karaveranlı Gediman oğullarından Ali oğlu Hakkı ve küçük Tahir ve Gediman oğlu Kadir vesaire aralarında müşterek olup kabili taksim olmadığından satılması Çorum Sulh Hukuk mahkemesinin 23-5-939 tarih ve 166 numaralı ilâmile hüküm altına alınan ve yukarıda hudut vesairesi yazılı bir bab hane gazete ile ilânından ve ilânnamelerin tebliğ ve talikından itibaren 30 gün müddetle açık artırmaya çıkarılmıştır. Hitamı olan 29-3-940 cuma günü saat 15 de mahkeme kaleminde ihalesi icra edilecektir. Bu gayri menkule konulacak pey mohammen kıymetinin yüzde yetmiş beşini doldurmadığı takdirde en çok artıranın taahhüdü baki kalmak şartile ihalesi on beş gün daha uzatılarak hitamı olan 12-4-940 cuma günü aynı saatte ve mahkeme kaleminde icra edilecektir. Satış peşin ve bilumum masraf müşteriye aittir. Ve artırma şartnamesi her gün her kese açıktır. Bu gayri menkul ile alâkası olanların yirmi gün içinde evrakı müsbitelerile birlikte müracaat etmedikleri takdirde ve haklarıda tapu sicilli ile sabit olmadıkça satış bedelinin paylaştırılmasından hariç kalacaklardır. Talip olanların muhammen kıymetinin yüzde yedi buçuğu nisbetinde pey akçasını hamilen gelmeleri ilân olunur.

şartnamesi her gün herkese açıktır.

Bu gayri menkul ile alâkası olanların 20 gün içinde evrakı müsbitelerile birlikte mahkeme kalemine müracaat etmedikleri takdirde ve hakları tapu sicilli ile sabit olmadıkça satış bedelinin paylaştırılmasından hariç kalacaklardır.

Talip olanların muhammen kıymetin yüzde yedi buçuğu nisbetinde pey akçasını hamilen gelmeleri ilân olunur.

Hususi Muhasebe Müdürlüğünden

Vergi borcundan dolayı satlığa çıkrıla ve ihalesi 24-2-940 cumartesi gününe muallak bulunan Karagöz ve Turf oğullarına ait un fabrikasının alât ve edevatına talip çıkmamış oldnğundan on gün daha temditle ihalenin 5-3-940 salı günü saat 11 e talikına karar verilmiştir.

Talip olanların yüzde yedi bu çok pey akçalarile Hususi Muhasebe tahsilât komisyonuna ve fazla malûmat almak isteyenlerin de tahsilât dairesine müracaatları ilân olunur.

Tapu Sicil Muhafızlığından

Çöplü mahallesinin Çukuravlağı mevkiinde şarkan Damaroğlu veressi garben semerci İhsan cenuben Hacırecep oğlu İhsan şimalen Cıbır oğlu Ömer bağlarile mahdut bir parça bağ ceddinden intikal etmek suretile Hazinedar oğlu Osmanın tasarrufunda olduğundan senetsiz tasarrufattan namına senet istenmektedir.

Bu yerde alâkai tasarrufiyesi olanların 10-3-940 pazar günü mahalline veya gününden evvel muhafızlığımıza müracaatları ilân olunur.

Tapu Sicil Muhafızlığından

Yenice Köyünden Köse Ali Oğullarından Velinin senetsiz tasarrufunda bulunan iki bap hane ile dört parça bağını veresesi Hanım tarafından Tapuya bağlanması talep etmesi üzerine mezkûr gayri menkulun tasarrufunun tahkıkı için 10-3-940 tarihinde bir memur gönderileceğinden tasarruf iddiasında bulunan varsa muteber vesikasile birlikte şimdiden Tapu sicil muhafızlığına veyahut keşif günü hazır bulunarak gelecek memura iddialarını bildirmeleri ilân olunur.

Tapu Sicil Muhafızlığından

Hamdi köyünde Müezzin oğullarından Hacı İbrahim oğlu Hacı Ahmedin köy önü mevkiinde bir kıt'a tarlayı namlarında senetsizden tescili için muamele yaptırmakta olduklarından başında keşif ve tahkikat yapmak üzere 10-3-940 pazar günü bir memur gönderileceğinden işbu gayri menkule ait bir hak iddia edenler varsa keşif günü hazır bulunarak memuru mahsusuna veya tapu sicilli muhafızlığına müsbit vesikalarile birlikte müracaat etmeleri ilân olunur.

Vilâyet Defterdarlığından

Satılığa çıkarılan emvalın cinsi	Mevkii	Hududu
Hisseli dükkân	Çorum Ankara caddesinde	Sağı 2 parsel No: lu dükkân solu tabak sokağı önü Ankara caddesi arkası tabak sokağı
Hisseli dükkân	» »	» Sağı 3 parsel No: lu dükkân 1 parsel No:lu dükkân önü Ankara caddesi arkası tabak sokağı
Hisseli bağ	Ilıcada	Şarkan sarı Mustafa oğlu garben Lazcıoğlu Ahmet ve Hüseyin veresesi bağları cenuben su harkı

Emlâki milkiye satış bedelinden Amasya vilâyeti emvalına borçlu bulunan Çorumun Karakeçili mahallesinin Azapahmet sokağından Şücaattin oğullarından Zarif oğlu Lütfinin mezkûr borcundan dolayı tahsili emval kanunu hükümleri dairesince haczolunan yukarıda cins ve hudutları yazılı üç parça hisseli gayri menkul emvalı Çorum, İdare Heyetinin 30-1-940 gün ve 55 - 49 sayılı kararına müsteniden ve tahsili emval kanununun üçüncü maddesi mucibince ve bedeli peşin olarak 20-2-940 tarihinden itibaren 21 gün müddetle münakasaya konulmuş ve ihalei evveliyesinin 12-3-940 salı günü saat 14 de takarrür etmiş olduğundan taliplerin tayin edilen saatten evvel bu husustaki şartnameyi görmek isteyenlerin Maliye Varidat Müdürlüğüne müracaat etmeleri ve yukarıda zikredilen saatten evvel de depizito akçalarını Çorum maliye veznesine yatırarak Vilâyet İdare Heyetinde tayin olunan saatte artırmaya iştirak etmek üzere hazır bulunmaları ilân olunur. 1-2

Vilâyet Defterdarlığından

Satılığa çıkarılan emvalin cinsi	Mevkii	Hududu
Hane arsası	Çepni mahallesi aynalı sokağı	Solu 2 arkası 26 parsel sağı ve önü yol ile mahdut

Çorumun maliye hazinesine ait olup 21-2-940 tarihinden itibaren bir ay müddetle münakasaya konulmuş ve ihale gününün de 22-3-940 cuma günü saat 14 de kararlaştırılmış olduğundan taliplerin bu husustaki şartnameyi görmek istiyenlerin varidat müdürlüğüne müracaat etmeleri ve yukarıda zikri geçen saatten evvelde depozito akçaları maliye veznesine yatırılarak artırmaya iştirak etmek üzere Defterdarlık makamında hazır bulunmaları ilân olunur. 1-4

Çorum Ticaret ve Sanayi Odasından

Vilâyet ve kazalardaki tüccarların tarihi ilândan itibaren üç ay içinde vilâyette ticaret odasına kazalarda mümessilliklere müracaat ederek 940 yılı kayitlerini yaptırmayanlar haklarında odalar kanununun üçüncü maddesi tatbik edilerek kayit ücretinin üç misli cezasile alınacağı ilân olunur.

ZAYİ MÜHÜR

Tatbikli mühürümü zayi ettim yenisini alacağımdan eskisinin hükmü olmadığını ilân eylerim.

Alaca Büyükdona köyünden aza Ali Osman oğlu İsmal Koçtaş

Daimi Encümenden

İlk mektepler talebeleri için muktazi yedi lira muhammen bedelli iki tabure bir masa bir takım olmak itibarile elli takım levazım Martın beşinci Salı günü saat 14 de ihale edilmek üzere 15 gün müddetle açık egsiltmeye konulduğundan nümunelerini ve şartnamesini görmek isteyen taliplerin daimi encümen kalemine müracaatları ilân olunur. 2-2

KURULUŞ TARİHİ: 1921

İDARE YERİ

Vilâyet matbaası

ÇORUM

YIL: 18 — No. 1011

ÇARŞAMBA

6 - Mart - 1940

Nushası - 2 - kuruştur

- HER HAFTA ÇIKAR VİLÂYET GAZETESİDİR -

Halkevleri ve Odaları

Millî ve içtimaî hayatımızda ileri hamlelere büyük yardımda bulunan Halkevlerimiz bundan sekiz sene evvel kurulmuştur. Sekiz sene içinde anayurdun dört köşesine dalgudak salan Halkevlerimiz ve Halk odalarımızın sayısı şükranla bugün 519 zu bulmuş olduğunu geçen hafta Sayın Başvekilimiz Dr. Refik Saydam Halkevlerinin sekiz yaşını idrakları dolayısile Ankara Halkevinde irad buyurmuş oldukları nutuklarında müjdelemişlerdi.

19 Şubat 932 yılında kurulan bu sıcak yuvaların memleket kültürüne olan hizmetleri o kadar çokdurki bu nurlu teşekkülden feyiz alan ve burada öğrendiklerinden istifade ile hayat mücadelesine atılarak muvaffak olanlarında sayısı pek çoktur. Bilhassa bu teşekkülün içtimaî hayatımızdaki rolü ve büyük kıymeti fikir ve ideal arkadaşlığın takviyesine olan hizmeti her türlü sitayişin üstündedir.

Bu sıcak yuvalar vatandaşları ek fikir ve kalp halinde birleştiren güzel ve inanıcı verimler alan ve hiç bir kayda tabi olmadan serbest girilen ve serbestçe çalışılan sıcak ve zevk verici bir kültür toplantı yerleri olmuştur.

Halkı anlamak onunla anlaşmak fikir vicdan üzerine kurulan inkılâplarımızın büyüklüğü hakkında anladıklarımızı gördüklerimizi ve Cumhuriyet rejiminin istifadelendirdiği hakikatları onlara anlatmak, bilmediklerimizi öğrenmek suretile ülküre birliğinin çokluk ve tarline doğru hergün verimli adımlarla gitmek hepimiz için milli bir borçtur.

Kültürel ve sosyal bütün hamleleri sinesinde toplayan büyük ailâbın çok verimli olan bu yerini saygı ve sevgi ile selâmlarız.

Melâhat Eroğluer

Başvekilimiz Dr. Refik Saydam

DAHİLİ VE HARİCİ SİYASETİMİZİ İZAH EDEN MÜHİM BİR SÖYLEV VERDİLER

Ankara 29 (a. a.) — Başvekil Dr. Refik Saydam bu akşam saat 20 de radyo ile dahili ve harici meseleler hakkında şu nutku söylemiştir:

«— Aziz vatandaşlarım.

Bu akşam sizinle konuşmak istediğim meseleler şunlardır: Millî Korunma kanununun tatbik mevkiine konulması, bunun tevlit ettiği bazı yanlış akisler, son haftalarda bizi alâkadar eden harici haberler, 1940 Senesi bütçe hazırlığı.

Aylardanberi dünya vaziyetinin gösterdiği derin tahavvüller dolayısile, memleketimizi iktısadi cephesinden olduğu kadar, müdafaa bakımından da koruyacak tedbirlerin alınmasını mecburi gördük ve her ihtimale karşı radikal tedbirler almak lüzumu hasıl olacağını evvelden düşündük. Haftalarca çalışarak Büyük Meclisimizce de kabul edilen Millî Korunma kanunu meydana geldi. Bittabi bu kanunun, kanunlar mecmuasında durmak için değil, zamanı gelince tatbik edilmek için yapıldığını hepiniz biliyorsunuz.

Kanunun müzakeresi esnasındaki ve sonra Büyük Meclis huzurundaki sözlerim çok açık ve krt'i idi. Zarurî ihtiyaç belirmedikçe vatandaşlarımın normal hayatlarına karışmak, hükûmet için hiç arzu edilmiyen bir hareket olacağını söylemiştim. Fakat, gittikçe maddî ve manevî ıstırabı artan, bizim gibi harp dışındaki milletlerin de iktısadî hayatlarına tesirden hâli kalmayan bugünkü harbin, memleketimizdeki akislerine karşı koymak, sulh devresinin icablarına uygun yapılmış normal vasıftaki kanunlarla mümkün olmıyacağını görünce, Millî Korunma kanununu, verdiği salâhiyete istinaden, tatbika başladık.

Bu, içeride ve dışarıda bazı tefsirlere sebebiyet verdi. Hariçde Türkiye seferberlik yapacak, onun için kanunu harekete getirdi, denildi. Dahilde, hükûmet harbe karar verdi; diyen bazı fena görüşlü ve düşünceli insanlar hükûmetin hatırından geçmiyen bir takım fikirleri, nazariyeleri yaymağa başladılar.

Aziz vatandaşlarım:

Eger hükûmet harbe karar verirse, bu, gizli değil, Türk milletinin kendine malettiği siyasî istikametin icablarına uygun olarak, Büyük Millet Meclisinin tasvibile alınacak bir kararla, yani açık olarak yapılır. Binaenaleyh, seferberlik veya harp, ancak millî menfeatimize ve Türk vatanının selâmetine uygun olmak şartile, üzerinde durulacak bir karardır. Bunu böylece tesbit ettikten sonra, hükûmetçe Millî Korunma kanununa uyarak alınan ve sırasile alınacak kararlar, dünya buhranının memleketimize yaptığı akisleri önlemek, sizlerin halde ve istikbalde bu günlerin tabiî olmıyan şartları içinde sıkıntı çekmemeniz içindir. Bugün, sizinle hükûmetiniz arasında hiç bir görüş ve düşünüş farkı olmadığını bilmek şerefinin ve kuvvetinin verdiği kanaatle söyleyebilirim ki, Millî Korunma kanununun tatbikına geçilmesi kararını hükûmet, en son dakikaya bırakmış, yani normal vasıtalarla çalışmaya uğraşmıştır. Buna imkân olmadığı görülünce, fevkalâde tedbirler almakta da tereddüt etmemiştir. Bütün bu sözlerimden çıkaracağım netice şudur:

Millî Korunma Kanununun tatbikı bir seferberlik mukaddemesi, veya bir harp hazırlığı olmaktan uzaktır. Bu günün dünya şartlarına uymak ve yarının emniyetini kazanmak içindir. Mantıksız sözlere, fena izahlara, güler yüzle telkin edilmek istenilen ve altında hususî menfaatler kaynaşan ve iyi yerden alındğı söylenildiği halde mambaı gösterilmiyen haberlere inanmayınız. Hükûmet, yapacağı her işi size kendi lisanile her vakıt arzediyor. yalnız bu izahları hatırda tutarsanız, fena haberlere teşhis koymakta asla yanılmazsınız.

Her sınıf Türk vatandaşının en mühim vazifesi, bugünkü millî birlik ve durumu herhangi bir tarafından behemahal sarsmak için ortaya atılan propagandalara kıymet vermemektedir. Bütün bu propagandaların ne kadar esassız ve gülünç olduğunu, aylardanberi kulaklarınıza fısılanan, fakat bir türlü tahakkuk etmiyen haberleri hatırlayarak bizzat hüküm verebilirsiniz, kanaatindeyim.

Haricî vaziyete gelince:

Son zamanlarda bazı ajans haberleri ve Avrupadaki harplerin muhtemel inkişafları üzerinde yapılan indi tahminler; bu günün gidişini, yarının sinirleri bozacak esassız haberlerine bağlayan dedikodular, memleketin içinde ve dışında söylendi ve yazıldı. Bu arada komşumuz Sovyetlerle olan münasebatımızı birçok hadiselere bağlayan faraziyeler ve muhakemeler ileri sürüldü. Yukarıda izah ettiğim sebeplerle Millî Korunma Kanununun tatbikmevkiine konması da, bu yalan zincirlerinin bir halkası olarak bütün bu propagandalara eklendi.

Sovyetlerle münasebetlerimizde altı aydanberi değişmiş bir şey yoktur. Herkesin niyetleri içinde saklı bulundğu bir devirde yaşıyoruz. İnsan bu esnada kendisinden başkası için fazla teminat veremez. Fakat ben cesaretle söyleyeceğim. Bizim Sovyetler aleyhine her hangi bir harekete asla temayülümüz yoktur. Esasen kimse de bizden böyle bir hareket istemiyor. Sovyetlerin doğrudan doğruya bizim aleyhimize bir haraketleri olacak mı? Böyle bir ihtimali farzettirecek şimdilik hiçbir delil görünmüyor. Görüyorsunuz ki Sovyetlerle ara-

— Devamı 3 üncü sahifede —

ZİYA KUTSAN

Vilâyetimiz Nafıa Müdürü Mühendis Ziya Kutsanın bu kerre Gümüşhane Vilâyeti Nafia Müdürlüğüne tahvil edildiğini haber aldık.

Epeyce zamandır Vilâyetimizde değerli işler görmüş olan kıymetli Nafıacımıza yeni vazifelerinde de muvaffakıyetler dileriz.

EMEKLİYE ÇIKTI

Vilâyetimiz Sıhhiye Müdürü Dr. Halit Karakaya isteğile tekaüde sevkedilmiş ve mumaileyh bu hafta şehrimizden ayrılmıştır.

Günün Röportajları

—Melahat Eroğluer—

RESİM SERGİSİNDE

Genç amatörlerin yaptıkları resimler ve bu resimlerin dile gelerek söyledikleri hakikatlar şu iki kelimede toplanıyordu : daha iyisini yapmak, usanmadan çalışmak....

Karlı bir mart günü. Halkevinin Ar şubesi tarafından açılan resim sergisine gidiyoruz. Bu nur ve ışık kaynağına gidenlerle birlikte.. Bir kaç gün evvel açılan bu serginin töreninde bulunamamak talisizliğile..

İdarei hususiye ve Belediyenin yardımile her gün daha güzelleşen ve mütekâmil bir çehre arzeden Halkevi işte karşımızda... Gotik bir tarzı mimarile yapılmış bu bina şehirde mevcut binaların en güzeli ve büyüğüdür.

Bayraklarla donanmış alt kattaki medhalden içeri giriyoruz. Bol ışıklı bir koridor. Sağda bir okuma yeri solda ufak dinlenme odası var. Biraz solda ve ileride ki odada garp klasik havalarile milli marşlarımız çalınıyor. Burada 8 kişilik temiz ve intizamla giyinmiş evin bandosu ahenkdar bir musiki yağmur ve neşesi yaratıyor.. Karşıdaki oda hınca hınç dolu.. İçeri girmek müşkül. Her sınıftan bir halk ve memur tabakası. Kadın, erkek, okullu genç ve ihtiyar konuşmadan bir hayranlıkla duvarlara bakıyorlar. Bizde giriyoruz. Burası resim sergisi.

İnce bir zevkle tertiplenmiş ve titiz bir çalışma ile meydana gelen eserlerle dolu. Kara kalem, suluboya, ekseriyeti teşkil ediyor.

Ar şubesi tarafından hevesli amatörler için ve teşvik mahiyetinde tertip edilen bu sergide yarım saat kaldım. Her resim önün de hüviyetini tanımadığım ve istikbalin genç ressamlarını teşkil edecek olan bu müstait çocukların vücude getirdikleri eserlere gururla ve zevkle baktım.

Genç amatörlerin yaptıkları resimler ve bu resimlerin dile gelerek söyledikleri şu iki kelimede toplanıyordu: daha iyi yapmak, usanmadan çalışmak.... Bu arada yanımıza 14 yaşında bir okullu talebe geldi. Kendisine eseri olup olmadığını sordum. Elile eserini gösterirken mahcup bir tavurla bana sahamız geniştir. İdealimiz büyüktür. Teşvik ediliyoruz. Mutlaka gelecek sene daha çok güzel eserlerimizi göreceksiniz dedi.

Bende yavaş yavaş bu kelimeleri tekrarlayarak salonu ve millet mektebi olan bu nurlu ve feyiz ocağından uzaklaştım.

Mel. Eroğluer

Yerli Sınai Mamulûtün işaretlenmesi Hakkında Nizamname

Madde 1 - İcra Vekilleri Heyetince tayin ve ilân edilecek yerli mamul ve yarı mamul sınaî mevaddın, yerine göre, üzerine, zarf ve ambalâjlarına veya etiketlerine, kolaylıkla görülebilecek ve silinmiyecek şekilde ve kararnamesinde gösterilecek şartlar altında, (Türk malı) (Şekil 1) ibaresini ve tatbik bakımından bunun mümkün olmadığı hallerde, Türk malı ibaresinin kısa şekli olan (T. M.) (Şekil 2) remzini ve lüzum görüldüğü takdirde bunlara ilâveten ayrıca bir de millî alâmeti (Şekil 3) koymak mecburidir.

Madde 2 - Yukarıki madde hükümleri dairesinde alınacak İcra Vekilleri Heyeti kararları ile karar mevzuuna giren maddelerin stok miktarının alâkalılar tarafından bir beyanname ile mahallin en büyük idare memuruna bildirilmesi mecburiyeti de vazoluna bilir.

Madde 3 - Üzerlerinde birinci maddeye göre ibare veya remiz ve millî alâmet bulunmayan yerli sınaî mevaddın memlekette satışı ve harice gönderilmesi memnudur.

Madde 4 - Yabancı memleketlere göndrilecek mevaddın, yerine göre, üzerine, zarf ve ambalâjlarına ve etiketlerine, birinci madde mucibince bulunacak ibare veya remiz ve millî alâmete ilâveten ayrıca yabancı bir dilde Türkiyede imal edildiklerini gösterir bir ibare de yazılabilir.

Madde 5 - İşbu nizamname hükümleri dairesinde alınacak İcra Vekilleri Heyeti kararlarının yerine getirilip getirilmediği İktisad Vekâletinin salâhiyetli memurları tarafından birinci madde mucibince tesbit ve ilân edilen maddelerin imal edildikleri, satıldıkları ve depo edildikleri yerlerde iş saatleri içinde normal mesaiyi ihlâl etmiyecek şekilde mahallen tedkik ve murakabe edilir.

Madde 6 - Teftiş ve murakabe neticesinde nizamname hükümlerine muhalif bir vaziyet görüldüğü takdirde salâhiyetli memur tarafından bir zabıt varakası tanzim edilerek 1705 sayılı kanun mucibince takibat yapılmak üzere mahallî Cumhuriyet Müddeiumumiliğine tevdi kılınır. Mezkûr zabıt varakasının bir sureti 48 saat zarfında müessese sahip veya mümessiline tebliğ edilir ve bir sureti İktisad Vekâletine gönderilir.

Madde 7 - İşbu nizamname hükümleri dairesinde alınacak İcra Vekilleri Heyeti kararlarına muhalif harekette bulunanlar 1705 sayılı kanun hükümleri dairesinde cezalandırılırlar.

Madde 8 - Ticarette tağşişin men'i ve ihracatın murakabesi ve korunması hakkındaki 1705 sayılı kanuna dayanılarak tanzim ve Devlet Şûrasınca tedkik edilmiş olan bu nizamname hükümleri neşri tarihinden itibaren on beş gün sonra yürümeğe başlar.

Madde 9 - Bu nizamname hükümleri İcra Vekillerini Heyeti yürütür.

Vilâyet Umumî Meclisi Toplantısı

ZABIT HULASASI

REİS : İkinci Reis Nazmı Tombuş — TOPLANTI : 4

Vilâyet Umumî meclisi dördüncü toplantısını Şubatın 20 inci salı günü saat 14 te ikinci reis Nazmı Tombuşun riyasetinde aza Şevket Davut, Mustafa Bayrak, Necmettin Duran, Hüseyin Yalçın, Emin Köse, Cevad Köstekçi, Abdurrahman İstanbullu, Hasan Sav, Hidayet Öncü, Ömer Emrali, Bedri Tüzün, Ziya Üçüncü, Cemal Erkan, Necati Önen, Behcet Durukan, Abbas Erdoğan, Bedri Bilginer, Mehmet Çetinden mürekkep olarak yapıldı.

Okunan zaptı sabıkın aynen ve müttefikan kabulünden sonra mazeretleri şayanı kabul görülen Nuri Kafkas Alacanın 20-2-940 tarihinden itibaren bir hafta, Abbas Erdoğan - Alacanın 20-2-940 tarihinden itibaren dört gün ve Abdurrahman İstanbullu İskilibin 23-2-940 tarihinden itibaren üç gün mezun addedilmeleri, Hastanede diş tabibi Ferdane Bozdoğanın ücretine zam yapılması hakkındaki istidasının büdce encümenine, Hastaneye yedek yatak ve tedavi malzemesi tahsisatı konulması hakkındaki Sıhhat Vekâletinin tahriratının Sıhhat ve büdce encümenlerine, büdce emanet hesapları ve düyun tahsisatı hakkındaki Dahiliye Vekâletinin tahriratının büdce encümenine, tohumluk buğday temizleme evi için müteahhit Arif Avcıya olan 100 lira borç hususi büdceyi alâkadar etmediğinden reddine, Mecidözü telefon hat çavuşluğunda istihdam edilen Celâl Sezerin üç ay on günlük tahakkuk eden 111 lira üçretinin tediyesi için 939 büdcesinde tahsisat kalmadığı gibi 940 senesi büdcesine münhasıran bu iş için tahsisat vaz'ına da mesag görülemediğinden bu babdaki teklifin ekseriyetle reddine, aza Cevad Köstekçi İskilibin kazada inşa edilen mektep tuğla müteahhidi olduğundan azalıktan iskatı hakkında Bahabey mahallesinden Şevket Beşikçi imzalı istidanın bahsı geçen tuğla işi taahhüt mahiyetinde olmadığından mumaileyhin kefaretsabık azalık hakkının devamına, İskilibin Karaağaç, Sarıkavak, Dağkıyısı, Güneyaluç, Yaylacıkseki köylerinin Tosya kazasına ve Osmancığın Hacıhamza, Mandra, Kavakçayı, Seki, İnceçay, Orbuk, Balduran, Güney, Çukuraluç, Ardıç, Afşar, Deliler, Akkaya, Maksudlu köylerile İskilibin Evlik, Saraycık, Tepe köylerinin de Kargı kazasına bağlanmaları hakkında Kastamonu vilâyetinin tahriratı ve merbutatının Dahiliye encümenine havalesine, ihzarî büdcenin teksir edilerek birer suretinin aza arkadaşlara verilmesi hakkındaki takririn ekseriyetle ve vilâyet dahilindeki halk evlerine ait evrakın vilâyet matbaasında meccanen basılmasının 940 senesinde de devam edilmesi hakkındaki teklifin ittifakla kabulüne karar verilerek ruznameye dahil başka evrak olmadığından Şubatın 24 üncü cumartesi günü saat 14 te toplanmak üzere celseye nihayet verildir.

Başvekilimizin Nutku

— Birinci Sahifeden artan —

mızda bir hâdise çıkacağına dair son zamanlarda hareket peyda eden şayialar esassız ve hususi maksatlara müstenit mahiyettedirler.

Bizim kanaatimiz şudur: Her ne suretle olursa olsun, yayılan ve fikirler üzerinde tesir bırakması istenilen bu haberler, Türkiye politikasına dokundukları vakit çok güç revaç ve makes bulurlar.

Çünkü bizim siyasetimizin ne vicaklı, ne de gizli ve müphem tarafı vardır. Taahhütlerimiz sarihtir. Maksat ve gayelerimiz muayyendir. Emniyet sahamızı açık ittifak muahedelerimizle çizmiş, emniyetsizlik havasının bizde ne vakit doğacağını açıkça söylemiş ve göstermiş bulunuyoruz. Harp harici vaziyetimiz, milli masuniyete dayanmakta, her hangi şekilde kombinezonlara âlet olacak istidat göstermemektedir ve göstermiyecektir. Dünyayı ıstırap içinde kıvrandıran muharebeleri esefle takip ediyoruz. Bu muharebelerin şu yolda veya bu yolda inkişafından Türkiyemiz için bir iştirak hissesi çıkarmak, ciddi ve vahim hadiseleri, çok hafif telâkki etmek demektir.

Siyasetimizin bu açıklığı, dürüstlüğü, vefakârlığı; kendimizi korumak için bize düşecek vazifeleri yerine getirmege ve lüzum göreceğimiz tedbirleri almağa mâni değildir. Bunda kimsenin şüphesi olmamalıdır. Bilâkis, biz bu vazifeleri yaparken, biraz evvel izah ettiğim siyasetimizi teyid ettiğimiz kanaatindeyiz.

Aziz vatandaşlarım,

Esasen sizin de bildiğiniz bu hakikatleri hükûmet reisi sıfatile bir daha tekrar etmekten maksadım, bu günlerin en revacda olan haberlerile mukayese ve muhakemenizi kolaylaştırmak içindir.

Aziz vatandaşlarım,

Hükûmetin, bir aydanberi devam eden 1940 senesi büdce hazırlığı bu gün bitmiş bulunuyor. Teşkilâtıesasiye kanunumuzun emrine uyarak büdceyi bu gün Büyük Millet Meclisine takdim ettik. Maliye Vekili arkadaşım bunu teferruatile matbuata bildirecektir. Ben, 1940 büdcesinin yalnız bir iki noktasından bahsedeceğim.

Dünyanın içinde bulunduğu büyük buhran, bizim de kapımıza gelmiştir. Yani gümrükler varidatı ve bu varidatla ilgili diğer vergilerde 40 milyon Türk lirasına yakın bir azlık vardı. Buna mukabil, vatanımızın müdafaası için, bir seneden fazla zamandanberi alınan ve devam olunan fevkalâde tedbirler de sona ermiş değildir.

Bu hal, büdceyi denk yapmak için bizi çok müşkülâtla karşılaştırdı. Acı, tatlı çok tecrübeler görmüş bir nesle mensubuz. Günün geçici kolaylıklarından ziyade, istikbalin sağlam olması için fedakârlık istemek mevkiindeyiz. Bunu da, Türk milleti asırlarca süren cidal hayatında sayılamayacak kadar parlarlak misallerle göstermiştir. Devlet dairelerinde mümkün olan tasarrufu yapmak, bazı muvakkat vergiler koymak, en lâzımından başka masraf kabul etmemek suretile büdceyi denkleştirdik. Milli müdafaa tahsisatını 150 milyon liraya çıkardık. Bunun bir kısmını adi büdce dahilinde, diğer bir kısmını da fevkalâde tahsisat programında tesbit ettik. Hepsi ayrı ayrı ilerleme yolundaki işlerimizin durmamasına dikkat etmekle beraber, büyük inşa ve Nafia programlarını biraz kısdık.

Zelzele mıntakasının inşasını da gözönüne aldık.

Türk vatandaşının refahına engel olabilecek herhangi bir kayıd ve şartı kabul etmek istemedik. Yalnız istiklâlimizin tamlığı ve vatanımızın selâmeti için elimizdeki her vasıtadan istifade etmek istedik.

Aziz vatandaşlarım,

Sözlerimi bitirirken, mes'ud ve büyük Türkiyenin şerefi ve selâmeti için, her vatandaşın hissesine düşen vazifeyi ve fedakârlığı yapacağına emin olduğumu bir kere daha tekrar etmek isterim.

Hepinizi hürmetle selâmlarım.»

YER DEĞİŞTİRME

1 - İstihsal olunan 17-1-940 gün ve 12522 sayılı kararnameye dayanılarak Elaziğ vilâyetine bağlı Palu kazasının merkezi Kovancılar köyünden Palu kasabasına kaldırılmıştır.

Arpa İhracatının Murakebesine Dair Nizamname

FASIL : 1
Umumî Hükümler

Madde 1 - Türkiyeden ihraç olunacak arpalar, ticarette tağşişin men'i ve ihracatın murakabesi ve korunması hakkındaki 1705 numaralı kanun ile buna ek olan 3018 numaralı kanun mucibince işbu nizamname hükümleri daire sinde kontrola tabidir.

Madde 2 - Aşağıda yazılı hallerde ihraç edilecek arpalar bu nizamname hükümlerine tâbi tutulmaz.

A) Gayri safi 5 kiloya kadar gönderilecek nümuneler.

B) Türkiyenin şark ve cenubunda hemhudut olduğu memleketlere karadan yapılacak ihracat ile Ticaret Vekâleti Kontrolörü bulunmayan yerlerden hem hudut memleketlere ve Adalar Denizindeki bütün adalara, Girit ve Kıbrıs dahil olmak üzere sair, Türk sahillerine mücavir adalara otuz tona kadar ihraç edilecek arpalar,

C) yolcu beraberinde yüz kiloya kadar götürülecek arpalar.

Madde 3 - Bu nizamname hükümleri dairesinde yapılacak kontrol işleri Ticaret Vekâleti tarafından görülür.

Madde 4 Arpa kontrolu, aşağıda yazılı merkezlerde yapılır:

Samsun, İstanbul, Bandırma, Tekirdağ, İzmir, Antalya, Mersin, İskenderun.

Ticaret Vekâleti, göreceği lüzum üzerine, muvakkat arpa kontrol merkezleri ihdas edebilir.

Bu muvakkat kontrol merkezlerinde işe başlama zamanı, Ticaret Vekâleti tarafından on beş gün evvel Ankarada Resmî Gazete ve diğer dir gazete ile, mahallinde de münasib surette ilân edilir. Bu merkezlerde işe nihayet verileceği zaman bir ay evvel keyfiyet Ticaret Vekâletince aynı surette ilân olunur.

Harcırah ve masarifi ihracatçı tarafından verilmek şartile veTicaret Vekâletince imkân görüldüğü takdirde, taleb vukuunda, ihraç merkezi olmayan yerlere, yakın iskelelerden, arba kontrolu için memur gönderilebilir.

Madde 5 - Arpanın hususi ve umumi depolarda, temizleme yerlerinde ve mümkün oldukça demiryolu ve gemi anbarlarında rutubetten müteessir olacak şartlar altında ve koku neşredici veya ambalâjları kirletici maddelerle bir arada bulundurulmaması ve fena koku sinmiş ve kirli vagon ve mavnalara konulmaması lâzımdır.

Madde 6- İhracata mahsus arpalaam temizlendiği ve muhafaza edildiği fabrika, depo, anbar ve siloların haiz olması lâzımgelen sıhhi ve teknik şartlar İktısad, Ziraat, Sıhhat ve İçtimai Muavenet ve Ticaret Vekâletlerince müştereken yapılacak bir talimatname ile tayin olunur.

FASIL : II
Kontrol edilecek hususlar

Madde 7 - Türkiyeden ihraç olunacak arpalar, zararlı yabancı kokudan (gaz küf ve ekşimsi gibi) ârı ve kuflenmemiş olacaktır.

Madde 8 İhraç olunacak arpaların rutubet derecesi 11 ve 12 nci maddelerde yazılı sınıflarda yüzde 14 ü, 13 ve 14 üncü maddelerde yazılı olanlarda yüzde 15 i tecavüz edemez.

Rutubet derecesinin ne şekilde ölçüleceği Ticaret Vekâletince tesbit olunur.

Ticaret Vekâleti bu nisbetleri, 15 gün evvel ilân etmek şartile indirmeğe salâhiyetlidir.

Madde 9 - 2,2 milimetrelik mustatil elekten düşen arpalara kalburaltı denir.

Arpaya karışık bulunan bilûmum maddeler «Yabancı madde ler» sayılır. Bunların, 4 milimetre murabbalık delikleri havi elekten geçenlerine «İnce yabancı maddeler» ve aynı eleğin üstünde kalanlarına «Kalın yabancı maddeler» denilir.

Yapancı maddeler arasında bulunan buğday, çavdar ve yulafa «Ünlu maddeler» adı verilir. Yulafın unlu madde olarak yüzde bir 1 - 4 den fazla bulunması caiz olmayıp bu nisbetten fazlası yabancı madde sayılır.

13 ve 14 üncü maddelerde yazılı arpa sınıflarında, mukavelenamesinde o yolda sarahat bulunmak şartile, zararlı olmayan diğer hububat ve bakliyat dahi unlu maddelerden sayılabilir.

Madde 10 - Arpalar; beyaz arba, ova arpası, sıra arpa ve miksed (karışık) adı ile 4 sınıfa ayrılarak ihraç edilir.

Madde 11 - Beyaz arpa: Beyaza yakın açık sarı renkte, umumiyetle dolgun, karınlı, mütecanis ve yüksek vasıflı (Yaylâ adile maruf) arpalardır.

İhraç olunacak beyaz arpalar ilişik tablode gösterilmiş olduğu

veçhile, on dereceye ayrılarak ihraç olunabilir.

Beyaz arpaların renkleri her mahsul yılında Ticaret Vekâletince hazırlanacak nümunelerle tesbit olunur. ve on beş gün evvel keyfiyet ilân olunur. Bu müddet zarfında eski numune muteber sayılır.

Madde 12 - Ova arpası: Beyaz arpalara kıyasla karınsız ve uzunca, mütecanis, yüksek vasıflı (Yerli adile maruf) arpalar olup bunlar da ilişik tabloda gösterilen (5) dereceye ayrılarak ihraç olunurlar.

Madde 13 - 11 ve 12 nci maddelerde yapılan tariflere göre (Beyaz) veya (Ova) sınıflarına girmeyen arpalar ilişik tabloda yazılı olduğu veçhile (Sıra arpa) adile (6) dereceye ayrılarak ihraç olunurlar.

Madde 14 - Kara ve Çakır arpalar «Miksed» (Karışık) adile ihraç olunur. Bunların haiz olmaları lâzım gelen asgarî vasıflar da ilişik tabloda gösterilmiştir,

Madde 15 - Talep vukuunda, beyaz arpa ve ova arpası, sınıflarına dahil arpalardan, Vekâlet Laboratuvarında analiz yapılarak, 16 ncı maddede yazılı evsafı haiz oldukları görülenler için (Biralık arpa) vesikası verilir:

Madde 16 - Biralık adı verilebilecek olan beyaz arpa ve ova arpalarının, 11 ve 12 nci maddelerde yazılı evsaftan başka, aşağıdaki asgarî vasıfları da haiz bulunmaları lâzımdır.

a - protein mikdarı yüzde 13 den fazla olamaması,

b - Çimlenme kabiliyeti asgarî yüzde 95 olması,

c - Kalburaltı mikdarı yüzde 2 yi aşamaması,

d - Arpaların asgarî yüzde 80 inin 2, 5 ve 2. 8 veya 2, 2 ve 2,5 milimetrelik mustatil eleklerin üstünde kalacak irilikte olması şarttır.

Madde 17 - 11 ilâ 14 üncü maddelerde sözü geçen tablonun 3 ilâ 8 - numaralı sütunlarında yazılı arpa vasıflarının icapedenlerinde mahsul vaziyefini göz önüne olmak ve on beş gün evvel ilân etmek şartile değişiklik yapmağa Ticarat Vekâleti salâhiyettardır.

Madde 18 - Arpalar, dökme veya çuvallı olarak ihraç edilir.

Çuvallar, arpanın ağırlığına dayanabilecek metanette, deliksiz ve sağlam dikişli olacaktır,

—Sonu var—

Vilâyet Defterdarlığından

Satılığa çıkarılan emvalin cinsi	Mevkii	Hududu
Hisseli dükkân	Çorum Ankara caddesinde	Sağı 2 parsel No: lu dükkân solu tabak sokağı önü Ankara caddesi arkası tabak sokağı
Hisseli dükkân	» » »	Sağı 3 parsel No: lu dükkân 1 parsel No:lu dükkân önü Ankara caddesi arkası tabak sokağı
Hisseli bağ	Ilıcada	Şarkan sarı Mustafa oğlu garben Lazcıoğlu Ahmet ve Hüseyin veresesi bağları cenuben su harkı

Emlâki milkiye satış bedelinden Amasya vilâyeti emvalına borçlu bulunan Çorumun Karakeçili mahallesinin Azapahmet sokağından Şücaattin oğullarından Zarif oğlu Lütfinin mezkûr borcundan dolayı tahsili emval kanunu hükümleri dairesince haczolunan yukarıda cins ve hudutları yazılı üç parça hisseli gayri menkul emvalı Çorum İdare Heyetinin 30-1-940 gün ve 55 - 49 sayılı kararına müsteniden ve tahsili emval kanununun üçüncü maddesi mucibince ve bedeli peşin olarak 20-2-940 tarihinden itibaren 21 gün müddetle münakasaya konulmuş ve ihalei evveliyesinin 12-3-940 salı günü saat 14 de takarrür etmiş olduğundan taliplerin tayin edilen saatten evvel bu hususta kı şartnameyi görmek isteyenlerin Maliye Varidat Müdürlüğüne müracaat etmeleri ve yukarıda zikredilen saatten evvel de depizito akçalarını Çorum maliye veznesine yatırarak Vilâyet İdare Heyetinde tayin olunan saatte artırmaya iştirak etmek üzere hazır bulunmaları ilân olunur. 2-2

Vilâyet Defterdarlığından

Satılığa çıkarılan emvalin cinsi	Mevkii	Hududu
Hane arsası	Çepni mahallesi aynalı sokağı	Solu 2 arkası 26 parsel sağı ve önü yol ile mahdut

Çorumun maliye hazinesine ait olup 21-2-940 tarihinden itibaren bir ay müddetle münakasaya konulmuş ve ihale gününün de 22-3-940 cuma günü saat 14 de kararlaştırılmış olduğundan taliplerin bu hususiaki şartnameyi görmek istiyenlerin varidat müdürlüğüne müracaat etmeleri ve yukarıda zikri geçen saatten evvelde depozito akçaları maliye veznesine yatırılarak artırmaya iştirak etmek üzere Defterdarlık makmında hazır bulunmaları ilân olunur. 2-4

VAKIFLAR MEMURLUĞUNDAN

Vakfı	Cinsi	Mevkii
Ümithalife	Ahşap ev	Hıdırlık
Aynalı C.	Ahşap ev	Aynalı
Hacı Vaız	Dükkân	Çarşı
Hamidiye	Dükkân	İnkılâp mektebi
Hamidiye	Kahvane	İnkılâp mektebi
Kubbeli	4 de 1 sehim kahvane	Kebapçılar

Yukarıda vakfı cinsi ve mevkileri yazılı vakıf gayri menkullerin milkiyeti satılmak üzere bir ay müddetle müzayedeye çıkarılmıştır.

İhale günü olan 4 Nisan 940 perşembe günü saat 15 de Evkaf idaresinde yapılacağından isteklilerin yüzde yedi buçuk nisbetinde teminat akçalarını hamilen müracaatları ilân olunur. 1-4

Tapu Sicil Muhafızlığından

İmam pınarı mevkiinde tarla Şarkan çay garben Döne oğlu Fazlı ve Mustafa şimalen çay ve kısmen Türkmen oğlu nam diğeri Dedesli öğlu İsmail tarlası cenuben Hatip:

Kaya pınar mevkiinde tarla Şarkan Solak oğlu Mehmet garben yol ve taşlık şimalen yol cenuben kırış Abdullah tarlası:

Akyerde diş doruğu mevkiinde tarla: Şarkan Ali oğlu Hüseyin garben Osman oğlu Hüseyinin müfrez tarlası şimalen Solak oğullarından Elvan ve Ömer müfrez tarlası cenuben taşlık ve kabristan ile mahdut:

Yukarıda hudut ve vasıfları yazılı üç parça tarla Gühersaliğ köyünden Solak oğullarından Ali oğlu Musanın ceddinden intikal etmek suretile senetsiz tasarrufattan veresesi namına senet istemekte olduklarından 17-3-940 pazar günü mahallinde tedkikat yapılacağından bu yerde alâkalı tasarrufiyesi olanlar varsa evrak müsbitelerile birlikte gününden evvel muhafızlığımıza veya gününde mahallindeki memura müracaatları ilân olunur.

Tapu Sicil Muhafızlığından

Çorumun Çöplü mahallesinden Kahveci oğlu Hıdır karısı Hatice ve kızları Nuriye ve Feridenin İbrahim çayırı mevkiindeki bir kıta bağı senetsiz tasarrufattan namlarına muamele yaptırmakta bulunduklarından mahallinde keşif ve tahkikat yapmak üzere 17-3-940 pazar günü bir memur gönderileceğinden mezkûr gayri menkule ait bir hak iddia edenler varsa keşif günü hazır bulunarak mahallinde memuru mahsusuna veyahut tapu sicilli muhafızlığına müsbit vesikalarile birlikte müracaat etmeleri ilân olunur.

Tapu Sicil Muhafızlığından

Feruz köyünden Hacı Mehmet oğlu Mehmet mahtumu Hasanın bilâ senet tasarrufunda bulunan çayır mevkiindeki bir kıta tarlasını veresesi tarafından tapuya bağlanmasını havi vaki müracaatı üzerine mezkûr tarlanın senetsiz tasarrufattan bulunması hasebile mahallinde keşif ve tetkikat icrası için 17-3-940 pazar günü bir memur gönderileceğinden mezkûr tarlaya tasarruf iddiasında bulunan varsa muteber vesikasile birlikte şimdiden tapu sicil muhafızlığına veyahut keşif günü hazır bulunarak iddiasını gelecek memura bildirmeleri ilân olunur.

KURULUŞ TARİHİ: 1921

İDARE YERİ

Vilâyet matbaası

ÇORUM

- HER HAFTA ÇIKAR VİLÂYET GAZETESİDİR -

YIL: 18 — No. 1012

ÇARŞAMBA

13 - Mart - 1940

Nushası - 2 - kuruştur

Kızılay Haftası

Kızılay haftası içindeyiz, bu maksadla ilgililerden mürekkep bir kurul şehrimizde cumartesi günü toplanmış ve Kızılay aza yazma haftası münasebetile yapılacak işler görüşülüp karara bağlanmıştır.

Kızılay cemiyeti bundan 62 yıl önce kurulmuş ve bu cemiyet bilhassa 29 İlk Teşrin 1923 den sonra metotlu bir programla çalışarak ve milyonlarca para sarfederek insanlık ve şefkat duygularının icapları olarak yurdaşların bütün felâketlerine ortak olmuş ıztıraplarını dindirmiş ve yaralarına merhem olmuştur.

Kızılay cemiyeti sıcak ve şefkatli duyguların ve çok yüksek olan idealinin insanlığa müsmir olabilmesi için cidden yorulmak bilmez bir aşkla hem cinsine yardım için elinden gelen yardımı esirgememektedir. Başardığı işlerin büyüklüğü, yerinde ve acil olarak yaptığı yardımların çokluğu memleketin samimi havası içinde bilâistisna bütün yurddaşlara bu hakikatı anlatmış ve bu sebeple cemiyete karşı minnet ve şükran hislerini çoğaltmıştır.

Kızılay yer sarsıntısı, seylâp, yangın, kuraklık, hastalık ve daha sair felâketlere maruz kalan insanlığa kollarını uzatmakla kalmıyor. Bu felâketzedelere ev, yakacak, yiyecek, giyecek temin etmekle beraber onları tekrar sıcak aile yuvaları içinde mes'ut ve müreffeh bir hale getirerek vazifesini tamamlamaya çalışıyor.

Muazzam işlerini başaran cemiyetin yaptığı yardım masraflarında çok büyüktür. Bu masraflar hükümetimizin Kızılaya vermiş olduğu bir takım gelir kaynağı ile hususi idarelerin ve belediyelerin bütçelerinden ayırmış olduğu paralar ve yurddaşların bu hayır evine verdikleri para ile karşılanmaktadır.

Yalnız şunu esefle bildirmeliyim ki herhangi bir felâketten kendisinden yardım beklediğimiz Kızılayı yaşatmak için yaptığımız yardımlar çok azdır. Bunu çoğaltalım ve bunun tahakkuku içinde Kızılaya mutlaka seve seve hiç olmazsa günde en az on para hesabı ile senede bir lira vererek aza yazılalım.

Bu şeref ve temiz duygu mükâfat beklemiyen temiz hislerimizin milli bir borcu olsun.

Melâhat Eroğluer

Kızılay Kurumu Umumî Toplantısı

Valimiz Salih Kılıç'ın Riyasetinde Toplanan Umumî Heyet; Gösterdiği Değerli Varlıktan Dolayı Çorum Halkına Teşekkür Etti

Kızılay Kurumu şehrimiz şubesi umumî heyeti martın 8 inci cuma günü saat 15 de kıymetli Valimiz Sayın Bay Salih Kılıç'ın yüksek riyasetlerinde toplanarak eski heyeti merkeziye azalarının istifalarını tasvip eylemiş ve yeni heyetimerkeziye azalarını seçmiştir.

İstiklâl marşile açılan celseyi müteakip, Ebedî Şefimiz Atatürkle zelzele kurbanlarının yüksek hatıralarına hürmeten beş dakika sükût edilmiş ve Valimiz Bay Salih Kılıç'ın, cemiyetin Türk milletine ve beşeriyete yaptığı vardım hizmetlerini tebarüz ettiren söylevile müzakerata başlanmıştır.

İstifaları heyeti umumiyenin ittifakile kabul edilen eski heyeti merkeziye ve idare heyetinin Valimiz tarafından okunan mesai ve hizmet raporları da keza ittifakla kabul ve tasvip edilerek yeni heyeti merkeziye seçimi yapılmıştır.

Okunan rapora nazaran merkezde sel felâketine uğrayan bir kısım köylerle Kırşehir, Dikili ve şark vilâyetleri zelzele felâketzedelerine yardım hususunda Çorum halkının gösterdiği yüksek alâka ve varlık umumî heyetçe şayanı şükran görülmüş ve riyasetten izhar buyrulan aleni teşekkür alkışlarla tasvip edilmiştir.

Kızılay Heyeti Merkeziye Azaları

Dr. Saffet Eroğlu
Dr. Selim Çapa
Dr. Süleyan Kuntalp
Nuri Kaleli
Ezzacı Bedri Bilginer
Eşref Mergen
Müfti Tevfik Ergun
Muhsin Üsgülen
Sıddık Bilgin
Öğretmen Mahir Tümer
Ahmet Tütüncü
Emin Ölçer
Sıddık Çöplü
Mustafa Üsgülen
Nuri Bilâl

İdare Heyeti

Başkan: Dr. Saffet Eroğlu
İkinci Başkan: Müfti Tevfik Ergun
Muhasip: Öğretmen Mahir Tümer
Veznedar: Sıddık Çöplü
Kâtip: Mustafa Üsgülen

Vilâyet Umumî Meclisi Toplantısı

ZABIT HULASASI

REİS: Vali Salih Kılıç — TOPLANTI: 5

Vilâyet Umumî Mecliei beşinci toplantısını şubatın 24 üncü cumartesi günü saat 10 da Vali Salih Kılıç'ın riyasetinde aza: Nazmı Tombuş, Şevket Davut Mustafa Bayrak, Hüseyin Yalçın, Emin Köse, Cevat Köstekçi, Hasan Sav, Hidayet Öncü, Ömer Emrali, Bedri Tüzün, Ziya Üçüncü, Cemal Erkan, Necati Önen, Behçet Durukan, Bedri Bilginerden mürekkep olarak yaptı.

Zabtı sabıkın aynen ve müttefikan kabulünden sonra makamı riyasetin imar planını yapmak üzere Osmancığa giden mühendise refakat etmek zaruretinde bulunan aza Mehmet Çetin - Osmancığa iki gün mezuniyet verilmesi teklifinin, Alaca Parti intihabını idareye memur edilip hareket zaruretinde kalan Necmeddin Duran - Çoruma bir hafta mezuniyet verilmesi talebini havi takririn ittifakla kabulü kararlaştırılarak okunan evrakı varideden Cumhuriyet Halk Partisi idare heyeti riyasetinin teskeresine bağlı 939 yılında yapılan merkez ve mülhakat kaza kongrelerinin 40 maddeyi ihtiva eden dilekleri sıra ile okundu. Hastanedeki yatak adedile doktor kadrosunun tezyidi hakkındaki Çorum dileğinin Sıhhat ve bütçe encümenlerine, mektepleri beş sınıfa müsait olduğundan kadrosunun verilmesi ve noksan bulunan su ve halâsı için tahsisat konulması hakkındaki Karapınar Şeyhbızınlı semt ocağı dileğinin Maarif müdüriyetinin mütaleası alınmak üzere vilâyet makamına, köylerinde bulunan suların az olmasından köylü tarafından yapılacak olan bu iş için bütçeden de yardım yapılması hakkındaki Çayhüttap, Tarhan, Salor, Bayat, Karaveran, Tatar semt ocakları dileğinin köy bütçelerine ne mikdar tahsisat konduklarının ve ne kadar para ile yapılması mümkün olduğunun köy bürosundan sorulmak üzere vilâyet makamına, taksitle orak makinesi verilmesi hakkında Aptalata semt ocağı ve bağ ve bahçelerine arız olan türlü ve böceklerin iras ettikleri zararların önüne geçilmesi için vaktinde tetbir alınması hakkındaki Çorum, Mecidözü, İskilip, dileklerinin ziraat müdüriyetinin bu hususiaki mütaleaları alınmak üzere vilâyet makamına, köylerine yeniden mektep açılması ve eskiden olupta

ASKERİ MİSAFİRLER

İnkiltere Hükümetinin Orta Şark Hava Orduları Baş Kumandanile Fransanın Şarki Akdeniz Hava kuvvetleri Komutanı ve maiyetleri erkânı ayın 9 uncu günü Ankaraya gelmişler merasimle karşılanmışlardır.

Büyük Erkânıharbiye Reisimiz Mareşal Fevzi Çakmak tarafından misafirlerimiz şerefine aynı gün bir öğle ziyafeti verilmiştir.

HALKEVİNDEKİ

Resim ve Fotograf Sergisi Kapandı

Şehrimiz Halkevinde açılan resim ve fotograf sergisinin jüri heyeti tarafından yapılması icap eden seçim işi de sona ermiş ve ayın 10 uncu pazar günü sergi kapanmıştır.

Orta okul Resim Öğretmeni Reşad Eroğlu, Rıyaziye Öğretmeni Cüdi Eğe, Türkçe Öğretmeni Bahri Miyak ve Halkevi idare heyetinden Sadi Leblebici ile Şükrü Çöplüden teşekkül eden jüri heyetinin yaptığı uzun tedkik neticesi kazanan eserlerin birincileri Ankara Halkevinde açılacak sergiye gönderilecektir.

EMNİYET ÂMİRİ

Şehrimiz Emniyet Âmiri Ahmet Özbek'in bu kerre naklen İsparta Vilâyeti Emniyet Âmirliğine tayin kılındığı haber alınmıştır.

NAKİL

Vilâyetimiz Emniyet kadrosu mürettebatından 8 numaralı Polis memuru Tevfik Özcan naklen Tunçeli vilâyeti emniyet teşkilâtı kadrosuna tayin edilmiştir.

Yeni memuriyetinde de muvaffakıyet dileriz.

Günün Röportajları

Melâhat Eroğluer

Şehirde Bir Dolaşma

Şimdi burası bir pazar mahalli. Kalabalık bir halk kütlesi ile dolu herkes alış verişi ile meşgul. Burada neler yok. Her şey var. Çiftçi olan bu memleket halkı kendi elile ektiği, biçtiği mallarını iyi bir fiatla satıyor. Kıyafetleri temiz ve sade.. Satıcı bir köylü kadını ile konuşuyorum: .....

Hava ılık bir bahar gününden daha güneşli ve sıcak şehiri her gün soba dumanları ile kaplayan sis perdesi yok. Tabiat bayram yapıyor. Otlar yaşarıyor. Ağaçlar domurcuk kıpır damasın da. Herkes sokakta... Çok olan bu yıl kışının ıztıraplarını ve souklarını çıkarmak maksadile ayakta.

Camlar siliniyor. Pencereler açık. Halı ve kilimler havalandırılıyor. Sanki şehirde bir goç varmış gibi... Fakat sokaklar, kırlar, dağlar hafif karlı.

Mevsim ve hava değişikliğinin bu garip tezadı beni de sokağa çıkardı. Yürüyorum. İğvicaşlı sokaklardan ve bozuk kaldırımlı yollardan... Düşünüyorum. Ve diyorum: Sayın Valinin himmetile yapılan parke kaldırımlar buraya kadar uzansa. Her halde yapılacak. Yalnız tasdikta bulunan şehir plânı gelmemiş. İşitmiştim şehir plânı geldikten sonra bir çok istimlâk muameleleri yapılarak yollar açılacak, elektrik tesisatı ve su isalesi genişletilecek.... Bir çok yeni ve modern binalar yabtırılacak. Şehir daha güzelleşecek. Bilhassa yollara fazla ehemmiyet veren Valimiz bütün şehir sokaklarını parke bir hale getirerek senelerin yapamadığı işleri muvaffakiyetle başaracak.

Şimdiden bu husus için bir çok taravaylar yapılmış yalnız şehir plânının tasnikten gelmesi bekleniyor. Bu düşünce ile saat kulesi yanına geldim. Muhayyelemde burayı geniş bir meydan... Güzel ağaçlarla süslenmiş ufak bir park. Etrafındaki binalar bu meydana süs verecek derecede itinalı bir surette tanzim edilmiş gibi görüyorum. Ve seviniyorum. Halbuki şimdi burası pazar mahalli. Kalabalık bir halk kütlesi ile dolu. Herkes alış verişi ile meşgul. Burada neler yok. Her şey var. Çiftçi olan bu memleket halkı kendi elile ektiği, biçtiği mallarını iyi bir fiatla satıyor kıyafetleri temiz ve sade.... Satıcı bir köylü kadınla konuşuyorum: Kocası Çanakkale, oğlu İstiklâl harbinde şehit olmuş 18 yaşında bir çocuğu varmış onu da yatı mektebinde okutuyormuş. Hayatından çok memnun. Bir müşteri beni bu zevkli konuşmadan ayırdı.

Halkevine doğru gidiyorum. Hava birdenbire kapandı. Bir rüzgâr, onu takiben kar tipisi. Şimdi herşey ve tabiat bembeyaz...

—Bitmedi—

Mel. Eroğluer

---

kaldırılan mekteplere öğretmen kadrosu verilmesi hakkındaki Hanefi, Yukarızeytün, Göcenovacığı, Narlı semt ocakları dileğinin maarif müdüriyetinin mütaleası alınmak üzere vilâyet makamına takdimine, Osmancık - Hacıhamza yolu üzerindeki Ovacık çayına, Çorum - Osmancık yolundaki Kavşak çayına, Çorum - Alaca çayına, İskilibin kireçdere üzerlerine birer köprü yapılması ve Hacıhamza içerisindeki harap köprünün inşası hakkındaki Çorum, Osmancık, İskilip, Mecidözü semt ocakları dileğinin Nafıa müdüriyetince üç senelik mesai proğramı tedkik edilerek bu işlerin dahil edilip edilmediğinin ve mütalealarının bildirilmesi zımmında vilâyet makamına takdimine, İkmali kuvvei karibeye gelmiş olan Yeniçamlıca yatı okulu binasının çatı ve beton işleri için 3000, helâ ve su yolları için de 1000 liraki cem'an 4000 liranın yardım olarak büt ceye konulması hakkındaki dileğin bütce encümenine, Eğitmen mekteplerine yardım yapılması hakkındaki Çorum dileğinin köy eğitmen okulu binalarına Maarif Vekâletinden yapılan yardımdan başka ayrıca bir taksisata ihtiyaç olup olmadığının maarif müdüriyetince bu hususta icabeden mütalealarile beraber bildirilmesi için vilâyet makamına takdimine, Lâçin nahiyesinden irtibatlarının kesilerek Çoruma bağlanmalarını isteyen Taşpınar, Çatak ve Şeyhamza semt ocakları dileğinin dahiliye encmenine, Karakeçili, Hacıbey, Kertme, Eskiviran, Ferhatlı köylerinin İskilibe daha uzak ve münasebetleri olmadığından irtibatları kesilerek Çoruma bağlanmaları hakkındaki Tozluburun köyü dileğinin dahiliye encümenine, İstikşafı yapılmış Cemilbey ve Ortaköye kazadan giden yolların mükellef amele ile yaptırılması hakkındaki Mecidözü dileğinin şimdiye kadar yapılmamast sebebinin Nafıa müdüriyetinden mütalealarile birlikte sorulmak üzere vilâyet makamına takdimine, Yatı mektepleri için köylerden erzak alınmıyarak bu masrafın masarif bütcesinden temini hakkındaki Mecidözünün Çıkrık semt ocağı dileğinin yatı okuluna müdavim talebe inşesinin ne suretle temin edileceğinin ve mıntaka haricindeki köylerden yatı inşesi alınıp alınmadığının maarif müdüriyetinden sorulduktan sonra icabı tezekkür edilmek üzere vilâyet makamına takdimine, Yol mükellefiyetinin mümkün olduğu taktirde tenzili ve mükellef amelenin muayyen müddet ve isten fazla çalıştırılmamasının kontrol ve şikâyetlerinin dinlenilmesi hakkındaki İskilip ve Mecidözü dileğinin keyfiyet kaza Kaymakamlarından sorularak alınacak cevaba göre nafıa müdüriyetinin dikkat nazarının celbi ve kanuna muhalif hareket vukuunda müteeasirleri hakkında takibat yapılmak üzere vilâyet makamına takdimine, Mecidözü - Merzifon arasındaki şosenin vilâyet hududundaki kısmın vilâyetçe ve Merzifon dahilindeki kısmın da Amasya vilâyeti tarafından yapılması hakkındaki Mecidözü dileğinin tedkik edilmek üzere nafıa encümenine, Amasya - Ortaköy civarındaki Göynicek nahiyesine kadar tesviye ve Beknemire kadar da taş ferşiyatı yapılmış olan şosenin Ortaköy nahiyesi hududona kadar Amasya ve oradan Alacaya kadar Çorum vilâyeti tarafından inşa ve ikmalinin temini hakkındaki Mecidözü dileğinin vilâyetçe inşa edilecek kısmı hakkında bilahare icabı düşünülmek ve mezkûr yol vaziyeti ile Amasya vilâyeti hududundaki yol inşaatının ikmali hususundaki nafıa müdüriyetinin mütalealeri sorulmak üzere vilâyet makamına sunulmasına, Çorum - Mecidözü şösesi civarında bulunan ve köylülerin gelip geçeceği bir su üzerinde olan Avukat köprüsünün şoseye muttasıl bulunması itibarile nafıaca yapılması hakkındaki Mecidözü kazası dileğinin mahallen tedkikat icra ve neticesinin mütalealarile birlikte bildirilmesi için nafıa müdüriyetine havale buyrulmak üzere vilâyet makamına sunulmasına, Kozviran ve Geykoca köyleri su yollarının yapılması için hususî idareden nakdi yardımda bulunulması hakkındaki Mecidözü dileğinin bu işlerin bilkeşif kaç liraya yapılması mümkün olduğunun ve köy bütclerinden ne miktarı temin edildiğinin ve hususî idareden ne miktar yardım istenilmekte olduğunun mahallî kaymakamlığından sorulmak üzere vilâyet makamına sunulması Kaza merkezinde bir dispanser binasının inşası zarurî olduğundan muktazı tahsisatın verilmesi hakkındaki Mecidözü kazası dileğinin Büdce encümenine, Figani ilkmektebine demir boru ile getirilecek su tesisatına yardım yapılması hakkındaki dileğin mektebe getirilecek suyun demir boru ile getirilecek kısmı için ne miktar yardıma ihtiyaç bulunduğunun bu işin keşifnamesi yaptırılıp yaptırılmadığının ve demir boru fiyatı için hasıl olan zaruret sebeplerinin bildirilmesi için kaza kaymakamlığına havale buyurulmak üzre vilâyet makamına takdimine, Zürraa ehven fiat ve taksitli pulluk verilmesi hakkında Suğurlu kazası dileğinin Ziraat müdüriyetinin mütaleası alınmak üzre vilâyet makamına takdimine, Suğurlu ile Bugazköy nahiyesi arasındaki şosenin bozulan bir çok yerlerinin tamiri hakkındaki dileğin Nafıa müdiriyetine havale buyurulmak üzre vilâyet makamına takdimine, Çorum-Osmancık şosesinin bir an evel ikmali hakkındaki Osmancık kazası dileğinin Nafıa encümenine Osmancığın koyunbaba köprüsünden itibaren ırmak kenarına güney mahallesine doğru korkuluk yapılması hakkındaki dileğin Nafıa müdüriyetince tetkik edilmek üzre vilâyet makamına takdimine, Amelei mükellefenin kendi kazası dahilinde çalıştırılması hakkındaki Osmancık ve İskilip kazaları dileklerinin mükellef amelenin daimî encümence tasdik edilen tertibat listesi dairesinde kanunun tayin ettiği mesafe dahilinde çalıştırılması için Nafıa müdüriyetine havale buyurulmak üzre vilâyet makamına takdimine, Osmancık kazası ile Zeytün nahiyesi arasındaki yolun mükellef amele ile yaptırılması hakkındaki dileğin Nafıa müdüriyetine havale edilmek üzre vilâyet makamına sunulması, Amelei mükellefenin mart, nisan, eylul, teşrinievel aylarında çalıştırılması hakkındaki Osmancık kazası dileğinin Nafıa encümenine, cezalı amelenin çalıştırılması hakkındaki İskilip kazası dileğinin Nafıca yevmiye ile amele çalıştırılmak içabettiğinde cezaları nakde tahvil eden amelenin tecihan çalıştırılarak tahakkuk eden istihkaklarının borçlarına mahsup edilmek üzere sureti tediye gösterilmesi hususunun nafıa müdüriyetine tebliğ buyrulması için vilâyet makamına takdimine, İskilibin Kızılveran ve Yeniyapan semt ocaklarındaki çeşmeler için 1000 lira yardım yapılması hakkındaki dileğin mahallî kaymakamlığına havale edilerek bu keşif kaç liraya yapılması mümkün olduğunun ve bu husus için

Kızılayın Yıl Dönümü Haftası Münasebetile Kuruma Aza Olanlar

Sayın Bay Salih Kılıç - Vali
Bay Kâzım Doğan - Mektupçu
Bay Saffet Eroğlu Hastane Baş tabibi
Sıddıka Erkmen - Rontken mu.
Bay Selim Çapa - Dahiliye mu.
Bay Tevfik Berkol - Cildiye mu.
Süreyya Yücel Sıhhat memurları mektebi müdürü
Fikret Erkmen merkez hükümet tabibi
Adil Özkan - Oprator
Bay Rahmi Haboğlu hastahane eczacısı
Bay Sıddık Çöplü hastane idare memuru
Bay Süleyman Kuntalp nisaiye mu.
Vasfi Toker çocuk mütehassısı
Bay Afif Akan Ağır ceza reisi
Bayan Melâhat Özkan mahkeme azası
Bay Kemal C. Müddeiumumisi
Bay Edip C. M. Umumisi muavini
Salih Kuşkucu Defterdar
Mehmet Ergun vilâyet Müftisi
Ziya Kutaan Nafia Müdürü
Enver Nafia Fenmemuru
Bay Şükrü nafia fenmemuru
Şükrü Çöplümatbaa Müdürü
Osman Nafia muamelât Şefi
Rifat nafia muhasibi
Ziraat bankası müdürü
Ziraat bank muhasibi
Sadık ziraat bank veznedarı
Rukiye ziraat bank memurlarından
Melâhat nafia daktilosu
Mazhar inhisarlar müdürü
Mehmet Ali » muhasibi
Ali maliye muhasebe müdürü
Tacettin nüfus müdürü
Şehap evkaf memuru
Şükrü iskân kâtibi
Saffet tapu sicil müdürü
Posta ve T. T. müdürü
Maliye varidat müdürü
İbrahim Tuncay maarif m. vekili
Hasan Leblebici maarif başkâtibi
Eyyup Gazipaşa okulu başöğretmeni

Ziya Gazipaşa okulu öğretmeni
Kadriye Gazipaşa » »
Mustafa Tokatlı Gazipaşa »
Rifat Gazipaşa okulu »
Etem Subaşı » » »
Bilâl İstiklâl okulu başöğretmeni
Hikmet » » »
Memhet İstiklâl okulu »
Kadir » » »
Zehra » » »
Nazım Cumhuriyet » başöğrtmeni
Vedia » » öğretmeni
Fevziye » » »
Adike Anıl » » »
Şevket Soyocak Tanyeri Başöğ.
Cezmi » öğrtemeni
Sadi Leblebici » »
Azime Onat » »
Dildare » »
Rabia İstiklâl okülu örğretmeni
Cemil Albayrak okulu başöğretmeni
Ekrem » » öğretmeni
Nedime » » »
Osman » » »
Mahir İnkılâp okulu başöğretmeni
Raife » » öğretmeni
Naime » » »
Münevver » »
İbrahim Hususî muhasbe m mey-yizi
Behçet hususî muhasebe müfettişi
Mahmut Sucuoğlu vilâyet encümen kâtibi
Faik Üster hususî m. müdürü
Mustafa hususi m. mümeyyizi
Mecit Ürgen hususî muhasebe varidat müdürü
Saim Öğet ziraat müdürü
Ali Rirza varidat memuru
İbrahim Serim hususî muhasebe tahsil memuru
Halil Gencer hususî muhasebe köy börosu mümeyyizi
Mehmet Cerit tüccardan
Şevket tüccardan
Eşref kitapsaray memuru
Ahmet Bilâl oğlu tüccardan
Emin Emirosman oğlu manifaturacı
İhsan Töreyen manifaturacı

Naim Atalay okullar kütüpanesi sahibi
Osman Asas singer kumpanyası memuru
Dr. Pertev Kaleli belediye başkanı
İsmail Bozdoğan belediye muhasibi
Hamit belediye başkâtibi
Hasan Seydim oğlu manifaturacı
Hamza Yeni Çorum eczanesi sahibi
Bedri Bilginer sıhhat eczanesi sahibi
Eşref Mergen manifaturacı
Mehmet Hicabi oğlu manifaturacı
Muhsin Üsgülen »
Osman Delikara attar
Hacı Osman Sakallı tüccardan
Ahmet Poyraz attar
Salim Terlemez manifaturacı
Galip Bilgin tüccardan
Hacı Ahmet manifaturacı
Nazmı Tombuş tüccardan
Mustafa Başaran »
Ahmet Benderli tüccardan
Ömer Aydın »
Mustafa Bayrak »
Ömer Cerit »
Faruk Karabeşe »
Necmeddin Halkevi kâtibi
Ortaokul direktörü
Kenan orta okul öğretmeni
Halil » »
Mahmut » »
Cudi Eğe » »
Cavide » »
Şükrü Damat »
Bahri Miyak »
Niyazi »
Halil orta okul fransızca öğretmeni
Reşat Eroğlu resim öğretmeni
Hayriye müzik öğretmeni
Celâl Erol tüccardan
Zarif Turşu tüccardan
Mustafa Bayburtlu tüccardan
Hasan maarif kahvecisi
Mustafa Haboğlu tüccardan
Reşat Leblebici
Elvan Dava vekili
Hasan Hilmi Dava vekili
Tahir Dava vekili

Riza Atalay tüccardan
Abdulkadir umumî mecli azası
Mehmet umumî meclis azası
Hidayet umumî mecli azası
Hasan umumî meclis azası
Ömer umumî meclis azası
Cevat umumî meclis azası
Emin umumî meclis azası
Hüseyin umumî meclis azası
Abdurrahman umumî meclis azası
Fevziye Arap oğlu Ahmet eşi
Enise Eşref Mergen eşi
Leman Hacı İshak eşi
Nehire Kaşacı oğlu Kadir eşi
İhsaniye Alaybey oğlu Şükrü eşi
Hayri Kavukçu oğlu
Fatıma Kavukçu oğlu Hayri eşi
Berber Eminesi
Zıya meclisi umumî azası
İfakat
Sıddıka Tahsin efendi kızı
Sıddıka Madan oğlu Salim eşi
Sadık İstanbullu oğlu
Mütekait Aamet sabık nahiye Mü.
» » » « eşi
Münevver Cerit oğlu Mehmet eşi
Asliye ceza hakimi kızı
Emine Kayiş oğlu Şevket kızı
Hakkı Adıgüzel vılâyet vaızlarından
Hamit Biçer tüccardan
Nafia kâtiplerinden Ahmet eşi
Nuriye Dr. Pertev eşi
Naciye Naim Atalya eşi
Feriştah Erdenk belediye ebesi
Alay Başhekimi Dr. Ata eşi
Abbas umumî meclis azası
Behçet umumî meclis azası
Nuri Kafkas umumî meclisi azası
Bedri umumî meclis azası
Cemal umumî meclis azası
Necati umumî meclis azası
Tevfik Çorum avukatlarından

...büdcelerine ne kadar tahsisat ...nulduğu bilderilmek üzre vilâyet ...kamına takdimine, Tepebayat ...met ocakları dahilinde yapılacak çeşmeler için nakdî yardım ya...lması hakkındaki İskilip kazası ...leğinin keşifnamesi yapılıp yapılmadığının ve köy büdcelerine ne ...kdar tahsisat konulduğunun ve ...kadar yardıma ihtiyaç bulun...duğunun umumî meclis toplantısının hitamından evvel bildirilmek ...re mahalli kaymakamlığına tev...i için viyalet makamına takdimi..., kızılırmak üzerindeki kayıklar...n adam ve hayvar başına 10 kuruş alınmakta olduğundan bunun ...nunî tarifatı veçhile alınması ve ...yıkçıların her zaman vazifeleri ...şında bulundurulmaları hakkın...ki kızılveran semet ocağı dile...nin umumî meçlisi alakadar ede...k bir cihet görülemediğinden ait ...duğu makamca icabı yapılmak ...re vilâyet makamına takdimine, ...yat egitmen okulu su yolunun ...pılması için yardımda bulunul...ası hakkındaki İskilip kazası di...ğinin keşifnamesi yapılıp yapıl...adığının ve köy büdcelerine bu ...için konulan para ile ne mikdar ...rdıma ihtiyacları bulunduğunun ...ütalealarile birlikte bildirilmesi ...in Maarif müdüriyetine havale ...uyurulmak üzre Vilâye makamı...n takdimine, Dağ ve ova köyler ...ükellef amelesinin birinci teşrin ...ından evvel çalıştırılması hak...ındaki İskilip dileğinin tetkık edilmek üzre Nafia encümenine, ...Karavera yatı okuluna getirilecek ...u için 500 lira yardım yapıl...ması hakkındaki İskilip dileğinin ...maarif müdüriyetince tetkik edi...lerek keşfi yaptırılıp yaptırıl...madığının mütalealarile birlikte ...bildirilmesi için vilâyet maka...mına takdimine, Tosya yolunun ...Şeyhyavsu köprüsünden Pazar...başı köprüsüne kadar olan kıs...mına taş ferşi hakkındaki İski...lip dileğinin nafıa müdüriyetin...ce tedkik edilerek icabı yapıl...mak üzere vilâyet makamına ...takdimine, Çorum, Çankırı, Tosya ...yollarının yaptırılması hakkındaki ...İskilip dileğinin nafıa müdüri...yetince üç senelik mesai prog...ramına göre icabı yapılmak üzre ...vilâyet makamına takdimine, ...Çankırı yolunun Bayat nahiye...sinden geçirilmesi hakkındaki ...İskilip kazası dileğinin nafıa ...müdüriyetince tedkik edilmek ...üzere vilâyet makamına takdi...mine, mevcut mektep mektep...lerin harap ve çocuklarının ...cahil kalmaması için öğretmen ...verilmesi hakkındaki İskilip kazası ...Semt ocakları dileklerinin maarif ...müdiriyetinin mutaleası alınmak ...üzre Vilâyet makamına takdimine, ...Gizli ve mühim evrakın muhafaza...sı için demir kasa mübayaası için ...muktazı 100 liranın inşaat tah...sisatından sarfına karar verilmesi hakkındaki Nafıa müdiriyetinin teskeresinin büdce encümenine, Çorumdaki adlî muzaheret bürosuna 940 senesi büdcesile nakdî yardım yapılması hakkındaki Ankara baro riyaseti teklifinin büdce encümenine, İskilip Hususî muhasebe odacısı İsmail orucun ücreti ne zam yapılması hakkındaki istidanın büdce encümenine, 940 senesi feklif büdceleri yabılırken Nafıa büdcesine idhal edilemyen mektep inşası tahsisatının büdcesinin tanziminde nazara alınması talebini havi nafıa müdüriyeti teskeresinin büdce encümenine, 638 yılı sonunda tahakkuk eden belediye, maliye, ziraat bankaları hisseleri hakkındaki Hususi muhasebe müdiriyeti teskeresinin büdce encümenine, Muhasebei umuumiye kanununun 83 üncü maddesinin (A) fıkrasına göre vilâyet büdcesinden yapılacak müstacel masraflar için âmiri italarca verilecek avans mikdarının tayinine dair olan Hususi muhasebe müdiriyeti teskeresinin büdce encümenine, İskilip kazasının Çorumdan irtibatının kesilerek Çankırıya bağlanmasına dair olan Dahiliye vekâletinin tahriratına bağlı evrakın dahiliye encümenine, İskilibin köylerile birlikte Çankırıya daglanmasına dair olan Çankırı vilâyeti tahriratının dahiliye encümenine, İskilibin Mehmet Ali Kalender oğlu, ve Karahacı, Resuloglu köylerinin Sungurluya raptına ait Vilâyet idare heyeti kararının dahiliye encümenine, Kızılveran nahiyesi merkezinin köylerin vasatında olmadığından Yeniyapan köyüne nakline ait idare heyeti kararının dahiliye encümenine, İskilibin kızılveran nahiye merkezinin değiştirilmesi hakkındaki vilâyet makamı tahriratının dahiliye encümenine, Çorumun Tozluburun, Kumçeltegi ve Salor köylerinin İskilibe bağlanmaları hakkındaki idare heyeti kararının dahiliye encümenine, İskilibin Kuzuluk köyünde nahiye teşkili ve Bayad nahiyesine begli Satıyüzü, Agzıbüyük, Danabaş, Karaömer, Reşadiye' Bayan pınarı Karadibek, Elâgöz köylerinin Çankırıya baglanmaları hakkınbaki muameleli evrakın dahiliye encümenine, Tıkman köyünün Evci köyünden ayrılması hakkındaki Hüseyin Asar atlı istidanın dahiliye encümenine havaleleri ve aza Hidayet Öncü Sungurlunun mazeretine binaen 26 - 2 - 940 tarihinden itibaren on gün mezuniyet itası söz birliğile kabul edilerek ruznameye dahil başka evrak bulunmadığından şubatın 27 inci Salı günü saat 14 de toplanmak üzer celseye nihayet verildi.

Çorum İcra Memurluğundan

Çorumun Kunduzhan mahallesinden Tombuş oğlu Elvan karısı ve Emin oğlu Salim kızı Kadriyeye ez gayri masraf ve faiz 299 liraya borçlu Kubbeli mahallesinden Çatal oğlu ölü Ömerin veresesi karısı Adeviye ve evlâtları Mürüvvet ve İsmail ve Mustafa ve Nurettin murisleri Ömerin ipotek eylediği Kubbeli mahallesinde Çakır sokağında 49 ada ve 49 parsel ve 238 sahifede ve tapunun eylül 339 tarih ve 14 numarasında mukayyet sağı yol solu 48 parsel ve yol arkası 49 parsel ve yol önü yol ile mahdut fevkani üç oda ve bir salon ve tahtani bir oda ve bir mutbah ve örtünün dış yüzü bir mıktar havli ve bir küçük ahır ve ahırın üstünde samanlık ve haymalık ve abdesthaneyi şamil ve 1100 lira muhammen kıymetli ahşap bir bab hane açık artırma suretiyle satılacağındae birinci açık artıma için tayin olunan 18 nisan 940 perşembe günü saat 10 - 12 de kıymeti muhammenesinin yüzde yetmiş beşini bulmadığı taktirde en çok pey vaz edenin taahhüdü bakı kalmak şartiyle ikinci açık artırma için tayin olunan 4-5-940 cumartesi günü saat 10 - 12 de en çok artıranın üzerine ihalesi icra edileceğinden talip olanların yüzde yedi buçuk pey akçasiyle Çorum İcra dairesine muracaat eylemeleri ve bu gayri menkul üzerinde birgüna hak ve alâka iddia edenlerin 20 gün içinde evrakı resmiye ile dairemize bildirmeleri aksi taktirde paylaşmadan hariç kalacakları ilân olunur.

İlân ve Abone

Yazı işleri için vilâyet Mektupçuluğuna müracaat edilir.

Matbaa işleri için Matbaa Müdürlüğüne müracaat edilir.

GAZETENİN SENELİĞİ
100 Kuruştur

İlânın satırı - 5 - kuruş
Teşekkür İlânı Satırı -10- K.
Günü geçen gazete - 5 - »
Haftası » » - 25 - »

ZAYİ MÜHÜR

Almakta olduğum askeri malûliyet maaşı cüzdanımda tatbikli mührümü yitirdim. Bu kerre yenisini yazdırarak tatbik ettiriyorum eskisinin hükmü olmadığını ilân eylerim.

Çorumun Karacaveran köyünden
Ömer oğlu Emin Bolat

Mecidözü İcra Memurluğundan

Mecidözünün Figani köyünde bulunan Yedigöz köyünden Rıdvan oğlu Fehmiye ait ve tapunun Nisan 932 tarih ve 92 - 93 numaralarında kayitli 300 lira muhammen kıymetinde bir taşlı degirmen ile 150 lira değerinde ayrıca bir bahçe 22-4-940 tarih pazartesi günü Mecidözü İcra dairesinde saat 14 den 16 ya kadar açık olarak ihalesi yapılacaktır, mezkûr günde alıcı çıkmadığı veya verilen bedel muhammen kıymetin yüzde 75 ini bulmadığı takdırde satış 15 gün daha uzatılarak 15 inci günü aynı saatte icra kılınacağı ve satışın peşin para ile yapılacağından adı geçen gayri menkuller üzerinde her hangi bir hak iddia edenler evrakı müsbitelerile 20 gün zarfında dairemize gelmeleri aksi halde hakları tapu sicillile sabit olmadıkça satış bedelinin paylaşmasından hariç kalacakları ve daha fazla malûmat almak isteyenlerin 940 - 19 dosya numarasile dairemize müracaatları, müşteri olcak olanlar yukarıda gösterilen gün ve saatte dairemiz salonunda hazır bulunmaları ilân olunur.

Tapu Sicil Muhafızlığından

Çorumveran köyünün Kamışli mevkiinde şarkan Kara Halil oğlu İsmail, garben Kayar oğlu Salim, cenuben taş, şimalen bıyık oğlu Haydar ile çevrili bir parça tarla Salih oğullarından Ahmet oğlu Mehmedin iken vefatile veraseti oğlu Ahmet ve kızı Asiyeye ve Asiyeninde vefatile veraseti oğlu Ahmede inhisar eylediğinden veresesi adına tescili istenmededir.

Bu tarla 7-4-940 pazar günü mahallinde keşfi yapılacağından bu yerde alâkai tasarrufiyesi olanlar varsa gününden evvel muhafızlığımıza veya gününde mahallindeki memura müracaatları ilân olunur.

Tapu Sicil Muhafızlığından

Çöplü mahallesinden Çukuravlağı mevkiinde şarkan Damar oğlu veressi garben Semerci oğlu İhsan cenuben Hacırecep oğlu İhsan şimalen Cıbır oğlu Ömer bağlarile mahdut bir parça bağ ceddinden intikal etmek suretile Hazinedar oğlu Osmanın tasarrufunda bulunduğundan senetsiz tasarrufattan namına senet istemektedir.

Bu yerde alakai tasarrufiyesi olanların 24-3-940 pazar günü mahallinde veya gününden evvel muhafızlığımıza müracaatları ilân olunur.

Kızılayın Yıl Dönümü Haftası Münasebetile Kuruma Aza Olanlar

Sayın Bay Salih Kılıç - Vali
Bay Kâzım Doğan - Mektupçu
Bay Saffet Eroğlu Hastane - Baş tabibi
Sıddıka Erkmen - Rontken mu.
Bay Selim Çapa - Dahiliye mu.
Bay Tevfik Berkol - Cildiye mu.
Süreyya Yücel Sıhhat memurları mektebi müdürü
Fikret Erkmen merkez hükümet tabibi
Adil Özkan - Oprator
Bay Rahmi Haboğlu hastahane ezzacısı
Bay Sıddık Çöplü hastane idare memuru
Bay Süleyman Kuntalp nisaiye mu.
Vasfi Toker çocuk mütehassısı
Bay Afif Akan Ağır ceza reisi
Bayan Melâhat Özkan mahkeme azası
Bay Kemal C. Müddeiumumisi
Bay Edip C. M. Umumisi muavini
Salih Kuşkucu Defterdar
Mehmet Ergun vilâyet Müftisi
Ziya Kutsan Nafia Müdürü
Enver Nafia Fenmemuru
Bay Şükrü nafia fenmemuru
Şükrü Çöplümatbaa Müdürü
Osman Nafia muamelât Şefi
Rifat nafia muhasibi
Ziraat bankası müdürü
Ziraat bank muhasibi
Sadık ziraat bank veznedarı
Rukiye ziraat bank memurlarından
Melâhat nafia daktilosu
Mazhar inhisarlar müdürü
Mehmet Ali » muhasibi
Ali maliye muhasebe müdürü
Tacettin nüfus müdürü
Şehap evkaf memuru
Şükrü iskân kâtibi
Saffet tapu sicil müdürü
Posta ve T. T. müdürü
Maliye varidat müdürü
İbrahim Tuncay maarif m. vekili
Hasan Leblebici maarif başkâtibi
Eyyup Gazipaşa okulu ba şöğretmeni

Ziya Gazipaşa okulu öğretmeni
Kadriye Gazipaşa » »
Mustafa Tokatlı Gazipaşa »
Rifat Gazipaşa okulu »
Etem Subaşı » » »
Bilâl İstiklâl okulu başöğretmeni
Hikmet » » »
Memhet İstiklâl okulu »
Kadir » » »
Zehra » » »
Nazım Cumhuriyet » başöğrtmeni
Vedia » » öğretmeni
Fevziye » » »
Adike Amil » » »
Şevket Soyocak Tanyeri Başöğ.
Cezmi » öğrtemeni
Sadi Leblebici » »
Azime Onat » »
Dildare » »
Rabia İstiklâl okulu öğretmeni
Cemil Albayrak okulu başöğretmeni
Ekrem » » öğretmeni
Nedime » » »
Osman » » »
Mahir İnkılâp okulu başöğretmeni
Raife » » öğretmeni
Naime » » »
Münevver » »
İbrahim Hususi muhasbe m meyyizi
Behçet hususî muhasebe müfettişi
Mahmut Sucuoğlu vilâyet encümen kâtibi
Faik Üster hususî m. müdürü
Mustafa hususî m. mümeyyizi
Mecit Ürgen hususî muhasebe varidat müdürü
Saim Öğet ziraat müdürü
Ali Rirza varidat memuru
İbrahim Serim hususî muhasebe tahsil memuru
Halil Gencer hususî muhasebe köy börosu mümeyyizi
Mehmet Cerit tüccardan
Şevket tüccardan
Eşref kitapsaray memuru
Ahmet Bilâl oğlu tüccardan
Emin Emirosman oğlu manifaturacı
İhsan Töreyen manifaturacı

Naim Atalay okullar kütüpanesi sahibi
Osman Asas singer kumpanyası memuru
Dr. Pertev Kaleli belediye başkanı
İsmail Bozdoğan belediye muhasibi
Hamit belediye başkâtibi
Hasan Seydim oğlu manifaturacı
Hamza Yeni Çorum eczanesi sahibi
Bedri Bilginer sıhhat eczanesi sahibi
Eşref Mergen manifaturacı
Mehmet Hicabı oğlu manifaturacı
Muhsin Üsgülen »
Osman Delikara attar
Hacı Osman Sakallı tüccardan
Ahmet Poyraz attar
Salim Terlemez manifaturacı
Galip Bilgin tüccardan
Hacı Ahmet manifaturacı
Nazmı Tombuş tüccardan
Mustafa Başaran »
Ahmet Benderli tüccardan
Ömer Aydın »
Mustafa Bayrak »
Ömer Cerit »
Faruk Karabeşe »
Necmeddin Halkevi kâtibi
Ortaokul direktörü
Kenan orta okul öğretmeni
Halil » »
Mahmut » »
Cudi Eğe » »
Cavide » »
Şükrü Damat »
Bahri Miyak »
Niyazi »
Halil orta okul fransızca öğretmeni
Reşat Eroğlu resim öğretmeni
Hayriye müzik öğretmeni
Celâl Erol tüccardan
Zarif Turşu tüccardan
Mustafa Bayburtlu tüccardan
Hasan maarif kahvecisi
Mustafa Haboğlu tüccardan
Reşat Leblebici
Elvan Dava vekili
Hasan Hilmi Dava vekili
Tahir Dava vekili

Rıza Atalay tüccardan
Abdulkadir umumî mecli azası
Mehmet umumî meclis azası
Hidayet umumî mecli azası
Hasan umumî meclis azası
Ömer umumî meclis azası
Cevat umumî meclis azası
Emin umumî meclis azası
Hüseyin umumî meclis azası
Abdurrahman umumî meclis azası
Fevziye Arap oğlu Ahmet eşi
Enise Eşref Mergen eşi
Leman Hacı İshak eşi
Nehire Kaşacı oğlu Kadir eşi
İhsaniye Alaybey oğlu Şükrü eşi
Hayri Kavukçu oğlu
Fatıma Kavukçu oğlu Hayri eşi
Berber Eminesi
Ziya meclisi umumî azası
İfakat
Sıddıka Tahsin efendi kızı
Sıddıka Madan oğlu Salim eşi
Sadık İstanbullu oğlu
Mütekait Aamet sabık nahiye Mü.
» » » « eşi
Münevver Cerit oğlu Mehmet eşi
Asliye ceza hakimi kızı
Emine Kayiş oğlu Şevket kızı
Hakkı Adıgüzel vilâyet vaizlarından
Hamit Biçer tüccardan
Nafia kâtiplerinden Ahmet eşi
Nuriye Dr. Pertev eşi
Naciye Naim Atalya eşi
Feriştah Erdenk belediye ebesi
Alay Başhekimi Dr. Ata eşi
Abbas umumî meclis azası
Behçet umumî meclis azası
Nuri Kafkas umumî meclisi azası
Bedri umumî meclis azası
Cemal umumî meclis azası
Necati umumî meclis azası
Tevfik Çorum avukatlarından

büdcelerine ne kadar tahsisat konulduğu bilderilmek üzre vilâyet makamına takdimine, Tepebayat semet ocakları dahilinde yapılacak çeşmeler için nakdi yardım yapılması hakkındaki İskilip kazası dileğinin keşifnamesi yapılıp yapılmadığının ve köy büdcelerine ne miktar tahsisat konulduğunun ve ne kadar yardıma ihtiyaç bulunduğuunn umumî meclis toplantısının hitamından evvel bildirilmek üzre mahallî kaymakamlığına tevdi için viyalet makamına takdimine, kızılırmak üzerindeki kayıklardan adam ve hayvar başına 10 kuruş alınmakta olduğundan bunun kanunî tarifatı veçhile alınması ve kayıkçıların her zaman vazifeleri başında bulundurulmaları hakkındaki kızılveran semet ocağı dileğinin umumî meçlisi alakadar edecek bir cihet görülemediğinden ait olduğu makamca icabı yapılmak üzre vilâyet makamına takdimine, Ayat egitmen okulu su yolunun yapılması için yardımda bulunulması hakkındaki İskilip kazası dileğinin keşifnamesi yapılıp yapılmadığının ve köy büdcelerine bu için konulan para ile ne mikdar yardıma ihtiyacları bulunduğunun mütealealarile birlikte bildirilmesi için Maarif müdüriyetine havale buyurulmak üzre Vilâye makamına takdimine, Dağ ve ova köyler mükellef amelesinin birinci teşrin ayından evvel çalıştırılması hakkındaki İskilip dileğinin tetkik edilmek üzre Nafıa encümenine, Karavera yatı okuluna getirilecek su için 500 lira yardım yapılması hakkındaki İskilip dileğinin maarif müdüriyetince tetkik edilerek keşfi yaptırılıp yaptırılmadığının mütealealarile birlikte bildirilmesi için vilâyet makamına takdimine, Tosya yolunun Seyhyavsu köprüsünden Pazarbaşı köprüsüne kadar olan kısmına taş ferşi hakkındaki İskilip dileğinin nafıa müdüriyetince tedkik edilerek icabı yapılmak üzere vilâyet makamına takdimine, Çorum, Çankırı, Tosya yollarının yaptırılması hakkındaki İskilip dileğinin nafıa müdüriyetince üç senelik mesai programına göre icabı yapılmak üzre vilâyet makamına takdimine, Çankırı yolunun Bayat nahiyesinden geçirilmesi hakkındaki İskilip kazası dileğinin nafıa müdüriyetince tedkik edilmek üzere vilâyet makamına takdimine, mevcut mektep mekteplerin harap ve çocuklarının kabil kalmaması için öğretmen verilmesi hakkındaki İskilip kazası Semt ocakları dileklerinin maarif müdiriyetinin mutaleası alınmak üzre Vilâyet makamına takdimine, Gizli ve mühim evrakın muhafazası için demir kasa mübayaası için muktazı 100 liranın inşaat tahsisatından sarfına karar verilmesi hakkındaki Nafıa müdiriyetinin teskeresinin büdce encümenine, Çorumdaki adli muzaheret bürosuna 940 senesi büdcesile nakdi yardım yapılması hakkındaki Ankara baro riyaseti teklifinin büdce encümenine, İskilip Hususi muhasebe odacısı İsmail orucun ücreti ne zam yapılması hakkındaki istidanın büdce encümenine, 940 senesi teklif büdceleri yabılırken Nafıa büdcesine idhal edilemyen mektep inşası tahsisatının büdcesinin tanziminde nazara alınması talebini havi nafıa müdüriyeti teskeresinin büdce encümenine, 638 yılı sonunda tahakkuk eden belediye, maliye, ziraat bankaları hisseleri hakkındaki Hususi muhasebe müdiriyeti teskeresinin büdce encümenine, Muhasebei umuumiye kanununun 83 üncü maddesinin (A) fıkrasına göre vilâyet büdcesinden yapılacak müstacel masraflar için âmiri italarca verilecek avans mikdarının tayinine dair olan Hususi muhasebe müdiriyeti teskeresinin büdce encümenine, İskilip kazasının Çorumdan irtibatının kesilerek Çankırıya bağlanmasına dair olan Dahiliye vekâletinin tahriratına bağlı evrakın dahiliye encümenine, İskilibin köylerile birlikte Çankırıya daglanmasına dair olan Çankırı vilâyeti tahriratının dahiliye encümenine, İskilibin Mehmet Ali Kalender oğlu, ve Karahacı, Resuloğlu köylerinin Sungurluya raptına ait Vilâyet idare heyeti kararının dahiliye encümenine, Kızılveran nahiyesi merkezinin köylerin vasıtında olmadığından Yeniyapan köyüne nakline ait idare heyeti kararının dahiliye encümenine, İskilibin kızılveran nahiye merkezinin değiştirilmesi hakkındaki vilâyet makamı tahriratının dahiliye encümenine, Çorumun Tozluburun, Kumçeltegi ve Salor köylerinin İskilibe bağlanmaları hakkındaki idare heyeti kararının dahiliye encümenine, İskilibin Kuzuluk köyünde nahiye teşkili ve Bayad nahiyesine bağlı Satıyüzü, Agzıbüyük, Danabaş, Karaömer, Reşadiye' Bayan pınarı Karadibek, Elâgöz köylerinin Çankırıya baglanmaları hakkınbaki muameleli evrakın dahiliye encümenine, Tıkman köyünün Evci köyünden ayrılması hakkındaki Hüseyin Asar atlı istidanın dahiliye encümenine havaleleri ve aza Hidayet Öncü Sungurlunun mazeretine binaen 26 - 2 - 940 tarihinden itiberen on gün mezuniyet itası söz birliğile kabul edilerek ruznameye dahil başka evrak bulunmadığından şubatın 27 inci Salı günü saat 14 de toplan mak üzer celseye nihayet verildi.

Çorum İcra Memurluğundan

Çorumun Kunduzhan mahallesinden Tombuş oğlu Elvan karısı ve Emin oğlu Salim kızı Kadriyeye ez gayri masraf ve faiz 299 liraya borçlu Kubbeli mahallesinden Çatal oğlu ölü Ömerin veresesi karısı Adeviye ve evlâtları Mürüvvet ve İsmail ve Mustafa ve Nurettin murisleri Ömerin ipotek eylediği Kubbeli mahallesinde Çakır sokağında 49 ada ve 49 parsel ve 238 sahifede ve tapunun eylül 339 tarih ve 14 numarasında mukayyet sağı yol solu 48 parsel ve yol arkası 49 parsel ve yol önü yol ile mahdut fevkani üç oda ve bir salun ve tahtani bir oda ve bir mutbah ve örtünün dış yüzü bir miktar havli ve bir küçük ahır ve ahırın üstünde samanlık ve haymalık ve abdesthaneyi şamil ve 1100 lira muhammen kıymetli ahşap bir bab hane açık artırma suretiyle satılacağından birinci açık artıma için tayin olunan 18 nisan 940 perşembe günü saat 10 - 12 de kıymeti muhammenesinin yüzde yetmiş beşini bulmadığı taktirde en çok pey vaz edenin taahhüdü bakı kalmak şartiyle ikinci açık artırma için tayin olunan 4-5-940 cumartesi günü saat 10 - 12 de en çok artıranın üzerine ihalesi icra edileceğinden talip olanların yüzde yedi buçuk pey akçasiyle Çorum İcra dairesine muracaat eylemeleri ve bu gayri menkul üzerinde birgüna hak ve alâka iddia edenlerin 20 gün içinde evrakı resmiye ile dairemize bildirmeleri aksi taktirde paylaşmadan hariç kalacakları ilân olunur.

İlân ve Abone

Yazı işleri için vilâyet Mektupçuluğuna müracaat edilir.

Matbaa işletecin Matbaa Müdürlüğüne müracaat edilir

GAZETENİN SENELİĞİ
100 Kuruştur

İlânın satırı - 5 - kuruş
Teşekkür İlânı Satırı -10- K.
Günü geçen gazete - 5 - »
Haftası » - 25 - »

ZAYİ MÜHÜR

Almakta olduğum askeri malûliyet maaşı cüzdanımda tatbikli mührümü yitirdim. Bu kerre yenisini yazdırarak tatbik ettiriyorum eskisinin hükmü olmadığını ilân eylerim.
Çorumun Karacaveran köyünden
Ömer oğlu Emin Bolat

Mecidözü İcra Memurluğuadan

Mecidözünün Figani köyünde bulunan Yedigöz köyünden Rıdvan oğlu Fehmiye ait ve tapunun Nisan 932 tarih ve 92 - 93 numaralarında kayitli 300 lira muhammen kıymetinde bir taşlı değirmen ile 150 lira değerinde ayrıca bir bahçe 22-4-940 tarih pazartesi günü Mecidözü İcra dairesinde saat 14 den 16 ya kadar açık olarak ihalesi yapılacaktır, mezkûr günde alıcı çıkmadığı veya verilen bedel muhammen kıymetin yüzde 75 ini bulmadığı takdirde satış 15 gün daha uzatılarak 15 inci günü aynı saatte icra kılınacağı ve satışın peşin para ile yapılacağından adı geçen gayri menkuller üzerinde her hangi bir hak iddia edenler evrakı müsbitelerile 20 gün zarfında dairemize gelmeleri aksi halde hakları tapu sicillile sabit olmadıkça satış bedelinin paylaşmasından hariç kalacakları ve daha fazla malûmat almak isteyenlerin 940 - 19 dosya numarasile dairemize müracaatları, müşteri olcak olanlar yukarıda gösterilen gün ve saatte dairemiz salonunda hazır bulunmaları ilân olunur.

Tapu Sicil Muhafızlığından

Çorumveran köyünün Kamışlı mevkiinde şarkan Kara Halil oğlu İsmail, garben Kayar oğlu Salim, cenuben tas, şimalen büyük oğlu Haydar ile çevrili bir parça tarla Salih oğullarından Ahmet oğlu Mehmedin iken vefatile veraseti oğlu Ahmet ve kızı Asiyeye ve Asiyeninde vefatile veraseti oğlu Ahmede inhisar eylediğinden veresesi adına tescili istenmededir.

Bu tarla 7-4-940 pazar günü mahallinde keşfi yapılacağından bu yerde alâkai tasarrufiyesi olanlar varsa gününden evvel muhafızlığımıza veya gününde mahallindeki memura müracaatları ilân olunur.

Tapu Sicil Muhafızlığından

Çöplü mahallesinden Çukuravlağı mevkiinde şarkan Damar oğlu veressi garben Semerci oğlu İhsan cenuben Hacırecep oğlu İhsan şimalen Cıbır oğlu Ömer bağlarile mahdut bir parça bağ ceddinden intikal etmek suretile Hazinedar oğlu Osmanın tasarrufunda bulunduğundan senetsiz tasarrufatan namına senet istemektedir.

Bu yerde alakai tasarrufiyesi olanlerın 24-3-940 pazar günü mahallinde veya gününden evvel muhafızlığımıza müracaatları ilân olunur.

GÜNÜN RÖPORTAJLARI

Melâhat Eroğluer

Şehirde Bir Dolaşma [1]

—2—

Ayrılırken para istemez şu üç yumurtayıda al kızım diye bana öyle israr edişi vardı ki; Bir dakıka düşündüm ve anladım ki Türk köylüsü kanaatkâr ve faziletkârdır. O; temiz benliğinin duyuşu ile daima temiz kalmış, gözü tok büyümüş ve mütevazi yaşamıştır. Yemez yedirir. Misafir sever ve hatır şınastır.

Halkevine girerek sağdaki okuma odasına uğradım. Oldukca kalabalık. Herkes dışarıdaki havanın bu değişikliğini duymamış gibi okumağa zevkle dalmış. Oda sıcak. Sayfa hışırtısından başka tek bir seda yok. Ruhlar kültüre zevkle bağlanan hislerin muhasebesinden uzak alemlere dalmış bir sessizlikle gözle dimağ yalnız meşgul.....

Kütüphanedeki tarihi, birçok kitaplar fişlere göre yeni sıralanmıya başlamış olduğundan aradığım kitabı bulamadım. Fakat bilemediğim ve burada bulunmasına imkân veremediğim meğer ne güzel kitaplar varmış.

İşte; Çorumun tarihi, bir çok mecmualar ve kolleksiyonlar. Garp ediplerinden bir kaç tanıdık simanın tercüme edilmiş eserleri..... İşittiğime göre Halkevi Başkanı okuma odasının tanzimile yakından meşgul olarak buraya yeniden zarif üç büyük kitap etajeri ile okuma masaları sipariş etmiş. Bu bir hafta içinde onlarda buraya konarak burasının daha verimli ve okuyucular içinde rahatlık ve kolaylığı bu suretle temin edilmiş olacaktır.

Fazla kalamadım. Saat 12 yi geçiyordu. Sokağa çıktım. Kar yavaş yavaş yağışına devam ediyor. Dandurucu bir soğuk var.

Saat kulesi meydanında biraz evvelki kalabalık dağılmış. Pazar mahalli tenha, tek tük alıcı ve bir hayli araba.

Yürüyorum. Tanıdık bir güler yüzle evvelce konuştuğum köylü Ayşe nine yolumu kesti. Elimdeki fotoğraf makinesine bakarak ve bana kısmen ihsas edercesine nazalarile bulgur, un, tereyağı, pekmez, bal, yumurtadan ibaret sergisini gösteriyor ve bir şey almıyacakmısın bayanım diye sormak istiyordu. Bir çok şeyler aldım. Hem de ne ucuz fiatla.

Şimdi yağan karın altında konuşuyoruz. Tahminen altmış yaşında olan Ayşe nine el'an dinç ve kuvvetli. Kınalı saçlarına ak düşmüş. Temiz giyimli, ayağında kaloş bir kundura var.... Köyü buraya üç saat masafede ve şoseye yakın bir yerde imiş, her hafta buraya gelir. Getirdiklerini kâmilen satar ve aldığı paranın bir kısmını mektepte okuttuğu torununa gönderir. Diğerlerile giyecek ve yakacak alırmiş. Halinden çok memnun. Cumhuriyet buğdayını tarlalarımıza attığımızdan beri mahsullerimiz çoğaldı ve irileşti. Çok şükür halimize. Kazanıyorum. Yalnız bir istediğimiz var: Koyümüze bir buğday paklama makinesinin harman zamanında verilmesi....

Ayrılırken para istemez şu üç yumurtayı da al kızım diye bana öğle israr edişi vardırki. Bir dakika düşündüm ve anladımki Türk köylüsü hakikaten kanaatkâr ve faziletkârdır.

O, temiz benliğinin duyuşu ile daima temiz kalmış. Gözü tok büyümüş ve mütavazi yaşamıştır. Yemez yedirir, misafir sever ve hatırşınastır.

Günün röportajını mevsimin cazip bir tezat teşkil eden değişikliğine katılan duygular ve günlük hayattan alınmış bir iki estantane ile kapıyorum.

Mel. Eroğluer

[1] Şehirde bir dolaşmaya ait muharriri.. kıymetli birinci yazısını bundan evvelki nushamıza derc etmiştik.

ziyadeleştirilmesine dair matbaa makinisti Rumi Atay tarafından verilen dilekçenin bütce encümenine, Alaca dispanser binası bakıyei inşaatına yardım olmak üzere 500 liranın bütceye vaz'ına ait Sıhhat müdüriyeti müzekkeresinin bütce encümenine, 940 yılı köy bütcelerine konulmak üzere teklif olunan ve 926 senesinden beri tahsil edilmiyen 1440 lira vilâyet gazetesi abone İskilip kazası kaymakamlığının tahriratının bütçe encümenine, Vilâyet dahilindeki bedellerinin tenzili hakkındaki bazı kazalardan ayrılarak Çankırıya ilhakı istenilen köyler hakkındaki Çankırı vilâyeti tahriratının ve bu hususta cereyan eden muameleyi havi evrakın esaslı inceleme yapılmak üzere Dahiliye encümenine, İzmir Fuarının inkişafı için yardım yapılmasını bildiren İktisat Vekâleti tahriratının bütce encümenine havaleleri kabul edildikten sonra istirahat edilmek üzere reis tarafından on dakıka celse tatil edildi. Celse açıldıktan sonra okunan evrakı varideden Osmancık kazasının bir muhtarlıkla idare edilen Esenli ve Çaylı köylerinden Çaylı köyünün Kamil köyüne bağlanıp Esenli köyünün küçük bir parça olarak kalmaktansa Aşıkdükü köyüne raptına ait dahiliye encümeni mazmabatası aynen kabul olundu. Abdalbodu köyüun den ayrılıp Ovacık köyüne dağlanmalarını isteyen Büğrüoglu köyünün Abdalbodu köyüne daha ziyade münasebeti olduğundan eskisi gibi idaresi hakıkndaki dahiliye encümeni mazbatası muvafık görüldü, Mecidözünün Büyük kışla köyüne bağlı Sirkeoglu, Senemoğlu köylerinin Büyükkışla köyünden ayrılarak her iki köyün bir muhtarlıkla idaresi lüzumuna dair olan dahiliye encümeni mazbatası kabul, Mecidözünün Çoban divanı koyünden irtibatlarının kesilip Akpınar köyüne baglanmalarını isteyen Sarıkaya köyünün talepleri veçhile Akpınar köyüne raptı hakkındaki dahiliye encümeni mazbatası kabul olundu. Mecidözünün İbik köyüne bağlı koyunağılı köyünün bir muhtarlıkla idaresi hakkındaki talebin yerinde olmadığını bildiren dahiliye en ü meni mazbatası muvafık görülmiyerek her iki köy arasında öteden beri geçimsizlik bulunması hasebile koyunağılı köyünün İbik köyünden ayrılması ve Çorumun Kılıçviran köyünden irtibatlarının kesilerek müstakıl muhtarlıkla idarelerini isteyen Burnu köyünün talepleri muvafık olmadığından eskisi gibi her ikisinin bir köy halinde idare edilmeleri hakkındaki dahiliye encümeni mazbatasının kabul edilmiyerek ayrılarak müstakıl muhtarlıkla idare edilmesi ekserlyetle kararlaştırıldı, Sungnrlunun Ağcakoyunlu köyü ile birlikte idare edilen Dıdırı köyünün ayrılarak ayrı muhtarlık halinde idaresi hakkındaki encümen mazbatası kabul edildikten sonra Mardın 2 inci Cumartesi günü saat 10 da toplanmak üzre celseye nihayet verildi

İÇTİMA 7

REİS Vali Salih Kılıç

Vilâyet umumî meclisi yedinci toplantısını mardın ikinci cumartesi günü saat 10 da Vali Salih Kılıç'ın riyasetinde aza Nazmı Tombuş, Şevket Davut, Mustafa Bayrak, Necmettin Duran, Hüseyin Yalçın, Emin Köse, Cevat Köstekçi, Abdurrahman İstanbullu, Hasan Sav, Ömer Emrali, Bedri Tüzün, Ziya Üçüncü, Cemal Erkan, Necati Önen, Behcet Durukan, Nuri Kafkas, Abbas Erdoğan, Bedri Bilginer, Mehmet Çetin, Abdulkadir Güney den mürekkep olarak yaptı.

Zabtı sabıkın aynen ve müttefikan kabulünden sonra evrakı varideden almakta olduğu 15 lira ücretinin ziyadeleştirilmesi hakkında Osmancık hususî muhasebe odacısı Abdullah Özçelik imzalı istidanın bütce encümenine, Eski orta okul binasında mevcut oulup kesilerek yazı tahtası ihtiyacına sarfedilen 10 adet kavak ağacının orta okul namına verilmesi ve yeni taşındıkları bina önünün tesviye ve bahçe yapılmak üzre imkân dahilinde yardım yapılması talebini havi orta okul müdüriyeti tezkeresinin daimi encümende mevcut evrakile tevhit edilerek tetkik edilmek üzre bütce encümenine, Sarıyar karakol binasının hazine namına hususî idareden devren ferağ yapılması hakkındaki vilâyet jandarma komutanlığının teklifi nafıaya ait olan alât ve edevatın muhafazası ve tamiratta çalışan müstahdeminin barınmalarını teminen vilâyetin şahsiyeti maneviyesi namına tapuya bağlı tamirci kulübesi olması hasebile evvelce ciheti tahsisi ne ise o şekilde idaresi hususunun vilâyet jandarma komutanlığına tebliğine, Yeniden yapılmakta olan Azmi Millî mektep binası tahsil çağında bulunan talebeyi istiab kâfi gelmiyeceğinden eski binanın tamir ettirilerek bir miktar talebenin oraya ve inşaatına yardım yapılmak suretile yıkı

acak diğer mektep bina keresi sağlam olduğundan Ulaştepe ahallesinde üç dersaneli bir ektep binası daha yaptırılması ve kazada mevcut talebe anysiyonu 40 yatağa iblağ dileceğinden 500 lira yardım apılması tamennisini havi İskilip kaymakamlığı tahriratları ın bütce encümenine, Hastane ezayı tıbbiye ve levazımı tımaiye tahsisatı olarak 940 bütesile teklif olunan miktarın Sıhhat Vekâletinin son tebliğa mucibince 4500 liraya iblâğı kkındaki hastane baş tababeti ezkeresinin bütce encümenine, Almakta olduğu 15 lira ücretiin ziyadeleştirilmesi talebini avi Sungurlu kazası hususî muasebe odacısı Salih Akın imalı istidanın bütce encümenine, Sinema binasının sureti idaresi akkında hususî muhasebe müdüriyetinin tezkeresine bağlı Parti ve Halkevi binasında müahede edilen arızaya binaen oplantı yapılması muvafık oladığından hem bu ihtiyacı arşılamak, hem de gösteri ve r şubelerinin çalışmalarını tein edebilmek için sinema biasının iki sene müddetle Hal evi tarafından idare edilmesine air Cumhuriyet Halk Partisi dare heyeti riyasetinin teklifi zerine icabı bilmüzakere: Mülkiyeti idareyi hususiyeye ait inema binasının sırf halkın tenir ve irşadına matuf olan gayeyi akiben gösterilecek filim fiatları e kadar olursa olsun loca ve evki biletlerinde âzami tenziât yapılması nazarı itibare alınak ve bina ile derunundaki ukayyet demirbaş eşya ve maineyi hüsnü suretle idare ve muhafaza etmek ve icabeden mübrem nevakısı ikmal eylemek artile iki senelik icarının beher ene için elli lira üzerinden Cumhuriyet Halk Partisi merkez Halkevine verilmesi kararlaştırıldı.

Makamı riyasetin teklifi üzeine sinema makinasının ufak teek bazı noksanlarile alt kat meri sıralarının tamamlanması için tahsisat konulmak üzere bütçe encümenine, çeltik ekimi masrafı olarak 1500 lira tahsisat konulması hakkında Osmancık Kaymakamlığı telgrafının ve ilk tedrisat müfettişi İbrahim Tuncayın almakta olduğu maaşa göre noksan verilen seyahat ve ikamet yevmiyeleri tutarı 430 lira 50 kuruşun bütçeye konulması hakkındaki maarif müdüriyeti tezkeresinin bütçe encümenine, mahkemeleri olduğundan üç gün mezuniyet isteyen Bedri Tüzün Mecidözünün 4 - mart - 940 tarihinden itibaren üç gün mezun bulunmasına karar verilerek mekamı riyasetten celse 10 dakika tatil edildi. Açılan ikinci celsede okunan evrakı varideden nafia bütçelerinin sureti tanzimi hakkındaki Nafia Vekâletinin tahriratı üzerinde yapılan incelemede yol varidatının mümkün olduğu nisbette fazla miktarının yol işlerine tahsisi mutaleasını havi Nafia encümeni mazbatasının, vilâyet hastanesi yatak adedinin yüze iblağının yerinde olduğu ve 936, 937 senelerinde yol mükellefiyetlerini ifa etmeyen amelenin yolda çalıştırılması mutaleasını havi Sıhhat ve Müteferrika encümeni mazbatasının büdce encümenine, Memur olarak istihdam edilmekte bulunan Şükrü Çöplüye Matbaa Müdürü unvanının verilmesi ve yalnız gelen işlerin tahakkuk ve irsaliyesinin müdüriyetçe yapılarak Paranın değrudan vezneye yatırılmasına dair Sıhhat ve Müteferrika encümeni mazbatası üzerine icabı bilmüzakere : Tip kadronun tatbikında Şükrü Çöplü Matbaa mümeyyizi olarak istihdam edilmekte iken âhiren mevkii meriyete giren 3656 sayılı kanuna merbut teadül cetveline göre bu unvanın birinci sınıf memur olarak kadroya alınmasından unvanın şu veya bu şekilde tebdiline imkân olmadığına ve paraya vaz'ı yed edilmesi keyfiyetinin de kanunî mevzuat dairesinde muamele ifası için Husust muhasebe müdüriyetine tevdi edilmek üzere Vilâyet makamına takdimine söz birliğile karar verilerek ruznameye dahil başka evrak bulunmadığından Mardın beşinci salı günü saat 14 te toplanmak üzere celseye nihayet verildi.

İÇTİMA - 8

Reis : İkinci Reis-Nazmı Tombuş

Vilâyet umumî meclisi sekizinci toplantısını martın beşinci Salı günü saat 14 de ikinci reis Nazmı Tombuşun riyasetinde aza Şevket Davut, Mustafa Bayrak, Necmeddin Duran, Hüseyin Yalçın, Emin Köse, Cevad Köstekçi, Abdurrahman İstanbullu, Hasan Sav, Hidayet Öncü, Ömer Emrali, Ziya Üçüncü, Cemal Erkan, Necati Önen, Behcet Durukan, Nuri Kafkas, Abbas Erdoğan, Bedri Bilginer, Mehmet Çetin, Abdulkadır Güney, den mürekkep olarak yaptı.

Zabtı sabıkın aynen ve müttefikan kabulünden sonra okunan evrakı varide den mülkiyeti idarei hususiyeye ait olup kaymakam evi olarak kullanılmakta bulunan Mecidözünde vakı binanın tamir kabul etmez bir vaziyette olmasından satılarak 3000 lira tahsisat konmak suretile bir kaymakam evi yaptırılması hakkındaki Hususi Muhasebe müdüriyeti teskeresinin büdce encümenine, Müdafaayı Milliyenin âhiren alınan emirlerine göre 940 büdcesile teklif edilen 1000 liranın 1500 liraya iblağına dair hastane baş tababeti teskeresinin büdce encümenine, Hasta kızım sanatoryoma götürmek üzre 17 - 2 - 940 tarihinde meclisten on gün izin alan Abdulkadir Güney - Osmancık 28 - 2 - 940 tarihinde Çoruma muvasalat ettiğinden memurin kanunununn 78 inci maddesi ahkâmına tevfikan azimet ve avdet hariç sayılacağına göre kesilen üç günlük yevmiyesinin verilmesini havi Cevad Köstekçi - İskilibin takririnin bu hususa temas eder kavanin üzerinde tetkıkati yapılarak neticesi bildirilmek üzre büdce encümenine, Mahkemede bulunan işlerini takıbetmek üzre mezuniyet talebeden Ömer Emrali Sungurlunun 6 - Nart - 940 tarihinden itibaren altı gün ve bazı işlerinin tesviyesi için mezuniyet isteyen Hüseyin Yalçın - İskilibin 8 - Mart - 940 tarihinden itibaren üç gün mezun bulunmaları kararlaştırılarak ruznameye dahil başka evrak bulunmadığından mardın 9 uncu cumartesi günü saat 10 da toplanmak üzre celseye nihayet verildi.

Arpa İhracatının Murakebesine Dair Nizamname

—Geçen sayıdan artan—

FASIL : III

Kontrolun şekli ev icrası sureti

Madde 19 - Arpa ihracatçısı veya mümessili Ticaret Vekâleti İhracat kontrolörlüğüne bir beyanname vererek ihraç edeceği malın kontrolunu ister. Bu beyannameler Ticaret Vekâletince tesbit edilecek formüle göre tanzim olunur ve tahmile başlanmadan 24 saat evvel verilmesi mecburedir. Nümune alınması bittikten sonra 24 saat içinde kontrolün ikmali ve vesikanın verilmesi icap eder.

Madde 20 - 30 tona kadar olan partiler için beş ve daha fazlası için de on kiloluk ikişer nümune alınır ve nümuneleri muhtevi torbalar kontrol memuru ile ihracatçı veya mümessili tarafından müştereken mühürlenir.

İhracatçı veya yazı ile gösterceği mümessili nümune alınırken hazır bulunmağa mecburdur.

Nünumelerin alınış tarzı ve bu işte kullanılacak aletlerin vasıfları Ticaret Vekâletince tesbit edilir.

Madde 21 - İhraç olunacak arpaların nümunesini almak üzere Ticaret Vekâleti İhracat kontrolörü malın başına gelerek işe başladığını yazı ile bildirmeden mahallî Gümrük İdarelerince arpaların tahmilire müsaade olunmaz. Gümrük idareleri ve memurları yüklenen arpaların nümunelerinin alınmasında ve muhafazasında, vaki olacak talebi üzerine ihracat kontrolörüne yardım ile mükelleftirler.

Madde 22 - Kontrol, alınan nümuneler üzerinde yapılır. Kontrol memuru 20 nci madde mucibince aldığı nümunelerden bi ini açarak muayene ve icabına göre tetkik ve tahlil ettikten sonra muayene neticesini mutazammın bir rapor tanzim eder. Bu rapora göre:

a) Arpaların, beyannamesinde yazılı sınıf ve dereceye aid vasıfları haiz bulunduğu görülürse, ihracatçısına bir kontrol vesikası verilir.

b) Arpaların, beyannamesinde yazılı dereceden, yüksek vasıflarda olduğu görülürse, ihracatçısına, muayene raporu ile tesbit edilmiş olan sınıf ve dereceden bir kontrol vesikası verilir.

c) Arpaların beyannamesinde yazılı derece için nizamnameye konulmuş olan hadlerden:

1 - Hektolitresi en çok iki kiloya kadar daha hafif.

2 - Yabancı madde mikdarı, yüzde 3 e kadar (3 dahil) olan derecelerde işbu mikdarların yarı nisbetlerine yüzde 3 den fazla olan derecelerde bunlar için tesbit edilen hadlerin beşte biri nisbetlerine kadar daha ziyade.

—Sonu var—

Çorum Vakıflar Memurluğundan

Osmancıkta vakfa ait 29 parça tarlanın mülkiyeti satılıktır. İhalesi 12-4-940 tarihinde saat 13 te Osmancık vakıflar idaresinde yapılacaktır. Taliplerin yüzde yedi buçuk teminat akçasile birlikte kaza vakıflar memurluğuna müracaatları ilân olunur. 1-4

Vilâyet Defterdarlığından

Satılığa çıkarılan emvalin cinsi	Mevkii	Hududu
Hane arsası	Çepni mahallesi aynalı sokağı	Solu 2 arkası 26 parsel sağı ve önü yol ile mahdut

Çorumun maliye hazinesine ait olup 21-2-940 tarihinden itibaren bir ay müddetle münakasaya konulmuş ve ihale gününün de 22 3-940 cuma günü saat 14 de kararlaştırılmış olduğundan taliplerin bu hususdaki şartnameyi görmek istiyenlerin varidat müdürlüğüne müracaat etmeleri ve yukarıda zikri geçen saatten evvelde depozito akçaları maliye veznesine yatırılarak artırmaya iştirak etmek üzere Defterdarlık makmında hazır bulunmaları ilân olunur. 4-4

VAKIFLAR MEMURLUĞUNDAN

Vakfı	Cinsi	Mevkii
Ümithalife	Ahşap ev	Hıdırlık
Aynalı C.	Ahşap ev	Aynalı
Hacı Vaız	Dükkân	Çarşı
Hamidiye	Dükkân	İnkılâp mektebi
Hamidiye	Kahvane	İnkılâp mektebi
Kubbeli	4 de 1 sehim kahvane	Kebapçılar

Yukarıda vakfı cinsi ve mevkileri yazılı vakıf gayri menkullerin milkiyeti satılmak üzere bir ay müddetle müzayedeye çıkarılmıştır.

İhale günü olan 4 Nisan 940 perşembe günü saat 15 de Evkaf idaresinde yapılacağından isteklilerin yüzde yedi buçuk nisbetinde teminat akçalarını hamilen müracaatları ilân olunur. 3-4

Tapu Sicil Muhafızlığından

Buluz köyünün dam arkası ve möryunar ve mezar altı ve öksüz everen mevkilerindeki altı parça tarlaya babaları Hazinedar oğlu Hüseyinden intikal etmek suretile ve elli senedir bilâ niza ziraatlerinde bulunduğundan bahsile namlarına tescil için Hazinedar oğlu Hüseyin vereseleri Osman ve rüfekası tarafından muamele yaptırmakta oldukları ve bu tarlanın başında keşif ve tahkikat yapmak üzere 6-4-940 cumartesi günü memur gönderileceğinden sözü geçen tarlalara bir hak iddia edenler varsa keşif günü memura veyahut tapu sicil muhafızlığına müracaat eylemeleri ilân olunur.

Tapu Sicil Muhafızlığından

Evcikuzkışla köyünden Kepür oğlu Ali Koçağın 20 senedir nizasız ve fasılasız mutasarrıf olduğundan bahisle Karankışla mevkiindeki bir parçayı namına tescil ettirmek için muamele yaptırmakta olduğundan ve mezkûr tarlanın 7-4-940 günü başında keşif ve tahkikat yapmak üzere memur gönderileceğiaden bir hak iddia edenler varsa vesikile keşif memuruna veyahut Çorum tapu sicil muhafızlığına müracaat eylemesi ilân olunur.

Tapu Sicil Muhafızlığından

Evcikuzkışla köyünden cüma oğlu Bektaşın Kırankışla mevkiindeki tarlayı Sultan oğlu Aliden haricen satın alınmasından ve Erikli mevkiindeki tarlada baba ve dedelerinden intikal etmekle her iki tarlaya 40 senedenberi mutasarrıf olduklarından bahisle merkum Bektaşin evlatları tarafından namlarına tescil için muamele yaptırmakta olduklarından mahallinde tahkikat yapmak üzere 7-4-940 pazar günü memur gönderileceği ve bu tarla hakkında bir hak iddia edenler varsa esnayı keşifte memura veyahut tapu sicil muhafızlığına müracaat eylemesi ilân olunur.

Tapu Sicil Muhafızlığından

Çorumun ayarık mevkiindeki iki parça bağa otuz senedir bilâ niza ve fasılasız mutasarrıf olduğundan bahsile namına tescil için muamele yaptırmakta olan Karakeçili mahallesinden Coruk oğlu Hasan karısı Hasibenin işbu bağlarının başında keşif ve tahkikat yapmak üzere 14-4-940 pazar günü memur gönderileceğinden bir hak iddia edenler varsa esnayi keşifte memura veyahut tapu sicil muhafızlığına müracaat eylemesi ilân olunur.

Tapu Sicil Muhafızlığından

Çorumun Kunduzhan mahallesinde vaki karanlık camii tasfiyeye tabi tutularak evkaf dairesince belediyeye satıldığı ve yıktırılarak yerinin belediyece satıldığından bahsile müşterisi namına tescil için muamele yapılmakta olduğu ve bu arsanın keşfi için 14-4-940 pazar günü memur gönderileceğinden bir hak iddia edenler varsa keşif günü memura veyahut tapu sicil muhafızlığına müracaat eylemeleri ilân olunur.

Tapu Sicil Muhafızlığından

Sapa köyden Sarıhasan oğullarından Haydar oğlu Ali ve Hüseyin balıklı mevkiindeki bir kıta tarlayı altmış senedir bila niza tasarruflarında bulundurduklarından bahsile namlarına tescil için muamele yapdırmakda oldukları ve bu tarlanın keşfi için 14 - 4 - 940 pazar günü memur gönderileceğinden bir hak idia edenler varsa keşif günü memure ve yahut tapu sicil muhafızlığına müracaat eylemesi ilan olunur.

Tapu Sicil Muhafızlığından

Evcikuzkışla köyünden Alacafer oğullarından Halilin oğlu Yusuf Ayd ğdu Kırankışla mevkiindeki iki parça tarlava 22 senedir nizasız ve fasılasız mutasarrıf olduğundan bahisle namına tescil için mumale yapdırmakda olduğu ve bu tarlanın 7 - 4 - 940 günü başında keşif ve tahkikat yapmak üzre memur gönderileceğinden işbu gayri menkule ait bir hak iddia edenler varsa keşif günü memura veyahut tapu sicil mühafızlığına müracaat eylemeri ilan olunur.

Tapu Sicil Muhafızlığından

Evcikuzkışla köyünden Mansur oğullarından Osman Şahinin Kırankışla mevkiindeki iki parça tarlaya 25 senedir nizasız ve fasılasız mutasarrıf olduğundan bahsile namına tescil için muamele yaptırmakta olduğu ve mezkûr tarlanın 7 4-940 günü keşif ve tahkikat yapılmak üzere memur gönderileceğinden bir hak iddia edenler varsa esnayı keşifte memura veyahut tapu sicil muhafızlığına müracaat eylemesi ilân olunur

Zayi Şahadetname

937 - 938 Senesi Sivas erkek öğretmen okulundan aldığım şahadetnamemi kaybettim. Yenisini çıkaracağımdan eskisinin hükmü yoktur. Öğretmen Necati Arda

TEBLİĞAT

Hatay Vilâyeti idari taksima sınırlarını tayin ve tahdit ede İcra Vekilleri Heyetinin 8-1-9 gün ve 2 - 12572 sayılı kararna mesi resmî gazetenin 5-2-940 gü ve 4425 sayılı nushasile neşr lunmuştur.

Çorum İcra Memurluğundan

Çorumun Tepecik mahallesin den Mahmut oğlu Ahmet Özo takçıya baki on beş lira ve masra itasına borçlu Nurullah mahall sinden Mehmet oğlu Enver Sıddık kızı Suadenin bu borçt dolayı ipotekli Sarin kariyesin Aşık kâhya nam mahalde şark ve şimalen selliklik dere garbe Nurullah oğlu Mehmet cenube Mahmut kızı Fatma veresesi A ve Mahmut ile çevrili tamamı i yüz lira kıymeti muhammene yarısı on beş hakla tohumlu tarla ve bakisi bağ, asmaları g relmiş içinde bir kavak ve yir kadar muhtelif meyve ağaçları havi bağın 384 de 279 sehmi yine mevkii mezkûrde şarkan d eteğindeki hark garben kısm Nurullah oğlu Mehmet ve Ur oğlu Osman şimalen Musabayra tar oğlu Bekir ve kır cenuben b yük selliklik ile mahdut yirmi b lira kıymeti muhammeneli diğe bağın dörtte üç hissesi açık artı ma suretile satılacaktır.

Birinci artırma günü 22-4-94 pazartesi günü saat 10 - 12 yapılacaktır kıymeti muhamme nin yüzde yetmiş beşi bulmadı takdirde en çok pey koyanın t ahhüdü baki kalıp on beş gün uz tılarak ikinci açık artırma iç muayyen olan 8-5-940 çarşamb günü saat 10 - 12 de en çok art ran üzerine ihale olunacaktır.

Talip olanların yüzde yedi b çuk pey akçası ile ve bu milk üz rinde bir güna hak ve alâka iddi edenlerin yirmi gün içinde evra müsbitelerile icra dairesine mür caatları ilân olunur.

ZAYİ MÜHÜR

Köyümüz ihtiyar heyeti az sı meyanında tatbikli bulun isim mührümü kayp ettim' B kerre yenisini yazdırarak ta bık ettiriyorum eskisinin hükm yoktur.

Harmancık K. ihtiyar heyeti aza Memiş İnaç

KURULUŞ TARİHİ: 1921

İDARE YERİ

vilâyet matbaası

ÇORUM

YIL: 18 — No. 1014

ÇARŞAMBA

27 - Mart - 1940

Nushası - 2 - kuruştur

- HER HAFTA ÇIKAR VİLÂYET GAZETESİDİR -

Lise İhtiyacı

Bundan evvelki yazımızda Çorumun orta okuluna devam eden talebe adedinin her se ne muntazaman arttığından bahsederek yüksek tahsile hevesli gençlik için Çorumda bir Lise açılması hakkında düşündüklerimizi yazmağı bu nüshaya bırakmıştık.

Çorum gençliği; Cumhuriyet devrinden itibaren kültür feyzi almış ve zevkle ve artan çalışma ile daima tahsilini yükseltmeye azmederek okumağa devam etmekte bulunmuştur.

Yüksek tahsil yapma hevesi burada hemen her çocukda ve bütün çocuk velilerinde bir umde halini almıştır. Bu gayeye ulaşmak için çocuklarını Ankaraya, İstanbula, Samsuna, Trabzon ve Erzuruma gönderenler olduğu gibi bütçeleri itibarile göndermiyenlerde çoktur.

Dış vilâyetlerde müsabaka imtihanına girerek leyli ve meccani okutmak kolaysada para ile bu yerlerde okutmak zorcadır ve bu bir bütçe meselesidir. Çocuğunu yanında ve bulunduğu şehirde okutan bir aile reisinin yaptığı masrafla hariç şehirde okuyan bir çocuğun yaptığı masraf şüphesiz çok farklıdır. Bir kısım ebeveyin çocuğunu mutlaka yanında kütmak ister. Onu mektep harici harekâtı ile yakından alâkadar olur ve ufak bir bütçe ile çocuğunu bulunduğu şehirde okutmak onun iktisadi vaziyetini bozmaz. Daima mektep idaresi ile yakından temas ederek çocuğunun mesaisi hakkında fikir edinir.

Çorum bir çiftçi memleketidir. Bugünkü çiftçilik teknik işidir. Cumhuriyet idaresi sayesinde makineleşiyoruz. Bunları kullanacak, çiftlikleri idare edecek yüksek tahsil gençliğine ihtiyaçımız vardır. Ancak bu suretle sayın Hükümetimizin tavsiye buyurduğu: bilerek çalışma ve randuman alma tahakkuk edecektir.

Halen Çorumda modern bir orta okul vardır. Bu orta okulun öğretmenlerinden istifade ve ayrıca bir kaç öğretmen ilâve ederek bu okulda Lise açılması zor bir keyfiyet olmadığı mütalesındayız. Orta okul içinde ayrıca şimdi boş olan başka bir okul binası vardır.

Çorumda Lise açılması civar olan Tokat ve Amasya vilâyet gençliği içinde merkezi vaziyette olması dolayısile verimli bir kültür kaynağı olacaktır.

Kültüre susamış ve yüksek tahsili kendisi için hayat mücadelesinde bir ideal tanıyan Çorumu önümüzdeki ders yılında Liseye kavuşmuş görmek deruni zevklerimizin en büyüğü olacaktır.

Umarız ki; Cumhuriyet Hükümetimizin çalışkan Sayın Maarif Vekili Çorumda Liseye kavuşturmak için gereken tedbirleri alacak ve bunu tahakkuk ettirdiği gün oda bizimle sevinecektir.

Melâhat Eroğluer

Yunus Emre - Âşıkpaşa

Yunus Emre ile Âşıkpaşanın aynı şahsiyet olup olmadığına ve şayed başkaca malûmatı olanlar bulunduğu takdirde keyfiyeti bildirmeleri temennisine dair Cumhuriyet gazetesinin 3, 4, 10, 11 Şubat - 940 ve 22, 23 Mart - 940 tarihli nüshalarında, Raif Yelkenci, Peyamı Sefa ve Bürhan toprak ve İkdamda Abdulbaki Gülpınar imzaları altında intişar etmiş olan makaleleri sırasile takibe başladık.

Bu mühim meselede hakikat aydınlatılmış olmak için [Yunus Emrenin] hüviyet ve şahsiyeti hakkında malûmatı olanların idarehanemize gönderecekleri yazıları dahi gazetemize memnuniyetle derç edeceğimizi beyanla kesbi şeref eyleriz.

Binaenaleyh muhtelif şahsiyetler tarafından yazılmakda olan makalelerin yekdigerile ilmî mukayese ve fikrî münakaşe gibi mevzuları tebarüz ettirmek arzusunda bulunan sayın okuyucularımızdan, ilânihaye gazetemizi takib etmelerini ve yazılmış bulunan nüshaların birleştirilmesile de ama risale şeklinde bir eser vücuda getirmiş olmalarını tavsiye ederiz.

ÇORUM: Vilâyet Gazetesi

Vilâyet Umumî Meclisi Toplantısı

ZABIT HULASASI

REİS: Vali Salih Kılıç — TOPLANTI 9:

Vilâyet Umumî Meclisi dokuzuncu toplantısını mardın 9 uncu cumartesi günü saat 10da Vali Salih Kılıç'ın riyasetinde aza Nazmi Tombuş, Şevket Davut, Mustafa Bayrak, Necmeddin Duran, Emin Köse, Cevat Köstekçi, Abdurrahman İstanbullu, Hasan Sav, Hidayet Öncü, Bedri Tüzün, Ziya Üçüncü, Cemal Erkan, Necati Önen, Nuri Kafkas, Abbas Erdoğan, Bedri Bilginer, Mehmet Çetin, Abdulkadir Güneyden mürekkep olarak yaptı.

Zabtı Sabıkın aynen ve müttefikan kabulünden sonra okunan evrakı varideden 938 yılı kat'i hesap cetvelleri hakkındaki daimi encümen mazbatasının ve umumî meclis biter bitmez 940 varidat ve masraf muhammenatının bir kalemde bildirilmesi hakkında Dahiliye Vekâleti tel yazısının bütce encümenine, Köylerinin durum ve nüfusunun çokluğu itibarile nahiye teşkili talebini havi Mecidözünün Çıkrık köyü ihtiyar heyeti dilekçesinin dahiliye encümenine, 2814 sayılı kanunun 9 uncu maddesi mucibince intihabı ziraat bankası Çorum şubesi müdüriyetinden istenilen vazifeye Mustafa Bayrak - Çorum seçilmesine, Amasya - Ortaköy nahiyesi civarındaki Göynicek nahiyesine kadar tesviye ve Bekdemire kadar da taş ferşiyatı yapılmış olan şosenin Ortaköy nahiyesi hududuna kadar Amasya ve oradan Alacaya kadar Çorum vilâyeti tarafından inşa ve ikmalinin temini hakkındaki Mecidözü dileği üzerine Amasya - Ortaköy yolu üç senelik mesai proğramına dahil bulunmadığı gibi, tahsis olunan para tamamen verildiği takdirde mecmu uzunluğu 500 kilometreyi geçen yolların muhafaza masrafına bile kifayet etmiyeceğinden tâli derecedeki bu yolun inşası için mesai proğramına dahil ihtiyaçtan fazla tahsisat konulduğu zaman derpiş edileceğine dair nafıa müdüriyeti mütaleasının cevaben mahalline bildirilmek üzre vilâyet makamına takdimine, Vilâyet dahilindeki çeçeri müsmireye arız olan haşeratla mücadele, Taksitle orak makinesi ve ehven fiatla pulluk verilmesi hakkındaki dilek üzerine bütceye 10000 lira tahsisat konulmasına dair Ziraat müdüriyeti teklifinin bütce encümenine, Nizamnamenin 23 üncü maddesinin (C) fıkrası mucibince intihabı Mecidözü hava kurumu başkanlığından istenilen vazifeye a Necati Önen Mecidözünün seçilmesine, Mahallen yapmış olduğu tetkikatta Osmancık dispanser binasının 3000 lira tahsisatla hiz mete açılabileceğine dair Nafıa müdüriyeti teskeresinin bütce encümenine, Laçin nahiyesi ve karakolundan irtibatlarının kesilerek Çoruma bağlanmalarını isteyen Taşpınar, Çatak Şeyhamza köyleri semt ocakları dileği muvafık görülerek teklif veçhile Çorum merkezine bağlanmalarına, Geykoca köyünün yakınlığı itibarile mahalle olarak Mecidözü kaza belediyesine bağlanması hakkındaki Cümhuriyet Halk Partisi dileği üzerine bu gibi muamelâtın mahalli belediye ve idare hey'etini ilgilendirmesi hasebile keyfiyetin cevaben bildirilmesi zımmında vilâyet makamına takdimine, Koçeş tuzlasının tarihi bir kıymet ve mana ifade etmeyen adının (İskilip tuzlası) ismine tebdili teklifinin umumiyet ifade ve iltibası mucip olacağından münasip bir isme çevrilmesi için dahiliye encümenine indesine, Büğet köyünden irtibatlarının kesilerek Karaağaç köyüne bağlanmalarını isteyen Çomarbaşının her iki köy arasında epeyce mesafe farkı bulunmasından Büğet köyünden ayrılarak başlı başına bir

—Sonu üçüncü sayfada—

DEFTERDAR GİDİYOR

Vilâyetimiz Defterdarı Salih Kuşkucunun Sinop vilâyeti Defterdarlığına naklen tayin kılındığını haber aldık.

Üç senedir şehrimizde memuriyet vermiş olan Salih Kuşkucu halkuk, selim ve nezaketile herkese kendisini sevdirmiş kıymetli bir maliyecidir. Mumaileyhe yeni memuriyetlerinde de verimli muvaffakiyetler dileriz.

NAFIA MÜDÜRÜ

Vilâyetimiz Nafıa müdürlüğüne tayin kılınmış olan Gümüşane Nafıa Müdürü Mühendis Burhanettin Fidan bu hafta içinde gelerek vazifelerine başlamışlardır. Hoş geldiniz der, yüksek muvaffakiyetlerini dileriz.

SİNEMA FAALİYETE BAŞLIYOR

Bir müddetten beri tatili faaliyet etmiş olan şehrimiz sineması hazırlıklarını ikmal ederek bu günlerde halka, istifadeli ve güzel filimler göstermeğe başlayacaktır.

ŞOFÖR MEKTEBİ

Şehrimiz Belediyesi, şoförlük san'atını ilerletmek ve Çorumlu hevesKârları iyi bir sekilde yetiştirmek için bir şoför mektebi açmağa karar vermiştir.

Yakında mektep faaliyete geçecektir.

Yunus Emre
VE
Bir Seyahat Programı

Yazan : *Haşım Apaydın*

— 1 —

Yunus Emrenin güya mevhum bir şahsiyet olduğu ve nerede vefat ettiği in bilinemediği ve bir zehaba göre Âşıkpaşanın kendinden başaka bir şey olmadığı ifadesile Cumhuriyetin 3, 4 ve 10, 11 Şubat - 940 tarihli nüshalarında (Raif Yelkenci) ve (Burhan Toprak) imzaları altında günlerce devam eden sozlerini sevinçle o kudum ve gayri ihtiyari olarak şu cümleyi heceledim.

[Bir kimse ki, umman ola, yelken fayrap maşukunu bulmasın]

[Bir kimse ki, toprak ola sinesinde yatanları, bilmesin]

Bu sayın kardeşlerime arzederimki: kendilerinin dahi takdir ve itiraf buyracakları veçhile yalnız eski püskü eserleri veyahut tedkiki değer bazı nazariyeleri bir temel taşı mesabesinde tutupta kat'i bir hüküm vermek muvafık olmasa gerektir. (Evvelâ) bu gibi maruf simaları bizzat araştırmak ve yakinen olsun asâr ve menkabelerini görüp eşitmek için zannedersem dahil memlekette bir az seyahatta bulunmaları ve bu suretle meseleyi kökünden halletmeleri lâzım gelirdi: hatta Yunus Emrenin muhterem şahsiyetine ve bazı menkıbelerine aid mesmuat ve meşhudatı acizanemi şuracıkta kaydü işaret ederken bilvesile [kariini kiramın dahi lutuf ve müsaadelerile] bunların ve emsali şahsiyetlerinde isim ve cisimlerinden bizzarur bahsetmek mecburiyetindeyim. Çünkü, Yelkenci biraderimizin yazışlarında daha bazı zevatın, bu mevzuua sokulmasından ve bu itibarla kanaatlarını tebdil gibi bir maksad ve kaygudan neşet etmiştir. Alelhusus bu kudsî arzu ve hadisattan çok zevkli intibalar, husule geleceği mülâhazasile bu kerre tasvii mucip olacak olan maruzatımın affi ile karşılanmasını muhterem okuyucularımızdan rica ediyor ve bu hususta seyahat arzu buyuranlara aşağıdaki programımızı hürmetle sunuyorum.

SEYAHAT PROGRAMI

1 - İstanbuldan Karadeniz vapurile doğruca Samsuna ve ertesi günü şimendiferle Amasyanın vilâyet merkezine muvasalat ve iki üç gün otelde istirahat etmelidir. Ve bu müsaferat zamanlarında dahi Âşıkpaşanın dedesi yani Muhlis Paşanın babası olduğu rivayet edilmekte olan [Piri İlyas Horasani] nin kabrini ve İran Seferinde (Yavuz Selimin haftalarca tahkikatile meşgul oldukları [Hacı Bektaşı Velinin] o civarda ve bir kariyede munkariz çilehanesini ve bilhassa kadın, erkek ve çocuklardan mürekkep ve başkabir aileye mensup olup oraca [Kaditler] namile yad olunmakta olan ve bir rivayete göre, Makidonyalı meshur İskender Kebirin üzerine ordularile yürüyen İmparator [Daranın] evlâd ve ahfadından bulundukları, bazı Avrupa ve Amerika müsteşriklerinin ifadelerine atfolunan ve Bayezid camii şerifinin harimi dahilindeki müzede ve camekânlı tabutların derununda mahfuz bulunan beş altı neferden ibaret mumyalı cesedleri dahi görüp bunların hüviyet ve menkıbeleri hakkında muhtelif masalları zevk ile [dinleyerek [bu kubbede kalan, hemen, bir hoş sada imiş] deyüp yine şimendiferle yola revan olarak [Kayseri kasabasına muvasalatta, mensucat fabrikalarını ve temaşa deger sair asarı dahi görüp gezdikten sonra oradan ayrılan diğer bir demir yolu şebekesini takiben Niğdeye müteveccihen seyahata devam olunmalıdır.

2 - Niğdede [Şemsi Tebrizi] nin cesedinin medfun bulunduğu rivayet olunan makamını ve bazı Selçuki asarını v [Sukratın] rasat hanesi rivayetile şimdi saat kulesi olan kârgir binayı ve güzel kabartma tasvirlerle süslenmiş [Havanda] hatunun türbesini görüp iki saat mesafede bulunan [Bor kazası merkez kasabasına] muvasalatta, şosenin sağında [Kuddusi] nin ve solunda karşı karşıya duran [Saltuk] ın kabirlerini ziyaretle [geçtı borun pazarı] deyüp doğruca Ulukışlanın kaza merkezine ve orada Konyaya giden trenle güzergâhta [Ereğli] kasabasında, yüksek şahsiyetlerinin timsali ve belki muazzam bir abidesi olarak [Sevgili Reisi Cumhurumuz Sayın İsmet İnönünün] vücude getirmiş oldukları bez fabrikasını ve batta [Kanunî Süleymanın] Mısır seferi vesilesile otağ hümayununu kurdurup desise tahtında [oğlu Şehzade Mustafayı] saltanat çadırına davetle [dilsizlere] boğdurtmuş olduğu rivayet edilen sahayı dahi görüp ve gezdikten sonra yine trenle Karaman kaza markezine muvasalatta istasyona çıkıp bir kaç gün otelde kalmak zaruridir.

3 - Cenabı Yunusun kabri, işte bu tarihî kasabadadır. Selçuki devletinin, zamanı saltanatında ricali askeriyeden [Nuh Paşa] nın Yunus Emre namına izafeten sureti mahsusede inşa ettirmiş olduğu camii şerifin iç havlisinde yani son cemaat tabir edilen mahalde ve sağ canipde [Yunus Emre ile Nuh Paşa] yan yana çift mezar olarak yatıyorlar. Nuh Paşa, Yunus Emrenin müridanı zümresine kabulü için dehalet ve müracaatlarında dahi her ikisinin arasında cereyan etmiş olan meraklı muhavere, hakikatan ışıdilecek vakalardandır. Camii şerifin iç kısmına girdikte, minber ile mihrap arâsında kıbleye nazır olan pencerenin dış ciheti dahi bu mebedin kısmen harimi olup ufacık bir mezarlık dahi mevcut bulunduğundan burada Yunusun nasip almış olduğu [Dat bık Emre] yatmaktadır. Karaman yaylalarında ve Konya ovalarında [Hayme nişin] ümmi ve gerek okumuş Yörüklerden sordum [Dat bık] dır dediler ve şöyle ilâve ettiler: Mürşid, şayed müridini irşad etmek arzu ettikte, o müridin ruhundaki istidat ve kabiliyete göre, manidar bir lağab vermek suretile vusulü rüşde ve husulü küşayişe ve sudurü füyuzatı rabbaniye mazhariyetini temin için, nâmütenahi bu deryayı işkın cavidanı şarabından cür'a mikdarı [datınız ve datar tatmazda, vasılı cemal ve naili kemal olunuz] şeklinde dua olup [bık ve doy] yani bu manevi nimetlerden lezzet al ve murada er] demek imiş:...

Hususile tarafı Haktan irade olmadıkça bir mürşid, istediği gibi her hangi bir şahsı irşada mezun olmadığını ve füyüzatı subhaniyenin kudsî bir neticesi olarak mazharı tecelli olan müridanın o suretle taltifi, Hüdayı müteâl Haziretleri tarafından murad buyrulduğu takdirde dahi mürşid bulunan zâtışerif, müridin ayağına kadar giderek irşad vazifesile mükellef bulunduğuun ve makamı velâyeti ihraz ise, başka bir keyfiyet olup ferağatı nefisle hakka teslimiyet göstermek ve mütevekkilâne ibadat ve taatla mâsivadan, tecerrüd etmek gibi haslat ve faziletlere sahib olmak lâzım geldiğini söylediler ve misal olarakda [Cenâbı Mevlânayı] irşade [Hazireti Şemsin] memur bulunması ve Kafkasya diyarından Konyaya kadar gelmesi ve orada şehid olması işte manevî şive ve cilvelerden biri değilmidir dediler ve acizlerini tenvir etmek istediler. Fakat ne yalan söyleyeyim, cehlim ve benliğim galebe çaldığından, daha doğrusu hiç bir şey anlayamadık, ham ervahlar zümresine katıldık. Ve bir kenara atıldık. Bektaşi eserlerile namıdar Sayın Besim Atalayın kâabına çıkamayıp nalan ve sernigûn bir halde sanki cismi camid gibi muattal ve her şeyden mahrum kalmış olduk ve [zaman olurki hayali cihan değer] misraına serfiro ederek ve Sayın Recep Pekeri dahi hatırlayarak mütevekkilane derin bir uykuya daldık. Ve buna rağmende yine Yunus Emrenin ayakları ucunda uyandık. Binaenaleyh [Dat bık Emrenin] nasip almış olduğu mürşüdin de, yukarıda ismi geçen Bor kasabasındaki [Saltuk] olup bu havalide lağab ilâve olnmak suretile [Sarı Saituk] dahi denmekte imiş bir rivayete göre, [Sadık] ismi murad olunmasından Yörük aşiretince kendi lehçeleri şeklinde Saltuk adı verilmiş? ve Saltukun nasib almış olduğu mürşidin ismide [Burak] olup ve fakat fesahatı Arabiyede [Bürak] şeklinde yazılmakta olduğundan ve [Bürak] denilen kanatlı atın, miraçta bahsi malûm bulunduğundan bu mübarek ismin dahi teyemmünen bu mürşid olan zata [Ad] olarak konduğu anlaşılmakta olup bunun nasib aldığı mürşid dahi salifüzzikir Âşıkpaşanın ceddi bulunan Amasyadaki [Baba İlyası Horasani] imiş. Mamafih yukarıda teslsülen isim ve şahsiyetleri mevzubahs olan ve mürşid itibar edilen zevata nazaran, gerçi Âşıkpaşa ile Yunusun hem muasır olmaları gibi bir şey anlaşılmakda isede, Yunus Emrenin Karamanda ve Âşıkpaşanın da Kırşehirde birer mezarları bulunduğuna göre, Yunus ile Âşıkpaşanın başka başka şahsiyetler olduğu muhakkaktır. ve hiç bir veçhile dahi tevile imkân yoktur.

— Arkası Var —

KARARNAME

3780 Numaralı Milli Korunma kanununun 1 inci maddesinde derpiş edilen hallere nazaran Avrupadaki harp hali, memleketimizin iktisadî bünyelerinde tesirler yapmağa başladığından sözü geçen kanunda derpiş edilen fevkalâde salâhiyetlerin ihtiyaç nisbetinde tatbikine geçirilmesine İcra Vekilleri Heyetinin 19-2-940 tarihli içtimaında karar verilmiştir.

Vilâyet Umumî Meclisi Toplantısı

— Başı birinci sayfada —

muhtarlıkla idaresine, Salor, Tozluburun, Kumçelteği köylerinin Çorumdan irfibatlarının kesilerek İskilibe bağlanmaları hakkında İskilip kaymakamlığının teklifi ve Çorumda ibkalarını bildirir dahiliye encümeni mazbatası üzerine kemafissabık Çorumda ibkaları muvafık görülerek evrakın vilâyet makamına takdimine, İskilip kazasına bağlı Kızılveran nahiyesinin köylerin vasatında olmayıp nahiye merkezinin Yeniyapan köyüne nakli hakkındaki muameleli evrak ve dahiliye encümeni mazbatası üzerine Kızılveran nahiyesine teşkil eden köylerin vaziyetine göre nahiye merkezinin ortasında bulunmadığı ve Yeniyapan köyü ise nahiyeye bağlı köylere tam bir irtibat temin edeceği gibi hava, su, inkişaf,imar ve içtimaî hareket bakımından daha müsait olduğu anlaşılmakla nahiye merkezinin Kızılverandan kaldırılarak Yeniyapan köyüne kurulması muvafık görüldüğünden evrakın vilâyet makamına takdimine, Mevcut mekteplerin harap ve çocukların cahil kalmaması için Öğretmen verilmesi hakkınaki İskilip semt ocağı dileği ve bu husus için 12 öğretmen tahsisatının 940 bütcesile teklif olunduğu, ve Karaveran yatı okuluna getirilecek su için 500 lira yardım yapılması hakkında İskilip dileği ve istenilen yardımın yerinde olduğu ve Bayat yatı okulu su yolunun yapılması için yardımda bulunulması hakkındaki İskilip dileği üzerine bu hususa ait keşifname olmayıp yardım yapılmasının yerinde olduğuna dair maarif müdüriyeti cevabı yazılarının bütce encümenine, Yatı mektepleri için köylerden erzak alınmıyarak bu masrafın maarif bütcesinden temini hakkındaki Mecidözünün Çıkrık semt ocağı dileği ve maarif müdüriyetinin mütaleası üzerine köy yatılı okullar talimatnamesi mucibince müdavim talebe iaşelerinin bölge harici köylerden alınmıyarak her yatının bölgesi dahilinde bulunan köylerden temin ve tedariki münasip görülmekle evrakın vilâyet makamına takdimine, Eğitmen okullarına yardım yapılması hakkındaki Çorum dileği üzerine vekâletten gönderilen plâna göre yapılan yardım eğitmen okulları binasına kifayet etmediğinden köy bütcelerine yardım tahsisatı konulduğu ve köylerine yeniden mektep açılması ve eskiden olupta kaldırılan mekteplere öğretmen kadrosu verilmesi hakkınaki Hanefi, yukarı Zeytun, Göcen ovacığı, Narlı semt ocakları dileği üzerine bu husus için 12 öğretmen tahsisatının 940 bütcesile teklif olundğuna dair maarif müdüriyeti cevabı yazılarının ve önümüzdeki sene bütcesinde tediye müşkülâtına maruz kalmamak için bütce varidatının son bir senelik tahsilât esası ile iktifa edilmiyerek maaş ve masraf tertiplerine azamî tasarrufa riayet edilmek ve münhal bulunan vazifelerin bu sene için mevkuf tutulmasına dair Dahiliye Vekâleti telgrafnamesinin bütce encümenine, Bina ve arazi vergilerile taksit müddetlerinin tayini hakkındaki hususî muhasebe müdüriyetinin talebi üzerine bina vergisi taksit müddetleri haziran, eylûl 940 ve ikinci kânun, mart 941 ve arazi vergisinin de birinci taksidi eylûl 940 ve ikinci taksidi birincikânun 940 ayları olarak tayin ve tesbitine, Osmancık kaymakam vekâletinde bulunduğu sırada vilâyet emrile amele sevkeden tahrirat kâtibi İsmail Sönmezin seyahat vesait ücreti olan 28 liranın düyun konulması hakkındaki evrakın bütce encümenine, Hayvan yem bedellerinin 10 liraya çıkarılması temenisini havi hususî muhasebe atlı tah sildarlarından Şaban Tutucu ve dört refikı imzalı dilekcenin bütce eneümenine, Karaveran köyünden irtibatlarının kesilerek müstakıl muhtarlıkla idarelerini isteyen Ağaççamı köyünden Ali oğlu İbrahim ve arkadaşları dilekcesinin Dahiliye encümenine, Sungurlu belediye encümeninin temennisi üzerine şose üzerindeki diki çayı köprüsile bıdak özü üzerindeki Paşa köprüsü arasındaki yol için 1000, Paşa köprüsü etrafına korkuluk yapılmak üzere 2000 liranın tahsisen bu işler için bütceye konmasına imkân olmayıp 940 senesi bütcesile kabul olunacak inşaat tahsisatından bunların da yapılması icabettiği takdirde nafıaca nazara alınabileceği ve cattenin genişlemesini teminen istimlâk olunacak mahal için de 2000 lira yardımda bulunulmasına bütce vaziyeti müsait olmadığından yardım yapılamıyacağının mahalline bildirilmek üzere evrakın vilâyet makamına takdimine, Mühim ve gizli evrakların hava tehlikesine karşı korunması için demir kasa mübayaası hakkında bütce encümeni mazbatası veçhile nafıa

Arpa İhracatının Murakebesine Dair Nizamname

—Geçen sayıdan artan—

3 - Sair unsurlara aid olanların her biri için tesbit edilen hadlerin yine beşte biri nisbetlerine kadar daha fazla, olduğu görülürse ve mal sahibinin muayene raporuna bir itirazı olmazsa, kefiyet muayene raporunun altına yazılarak ihracatçı veya mümessili tarafından imza edilir ve mal sahibine, mezkûr rapor ile tesbit edilmiş olan vasıflara göre bir kontrol vesikası verilir.

İhracatçı veya mümessili muayene raporuna itiraz ettiği takdirde, itirazı neden ibaretse muayene raporunun arkasına yazarak imzalar ve bu takdirde 20 inci madde mucibince alınana nümunelerden açılmamış olanı ile itirazlı muayene raporu, 31 inci maddede yazılı heyet tarafından tetkik edilir. Heyet bu hususdaki kararını, mucip sebeplerile, sarih olarak, rapora yazılmış olan itirazın altına yazıp imzalar. Mezkûr karar, ihracatçı veya mümessili tarafından ileri sürülen itirazı haklı gösterdiği takdirde, kontrol vesikası, karara göre tasyyün eden vasıfları üzerinden verilir.

Bu fıkrada yazılı olan ahvalde zabıt varakası tanzim olunmaz.

ç) Arpaların beyannamede yazılı derecesi ile muayene raporunda tesbit edilen vasıfları arasında «c» fıkrasıuda yazılı toleranslardan fazla bir fark görülürse, kontrol memuru tarafından 29 uncu madde bükümlerine tevfikan ihracatçı veya mümessilinin huzurile zabıt verakası tanzim olunur. Bu kabil ahvalde ihracatçı veya mümessilinin muayene raporu münderecatına bir itirazı yo sa, zabıt varakasının altı kontrol memuru ile birlikte ihracatçı veya mümessili tarafından imza edilir ve bu takdirde 4 üncü fasılda yazılı hükümler dahilinde takibatta bu-

dairesi namına bir kasa mübayaasına zaruret hasıl olduğu tahdirde 940 senesi için muvazenei umumiyeden verilecek mefruşat tahsisatından bu ihtiyacın temini mümkün olabileceğinin nefıa müdüriyetine tebliği için evrakın vilâyet makamına takdimine, Eski yıllara ait vilâyet gazete borçlarının kaldırılması hakkında iki maddeyi ihtiva eden İskilip kaymakamlığının tahriratının bütce encümeninin mütaleası veçkile merkez ve mülhakat köylerinin vilâyet gazetesine olan borçları senelerile miktarlarının hususi muhasebe müdüriyetinin kanunî mütaleaları alınmak üzere evrakın vilâyet makamına takdimine, Avukatlık kanunu mucibince Çorumda teşekkül eden adli müzaheret bürosuna yardım yapılması hakkındaki Ankara Baro Riyasetinin ve İzmir Enternasyonal Fuarı için yardım yapılması hakkındaki İktisat Vekâleti yazıları üzerine bütce encümeni mazbataları veçhile hususî idare bütcesini konan varidat mecburi hizmetlerin ifasına aucak kifayet etmesine göre bu işler yardım yapılmasına imkân görülemediğinin cevaben mahallerine bildirilmek üzere evraklarının vilâyet makamına takdimine, vilâyet bütcesinden yapılacak masraflar için merkez ve kazada amiri itaların verecekleri avans mikdarının tayini hakkındaki Hususî Muhasebe Müdüriyetinin tezkeresi üzerine yazılan dahiliye encümeni mazbatası veçhile vilâyet bütcesinden yapılacak kat'î sarfiyat için geçecek zamana tahammülü olmayan, lüzum ve sureti sarfı daimî encümence tayin edilecek mübrem ve müstacel işlere sarfedilmek üzere vilâyette âmiri itaların 1000 ve kazalarda 200 liraya kadar avans verebilmeleri muvafık görülerek evrakın vilâyet makamına takdimine, haste çocuğunu tedavi ettirmek üzere on gün mezuniyetle 17-2-940 tarihinde ayrılıp 28-2 940 tarihinde avdet etmiş olduğu takrirle bildirilen Abdulkadir Güney - Osmancığın azimet ve avdet hariç tutulduğu takdirde müddeti mezuniyetini tecavuz ettirmediğinden kesilen üç günlük yevmiyesinin itasına ve 20-2-940 tarihinde bir hafta mezuniyet verilmiş olan Nuri Kafkas - Alaca müddeti mezuniyeti hitamında Çoruma gelmiş isede hasıl olan zaruret üzerine tekrar Alacaya hareket ve iki gün sonra avdet etmiş olduğundan evvelki mezuniyetine iki gün daha ilâvesi hakkındaki Bedri Tüzün - Mecidözünün teklifi üzerine 27-2-940 ve 28-2 940 günlerinde dahi mezun addine, Behçet Durukan - Alaca rahatsızlığından dolayı bugün meclise iştirak etmediği ve hastalığı devamettiği surette rapor ibraz edileceği hakkındaki Necati Önen Mecidözünün teklifi üzerine 9-3-940 günü mezun bulunmasına söz birliğile karar verilerek ruznameye dahil başka evrak bulunmadığından mardın 12 inci salı günü saat 14 de toplanmak üzere celseye nihayet verildi.

lunulmakla beraber, mal sahibine, muayene raporu ile tesbit enilmiş olan vasıflara göre kontrol vesikası verilir. İhracatçı veya mümessili muayene raporuna itiraz ettiği takdirde, itirazı neden ibaretse zabıt varakasının altına yazarak imzalar ve bu takdirde kontrol vesikasının verilmesi 31 inci maddede yazılı heyetçe karar ittihazına kadar tehir olunur.

Madde 23 - İhraç edilen arpaların 22 inci maddede yazılı muayene raporuna göre sıra arpaların altıncı numarasının vasıflarından yüzde yirmiden daha aşağı vasıflarda olduğu görülür ve bu husus ihracatçı veya mümessili tarafından zabıt varakasının altına yazılarak imza edilmek suretile kabul olunur. Veya itirazı halinde bu itiraz, 31 inci maddede yazılı heyet tarafından varid görülmez ise, malın vasıflarını gösterir meşruhatı havi bir kontrol vesikası verilip, takıbatta bulunulmakla beraber, kefiyet, malın, namına yüklendiği alıcının adresi ile birlikte Ticaret Vekâletine bildirilir. Ticaret Vekâleti, alıcı ile satıcı arasında bu yüzden çıkacak ihtilâfın tetkikinde kullanılmak üzere, hadiseyi vesikalarile, alıcı tacirin bulunduğu memleketteki Türkiye Ticaret Ataşeliğine ve Ataşe olmayan yerlerde Türkiye konsolosluğuna bildirir.

Madde 24 - İhraç edilecek arpalar için, kontrol vesikası ibraz edilmedikçe, menşe şehadetnamesi verilemez. Menşe şehadetnamelerine, kontrol vesikasında yazılı sınıf ve derece kayıtları derç ve bulunduğu takdirde, diğer meşruhat da ilâve olunur.

Madde 25 - Kontroldan sonra arpaların kısmen veya tamamen ihracından sarfınazar eden ihracatçı kontrol vesikasını derhal ihracat kontrolörlüğüne iade ile mükelleftir. Ancak ihracatçı arpasını kısmen ihraçtan sarfınazar etmiş bulunduğu takdirde mütebaki mal için kendisine yeni bir kontrol vesikası verilebilir.

Madde 26 - İhracat kontrolörleri ihraca mahsus arpaların bulunduğu depoları, anbarları, silolları ve buralarda bulunan arpaları her zaman kontrol edebilirler.

Madde 27 - Gümrükten geçmiş olduğu halde Türkiye hudutları içinde bulunan malları Ticaret Vekâleti, göreceği lüzum üzerine, tekrar muayene ettirebilir.

Madde 28 - Aynen nümuneler aid oldukları parti hakkında bir ihtilâf çıkmadığı takdirde 3 ay müddetle, ihtilâf vukuunda, ihtilâfın halline kadar kontrol memurluğu dairesinde saklanır.

İhracatçı bu müddetin hitamından itibaren bir hafta içinde müracaat ederek kendisine aid nümuneleri alabilir.

FASIL: IV

Nizamname hükümlerine muhalif hareketler

Madde 29 - Kontrol esnasında bu nizamname hükümlerine aykırı bir hal görülecek olursa keyfiyet Ticaret vekâleti İhracat Kontrolörü tarafından tanzim olunacak zabıt varakası ile tesbit olunur. Zabıt varakası dört nüsha olmak üzere kaleme alınır. Arpa ihracatçısı veya mümessili, münderecatına itirazı olmadığı takdirde, zabıt varakasını derhal imzalamağa mecbur olduğu gibi itirazı varsa bunun neden ibaret olduğunu zabıt varakasının hususi hanesine derhal yazıp imzalamağa mecburdur. Zabıt varakalarının bir nüshası alâkadar ihracatçı veya mümessiline verilir. Diğer nüshaları ihracat kontrolörlüğünde muhafaza edilir.

Askeri Sa. Al. Komisyonundan

Açık eksiltmeye konulan 22000 kilo sığır eti alınacaktır. Tutarı 4400 lira olup muvakkat teminatı 330 liradır. 1000 Kilo kıymetinin tutarı 3700 lira olup muvakkat teminatı 277 lira 50 kuruştur. Eksiltmesi 8- Nisan 940 pazartesi günü saat 14 de Çorum Sa. Al. Komisyonunda yapılacaktır. Şartnamesi komisyonda parasız olarak verilir. 1-2

Çorum Vakıflar Memurluğundan

Osmancıkta vakfa ait 29 parça tarlanın mülkiyeti satılıktır. İhalesi 12-4-940 tarihinde saat 13 te Osmancık vakıflar idaresinde yapılacaktır. Taliplerin yüzde yedi buçuk teminat akçasile birlikte kaza vakıflar memurluğuna müracaatları ilân olunur. 2-4

Tapu Sicil Muhafızlığından

Çorumun Paşa köyünden Mertek oğlu Ömer kızı ve Ağcakaya köyünde Tiryaki oğlu Arif karısı Meryemin evlâtları ve vereseleri Şaban ve rüfekası tarafından anaları Meryemden intikalen Paşa köyünde vaki yedi parça tarlasile bir parça haneyi namlarına tapu senedi almak için muamele yaptırmakta oldukları cihetle işbu gayri menkullerin başında keşif ve tahkikat yapmak üzere 21-4-940 pazar günü memur gönderileceğinden bir hak iddia edenler varsa keşif memuruna veyahut tapu sicil muhafızlığına müracaat eylemesi ilân olunur.

Suret

Belediye Meclisinin 1 - Nisan - 940 tarihli adi içtimaî 6 ıncı in'ikadına aid ruzname

1 - 940 İhzari bütçesinin tatbik ve tasdiki:

2 - 940 Mali yılına aid Belediye vergi, resim ve harç tarifelerinin tanzimi:

3 - Meclise aid işler hakkında verilecek takrirler, yapılacak teklifler görüşülmesi.

Çorum Belediye Başkanlığından

Belediye Meclisi mutat toplantısını 1 - Nisan - 940 pazartesi günü saat 14 de Belediye dairesinde yapacaktır. Bu toplantıda görüşülecek işlere aid ruznamenin sureti aynen yukarıya yazılmıştır. İçtima müddeti otuz gündür celse açıktır. Herkes dinleyici olarak meclis salonunu teşrif edebilir.

VAKIFLAR MEMURLUĞUNDAN

Vakfı	Cinsi	Mevkii
Ümithalife	Ahşap ev	Hıdırlık
Aynalı C.	Ahşap ev	Aynalı
Hacı Vaız	Dükkân	Çarşı
Hamidiye	Dükkân	İnkılâp mektebi
Hamidiye	Kahvane	İnkılâp mektebi
Kubbeli	4 de 1 sehim kahvane	Kebapçılar

Yukarıda vakfı cinsi ve mevkileri yazılı vakıf gayri menkullerin milkiyeti satılmak üzere bir ay müddetle müzayedeye çıkarılmıştır.

İhale günü olan 4 Nisan 940 perşembe günü saat 15 de Evkaf idaresinde yapılacağından isteklilerin yüzde yedi buçuk nisbetinde teminat akçalarını hamilen müracaatları ilân olunur. 4-4

K. S. MEKTEBİ MÜDÜRLÜĞÜNDEN

1 - 953 lira 40 kuruş keşif bedelli mektebin 60 adet talebe gardirobu 15 gün müddetle açık eksiltmeye konulmuştur.

2 - Eksiltme 4-4-940 perşembe günü saat 15 de Sıhhat Müdürlüğü binasında yapılacaktır.

3 - Muvakkat teminat 71 lira 51 kuruştur.

4 - Eksiltme şartnamesile keşifnamesi mektep idaresinde olup isteklilerin daha fazla malûmat almak için mektep idaresine müracaatları lüzumu ilân olunur.

İlân ve Abone

Yazı işleri için vilâyet Mektupçuluğuna müracaat edilir.

Matbaa işleri için Matbaa Müdürlüğüne müracaat edilir

GAZETENİN SENELİĞİ

100 Kuruştur

İlânın satırı - 5 - kuruş
Teşekkür İlânı Satırı -10- K.
Günü geçen gazete - 5 - «
Haftası « « - 25 - «

ÇORUM
VİLÂYET MATBAASI

KURULUŞ TARİHİ: 1921

İDARE YERİ

Vilâyet matbaası

ÇORUM

YIL: 18 — No: 1015

ÇARŞAMBA

3 - Nisan - 1940
Nushası - 2 - kuruştur

- HER HAFTA ÇIKAR VİLÂYET GAZETESİDİR -

İkinci İnönü Zaferi

Bugün 26 Mart 1921 yılı sabahı şafakla başlayan ve Mart ayını Nisana bağlayan gece sona eren ve zaferle biten kanlı, çetin muharebenin on dokuzuncu yılını kutlulayoruz.

İnönü mıntakasında cereyan eden bu muharebe Milli tarihimizin son bir imtihan merhalesi idi. Bütün gözler bu muharebenin neticesine bakıyordu. Zengin kaynaklardan beslenen düşman ordusunun karşısında adetçe az, malzeme ve silâh bakımından noksan Türk ordusunun bu çetin muharebeyi muvaffakiyetle başaracağına inanamıyorlardı.

Onlarca ölen Türkün dirilmesi bir harika ve yaşamasında bir mucize olacaktı. Bu sebeple Milli ordunun daha kuvvetlenmesine meydan verilmeden onun ortadan kaldırılması lâzımdı. Bu maksatla 26 Mart sabahı harekete geçtiler ve bu hareket Milli kahramanlık tarihimizin ve Türk sevki idaresinin üstünlüğü ve basiretkârane hareketleri sayesinde yerinde saydı. Manevi üstünlüğümüz adetçe az olan insan ve malzeme noksanlığımızı giderdi.

Milli kuvvetlerin tesanüt ve vahdetteki insicamı mukadderata hakim olarak düşmanı tam manasile bir hezimete uğrattı, bu hezimet bundan 19 sene evvel Türkiyenin istiklâlini temin eden ve büyük inkılâplara ve her şeye yol açan bir kurtuluş güneşi idi.

İkinci İnönü zaferi, milli kahramanlık destanlarımızın başında daima yâd edilecek ne heybetli menkıbeler; Türke ve tarihine her zaman şeref verecek bir çok kıymetli harikalarla doludur.

Bu zaferi milli kahraman, değerli bir diplomat, yüksek bir devlet adamı olan Sayın Milli Şefimiz İsmet İnönü kazandırdı.

Milli kahramanlık tarihimizin ideal bir siması ve timsali olan Sayın İnönü bu zaferle İnönü mevkiinde yalnız düşmanı değil milletin maksûs talûnide yenmek suretile Türke tam bir istiklâl kazandırdı.

Bu büyük zaferin yegâne kahramanı Sayın Milli Şefimiz İnönüne halâskârı olduğu ümmü bir milletin çocukları sıfatile minnet ve şükran borcumuzu bu vesile ile bir daha ve teyiden saygı ile bildiriyoruz.

Vekâlet Erkânı

AFİF AKAN

Vilâyetimiz Ağır Ceza Mahkemesi Reisi Bay Afif Akanın bu kerre Samsun Ağır Ceza Mahkemesi Riyasetine nakil ve tayin buyrulduklarını teessürle haber aldık.

Vilâyetimizde sekiz sene bilâ fasıla memuriyet vermiş olan Sayın Bay Afif Akan temiz ruhluluğu, yüksek nezaketile vilâyet muhitinde iyi bir intiba ve kıymetli bir sempati yaratmış dürüst ve meslekinde temayüz etmiş kıymetli ve ismile müsemma olarak Afif bir Hakimdir.

Muhterem ve kıymetli Adliyecimizin şu ayrılışı memleket için büyük bir boşluk teşkil etmiştir. Yeni vazifelerinde de yüksek muvaffakiyetler temenni eyleriz.

YENİ DEFTERDAR

Vilâyetimiz Defterdarlığına Çanakkale Defterdarı Cemil Akıncının tayin kılındığı haber alınmıştır.

HUSUSİ MUHASEBE MÜDÜRÜ

Vilâyet Hususi Muhasebe Müdürü Faik Üster, hazırlıkları ikmal edilip Vilâyet yüksek makamınca da imza ve tasdik kılınan Vilâyet Hususi İdare bütçesini bizzat Vekâlete takdim ve gereken izahatı vermek üzere dün Ankaraya gitmişlerdir.

ZİYA KUTSAN

Vilâyetimiz Nafıa Müdürlüğünden naklen Gümüşhane Nafıa Müdürlüğüne tayin kılınmış olan Mühendis Bay Ziya Kutsan'ın yarınki perşembe günü Amasya yolile yeni memuriyeti mahalline hareket edeceği haber alınmıştır.

Genç ve kıymetli nahiyemize uğurlu yolculuklar ve yeni memuriyetlerinde de yüksek muvaffakiyetler temenni eyleriz.

AVUKATLAR BÜROSU

Beş Avukatın mevcut olmasına binaen şehrimizde bir Avukatlar Bürosunuun teşekkül ettiği haber alınmıştır.

Yeni Büroyu tebrik eder, deruhde edecekleri halk işlerinde verimli muvaffakiyetlerini dileriz

BEDEN TERBİYEESİ ÇORUM BÖLGESİ BÜTÇESİ

Başvekâlet Beden Terbiyesi Genel Direktörlüğü Vilâyetimiz Bölgesinin 940 yılı bütçesini hazırlamak üzere, dünkü salı günü, Vilâyet Makamında Vali Vekili Mektupçu Bay Kâzım Baydoğanın riyasetinde İstişare heyeti toplantısı yapılmıştır.

Bu toplantıda Bölgenin 940 gelir ve gideri tesbit edilmiş ve hazırlanan bütçe berayı tasdik Genel Direktörlüğe sunulmuştur.

NİŞAN TÖRENİ

Askeri Emeklilerden Bay Haydar Kayadorun kerimeleri Bayan Fahamet Kayadorla Vilâyetimiz Nafıa Müdürlüğü Fen Memurlarından Enver Palazoğlunun nişan törenleri 30-3-940 cumartesi gecesi Halkevi salonunda güzide ve çok galabalık davetli huzurunda icra kılınmıştır.

Genç çiftleri tebrik eder ve mes'ud bir yuva kurmalarını temenni eyleriz.

Sınıfta Kalan Talebeler

MAARİF VEKÂLETİ YENİ BİR KARAR VERDİ

Maarif Vekâleti sınıfta üst üste iki sene kalan talebeler hakkında yeni bir karar vermiştir. Bu şekildeki talebelerin ellerine bir vesika verilecek ve gelecek ders yılı sonunda aynı sınıfın bütün derslerinden birer defa daha imtihan olacaklardır. Talebeler resmî mekteplere alınmayacakları bu bir sene içinde hususi mekteplere girecekleri gibi kendi kendilerine de derslerine çalışa bilecekleridir.

Ecnebi ve ekaliyet mekteplerinin ihzari veya asli sınıflarında bir yıl kalan ve ikinci senede Türkçe, dil, tarih, coğrafya, yurt bilgisi, sosyoloji ve askerliye hazırlık derslerinde muvaffak olmıyarak sınıfta kalan talebelerin bir yıl daha mektebe devamlarına müsaade edilmiyecektir. Bu talebeler üçüncü sene imtihanlarını Vekâletin göstereceği resmî bir mektebe vereceklerdir.

- Yenimersin -

MAARİF MÜDÜRÜ

Açık bulunan Vilâyetimiz Maarif Müdürlüğüne terfian şehrimiz Orta Okul Direktörü Cevdet Bezirci tayin kılınmış ve mumaileyh dün yeni vazifelerine başlamışlardır.

Kıymetli Direktörümüzü tebrik eder, yeni vazifelerinde de yüksek muvaffakiyetlerini dileriz.

MESAİ SAATİ DEĞİŞTİ

3 - Nisan - 940 çarşamba gününden itibaren mesai saatleri sabah saat 9 dan 12 ye kadar mesai, 12 den bire kadar teneffüs, 1 den 5 e kadar mesai olmak üzere tesbit edilmiştir.

Havacılık, mesleklerin en şereflisi ve en zevklisidir. Tayyareci olabilmek için Orta okul tahsili kâfidir. Türk heva kurumunun (Gedikli Yuvası) 16 - 20 yaşlarındaki bütün gençlerimize açıktır.

HAZİN BİR ÖLÜM

Diyarbakır Lisesi ikinci sınıf talebesinden, Van Vilâyeti Jandarma Mıntaka Kumandanlığı Mülhakı Binbaşı Sabit Avatanın yeğeni ve Vilâyetimiz Hususi Muhasebe Varidat Müdürü Mecit Ürgenin baldızı oğlu şehrimizde bulunan Muzaffer Öztekin tutulduğu hastalıktan şifa yap olamıyarak martın 28 inci perşembe günü ebediyete kavuşmuştur.

Hayatının henüz baharını da idrâk etmeden uful eden genç ölünün cenaze töreni çok hazin olmuş ve törene iştirâk eden galabalık kütleden başka, öğrenci arkadaşlarına son rasimesi ihtiramı ifaya koşan şehrimiz orta okulu talebelerinin göz yaşları arasında ebedî istirahatgâhına tevdi kılınmıştır. Merhumun nezarı başında orta okuldan bir gençle, Yozgat Lisesi talebesinden Mazhar Tarakçı tarafından heyecanlı hitabelerde bulunulmuştur. Genç ölüye Tanrıdan rahmet dilerken, dayısı Binbaşı Sabit Avatana ve enişteleri Mecit Ürgenle halası Bayana beyanı taziyet eyleriz.

21 Nisan 1940 Pazar Günü : 7 - 16 Yaşındaki Çocukların yazım Günüdür.

Nüfusta kayıtlı ve kayıtsız 7 - 16 yaşındaki çocukların gelecek memurlara yazdırılması her veli için bir vazifedir, sakl-yanlar ceza görür.

TARİHTEN ÇİZGİLER

Melâhat Eroğluer

Türk Benliği

Türkü iyi tanımak ve onun bakir bağrındaki temizlik ve sadeliği görmek onun terbiye, ahlâk ve karekter bakımından selâbetini takdir etmekle iş bitmez.. Onun maddî yükselişi ile birlikte yürüyen manevi fezailini ve yuksek benliğini anlamak lâzımdır. Ondaki fitrî hasaili aliye o kadar çok turki...

Tarihte Türk benliği; bu geniş mevzuun içine aldığı hususiyetleri devrimlere uyarak tebarüz ettirmek geçmişten bugüne kadar güzeran eden hadiseleri saymak ve bunları hadise ve devirlerle karşılaştırmak mevzuumuzun haricindedir.

Biz sadece Türk karekterinin mümtaz hususiyetlerinin bariz vasıflarını duyuş ve görüşümüze ve o kanı taşıyan benliğimizin ana çizgilerini yazmakla iktifa edeceğiz.

Bundan 9000 yıl evvel Avrupadaki insanlar magara, ağaç kovuklarında yaşıyorlar ve hayvan derileri giyiyorlardı. Gıda olarakta av eti ve balıkla yaşıyorlardı. Hayatları göçebe, yaşayış tarzları pek iptidaî idi. halbuki medeniyetin beşiği denilen orta Asyada o devirde ünlü bir millet yaşıyordu. Bu milletin milâttan 14000 bin yıl yani Avrupa medeniyeti doğmadan binlerce sene evvel yaşadığı ve bu günkü medeniyetin ideal olarak tanıdığı hususları nefsinde toplamış olduğu yapılan tarihi araştırmalarla ve yer kazıları ile bulunan asardan bir kat daha nazariyeden çıkararak hakikata geçtiği görülmüştür. İşte bu millet büyük ve asil Türk milleti idi.

Türk milletinin o zaman çiftçilik san'at kültür, fenni bilgiler, güzel san'atlardan bilhassa vücuda getirdikleri heykeller, anıtlar el'an bu gün medeniyet aleminin mazharı takdiri olmakta berdevamdır.

Bu büyük milletin dünya medeniyetine ışık verdiği ve tarihi hadisatın seyri içinde Dil, sanat Kültür bakımından insanlığa rehber olduğu da bir hakikatı tarihiyedir.

Türkü iyi tanımak ve onun bakir bağrındaki temizlik ve sedeliği görmek onun terbiye, ahlâk ve karekter bakımından selâbetini takdir etmekle iş bitmez... Onun maddi yükselişi ile birlikte yürüyen manevî faziletini ve yüksk benliği anlamak lâzımdır. Ondaki fıtri hasaili aliye o kadar çokturki....

— Bitmedi —

Mel. Eroğluer

Vilâyet Umumî Meclisi Toplantısı

ZABIT HULASASI

REİS: Vali Salih Kılıç — TOPLANTI: 10

Vilâyet Umumî Meclisi onuncu toplantısını Martın 12 inci salı günü saat 14 te Vali Salih Kılıcın riyasetinde aza Nazmı Tombuş, Şevket Davut, Mustafa Bayrak, Necmeddin Duran, Hüseyin Yalçın, Emin Köse, Gevat Köstekçi, Abdurrahman İstanbullu, Hasan Sav, Hidayet Öncü, Ömer Emrali, Bedri Tüzün, Ziya Üçüncü, Cemal Erkan, Necati Önen, Behcet Durukan, Nuri Kafkas, Abbas Erdoğan, Bedri Bilginer, Mehmet Çetin, Abdulkadir Güneyden mürekkep olarak yaptı.

Zaptı sabıkın aynen ve müttefikan kabulünden sonra okunan evrakı varideden 940 bütçesinin tanziminde maarif için konulacak tahsisat esasları hakkında Maarif Vekâletinin beş maddeyi ihtiva eden tahriratının bütçe encümenine, almakta oldukları beş lira hayvan yem bedellerinin on liraya çıkarılması temennisini havi İskilip Hususî muhasebe atlı tahsildarları istidalarının merkez tahsildarları istidasile tevhiden müzakere edilmek üzere bütçe encümenine, 937, 938 seneleri zarfında Vilâyet matbaasına evrakı matbua bedeli olarak 61 lira 55 kuruş borç olup karşılığının düyun olarak konulması ve aygır deposu muamelâtına ait evrakı matbua ile koşu ve hayvan sergileri için lüzumu olan afiş vesairenin parasız bastırılması hakkında veteriner müdüriyeti teskeresinin bütçe encümenine, 940 senesinde kesilen hayvanlardan alınacak resmin tayini hakkında muhasebe müdüriyetinin teklifi üzerine belediyeler tarafından fennî mezbahalar tesis edlinceye kadar zebholunan koyun ve keçiden 15, kuzu ve oğlaktan yedibuçuk, danadan 30, sığır ve canavardan 45, deve ve mandadan 75 kuruş resim alınmasına, almakta oldukları beş lira hayvan yem bedellerinin 10 liraya çıkarılması temennisini havi İskilip Hususî muhasebe atlı tahsildarları istidalarının merkez tahsildarları istidasile tevhiden müzakere edilmek üzere bütçe encümenine, Mecidözünden irtibatlarının kesilerek Çorum merkezine bağlanmalarını isteyen Palabıyık köyünden Hüseyin oğlu Ali ve rüfekası imzalı dilekçenin Dahiliye encümenine, memleket hastanesi elektirik ve su bedeli olarak tahakkuk eden 654 lira 75 kuruşun tediyesi hakkındaki belediye riyaseti talebinin bütçe encümenine, arazi mükellefler hesap defterleri merkez ve mülhakat ihtiyaçlarına kâfi gelmediğinden maliye vekâletinden istenmiş ise de mahallen tedariki bildirildiğinden 250 defter bedeli 500 liranın kırtasiye faslına konulması hakkındaki hususi muhasene müdiriyetinin ve 940 teklif büdcesinin tanziminden sora vekâletçe tayin edilen İskilip Misakı Millî mektebi öğretmeni Reşad Tuncel ile merkez İnkılâp mektebi öğretmeni Necati Arda'nın techizat bedelleri olan seksener liradan 160 liranın ayrı bir fasla konulması hakkındaki Maarif müdiriyetinin ve kanunun tarifatı ve nümunesine uygun şekilde 820 bina mükellefler hesap defterile 24 adet tadilat defterine ihtiyaç bulunduğundan kırtasiye ve evrakı matbua tahsisatının o nisbette tezyidine dair hususi muhasebe müdiriyeti tekliflerinin büdce encümenine, 26183 lira 94 kuruşun 939 büdcesinde tahsisatı kâfi gelmeyen ve sarfına ihtiyaç bulunan fasıl ve maddelere munzam tahsisat ve münakaleten zam yapılması hakkında Hususi muhasebe müdiriyeti teklifinin büdce encümenine, Hastahane yatak ücertlerinin ziyadeleştirilmesi hakkında hastahane baş tababeti teklifi üzerine sihhiye ve müteferrika encümenince Çorum vilâyet halkı memleket hastahanesinde bilâkaydüşart hiç bir ücrete tabi tutulmaksızın tedavi edilmesi ve yatak parası vesaire namile ücrete tabi tutulmaması (yalnız hastahanede yatmadan ayak tedavisi görecek zengin hastalardan) rontken ücreti olarak radyografiden iki, radyoskopiden bir lira ve hariç vilâyetlerden gelecek zengin hastalardan beher gün için bir lira yatak ücreti alınması ve yine hariç vilâyetlerden gelecek zengin hastalardan küçük ameliyatlar için beş, büyük ameliyatlar için on lira alınması hakkındaki mazbata söz birliğile kabul edilerek muamelesi yapılmak üzre büdce encümenine, yeni yapılacak kaymakam evine ait proje ve keşif evrakının gönderildiğine dair Mecidezü kaymakamlığı tahriratının eski kaymakam evi hakkında Hususi muhasebe müdiriyetinin teklifile birleştirilmek üzre büdce encümenine, Osmancığın Zeytun nahiyesinden ayrılarak Vezir köprü kazasına bağlanmış bulunan Alan ışığı, Soruk, tahtaköprü köylerinin arazisi Zeytun nahiyesi ve köylerile karışık bulunduğundan her vakit devameden münazaa ve şikâyetlerine mahal bırakılmamak üzre sabıkı veçhileZeytun nahiyesine bağlanmaları hakkında Osmancık delğeleri tahririnin dahiliye encümenine, Osmancığın vilâyetleirtibatını temin eden Merzifon, Osmancık arasındaki köprü ve menfezlerin yapılması ve ânî hastalıkları önlemek üzere kaza

Orta okulu bitiren gençler! Yolunuza çıkan fırsatı kaçırmayınız. Türk hava kurumunun (Gedikli Yuvası) sizi bekliyor.

Yurdun en uzak köşesindeki Yoksul Yavruların sağlığına erişebilmek için Yılda Bir Lira verip Çocuk Esirgeme Kurumuna Üye olalım !

(23 Nisan Çocuk Bayramı)

Çocukların Bayramı yaklaşıyor. Yavrulara eyi bir Bayram geçirmeleri için hazırlanalım.

dispanserinde eczayı tıbbiye bulundurulmasının temini hakkındaki Osmancık azaları takririnin ve Alaca merkez okulunun bodrumu olmadığından odun ve kömür koymak üzere mektep havlisine bir mektep yaptırılması ve mektebin etrafına divar çekilmesi ve halihazır mektep mevkut tolebeyi istiab etmediğinden yeni gelen göçmen çocuklarının tahsilsiz kalmaması için üç derslikli bir mektep yaptırılması hakkında Alaca azasından Nuri Kafkas imzalı takririn bütçe encümenine, Meyvelere arız olan haşerat ve tufeylâtın zamanında itlafı için kazalara birer ziraat memurunun tayini zaruri ise de bütçe vaziyeti müsait olmadığından bu işleri görmek üzere hiç olmazsa bir ziraat memuru tahsisatının kabulü hakkında İskilip, Alaca, Mecidözü, Osmancık azalarının takriri üzerine devletin umumî hizmetlerine taallûku hasebile bir ziraat memurunun Ziraat Vekâletineden tayini temin edilmek üzere takririnin vilâyet makamına takdimine, Çorum - Osmancık şosesinin biran evvel ikmali hakkında Osmancık kazası dileği ve üç senelik mesai programına dahil olan bu yolun tercihan yapılmasını bildirir nafıa encümeni mazbatası üzerine Çorum - Osmancık şosesinin merkezi vilâyetle irtibatını temin hususunun mevsiminde göz önünde bulundurulması için nafıa müdüriyetine havale edilmek üzere evrakın vilâyet makamına takdimine, Mecidözü - Merzifon arasındaki şosenin vilâyet hududundaki kısmının vilâyetçe ve Mecidözü hududu dışındaki kısmında Amasya vilâyeti tarafından yapılması hakkındaki Mecidözü dileği ile Merzifon hududuna kadar beş kilometrelik kısmının taş ferşiyatı, tesviyei turabiyesi yapılmış olup bu seneden itibaren tesviyesi yapılan kısmına taş ferşine başlanmasına dair natıa encümeni mazbatası üzerine bu seneden itibaren mevsiminde taş ferşiyatının başlanılmasının göz önünde bulundurulması için nafıa müdüriyetine havale edilmek üzere evrakın vilâyet makamına takdimine, Mükellef amelenin birinci teşrin ayından evvel çalıştırılması hakkında İskilip ve amelenin mart, nisan, eylûl, teşrinievvel aylarında çalıştırılmalarına dair Osmancık partı dileklerile mükellef amelenin mart, nisan mayıs, ve eylûl, teşrinisani aylarında çalıştırılmalarını bildirir nafıa encümeni mazbatası üzerine mükellef amelenin eylûl, birinci teşrin, ikinci teşrin 940 ve mart, nisan, mayıs 941 aylarında çalıştırılmalarının söz birliğile kabulüne, Hastane yatak malzemesi le yedek tedavi malzemesinin ziyadeleştirilmesi Milli Müdafaa Vekâletinin iş'arına atfen Sıhhat Vekâletinin tahriratı ve bütçenin tanziminde nazarı itibare alınacağına dair sıhhat ve müteferrika encümeni mazbatasının bütçe encümenine, İdarei hususiye ve müessesatının matbaa ücreti olarak tahaakuk edipte karşılığı bulunmadığından ödenemeyen borçların tahakkukatından tenzili hakkındaki Cemal Erkan Mecidözünün teklifi üzerine buna ait borç listesinin hususî muhasebeden alınarak bütçe encümeinin tevdiine, Umumî meclis içtimaının hitamına az bir zaman kaldığından toplantı günlerinin perşembe, cumartesi, pazartesi, salı günleri olmak üzere kabulü hakkındaki Bedri Tüzün - Mecidözünün teklifi muvafık görülerek ruznameye dahil başka evrak bulunmadığından mardın 14 üncü perşembe günü saat 14 de toplanmak üzere celseye nihayet verildi.

Arpa İhracatının Murakebesine Dair Nizamname

— Geçen sayıdan artan —

Madde 30 - İhracatçı veya mümessili tarafından kontrol neticesine itiraz vuku bulduğu takdirde, ihtilâfın mevzuu, kontrol memurunun müracaatı üzerine, 48 saat zarfında, 31 inci maddede yazılı heyet tarafından, kontrol memuru ile alâkadar ihracatçı veya mümessili hazır bulunduğu halde tetkik olunur.

Madde 31 - İhracatçı veya mümessilinin, kontrol neticesine yaki olacak itirazlarını tetkik etmek ve karara bağlamak üzere, aşağıda gösterilen şekilde bir heyet teşkil olunur.

A) Mahalli Ticaret odası tarafından bir sene müddetle intihap olunacak ve intihabı Ticaret Vekâletince tasdik edilecek, arpadan anlar bir zat ve bunun hazır bulunmadığı zaman heyete girmek üzere aynı suretle seçilecek yedeği,

B) Borsa bulunan yerlerde borsa komiseri, borsa bulunmayan yerlerde Ticaret ve Sanayi Odası Başkâtibi, yedek olarak vekilleri,

C) Ticaret Vekâletince bir sene müddetle seçilecek, arpadan anlar bir zat ve bunun hazır bulunmadığı zaman heyete girmek üzere aynı suretle seçilecek yedeği.

Ticaret odası bulunmayan yerlerde A fıkrasında gösterilen aza, doğrudan doğruya Ticaret Vekâletince seçileceği gibi ne borsa ne de Ticaret odası bulunmayan yerlerde, B fıkrasında yazılı aza yerine gümrük idaresinin bu işe ayıracağı memuru veya icabında bunların yedekleri heyetce dahil olunur.

Aza, ihtilâf çıkan parti ihracatçısının usul ve furuundan veya dördüncü dereceye kadar civar hısımlarından olduğu veya müstahdemi bulunduğu takdirde heyete iştirak edemez.

Madde 32 - Heyet 20 nci madde mücibince alınmış olan nümunelerden açılmamış olanını tetkik ve icabında tahlil ederek ihtilâf mevzuu hakkındaki kanaatlerine müştenit kararlarını mucip sebeplerile, sarih olarak, vaziyete göre, muayene raporuna yazılmış olan itirazların altına veya zabıt varakasının hususi hanesine yazıp imzalar.

Madde 33 - Heyetin tetkik neticesinde vereceği karar, ihracatçı veya mümessili tarafından ileri sürülen itirazı haklı gösterdiği takdirde ihracatçısına karara göre, taayyün eden dereceden bir kontrol vesikası verilir ve bu takdirde zabıt varakasının, heyetin kararını da ihtiva eden bir nüshası, malûmat olmak üzere Ticaret Vekâletine gönderilir.

Madde 34 - Zabıt verakasına arpa ihracatçısı veya mumessili tarafından bir güna itiraz vaki olmadığı veya itiraz edilip de 31 inci madde mücibince teşkil olunan heyetçe yapılan tetkikat neticesinde nizamname hükümlerine aykırı bir hareket vukua getirildiği tesbit edilmiş olduğu takdirde, vaziyete göre 22 ve 23 üncü maddeler mucibince hareket olunmakla beraber zabıt varakasının bir nüshası takıbat icra olunmak üzere Cümhuriyet Müddeiumumiliğine tevdi olunur ve bir nüshası da Ticaret Vekâleline gönderilir. İhracat kontrolörleri, tanzim ettikleri zabıt varakalarının birer nüshasını muhafaza ederler,

Madde 35 - Vasıfları, tasnifi veya ambalâjı itibarile bu nizamnamenin 7, 8, 10 ilâ 14. 18, 22 ve 23 üncü maddeleri hükümlerine uymayan arpaları kontrola arzedenlerle 20, 25 ve 29 uncu maddeleri hükümlerine muhalif harekette bulunanlar hakkında 3018 numaralı kanunun 8 inci maddesi mucibince ve bunun haricinde kalan hallerde veya suiniyet sabit olan vaziyetlerde 1705 numaralı kanuna göre takibat yapılır,

Madde 36 - Memleket içinde ve dışında harp hali, seferberlik ve seferberliğe hazırlık veya tabiî afetler gibi mücbir sebepler altında bu nizamnamede yazılı tolerans miktarları Ticaret Vekâletince iki misline kadar arttırılabilir.

Madde 37 - 1705 ve 3018 numaralı kanunlara göre hazırlanmış ve Devlet Şûrasınca görülmüş olan bu nizamname hükümleri 15 temmuz 1940 tarihinden itibaren yürürmeğe başlar.

Madde 38 - Bu nizamname hükümlerini İcra Vekilleri Heyeti yürütür.

RESSAM ALINACAK

Nafıa Vekâleti Su İşleri 18 inci Şube Mühendisliğinden

Şubemize alınacak Ressamların müsabaka imtihanı 15-4-940 pazartesi günü saat 10 da dairemizde yapılacaktır.

Bu müsabakaya kabul olunmak için memurin kanununun 4 ve 5 inci maddelerindeki şeraiti haiz olmak ve en az orta mektep veya muadili bir mektepten mezun bulunmak şarttır.

Tevdii icabeden vesikalar:

1 - Nüfus cüzdanı

2 - Mahkûmiyeti olmadığına dair mütemekkin olduğu mahel Cumhuriyet Müddeiumumiliğinden alınmış vesika

3 - Aynı mahal idari makamlarından alınmış hüsnühal kâğıdı

4 - Mektep şahadetnamesi

5 - Çalıştığı yerlerden alınan bonservisler

Taliplerin 13-4-940 cumartesi günü saat 13 e kadar yukarıda yazılı evrak ve bir dilekçe ile şubemize müracaatları. 1-2

Çorum Vakıflar Memurluğundan

Osmancıkta vakfa ait 29 parça tarlanın mülkiyeti satılıktır. İhalesi 12-4-940 tarihinde saat 13 te Osmancık vakıflar idaresinde yapılacaktır. Taliplerin yüzde yedi buçuk teminat akçesile birlikte kaza vakıflar memurluğuna müracaatları ilân olunur. 3-4

Buğday İhracatının Murakabesine Dair Nizamname

FASIL : 1

Umumî Hükümler

Madde 1 - Türkiyeden ihraç olunacak buğdaylar, ticarette tağşişin men'i ve ihracatın murakebesi ve korunması hakkındaki 1705 numaralı kanun ile buna ek olan 3018 numaralı kanun mucibince işbu nizamname hükümleri dairesinde kontrola tabidir.

Madde 2 - Aşağıda yazılı hallerde ihraç edilecek buğdaylar bu nizamname hükümlerine tâbi tutulmaz

A) Gayri safi beş kiloya kadar göndrilecek nümuneler,

B) Türkiyenin şark ve cenubunda hem hudut olduğu memleketlere karadan yapılacak ihracat ile Ticaret Vekâleti kontrölü bulunmayan yerlerden hem hudut memleketlere ve Adalar Denizindeki bütün adalara, Girit ve Kıbrıs dahil olmak üzere sair Türk sahillerine mücavir adalara otuz tona kadar ihraç edilecek buğdaylar,

C) Yolcu beraberlerinde yüz kiloya kadar götürülecek buğdaylar.

Madde 3 - Bu nizamname hükümleri dairesinde yapılacak kontrol işleri Ticaret Vekâleti tarafından görülür.

Madde 4 - Buğday kontrolo, aşağıda yazılı merkezlerde yapılır:

Samsun, İstanbul, Bandırma, Tekirdağ, İzmir, Antalya, Mersin, İskenderun.

Ticaret Vekâleti, göreceği lüzum üzerine, muvakkat buğday kontrol merkezleri ihdas edebilir.

Bu muvakakt kontrol merkezlerinde, işe başlama zamanı, Ticaret Vekâleti tarafından, on beş gün evvel Ankarada Resmi Gazete ve diğer bir gazete ile, mahallinde de münasip surette ilân edilir. Bu merkezlerde, işe nihayet verileceği zaman, bir ay evvel keyfiyet Ticaret Vekâletince aynı suretle ilân olunur.

Harcırah ve masrifi ihracatçı tarafından verilmek şartile ve Ticaret Vekâletince imkân görüldüğü takdirde, talep vukuunda, ihraç merkezi olmayan yerlere, yakın iskelelerden, buğday kontrolu için memur gönderilebilir.

Madde 5 - Buğdayın, hususi ve umumi depolarda, temizleme yerlerinde ve mümkün oldukça demiryolu ve gemi anbarlarında rutubetten müteessir olacak şartlar altında ve koku neşredici veya ambalajları kirletici maddelerle bir arada bulundurulmaması ve fena koku sinmiş ve kirli vagon ve mavnalara konulmaması lâzımdır.

Madde 6 - İhracata mahsus buğdayların temizlendiği ve muhafaza edildiği fabrika, depo, anbar ve siloların haiz olması lâzım gelen sıhhî ve teknik şartlar, İktisat, Ziraat, Sıhhat ve İçtimaî Muavenet ve Ticaret Vekâletince müştereken yapılacak bir talimatname ile tayin olunur.

FASIL : II

Kontrol edilecek hususlar

Madde 7 - Türkiyeden ihraç olunacak buğdaylar, küfsüs ve yabancı kokudan âri olacak ve veznen yüzde yarımdan fazla filizli tane ihtiva etmiyecektir.

Madde 8 - Buğdaya karışık bulunan, çavdardan başka, bilûmum maddeler «Yabancı maddeler» sayılır. Bunların dört milimetre murabbalık delikleri havi elekten geçenlerine «İnce yabancı maddeler» ve bu eleğin üstü de kalanlarına «Kalın yabancı maddeler» denir.

Madde 9 - Buğdaylar sert, yumuşak, mikset (karışık) ve yemlik buğday namlarile dört sınıfa ve sert, yumuşak ve mikset buğdaylar da «No: 1», «No: 2» ve «No: 3» namile üçer dereceye ayrılarak ihraç edilir.

Tapu Sicil Muhafızlığından

Tapu sicilli defterinin kânunuevvel 332 tarih ve 4 sıra numarasında üyük köyünün igdeli çevrik mevkiinde Şarkan cenuben leblebici o. Enver veresesi İhsan ve Reşat ve Rağıb ve Nuri ve Kemal ve Fafma ve Fitnet ve Firdevs tarlaları garben çay simalen keza Enver veresesi tarlası ve çay ile mahdud bir parça tarlanının 2 - 6 - sehmi Kamit oğlu ismail mahdumu Mehmet namına mukayyet olup veresesi namına intikali istenmekde isede bahse mevzu tarlanın kaydinde nisan 334 tarih ve 4 sıra numarasına münakale gördüğü anlaşılması üzerine bu tarlanın ahere devr edilip edilmediğinin mahallen tetkikine lüzum hasıl olduğundan bu yerde alakai tasarrufiyesi olanlar varsa 21-4-940 bazar gününden evvel muhafızlığımıza veya gününde mahalline gidecek memura evrakı müsbitelerile müracaatları ilan olunur.

BÜRO HAKKINDA

C. Müddei Umumiliğinin 26-3-940 gün ve 388 sayılı yazısı suretidir.

Ali Vehbi Kayhanın Ankara Barosuna kayit ve kabulü icra edildiğine dair mezkûr Baro reisliğinin 22-5-940 gün ve 146 sayılı tezkeresi tamim edildi.

Ali Vehbi Kayhanla beraber Çorumda avukat adedi beşi bulmuş olduğundan 3499 sayılı avukatlık kanununun muvakkat 4 üncü maddesinin A. bendinin ilk fıkrası mucibince dava vekili ruhsatnamesine haiz bulunanların Çorumda içrayı yekâlet etmeleri ne kanunen imkân bulunmadığı ve kanun hükmünün yerine getirilmesi mehakim ve icabeden makamlara tebliğ edilmiştir.

Askeri Sa. Al. Komisyonundan

Açık eksiltmeye konulan 22000 kilo sığır eti alınacaktır. Tutarı 4400 lira olup muvakkat teminatı 330 liradır. 1000 Kilo kıymetinin tutarı 3700 lira olup muvakkat teminatı 277 lira 50 kuruştur. Eksiltmesi 8- Nisan- 940 pazartesi günü saat 14 de Çorum Sa. Al. Komisyonunda yapılacaktır. Şartnamesi komisyonda parasız olarak verilir. 2-2

As. Sa. Al. Komisyonundan

Amasya toprak ofisinden alınacak olan 300000 kilo buğdayın Amasyadan fabrikaya ve fabrikadan Alay anbarına nakletmek ve mevzuatı boşaldıkça geri almak kırma ücreti ve mumele vergisi koruma hariç müteahhide ait olmak üzere beher kilosunun kaç kuruştan kırılacağını ve taliplerin 11 nisan 940 perşembe günü saat 14 de alay S. A. Komisyonuna müracaatları.

Tapu Sicil Muhafızlığından

Çorumun Çağşrk köyünde Karakoca oğullarından Hüseyin oğlu Alinin baba ve dedesinden intikal etmek suretile mutasarrıf olduğunda bahsile 38 parça hane ve bağ ve bahçeyi havi gayri menkulatı namlarına tescil için merkum Alinin vereseleri Şevket ve Hüseyin ve Bektaş muamele yaptırmakta olduklarından ve bu gayri menkullerin başında keşif ve tahkikat yapmak üzere 7-5-940 pazar günü memur gönderileceğinden bu gayri menkullerin her hangisi hakkında olursa olsun bir hak iddia edenler varsa eshayı keşifde hazır bulunarak keşif memuruna veyahut tapu sicil muhafızlığına müracaat eylemesi ilân olunur.

Tapu Sicil Muhafızlığından

İki parça kırankışla mevk inde ve bir parçada kaldır avacık mevkiindeki cem'an parça tarlayı haricen satın a mak suretile 20 senedir ta tasarrufunda bulunduğundan ba sile Evcikuzkışla köyünden Ha oğlu Yusuf namına tescili iç muamele yaptırılmakta oldu ve bu tarlaların başında tahk kat yapmak üzere 14-5-94 pazar günü memur gönderilec ğinden sözü geçen tarlalarda b hak iddia edenler varsa ke günü memura ve tapu sici muhafızlığına müracaat etmele ilân olunur.

Tapu Sicil Muhafızlığından

Burhankâhya mahallesinden K dı oğullarından Şükrünün yuka eskiekin mevkiinde vakı iki par bagı Kamit oğlu Zariften har cen kırk sene evvel haricen sat aldığından bahsile namına tes için muamele yaptırmakta o dugundan mezkûr bağların b şında keşif ve tahkikat yapm üzere 7-5-940 pazar günü m mur gönderileceğinden bir h iddia edenler varsa o gün m mura veyahut tapu sicil muh fızlığına müracaat eylemesi il olunur.

Tapu Sicil Muhafızlığından

Elemin köyünden Parto oğ larından Hüseyin kızı Emine köy önü mevkiindeki bir k tarlasının senetsiz tasarrufat muamelesini talep etmektedir. 5-940 pazar günü mahalline m mur gönderileceğinden bu ya ait bir hak iddia edenler va yedlerinde mevcut müsbit kalarile birlikte memuru mahs suna veya daha evvel tapu cilli muhafızlığına müracaat e meleri ilân olunur.

Tapu Sicil Muhafızlığından

Çorumun Akpınar mahal sinden Kaleli oğlu Hacı İbrahi den 324 senesinde haricen sa almak iddiasile Ayarık mevkii deki bir kıt'a bağı namına tes için Eyvaz oğullarından Osm oğlu Osman muamele yaptırmak olduğu ve bu bağın 7 5 940 p zar günü başında tahkikat ya mak üzere memur gönderilec ğinden bir hak iddia eden varsa o gün memura veyahut t sicil muhafızlığına müracaat e lemesi ilân olunur.

Zayi Şehadetname

334 Senesi Mecidi mektebi den aldığım şehadetnamemi za ettim. Yenisi alacagım eskisi hükmü yoktur.

Rumi Çetindaş

KURULUŞ TARİHİ: 1921

İDARE YERİ

vilâyet matbaası

ÇORUM

- HER HAFTA ÇIKAR VİLÂYET GAZETESİDİR -

YIL: 18 — No. 1016

ÇARŞAMBA

10- Nisan - 1940

Nushası - 2 - kuruştur

Hava Kahramanları Yuvası

Türk Hava Kurumunun memleket gençliği için yüksek bir şeref kaynağını teşkil eden havacılığa ait açtığı gedikli yuvası ilk meyvalarını verdi.

Bu yuvanın yetiştirdiği ve göğüsleri kanat aşkile çarpan Cumhuriyet neslinin bu orta okul gençleri şimdi mavi göğün hudutsuz derinlikleri içine dalarak vazife sevgisinin verdiği bu büyük aşkla türk havacılık tarihine yeni şerefler verecek uçuş antremanları yapıyorlar.

Bu vazife uğrunda didişen ve kırık kanatları mazide bu memleket için canını çekinmeden feda ederek şehit düşen ağabeylerinin yerlerini tutmak için çalışıyorlar. Öyle bir çalışış ki gönül isteğinin türk karekterine uygun büyük bir meziyet ve feragatile.. Korkmadan ve yalnız hür ve hatırı sayılır Türkiyenin icabında geniş ufuklarını müdafaa etmek azmile.

Onların ruhu temiz meziyetlerinin mükâfat beklemeyen hislerile doludur ve vazife aşkı ruhi teranelerine eştir ve göğüsleri kanat aşkıle çarpmaktadır.

Çünki, bunlar göklerin kanatlı Cumhuriyet neslini beklediğini biliyorlar ve bundan deruni kıvanç duyorlar ve havacılığın, mesleklerin en şereflisi ve en zevklisi olduğuna da kalben inanıyorlar.

Türk genci;

Senede bu arkadaşların arasına seve seve katılmağı millî bir borç bil.

Hava gedikli yuvasına girmek için orta okul mezunu ve yaşının 16-20 arasında olması lâzım. kayd ve kabul zamanı yaklaşmıştır.

bu meslek sana çok yakışacak ve daima gururla yukarı kalkık bulunan alnında bir şeref kanadı taşıyacaksın.

Bu şerefli armagan vatan aşkıle çarpan ve yanan ruhunun büyük bir meziyeti olarak her zaman seni hatırlamağa yarıyacak.

Sen zaten tarihî mefahirlerle dolu ünlü bir milletin kahraman yavrususun.

Gönül seni de kahramanlar yuvasının kanatlı kahramanı olmak üzere görmek istiyor.

Melâhat Eroğluer

Tebliğat

M. S. M. U. M. Ş. 2. No 3509

Sıhhî haline binaen Millî Müdafaa Vekâletinden istifa eden Bursa Meb'usu General Nacı Tınasın yerine Erzincan meb'usu Saffet Arıkanın intibabının 4-4-940 tarihinde yüksek tasdika iktiran ettiği Başvekâlet yüksek makamından bildirilmiştir. Tamimen tebliğ olunur.

EMNİYET MÜDÜRÜ

Vilâyetimiz Emniyet Müdürlüğüne tayin kılındıklarını bildirdiğimiz Maraş Emniyet Müdürü Bay İzzet Batuk geçen cumartesi günü gelerek vazifelerine başlamışlardır.

Sayın Müdüre hoş geldiniz deriz.

İSKÂN MÜDÜRÜ

Açık bulunan vilâyetimiz İskân Müdürlüğüne terfian tayin kılınmış olan İzmir İskân Memuru Zühdü Çelenk bu hafta içinde gelerek vazifelerine başlamışlardır. Hoş geldiniz der, muvaffakıyetlerini dileriz.

BELEDİYE MECLİSİ

Şehrimiz Belediye meclisi 1 Nisandan itibaren âdi toplantısına başlamıştır.

AÇIK MEMURİYET

İskilip kazasında münhal olan on lira maaşlı köy ve belediye işleri kâtipliği için 15-4-940 pazartesi günü merkezi vilâyette müsabaka imtihanı açılacağı ilân olunur.

Göğüsleri kanat aşkile çarpan Orta okul gençleri ! Türk Hava kurumunun (Gedikli yuvası) na kayıt ve kabul başladı. Acele, kurum şubelerine müracaat ediniz.

ÇOCUK Narin ve Nazik bir Fidan gibidir. Bakılırsa gürbüzleşir. Çocuğu sev. Sevecek kimsesi olmayan Yavrularıda hatırla Yılda Bir Lira ver Çocuk Esirgeme Kurumuna Üye Ol !

(23 Nisan Çocuk Bayramı)

Min, Mini Yavruların göksünüze takacakları Rozetleri kabul ediniz. Bu Yardımlarınızla Yoksul Yavruları kurtarmış olacağız !

Kıymetli yazarımız Bayan Melâhat Eroğluerin gelecek nüshadan itibaren gazetimiz için sureti hususiyede yazdığı ve geçen sene bir kısmını neşrettiğimiz seyyahat hatıralarını okuyacaksınız.

Mimar Sinan

1490 - 1588

10 Nisan bizde Mimar Sinan günü olarak kabul edilmiştir. Yurdun her köşesinde gerek şifahen ve gerekse tahriren ruhu yadediten Koca Sinanın hatırasını biraz da biz analım.

Tarih bize Sinanı, uzun boylu, buğday benizli, gür sakallı, siyah gözlü, sohbeti hoş bir adam olarak takdim eder.

Sinan, Kayseriniu (Kesi) nahiyesine bağlı, (Oğrınas) köyünde doğmuş, Türk oğlu Türk bir ailenin evlâdıdır. 1512 de İstanbula gelüp Yeniçeriliğe intisap ederek Saraydaki (acemi oğlanlar mektebi) ne girmiştir. Burada yalnız yapı işlerile iştigal etmiyerek Yavuz Sultan Selimin İran seferi (1514 Çaldıran) na iştirakle gittiği Sivas, Erzurum, Tebriz Vs. gibi sanat merkezlerinde sanat eserlerini tetkik etmiştir.

Dönüşte (acemi oğlan) lıktan asri Yeniçeriliğe terfi etmiştir ki bu sıralar 25 yaşlarında kadardır.

Sinanın ilk tanınması Kanunî nin (Bağdat sefer) inde olmuştur. Bağdada gidecek ordunun Van gölünden geçmesi iktiza eyliyeceğinden maksadı temin edecek gemilerin inşasını Sinan üzerine almış ve bu vazifedeki muvaffakiyetile zamanın Sadrazamı (Lütfi Paşa) nın, (Buğdan seferi) nde (Prut) nehri üzerine mükemmel bir köprü inşası ile de Kanunî Sultan Süleymanın takdir ve iltifatına mazhar olmuştur.

İmparatorluğun (Mimar başı)sı ölünce Sadrazam Lütfi Paşa, Sinanı Başmimar yapmış ve (Koca Sinan) ölünceye kadar bu vazifede kalmıştır. Hayatı Yavuzdan Kanuniye, Kanuniden İkinci Selim (Sarı Selim) e, Sarı Selimden de Üçüncü Murada kadar devam etmiştir.

Sinan hayatında boşdurmamış, İstanbulun bir köşesinde bir cami yaparken (daha doğrusu yaptırırken) diğer tarafta bir medresenin; ötede bir Saray yaptırırken beride bir çeşmenin inşaatına nezarete koşmuştur. Bu yüzdendir ki hayatında yapmış olduğu inşaat 300 zü mütecavizdir.

Bunlar : [1]

81 Cami, 51 mescit, 55 medrese, 26 türbe, 17 imaret, 2 hastane ve tımarhane, 18 kervansaray, 33 saray, 6 mahzen, 35 hamamdır. Bundan başka bugün mevcut olan veya olmayan bir sürü yollar, binalar ve su kemerleri de bu hususta zikre şayandır.

Eserlerinin içinde en beğendiği Edirnede Sultan Selim camiidir. Sinan meşhur eserlerinden Süleymaniyeyi 69, Sultan Selimi ise 84 yaşında yapmıştır. Bu kadar yaşlarda böyle şaheserler yaratan Koca Sinan nihayet 1588 senesinde, 98 yaşında hayata gözlerini kapamıştır.

Sinanın ölümü de doğumu gibi bir takım itilâfı mucip olmuştur ve birçok tarihler ölümünü 1578 olarak kaydederler. Halbuki büyük müverrih Ahmet Refik :

(«Sai» Sinan'ın vefat tarihini 996 (1588 - 89) çıkartmak için Ebcet hesabı ile tanzim ettiği beytini

— Gicdi bu demde cihandan Piri Mimar Sinan—

suretinde yazmıştır. Türbenin cephesindeki kitabeyi hakikaten taşçı ise «Gicdi» yi «Gecdi» suretinde yazarak 10 sene eksikliğe sebebiyet verdi, binaenaleyh Sinan 1588 de ölmüştür) der.

Sinan Türk Mimarisinde başlı başına bir deha, başlıbaşına bir devirdir. O kısaca, nev'i şahsına münhasır bir adamdır, Eserlerinin hududu İstanbula sığmadığındandır ki Rusçuk, Sofya, Burgaz ve Budinlerle, Bolu, Kayseri, Erzurum ve Halepleri bulmuştur.

Her karışı bir devre binbir sahne olan kahraman Anadolunun kucağında onun, kimi başını göklere kaldırıp içinde binlerce insanı vecde getiren; kimi tonlarca suları bağrından geçiren; kimi sayısız kimseye suyunu içiren, kimi yüzlerce kişiyi çemberinden geçiren (medrese); kimide bağrında mukadderatını bekleyen zavallıları ölümden vaz geçiren binlerce gölgesi yaşıyor.

O, şimdi saadetine verdiği

[1] Ahmet Refik (Mimar Sinan Sahife 42)

TARİHTEN ÇİZGİLER

Melâhat Eroğluer

Türk Benliği (1)

—2—

Bütün dünya milletlerinin darbı mesel haline koydukları: Türk gibi kuvvetli ol, Türk sözünün eridir, Türk misafir pevrverdir, Türk yalan söylemez, vasıfları ulu milletimizin tarihe mal olmuş Türk benliğinin şeref levhalarıdır.

Bunları sıralamak ve temiz soya mensup bu yüksek milletin esas cevherini teşkil eden ahlâki karekterini öz bünyesi içinde olan temizliği ile görerek ve bundan iftihar duyarak mütalea etmek zevki ne derindir.

Hadisatı tarihiye yüksek ve asıl Türk milletinin cihan şumul medeniyete ilk ışığı verdiği ve bu ışığın asırlarca dünya milletlerine rehberlik ettiğini bize açık olarak göstermiyormu. Ve bunun için değilmidirki. "Ne mutlu Türküm diye,, milli vecizesi doğmamışmıdır.

Bütün dünya milletlerinin darbi mesel haline koydukları: Türk gibi kuvvetli ol, Türk sözünün eridir, Türk misafir perverdir, Türk yalan söylemez, vasıfları ulu milletimizin tarihteki Türkbenliğinin şerefli levhavaları değilmidir. Türk; iftıbarlarla tarihini doldurmuş ünlü bir millettir.

Mevzumuza desteklik vazifesini yapacak olan Türk benliğinin bariz vasıfları bununla bitmez. Türk benliğini geniş anlama içinde mütalea edersek bunun herbiri degerine baha biçilmez derecede ne büyük birer fazilet düsturu olduğunu ve mütekâmil terbiyenin talep ettiği bütün hususatı olğun bir milletin ensali atiye devreden ahlak mirası olarak telâkki etmemiz yanlış sayılmaz.

Türk benliğinin başlıcaları:

A -)Türk gözünün gördüğüne ve aklının erdiği hakikata inanır.

B -)Milletini çok sever onun yükselmesi için icabında canını feda etmesitden çekinmez.

C -)İyi ve yeni şeyleri almağa çalışır. Öğrenmediğini öğrenmekten zevk duyar.

D -)Türk yapıcıdır. Yıkmaz imarcı bir millettir.

G -)Kanaatkârdır. İsrafı sevmez. Yarını düşünür. Muhtaçlara yardım etmekten içli bir zevk duyar.

F -)Terbiyeli ve çok nazliktir. Büyüğünü sayar. Küçüğünü sever.

S -)İzzeti nefsini her şeyin üstünde tutar. Onun kırılmasına müsamaha etmez.

Ş -)Vazifeyi namus telâkki eder. Sözünü tutar. Sözünden caymaz. Yalan söylemez. Hakkı gözetir.

K -)Evvelâ çok sevdiği milleti için çalışır. Ondan sonra nefsini düşünür. Sağlam akideli. Çelik milliyetci. Ccsurdur. Gözü hıç bir şeyden yılmaz.

H -)Bilgiye, fenne, sanata aşıktır.

İ -)Türk huy, şeref, ahlâk itiberile insanların en yükseği ve en asıl temiz bir milletidir.

Mel. Eroğluer

(1) Tarihte Türk benliğine aid birinci yazıyı bundan evvelki nüshamızda derc etmiştik.

Vilâyet Umumî Meclisi Toplantısı

ZABIT HULASASI

REİS : Vali Salih Kılıç — TOPLANTI: 11

Vilâyet umumi meclisi 11 inci toplantısını mardın 14 üncü perşembe günü saat 14 de ikinci reis Nazmı Tombuş - Çorumun riyasetinde: aza Şevket Davut, Mustafa Bayrak, Necmettin Duran, Hüseyin Yalçın, Emin Köse, Cevat Köstekçi, Abdurrahman İstanbullu, Hidayet Öncü, Ömer Emrali, Bedri Tüzün, Ziya Üçüncü, Cemal Erkan, Necati Önen, Behcet Durukan, Nuri Kafkas, Bedri Bilginer, Mehmet Çetin, Abdulkadir Güneyden mürekkep olarak yaptı.

Zabtı sabıkın aynen ve müttefikan kabulünden sonra geçenki celsede hastane tedavi ücretleri hakkında tanzim edilen tarifede mahkûm, asker, jandarma efradından alınacak ücretler mevzubahs edilmiyerek hariç bırakıldığından bunların da tayin ve tesbiti hakkında Bedri Tüzün Mecidözünün teklifi üzerine adı geçen efrattan beher gün için 75 kuruş yatak ücreti alınmasına, halihazır vaziyet ve teşkilâtı itibarile tadil ve tamire ihtiyacı olan Doğum ve Çocuk Bakımevi için 940 bütcesine tahsisat konulması hakkındaki baştababetin teskeresinin bu hususiaki mevcut evrakile tevhiden müzakere edilmek üzere sıhhat ve müteferrika encümenine, almakta oldukları beş lira hayvan yem bedelinin 10 liraya çıkarılması temennisini havi Alaca hususi muhasebe atlı tahsildarlarından Salih Özen ve üç refikı imzalı dilekçenin bu hususta vakı muracaat evraklarile tevhiden müzakere edilmek üzere bütçe encümenine, İskilip dispanser binasının 722 lira 65 kuruşu ihtiva eden noksanlarının bütçenin tanziminde nazarı itibare alınmasına dair sıhhat müdüriyeti teskeresinin bütce encümenine, İskilip Tosya yolunun kasaba dahiline tesadüf eden kısmının şose haline ifrağı hakkında İskilip kazası dileği ile bu yol üç senelik mesai proğramına dahil olmadığı gibi mevzu tahsisat da tamamen sarfolunduğundan yapılmasına imkân olmadığını bildirir nafıa müdüriyetinin mütaleası üzerine mahalline bu yolda cevap verilmek üzere vilâyet makamına takdimine, istikşafı yapılmış Cemilbey ve Oratköye kazadan giden yolların mükellef amele ile yaptırılması hakkında Mecidözü dileği ile mesai proğramına dahil olmayan bu yolların bedenî mükellefin temamı çalışacağı kabul edilse bile mavzu tahsisat yolların tamiratına bile kâfi gelmediğinden nahiye yollarında bedenî mükellef çalıştırılmasına imkân bulunmadığını bildirir nafıa müdüriyetinin mütaleası üzerine üç senelik mesai proğramının ikmalinden sonra nazarı itibare alınacağının mahalline cevaben bildirilmesi için vilâyet makamına takdimine, Osmancık kazası ile Zeytün nahiyesi arasındaki yolu amelei mükellefe ile yaptırılması hakkındaki Osmancık dileği ile mesai proğramı haricinde kalmış olan bu yolda mükellef amele çalıştırılmasına imkân bulunmadığına dair nafıa müdüriyetinin mütaleası veçhile mahalline cevap yazılmak üzere vilâyet makamına takdimine, Osmancık, Hacıhamza yolu üzerindeki Ovacık çayına, Çorum, Osmancık yolundaki Kavşak çayına, Çorum, Alaca çayına, İskilibin Kireç deresi üzerlerine birer köprü yapılması ve Hacıhamza içerisindeki harap köprünün inşası hakkındaki Çorum, Osmancık, İskilip, Mecidözü sem ocakları dileği ile Osmancık Hacıhamza, Çorum, Osmancık, Çorum, Alaca yolları üç senelik mesaî proğramına dahil isede bütçeye mavzu tahsisatla tanhüde beğlanmış işler yapılmakta ve mesaî proğramına dahil bulunmayan İskilip, Tosya yolu üzerinde inşası icabeden köprülerin bu sene yapılmasına imkân bulunmadığını bildirir nafıa müdüriyetinin mütaleası üzerine mesaî proğramına dahil kısmının bütçeye mavzu umumî tahsilâtta nazarı itibare alınması ve diğer kısımlarının da proğramın hitamından sonra düşünülmek üzere keyfiyetin cevaben mahallerine ve bilgi için nafıa müdüriyetine tebliğ edilmek üzere vilâyet makamına takdimine, Çorum, Mecidözü şosesinin 34 üncü kilometresinde ve şoseye muttasıl olan çay üzerindeki avukat köprüsünün nafıaca keşfinin icra ve inşasının temini hakkındaki Mecidözü kazası dileği ile dairece malûm olan Horku köprüsünün esaslı surette tamir ve tecdidi hususî bir tahsisatla kabil olabileceği ve bozuk yolların tahsisatsızlık yüzünden yapılmadığına dair nafıa müdüriyetinin mütaleası üzerine 940 bütçesine mavzu umumî tahsisattan temini mümkün olduğu takdirde nazarı itibare alınması için nafıa müdüriyetine havale edilmek üzere vilâyet makamına takdimine, Çorum, Osmancık şosesinin Osmancık kaza merkezi medhaline tesadüf eden Kızılırmak kenarına Koyunbaba köprüsünden Güney mahallesine doğru korkuluk yapılması hakkındaki dilek ile bütçeye mevzu tahsisat mübrem ve zarurî olan yol ihtiyaçlarına bile kifayet etmediğinden korkuluk yapılmasına imkân olmadığına dair Nafıa müdüriyetinin mutaleası veçhile mahalline cevap verilmek üzere vilâyet makamına takdimine, Nafıa Vekâleti ile Genel Kurmay Başkanlığından gelen yazı gereğine göre Sungurlu, Buğazkale, Yozgat yolu da birinci sınıf yollar meyanına alınmış ve inşaat tahsisatının yüzde 60 şının bu yollara sarfı bildirilmiş isede bu yollar üç senelik mesai programına dahil bulunmadığı gibi tahsis edilen paramın da mevcut yolların tamirine kifayet etmediğinden şimdiye kadar bir faaliyet gösterilemediği ve ancak İlkbahar inşaat devresinde istikşafı yapılarak birinci sınıf yollar meyanına alınmak ve tevziat veçhile tahsisatları konmak şartile bu yollarda her sene için faaliyetin devamedeceğine dair Nafıa Müdüriyetinin teklifinin bu hususa ait Cumhuriyet Halk partisi dileğile birlikte müzakere edilmek üzere bütçe encümenine, Yolların geçit teminine matuf tamir işleri hakkındaki Nafıa Müduriyetinden verilen rapor ve harita üzerinde tetkikat yapılmak üzere Nafıa encümenine, 936 senesine ait evrakı matbua ücreti olarak daire namına tahakkuk ettirilen 164 lira 75 kuruşun düyun konulması veyahut tenzili hakkındaki Nafıa Müdüriyeti teklifininin bütçe encümenine, Penbecik köyünden Şükrü oğlu Hasanın yol borcuna mukabil çalışarak maa tevkifat 12 lira 60 kuruş alacağının mürur zaman haddini doldurmadığından karşılık temini hakkındaki daimi encümen aidiyet kararının bütçe encümenine, sinama binasının tamir ve tadiline ait 7992 lira 10 kuruşluk ikinci keşif defteri ve bağlı hesap listesi veçhile taahhut dışında yapılan fazla iş için 2102 lira 50 kuruşa ihtiyaç bulunduğu ve akmakta olduğu çatısının tamiri için de 1000 lira tahsisat konulması hakkındaki Nafıa Müdüriyeti teklifinin bütce encümenine, 935 ve 939 senelerinde dahiliye dairesi için evrakı matbua bedeli namile tahakkuk ettirildiği ve havalesiniu celbine imkân olmadığından tahakkukatından tenzilin vilâyet mektupçuluğundan bildirilen 221 lira 60 kuruşun düyun ilmühaberi yapılarak havalesicelbedilmek üzre teklifin vilâyet makamına takdimine, Alınan avans ve usulsuz sarfiyattan dolayı sabık hususi muhasebe müdürü Mehmet Ali Acet namına mülkiye müfettişliği tarafından çıkarılan 1078 lira 67 kuruşun eşhas zimemine alınması hakkındaki hususi muhasebenin teklifinde kâfi sarahat görülmediğinden bu hususta izahat

— Arkası Var —

Kısa bir zaman içinde şerefli ve kazançlı bir mesleke sahip olmak isteyen Orta okul gençleri, Türk Hava kurumunun (Gedikli yuvası) na koşmalıdırlar.

Çorum Sulh Hukuk Hakimliğinden

Hudut ve Sairesi

Çarşı mahallesinin Tabak sokağında 5 Nolu sahifede 120 ve 23 parsel Nolu. Sağı 22 parsel Nolu Seydi oğlu İsmail, solu 24 parsel Nolu Kadife oğlu Fazlı, arkası 8 parsel Nolu Köstebek o. dükkânları, önü sokakla mahdut 150 lira kıymetli dükkân.

Çorumun Şeyhlar sokağından Necip oğlu Hüseyin ile Azap ahmet sokağından Tekkenişin oğlu dikici Mehmet aralarında müşterek olup ve kabili kısmet olmadığından şüyuunun izalesi Çorum sulh hukuk mahkemesinin 26-2-940 tarih ve 49 Nolu ilâmile hüküm altına alınan ve yukarıda hudut vesairesi yazılı olan bir bap dükkân gazete ile ilânından ve ilânnamelerinin tebliğ ve talikından itibaren 30 gün müddetle açık artırmaya çıkarılmıştır. Hitamı olan 10-5-940 cuma günü Çorum mahkeme kaleminde saat 14 de ihalesi icra edilecektir. Bu gayri menkule konulan pey muhammen kıymetinin yüzde yetmişbeşini doldurmadığı takdirde en çok artıranın taahhüdü baki kalmak şartile ihale 15 gün daha uzatılarak hitamı olan 24-5-940 cuma günü aynı saatte ve mahkeme kaleminde icra edilecektir. Satış peşin ve bilumum masraf müşteriye aittir. Artırma şartnamesi hergün herkese açıktır. Bu gayri menkul ile alakası olanların 20 gün içinde evrakı müsbitelerile birlikte müracaat etmedikleri takdirde ve hakları tapu sicilli ile sabit olmadıkça satış bedelinin paylaştırılmasından hariç kalacaklardır.

Talip olanların muhammen kıymetinin yüzde yedi buçuğu nisbetinde pey akçasını veya milli bir bankanın mektubunu hamilen gelmeleri ilân olunur.

Alaca Mal Müdürlüğünden

Sincan köyünün imam kulağı mevkiinde 9190 metre tarla: Şarkan Yenice yolu garben Mahmut usta şimalen öz ve cenuben Şevket tarlasile mahdut.

Yukarıda mevkii, cins ve hududile mikdarı yazılı bir parça tarlanın 20-3-940 tarihinden itibaren 21 gün müddetle artırmaya konulduğu ilân olunur.

Tapu Sicil Muhafızlığından

Çorumun Abdal punarı mevkiinde bir parça bağı Şeyhlar mahallesinden Gazez oğlu Mustafanın 20 sene evel satın aldığından bahsile namına tescil için muamele yapılmak üzere 14-5-940 da memur gönderileceğinden bir hak iddia edenler varsa o gün memura ve yahut Tapu Sicil muhafızlığına muracaat eylemesi ilân olunur.

Daimi Encümenden

Mülkiyeti hususi idareye aid Mecidözü kazasında vaki 30 lira muhammen bedelli 4 numaralı ve 24 lira muhammen bedelli 6 numaralı iki dükkânın 1-4-940 dan 31 - Mayıs - 941 tarihine kadar olan icarı Nisanın 24 üncü çarşamba günü saat 14 de ihaleleri yapılmak üzere 21 gün müddetle açık artırmaya konulduğundan alıcı olanların Mecidözünde hususi muhasebe memurluğuna ve ihale günü muvakkat teminat akçaları ile beraber vilâyet daimi encümen kalemine müracaatları ilân olunur. 1-2

Tapu Sicil Muhafızlığından

Acceli sani mahallesinden karip Hacı oğlu Osmanın çiflik özü mevkiinde bir tarla ile çoraklık ve Eskekin mevkilerinde iki parçanın bilâ senet bulunmasından dolayı veresesi tarafından tapuya bağlanmasını havi vaki müracaatı üzerine hukuki vaziyetinin tahkik ve tesbiti için 21-4-940 pazar günü bir memur gönderileceğindan mezkûr gayri menkullere tasarruf iddiasında bulunan varsa muteber vesikası ile birlikte şimdiden tapu sicil muhafızlığına veyahut keşif günü hazır bulunarak gelecek memura iddialarını bildirmeler ilan olunur.

Tapu Sicil Muhafızlığından

Yukarı Kapaklı mevkiinde bir parça bağ ve bir parça tarlayı Tontunun Osmandan almak suretile 40 sene evvel babaları Emin oğlu Mehmet Ali satın alarak o vakittenberi mutasarrıf olduklaaından bahsile merkum Mehmet Ali varisleri Dursun ve refikleri namlarına tescil ve bu suretle ahare satmak için muamele yaptırmakta olduklarından mahallinde 21-5-940 pazar günü memur gönderileceğinden bu yerde alâkai tasarrufiyesi olanların yedlerinde mevcut evrakı müsbitelerile birlikte tapu sicil muhafızlığına veyahut gününde memuru mahsusuna müracaat etmeleri ilân olunur.

Tapu Sicil Muhafızlığından

Beydili köyünün muhtelif mevkilerinde yedi parça gayri menkulü murisleri Yusuf oğlu Hüseyinden intikalen verese meyanında taksim ve ifraza istinaden ve senetsiz olarak tasarruflarında bulunmakta olduklarından bahsile namlarına tapu ifası veresesi tarafından talep edilmesine mebni hukuki vaziyetinin tesbiti için 14-5-940 cumartesi günü mahalline memur gönderileceğinden bu babta alâka iddiasında bulunanlar o gün mahallinde bulunacak memura veyahut o güne kadar Çorum tapu idaresine müracaatları gereği ilân olunur.

BEĞİNİLEN YAZILAR

Çiçeğin Dili

Güneşsiz ve soğuk bir havanın dekoru içinde ağır adımlarla dayımla istasyona gidiyoruz.

Tabiat bahar hayatının açılışı ile boynu bükük güneşten yardım bekliyor gibi kederli. Otlar, ağaçlar ıslâk sabah çiçeğinin buz döken hararetı ile terli...

Güneş; fersiz ışığı ile ağlıyan bu tabiata yardim yapamamazlığın halsizliği ile köpüren bulutların içinde utanan yüzü ile muhtelif renklerle çevrili bir örümcek ağına benzeyen tülünü atmak üzere...

Saat 9,15. Bizi Erenköyünden Haydarpaşaya götürecek olan sıcak ve konfürlü trenimiz bir, iki sarsıntıdan sonra hareket etti. Uzanan demir yol üzerinde olanca sür'atla gidiyoruz. Bir sinema kurdelâsının mecmuundan toplanan tabiat panuramasının güzelliğini seyer ederek ve doya doya...

Birdenbire yanımızda pejmürde kıyafetli tahminen yedi yaşında sevimli ve kucağında kır çiçeklerinden toplanmış bahar papatyaları dolu bir çocuk belirdi. Çicek onu dilencilikten sefalet onu hicapdan koruyordu. Masum bir dudak büküşü ile elini uzattı. Taşan insaniyet damarlarını galeyana getiren bu manzara ne acıklı ve ne hüzünlü. Şimdi bunu görenlere bakıyorum:

Hançereler hıçkırıklarla dolu, nemli gözler mendillerle örtülü....

Tren durdu. Şimdi durmayan yaşlar teselli bulmuş felâketlerin akıbetinden uzak kalmış gibi vicdandan kalbe akıyordu....

Erenköy

Şükran Akkunaç

Sungurlu Bay A. Görmeze:

İltifatınıza teşekkür ederiz. Bunu bir vazife olarak yapıyoruz.

İskilip Bayan K. Günbira:

Az ve itinalı yazmak şartile daha iyi yazacağınıza kaniiz. Başlangıçta olsa gönderdiğiniz yazıda ince bir istidadın ilerisi için kuvvetli izlerini görüyoruz.

Alaca Bay R. Yeşilova:

Beğinilen yazılar sütununa girmek üzere gönderilecek yazılar gazetemizin edebî muharriri tarafından incelenir. Muvafık bulunduğu takdirde bu sütunda derc edilir. Uzun olmaması ve başka bir yerden kopya edilmemesi lâzımdır. İltifatınıza müteşekkiriz.

21 Nisan 1940 Pazar Günü : 7 - 16 Yaşındaki Çocukların yazım Günüdür.

Nüfusta kayıtlı ve kayıtsız 7 - 16 yaşındaki çocukların gelecek memurlara yazdırılması her veli için bir vazifedir, saklayanlar ceza görür.

VİLÂYET DEFTERDARLIĞINDAN

Nev'i	Cinsi	Çuvalededi	beher torbasının muhammen fiyatı Lira	K.
Birinci	8 göz fabrikası mamulâtı un	5	9	00
İkinci	» »	30	8	70
Üçüncü	» »	64,5	8	00

99 Buçuk Sekizgöz un fabrikası mamulâtından yukarıda cins ve kıymetleri yazılı unlar artırma eksiltme ve ihale kanununun 31 inci maddesi mucibince; kapalı zarf usulile bedeli peşin olarak 11-4-940 perşembe günü saat 14 te kapalı zarf usulile satışa çıkarılmıştır. Talip olanların mezkûr saatten bir saat evvel artırma eksiltme ve ihale kanununun 33 üncü maddesi mucibince; komisiyona teklif mektubu vermeleri ve arzu edenlerin bu hususiaki şartnameyi Varidat dairesinde görebilecekleri ilân olunur.

ASKERİ S. A. KOMİSYONUNNAN

Alayın 940 ihtiyacı için açık eksiltmeye konulan aşağıda cins ve miktarı, muhammen bedelleri ile muvakkat te'minat miktarları ve ihalelerinin gün ve saatleri yazılı Dört kalem yiyecek maddelerinin eksiltmeleri hizalarında gösterilen gün ve saatlerde Çorum ordu evinde yapılacaktır. Şartnamelerini görmek isteyenler her gün istedikleri zaman komisyona müracaatla görebilirler taliplerin muayyen gün ve saatlerinden bir saat evvel te'minatlarile birlikte komisyona müracaat etmeleri ilân olnuur.

	Kilo	Muhammer be. Lira	K.	Muvakat te. Lira	K.	İhale gün ve saati		
Yiyecek								
Bulgur	15000	1350	00	101	25	24 Nisan 940		14
Yarımma	8000	560	00	42	00	« « «		14
Fasulya	15000	2400	00	180	00	« « «		15
Soğan	4000	120	00	9	00	« « «		15

1 - 3

Mecidözü icra dairesinden

Mecidözünde Süleyman Aksuya 392 lira borçlu Tanrıvermiş köyünden Aşır olu ölü Hüseyine ait aynı köyde kâin ve tapunun T. sani 933 tarih ve 34 ve 35 numaralarında kayıtlı ve 250 şer lira muhammen kıymetli Eğrek ve Mezar ardı tarlalarının birinci arttırması 29-4-940 pazartesi günü dairemizde açık olarak yapılacaktır. Birinci arttırma günü olan bu günde verilen bedel muhammen kıymetin yüzde yetmiş beşini bulmadığı veya hiç alıcı çıkmadığı takdirde ihale 15 gün müddetle temdit edilerek 15 inci günü aynı saatte icra kılınacağı ve satışın peşin para ile olup ihaleye iştirak için yüzde yedi buçuk teminat vermeleri lâzımdır. Bu iki parça tarla üzerinde her hangi bir hak iddia edenler 20 gün zarfında evrakı müsbitelerile dairemize gelmeleri aksi halde hakları tapuca sabit olmadıkça satış bedelinin paylaşmasından hariç kalacakları; ve daha fazla izahat almak isteyenler 940-99 dosya numarasile dairemize müracatları ilân olunur.

Tapu Sicil Muhafızlığından

Kavukçu oğlu İsmail Hakkının ılıca mevkiindeki bir parça tarlası babasından kalma suretile 35 seneden beri tahtı tasarrufunda bulunduğundan bahsile namına tescil için muracaat etmekte olduğu ve bu tarlanın başında tahkikat yapmak üzere 13-4-940 cumartesi günü memur gönderileceğinden bir hak iddia edenler varsa o memura veyahut tapu sicil muhafızlığına muracaat eylemesi ilân olunur.

Tapu Sicil Muhafızlığından

Çorumun ibrahim çayırı mevkiindeki bir parça bağdaki hissesine otuz beş senedir mutasarrıf olduğundan bahsile namına tescil için Kara Osman oğlu Hüseyin kızı Şakire muamele yaptırmakta olduğundan ve bu bağın başında tahkikat yapılmak üzere 21-5-940 pazar günü memur gönderileceğinden bir hak iddia edenler varsa o gün memura veyehut tapu sicil muhafızlığına muracaat eylemesi ilân olunur.

RESSAM ALINACAK

Nafıa Vekâleti Su İşleri 18 inci Şube Mühendisliğinden

Şubemize alınacak Ressamların müsabaka imtihanı 15-4-940 pazartesi günü saat 10 da dairemizde yapılacaktır.

Bu müsabakaya kabul olunmak için memurin kanununun 4 ve 5 inci maddelerindeki şeraiti haiz olmak ve en az orta mektep veya mumdili bir mektepten mezun bulunmak şarttır.

Tevdii icabeden vesikalar:

1 - Nüfus cüzdanı

2 - Mahkûmiyeti olmadığına dair mütemekkin olduğu mahel Cumhuriyet Müddeiumumiliğinden alınmış vesika

3 - Aynı mahal idarî makamlarından alınmış hüsnühal kâğıdı

4 - Mektep şahadetnamesi

5 - Çalıştığı yerlerden alınan bonservisler

Taliplerin 13-4-940 cumartesi günü saat 13 e kadar yukarıda yazılı evrak ve bir dilekçe ile şubemize müracaatları. 2-2

Çorum Vakıflar Memurluğundan

Osmancıkta vakfa ait 29 parça tarlanın mülkiyeti satılıktır. İhalesi 12-4-940 tarihinde saat 13 te Osmancık vakıflar idaresinde yapılacaktır. Taliplerin yüzde yedi buçuk teminat akçasile birlikte kaza vakıflar memurluğuna müracaatları ilân olunur. 4-4

Tapu Sicil Muhafızlığından

Çorumun kapaklı mevkiindeki bir parça bağı Katırcı oğullarından Omucdan 30 sene evvel haricen satın aldığından bahsile namına tescil ve bu suretle ahere satmak üzere Vağıllı oğullarından Mehmet oğlu Hüseyin namına tescili için muamele yaptırmakta olduğu ve bu bağın başında keşif ve tahkikat yapmak üzere 14-5-940 pazar günü memur gönderileceğinden bir hak iddia edenler varsa o gün memura veyahut tapu sicil muhafızlığına muracaat eylemesi ilân olunur.

Satış peşin ve bilumum masraf müşteriye aiddir. Ve artırma şartnamesi hergün herkese açıktır.

Bu gayri menkul ile alâkası olanların 20 gün içinde evrakı müsbitelerile birlikte mahkeme kalemine müracaat etmedikleri takdirde ve hakları tapu sicilli ile sabit olmadıkça satış bedelinin paylaştırılmasından hariç kalacaklardır.

Talip olanların muhammen kıymetin yüzde yedi buçuk nisbetinde pey akçası veya milli bir bankanın mektubunu hamilen gelmeleri ilân olunur,

ZAYİ MAKBUZLAR

Adapazarı Emniyet bankasında sahip olduğum 26-7-1931 tarih ve 252 sayılı (20) liralık ve 12-7-1931 tarih 196 sayılı (30) liralık muvakkat makbuzlarımı kaybettim. Yenisini çıkartacağımdan eskilerinin hükmü yoktur.

Çorumda Gümüşhaneli
Remzi oğlu Mahmut
Şevket Ökten

Çorum Sulh Hukuk Hakimliğinden

Hududu

Saray köyünde ve tahminen 3800 arşın mikdarındaki arsa üzerinde sağı harman yeri soldan Kafasız oğlu vereselerinin hane ve bahçeleri arkası Velipaşa oğlu Şevket ve Çolak oğlu Osman tarlası önü yol ile mahdut Mayıs 327 tarih ve 19 cild ve 20 sahife ve 70 noda kayıtlı ve hudut içinde sol tarafında üç buğday mağazası ve yanında bir kuruluk ve arka kısmında bir ahır ve üç parça samanlık ve bunun arka kısmında da bahçe ve orta kısmında da ahırı ve ufak bir odası ve bir haymalık ve bahce ve iki oda ve bir kilar ve tam ortada da geniş bir havli ve sağ kısmında geniş bahçe ve fevkani beş oda ve bir hala ve bir sofa ve bu büyük fevkani binanın sağ cihetinde bahçe ve bu bahçe içerisinde muhtelifülcins meyva ağaçların havidir.

Çorumlu Terlemez oğlu Hacı İhsan ve Velipaşa oğlu Şevketle Rifat vereseleri aralarında müşterek olan ve Çorumun Ovasaray köyünde bulunan ve kabili taksim olmadığından satılmak suretile şayuun izalesi Çorum Sulh Hukuk mahkemesinin 15-3-939 tarih ve 938 No. lu ilâmile hüküm altına alınan ve yukarıda hudut ve sairesi yazılı bulunan maa müştemilât bir bab hane gazetee ile ilânından ve ilânnamelerinin tebliğ ve talikından itibaren 30 gün müddetle açık artırmaya çıkarılmıştır. Hitamı olan 17-5-940 cuma günü saat 15 de ve mahkeme kaleminde icra edilecektir.

Bu gayri menkule konulacak pey muhammen kıymetin yüzde 75 ini doldurmadığı takdirde en çok artıranın taahhüdü baki kalmak şartile ihalesi 15 gün daha uzatılacaktır. Hitamı olan 31-5-940 cuma günü aynı saatte ve mahkeme kaleminde icra edilecektir.

Satış peşin ve bilumum masraf müşteriye aiddir. Ve artırma şartnamesi hergün herkese açıktır.

Bu gayri menkul ile alâkası olanların 20 gün içinde evrakı müsbitelerile birlikte mahkeme kalemine müracaat etmedikleri takdirde ve hakları tapu sicilli ile sabit olmadıkça satış bedelinin paylaştırılmasından hariç kalacaklardır.

Talip olanların muhammen kıymetin yüzde yedi buçuk nisbetinde pey akçası veya milli bir bankanın mektubunu hamilen gelmeleri ilân olunur,

Askerî Sa. Al. Komisyonundan

22-3-940 Tarih ve 181 sayılı ilânla bildirilen tahminen 22000 kilo sığır etine talip çıkmamıştır. 10 Gün müddetle temdit edildiği ilân olunur.

KURULUŞ TARİHİ: 1921

İDARE YERİ

vilâyet matbaası

ÇORUM

YIL: 18 — No. 1017

SALI

16 Nisan - 1940

Nüshası 2 - kuruştur

- HER HAFTA ÇIKAR VİLÂYET GAZETESİDİR -

Demir Stoklarının Beyanına Dair Kararname

Karar sayısı: 16

Madde 1 - Milli Korunma Kanununun 31 inci maddesinin ikinci fıkrasının ihtiva ettiği salâhiyete müsteniden, ticarethane veya ikametgâhları Ankara, İstanbul, İzmir, İçel, Seyhan, Zonguldak, Samsun, Trabzon, Kayseri, Sivas ve Diyarbakır vilâyet merkezlerinde ve İskenderunda bulunan ve ikinci maddede sayılan hakikî ve hükmî şahıslar ellerinde bulunan demirleri, işbu kararname hükümleri dairesinde, beyan etmeğe mecbur tutulmuşlardır.

Madde 2 - Yukarıdaki maddeye tevfikan beyanname vermeğe mecbur tutulan şahıslar.

a) İthalâtçı, ihracatçı, kumüsyoncu, toptancı, yarı toptancı, perakendeci, fabrikacı, imalâtçı, depocu, emanetçi, nakliyeci, müteahhit ve bankalar gibi tacir sıfatı haiz bilûmum hakiki ve hükmî şahıslar ile

b) Tacir olmayan sair bilûmum şahıslardir,

Muvazenei umumiyeye dahil dairelerle mülhak ve hususî büdçe ile idare olunan daireler, belediyeler, vilâyet hususî idareleri ve bunlara bağlı resmi mahiyeti haiz teşekkül ve müesseseler beyanname vermekten müstesnadır. Ancak, bu vaziyetteki bankalar dahi, başkalarına aid olmak üzere her hangi bir suretle muhafaza ettikleri mallar hakkında beyanname vereceklerdir.

Tacir olmayan şahıslardan iki yüz kiloya kadaar mevcudu bulunanlar ile sobacı ve çilingir gibi küçük san'atlar erbabından ancak san'atlarının ifasına yetecek kadar mevcudu bulunanlar bunları beyana mecbur değildirler.

Madde 3 - İkinci maddede yazılı şahıslar yedinci maddede yazılı demirlerden, kendilerine veya ticarethanelerine ait olup da:

a) Tasarrufları altında bulunan dükkân, mağaza, depo, fabrika ve imalethane gibi yerlerde, ikametgâhlarında vesair bilûmum mahallerde bulundurdukları demirlerle,

b) Rehin, teminat veya emanet olarak veya sair her hangi bir sebeb ve suretle, başkalarının tasarrufları altında bulunan dükkân, mağaza, depo, fabrika, imalâthane ve ikametgâh gibi yerlerde, antrepolarda, gümrüklerde, banka ardiyelerinde vesair bilûmum mahallerde bulundurdukları demirleri beyan edeceklerdir.

Madde 4 - İkinci maddede yazılı şahıslar yedinci maddede yazılı demirlerden, başkalarına aid olup da:

Dükkân, mağaza, depo, fabrika ve imalâthane gibi yerlerde, ikametgâhlarda, antrepolarda, gümrüklerde, banka ardiyelerinde vesair bilûmum mahallerde rehin teminat ve emanet olarak veya sair her hangi bir sebep ve suretle muhafaza ettikleri demirleri beyan edeceklerdir.

Madde 5 - Ticarethane veya ikametgâhları Ankara, İstanbul, İzmir, İçel, Seyhan, Zonguldak, Samsun, Trabzon, Kayseri, Sivas ve Diyarbakır vilâyet merkezlerinde ve İskenderunda bulunan hakikî ve hükmî şahıslara aid ve yedinci maddede yazılı demirler bu şehirlerden başka şehir ve yerlerde bulundurulsalar dahi, bunların da beyanı mecburidir.

Keza, yedinci maddede yazılı olup işbu kararnamenin neşri tarihinde başkasına satılmış olduğu halde henüz teslim edilmemiş bulunan demirler satıcı tarafından ve satın alındığı halde henüz teselüm edilmemiş olan demirler de satın alan tarafından beyan edilecektir.

Madde 6 - Birinci maddedeki şehir tahdidi müteahhidler hakkında cari olmayup, bunlar nerede bulunurlarsa bulunsunlar, beyanname vermeğe mecburdurlar.

Müteahhidler, beyannamelerinde, kendilerine aid olanlardan başka, taahhüdleri dolayısile ellerinde veya emirlerinde bulunan yadinci maddede yazılı demirleri ve bunların hangi taahhüdlere muhassas olduklarını beyan edeceklerdir.

Madde 7 - Beyan edilecek demirler şunlardır:

a) Her kuturda bilûmum yuvarlak çubuk demirlerle köşeli çubuk demirler.

b) Her ebatta lame demirler.

c) Putrel, T demiri, U demiri, Z demiri, müsavi ve gayri müsavi dilili köşebentler gibi her ebatta sair profil demirleri.

Madde 8 - Beyannamelere derci mecburi olan malûmat şunlardır:

a) Beyanname sahibi tacir sıfatını haiz olduğu takdirde, adı ve soyadı, ticarî unvanı, ticaretinin nev'i, ticarethanesinin ve şahsi ikametgâhının vazıh adresleri.

b) Beyanname sahibi tacir olmadığı takdirde, adı ve soyadı, meslek veya san'atı, ikametgâhının vazıh adresi.

c) Demirlerin nev'i, cinsi, farik vasıfları (ve yalnız ithalâtçılar hakkında mecburî olmak üzere, demirlerin hangi memleketten idhal edilmiş olduğu) ve nev'i cins ve maliyet fiatına göre ayrı ayrı mikdarları.

d) Beyannameyi verenin beyannameye derçettiği demirlere, mal sahibi, mürtehin, emanetçi, yediemin gibi hangi sıfatla malik veya zilyed olduğu.

e) Demirlerin Türkiye dahil veya haricinde hangi şahıs veya müesseseden hangi tarihte ve Türk parasile kaça satın alınarak kaça mal edilmiş olduğu.

f) Beyannameyi veren tacir ise, 31 ağustos 1939 tarihindeki ve bu tarihte satış yapmamış ise buna takaddüm eden ilk satışındaki satış fiatı (tarihi kaydedilmek suretile.)

g) Bu malların bulunduğu yerlerin, cadde, sokak ve numara itibarile vazıh surette beyanı.

h) Beyanname münderecatının hakikata tamamen muvafık olduğu beyanile tanzim tarihi ve imza.

Tacir olmayan şahıslardan, bu madde ile istenen malûmatın tamamına sahip olmayanlar ellerinde mevcut demirlerin cinslerine göre mikdarlarını ve maliyet fiatlarını bildirmekle iktifa edebilirler.

Madde 9 - Beyannameler işbu kararnamenin Resmî Gazetede neşri gününü takib eden üç iş günü içinde ve birinci maddede sayılı şehirlerden başka yerlerde bulunan müteahhidler için de neşir tarihinden itibaren on beş gün zarfında mıntaka Ticaret Müdürlüğü bulunan yerlerde bu Müdürlüklere ve bulunmayan yerlerde en büyük mülkiye memuruna makbuz mukabilinde tevdi olunur.

Mahallinin en büyük Mülkiye Memuru, tekdir edeceği muhik bir sebebe binaen, bu müddeti uzatabilir.

Madde 10 - Beyannameler, dokuzuncu maddenin birinci veya ikinci fıkrasında yazılı müddetlerden sonra dahilinde verilirse veriliş, işbu kararnamenin Resmî Gazetede neşri gününe aid malûmatı ihtiva edecektir.

Madde 11 - Milli Korunma Kanununun 31 inci maddesinin

AĞIR CEZA REİSİ

Vilâyetimiz Ağır Ceza Mahkemesi Riyasetine Tekirdağı Ağır Ceza Reisi Bay Celâleddin Üsterin tayin buyruldukları haber alınmıştır.

DEFTERDAR GELDİ

Vilâyetimiz Defterdarlığına tayin buyruldukları evvelce haber verdiğimiz Çanakkale Defterdarı Cemil Akıncı bu hafta içinde gelerek vazifelerine başlamışlardır. Sayın Defterdarımıza hoş geldiniz deriz.

AĞAÇ BAYRAMI

Orman Direktörlüğünce alınan ehemmiyetli tertibat ve hazırlanan program neticesi olarak bu seneki ağaç bayramı şehrimizde çok parlak geçmiştir.

Başta Vali vekilimiz Bay Kâzım Baydoğan olmak üzere bütün memurlar, okul talebeleri, bir kıt'a asker ve binlerce halk törene iştirak eylemiştir.

İstiklâl marşile başlayan törende, Vali Vekilimizle iki okul talebesi tarafından, ağacın ve yurdun ağaçlandırmanın ehemmiyetini tebarüz ettiren heyecanlı söylevler verilmiş ve önceden hazırlanmış bulunan sahaya 5 bini mütecavız muatelif ağaç dikilmiştir.

AVCILAR KULÜBÜ TOPLANTISI

Şehrimiz Avcılar Kulübü Umumi Heyeti Vali Vekili Bay Kâzım Baydoğanın yüksek riyasetlerinde, ayın 13 üncü cumartesi gecesi Halkevinde toplanarak, inhilâl etmiş olan idare heyetini yeniden seçmiştir. Yapılan bu seçimde Maliye Varidat Müdürü Cemal Tunçer, Başmuallim Bilâl Özkan, İskân Müdürü Zühdü Çelenk, Jandarma Mıntaka Hesap Memuru Nedim Öner, Matbaa M. Şükrü Çöplü, Barut Bayii Haşim Atar ve rençber Elvan Çil kazanmışlardır. İdare Heyeti arasında yapılan seçimde de riyasete Varidat Müdürü Cemal Tunçer getirilmiştir

Yeni İdare Heyetini tebrik eder, milli sporlarımızdan en esaslısına teşkil eden avcılık ve atıcılığın ilerlemesi uğrunda yüksek muvaffakıyetlerini dileriz.

KOYLUYUM

Kurşunla gezer kayalarla konuşurum
Yıldızlarla seviştir rüzgârlarla öpüşürüm
Irmaklar çevirir Dağlar göçürürüm
Silâhımla öğünür düşmanlarla döğüşürüm

Çobanım sürüme kurt katamam
Kuzularımı kanda kaptıramam
Türküm mertlikten ayrılamam
Ölürüm vatanı yan bakıramam

Askere çağrılırsam bayram yaparım
Silâh çalıp emre hazırım
Ölümden korkmam keyf çatarım
Türküm vatan için can yakarım

Akınca

ANİ BİR OLUM

Vilâyetimiz Tapu Müdürlüğünden emekli ve ilk devre Büyük Millet Meclisinde Vilâyetimizi temsil eylemiş ve gazetemizde [Yunus Emre ve seyahat programı] başlığı altında tarihî bir seri yazısına da başlamış bulunan Haşim Apaydın ayın 11 ci perşembe günü akşamı saat 20 raddelerinde kalb sektesinden vefat etmiştir.

Merhuma Tanrıdan rahmet diler, başta Damadı Sungurlu Cumhuriyet Müddeiumumisi Enver Karahanlı bütün ailesi efradına beyanı taziyet eyleriz.

---

2 inci fıkrası hükümlerine tevfikan, mahallî en büyük Mülkiye Memuru tarafından beyannameler münderecatı hakkında istenecek malûmatın verilmesi ve bunu tevsika yarayan fatura satış mektubu, konşimento, gümrük beyanname makbuzu gibi her nevi evrak ve vesaikin alâkadar tarafından ibrazı mecburidir.

Madde 12 - İşbu kararnamenin neşri tarihinden itibaren her ayın sonuncu gününü takib eden beş iş günü zarfında alâkadarlar birer mütemmim beyanname vererek, o ayın birinci (dahil) gününden sonuncu (dahil) gününe kadar yeniden demir satın almak veya mevcudundan satış yapmak, malların yerini değiştirmek, bankalara vesair müesseselere teminat olarak vermek, terbin etmek, merhun malı rehinden kurtarmak vesaire gibi vaki değişiklikleri muntazaman beyan etmeğe mecburdurlar.

Bir değişiklik vukubulmadığı takdirde, alâkadarlar yine mütemmim beyanname vermeğe devam ederek keyfiyati bildireceklerdir.

Mahallinin en yüksek Mülkiye Memuru, ilk beyannameler münderecatına ve icabında yaptıracağı tetkikata nazaran, inşaat icrası gibi hakikî bir ihtiyaca tekabül edip bu ihtiyaç ile mütenasip miktarda olan demirlerin sahiplerini, yalnız bu miktarlar için, mütemmim beyrnname vermek mecburiyetinden istisna eder.

Madde 13 - Bu kararnamenin neşri tarihinde elinde beyanı mecburi demir bulunmadığı için beyanname vermemiş olanlar, beyanı mecburi miktar ve vasıfta olmak üzere bilâhara ellerine geçecek demirleri ellerine geçtiği tarihten itibaren beş iş günü içinde ve işbu kararname hükümleri dairesinde beyan etmeğe ve 12 nci madde de yazılı olduğu üzere mütemmim beyannameler vermeğe mecburdurlar.

Madde 14 - Milli Korunma kanununun on dördüncü maddesinin verdiği salâhiyete müsteniden, işbu kararname hükümleri mucibince beyan edilen demirlerden tacir sıfatını haiz hakikî ve hükmî şahıslar elinde bulunanlar ile, tacir olmayan şakıslar elinde bulunup da inşaat icrası gibi hakikî bir ihtiyaca masruf olduğu ve bu ihtiyacın icab ettirdiğinden fazla bulunmadığı isbat edilemeyen nevi ve cinsleri aşağıda yazılı demirlere, değer fiyatı tediye edilerek satın alınmak üzere, Hükümetçe el konmuştur.

a) Kutru 6, 8, 10, 15, ve 20 milimetrelik yuvarlak çubuk demirler.

b) 10 × 100 milimetrelik lame demiri.

c) 20 santimetrelik putrel (Np) Bu madde hükümleri müteahhitlerin ancak isbat edecekleri taahhütlerinden fazla kalan demirlerine tatbik olunur.

Madde 15 - On dördüncü madde mucibince Hükümet tarafından el konan demirler, bu kararnamenin neşri tarihinden itibaren başkalarına satılamayıp mezkûr tarihten itibaren Hükümete satılmış sayılır.

Ancak beyannamelerin tevdii için verilmiş olan mehlin hitamından itibaren beş gün içinde, birinci maddede yazılı yerin en büyük Mülkiye Memuru kemmiyet ve keyfiyet itibarile muvafık görülen demirlerin satın alındığını tahriren eshabına bildirmediği takdirde bu demirler serbest kalır.

Madde 16 - Satın alınacak demirlerin değer fiyatı Ticaret Vekâletince vazedilecek esaslar dairesinde takdir olunur.

Madde 17 - İşbu kararname neşri tarihinden itibaren mer'idir.

Demir Stoklarının Beyanına Dair Kararname Hakkında Ticaret Vekâletinin Tebliği

11 Nisan 940 tarihli Resmi gazetede neşredilip yukarıya derç edilmiş bulunan kararname metninde, demir stoklarının beyanı hususunda herkesin kanumî mükellefiyeti tafsilen ifade edilmiş olmakla beraber, aşağıda yazılı olduğu veçhile bazı noktalar üzerinde alâkadarların tenviri faydalı görülmüştür :

1. Bu kararname ile hükümet, memleketimizin başlıca ticari merkezlerinde ne miktar inşaat demiri bulunduğunu öğrenmek ve bundan böyle de ayda bir kerre verilecek beyannameler vasıtasile stok hareketlerini takip etmek istemektedir.

Hükümetimizin demir gibi mühim bir madde stoklarını bilmek ve stok hareketlerini takip etmek istemesi çok tabiidir. Çünkü, memleketin demir ihtiyaçları tesbit edilerek ithalâtının ona göre tanzimi ve bu maksatla, sık sık demir stoklarının miktarı öğrenilerek hariçten getirtilmesine ihtiyaç olan miktarların sıhhatle tayini lâzım gelmektedir. Binaenaleyh, stok beyanı usulünün vazedilmiş olmasında fevkalâde bir tedbir mahiyeti görmeğe kat'iyen mahal yoktur.

Eğer demir stoklarının beyanına müteallik olan bu kararnamenin bir hususiyeti varsa, o da, mevcut inşaat demirlerinden ancak mahdut bazı nevilerinin hükümetçe satın alınması hükmünü de ihtiva etmekte olmasıdır. Fakat, kararnameyi iyice okuyanlar göreceklerdir ki, burada, Milli Korunma Kanununun âdil bir ölçü ile halka verdiği teminata müsteniden, «değer fiat» tediye edilmek şartile yapılacak bir mübayaadan başka bir şey bahis mevzuu değildir. Hükümetimizin ise, alacağı demirleri depolarda beklemelerinde çok daha faydalı surette kullanacağında şüphe yoktur.

2. Bu kararname tacir olan ve olmayan herkesi alâkadar etmektedir. Binaenaleyh, ticaret erbabı gibi sair bilumum vatandaşlar, bu kararnameyi dikkatle okuyarak kendilerine bir beyan mükellefiyeti terettüp edip etmediğini vakit geçirmeden tayin ve ona göre hareket etmelidirler.

Bu nokta üzerinde duruşumuzun sebeplerinden birisi de, bu kararname ile vatandaşlara tahmil olunan vazifenin ifa edilmemesinden tevellüt edebilecek olan neticeler üzerine vaktinden evvel halkımızın dikkat bakımını çekmek ve bu suretle bir ikaz ve irşat vazifesi görmüş olmaktır.

Bu kararname ile vazedilen beyanname verme mecburiyetine riayetsizlik fili, Millî Korunma Kanununda yazılı cezaların tatbikını zaruri kılacaktır. (Mezkûr kanunun 53 üncü maddesini ve bilhassa beyanname münderecatının sıhhatini teyit eden hükümler bakımından da, 61 inci maddesini okuyunuz). Bucezaların hiç bir vatandaş için; günü geldiğinde, sürpriz teşkil etmesini istemiyoruz. Bunun içindir ki, kanun hükümlerinin herkesce malûmiyeti mefruz bulunmakla beraber, bir kerre daha ve tam zamanında halkımızı ikaz etmeği ve cezaî müeyyidelerin harekete getirilmesi zaruretinin tevellüdüne mahal bırakmamaları tavsiyesinde bulunmayı zait görmedik.

Bu meyanda bir noktaya daha işaret edeceğiz :

Ümidimiz, istenilen malûmatın sahih surette beyannamelere dercedilerek tayin olunan mühlet içinde hükümete verileceği merkezindedir. Bununla beraber, muhterem halkımıza hitabeden bu tebliğde, istemiyerek, fakat vuzuh ve sârahat lüzumuna riayetten dolayı, kötü niyet sahiplerine temas eden bir fıkranın da dercinini lüzumlu gördük.

Eğer memleketimizde mevcut ise, bu gibi kimseler, beyan mükellefiyetinden kurtulmak için mallarını saklamak veya başka mahallere kaçırmak gibi hareketlere tevessül etmeleri halinde Milli Korunma Kanunundaki ağır cezalar ile kaşılaşacaklardır. Bundan başka, bu hareketlerin neticesiz kalacağını da bilmelidirler. Zira, memleket hudutları dahilinde nereye götürülürse götürülsün, bu malların meydana çıkarılması müşkul olmıyacaktır.

Keza, maliyet fiyatı beyanının sıhhatine azamî itina gösterilmeğe mahal vardır.

3. Kararnamede beyan mükellefiyetine tâbi tutulan şahıslar vazıhan ifade edilmiş bulunmakla beraber, esaslı görülen noktalar aşağıda bir kerre daha izah edilmiştir :

Evvelemirde şu noktaya dikkat edilmelidir ki, bu kararname yalnız birinci maddesinde yazılı olan on iki şehirde ticaret veya şahsî ikametgâhı bulunan şahısları beyanname usulüne tâbi tutmaktadır. Bu hükmün bir tek istisnası varsa, o da, mütemmim ahhitler hakkında olup, bunlar Türkiyenin neresinde bulunursa bulunsunlar beyan mükellefiyetine tâbi tutulmuşlardır. Binaenaleyh, aşağıdaki izahatı yalnız bahsi geçen şehirler hakkında anlamak lâzımgelir :

Tacir olmayan şahıslara müteallik başlıca hükümler şunlardır : Elinde 200 kiloya kadar demir bulunan şahısları bu kararnamenin hiç bir maddesi alâkadar etmez. Bunlar beyannameye tâbi değildirler.

Tacir olmayan şahıslardan ancak bu miktardan fazla demire malik bulunanlar beyanname vereceklerdir. Bunlar da, meselâ : ev, apartman, dükkân yaptırmakta olduğu için veya sair her hangi bir suretle elinde 200 kilodan fazla demir bulunan şahıslardır. İlk büyanname verildikten sonra, beyanname mevzuu olan demirlerin bina inşasında kullanılmak gibi hakikî bir ihtiyaca tekabül ettiği anlaşılınca, bu demirlerin sahipleri artık müteakip her ay sonunda mütemmim beyanname vermek mükellefiyetinden istisna edilebileceklerdir.

Bahsi geçen şehirlerdeki tacir sıfatını haiz şahıslara gelince, ellerindeki demirlerin miktarı ne olursa olsun, bunları beyan edeceklerdir. Yalnız, sobacı, çilingir ve saire gibi küçük sanatlar erbabı istisna edilmiştir ki, bunlar da sanatlarının icap ettirdiğinden fazla demire sahip iseler yine bildirmeye mecburdurlar.

Şu noktaya bilhassa dikkat edilmelidir ki, kararnamenin 5 ci maddesinin birinci fıkrasında ifade edildiği veçhile, ticarî veya şahsî ikametgâhları muayyen on iki şehirde bulunan tacir ve gayri tacir şahıslara ait demirler, bu şehirlerden başka şehir ve kasabalarda bulunsalar dahi, sahipleri tarafından beyan edilecektir.

4. Kararnamenin 3 üncü ve 4 üncü maddelerinde beyanname tâbi şahıslar iki bakımdan tadat edilmiştir. Mühim olduğu için bu noktayı izah ediyoruz :

3 Üncü madde bizzat demirin sahibinden bahsetmektedir. Mal sahibi, kendi dükkânında veya evinde muhafaza ettiği demiri bildireceği gibi, başkasının dükkânında, evinde ve sair yerinde muhafaza ettirdiği demir varsa bunu da bildirecektir.

Demirlerinin bir kısmı kendisine ait depoda ve diğer bir kısmı emtima üzerine avans teminatı olarak bir bankanın deposunda bulunan bir tacir 3 üncü maddenin tam misalini teşkil eder.

4 Üncü maddeye gelince, bu madde yalnız başkalarına ait olan demirleri muhafaza eden kimseleri istihdaf ediyor. En tipik misali demir üzerine avans vermiş olan bir bankadır. Bu banka, beyanname vererek, başkalarına ait olmak üzere muhafaza eylediği demirleri bildirecektir.

5. Beyan edilecek demirler, kararnamenin yedinci maddesinde yazılı olduğu üzere, yalnız profil demir denilen nevilerdir.

Tacirler, profil demirden ne kasdedildiğini çok iyi bilirler. Tüccar olmayan şahıslar için şu izahatı veriyoruz :

Yuvarlak çubuk demir, maktaı daire teşkil eden uzun çubuklardan ibarettir. Bunlar, uzunluklarına göre değil, kalınlıklarına göre cins cins ayrılırlar. Meselâ 8 milimetrelik yuvarlak çubuk demir denince, kalınlığı, yâni maktaı teşkileden dairenin kutru 8 milimetre olan çubuk demir anlaşılır.

Putrel herkesce malûmdur. T demiri, U demiri, Z demiri ilh. diye alınan demirler yine çubuk halinde uzun demirler olup bunların maktaı T, U, Z harflerine benzer.

Tereddüt ettiğiniz hususlar için Mıntaka Ticaret Müdürlüğüae, Ticaret Odasına, Vilâyete müracaat edip malûmat alabilirsiniz.

6. Beyannamelere dercedilecek malûmatın nelerden ibaret olduğu kararnamenin sekizinci maddesinde yazılı olmakla beraber, Mıntaka Ticaret Müdürlüklerine, ve bu teşkilât bulunmayan yerlerde, mahallî en büyük Mülkiye Memuruna göndermiş bulunduğumuz beyanname nümunelerinden alınarak beyanname ler bunlara göre doldurulmalıdır. (Kararnamenin neşredildiği gün bu nümuneleri mahallinde hazır bulacaksınız.)

Beyanname sahifesinin her satırına ancak muayyen bir cins demirin muayyen bir kalınlıkta olanı yazılabilir. Zira, topyekün şu kadar ton yuvarlak çubuk demir diye yapılacak beyan hiç bir şey ifade etmez. Diğer taraftan, meselâ 8 milimetrelik yuvarlak çubuk demir mevcudu, biri diğerinden farklı iki fiyata maledelmiş ise, beyannamede bu stok ikiye bölünerek kendi fiyatına göre her parti bir satıra yazılacaktır. (Bu hususlar da nümunelerde verilen misallerden daha ziyade tenevvür edilebilir.)

Demirlerin kaça mal edildiği yolunda sorulan sual ile istenilen malûmat, her cins demirin satın alınma fiyatına, mağazada teslime kadar, nakliye masrafı ilâvesiyile elde edilen fiyattır.

7 Beyannamelerin tevdii için verilmiş olan mühlet, kararnamenin tatbik edileceği on iki şehirde bulunan alelumum tacirlerle müteahhitler ve bilumum hususî şahıslar için resmî gazetede neşir tarihinden itibaren üç gündür.

Yalnız bu şehirler haricinde bulunan müteahhitlere on beş gün verilmiştir ki bunun da sebebi, kararname hükümlerinden daha geç haberdar olmak vaziyetinde bulunmalarıdır.

8. Hükümetçe yapılacak mübayaaya gelince, bu mübayaa kararnamenin 14 üncü maddesinde yazılı olduğu veçhile, ancak bir kaç cins demire inhisar etmektedir. Aynı maddede, hangi şahısların elinde bulunan bu nevi demirlerin satın alınacağı da vazıhan beyan edilmiştir.

Diğer taraftan, kararnamenin on beşinci maddesinden anlaşıldığı veçhile, Hükümetimiz bu mübayaa muamelesi dolayısiyle halkı bekletmemek için kendisini muayyen bir müddet ile tahdit etmiştir: Beyannamelerin verilmesi için tayin edilmiş olan mühletin hitamından itibaren nihayet beş gün zarfında mahallinin en büyük mülkiye memuru, satın alınan demirler hakkında mal sahibini tahriren haberdar edecek ve bu tebligat yapılmadığı takdirde bahis mevzuu demirler serbest bırakılmış olacaktır.

Şu noktayı bilhassa kaydederiz : Serbest kalan demirler, eskisi gibi, zuhureden müşterilere satılabileceklerdir. Fakat, demir muayyen ihtiyaçlara tekabül ettiği ve bu ihtiyaca binaen kimler satın alabileceği, demir ticaretinde malın kaç el değiştirebileceği ve kimlerin demir ticaretile meşgul olduğu malûm bulunduğundan, bazı maksatlarla bu demirleri demir ihtiyaciyle ve demir ticaretile hiç alâkası olmayan şahıslar arasında elden ele geçirtmek, «zincirleme ticaret» denilen fili meydana getirir ki, Milli Korunma Kanununun 32 ci maddesi bu fili menetmiş ve 59 cu maddesi de cezalandırmıştır.

Bu yola sapılmamalıdır. Zikrettiğimiz 59 uncu maddeyi okuyanlar, tavsiyemizin ehemmiyetini teslim edeceklerdir.

Ağaç Bayramı Merasiminde Söylenilen Nutuklar

Orta okuldan : Aydın Darcanın söyleyi

Sayın büyüklerim ve sevgili kardeşlerim:

Bu gün Cumhuriyet hükümetimizin yurdumuzu ağaçlandırıp ve yeşertme gayesi ile kurduğu ve kanuna da koyduğu ağaç bayramını vilâyetimizin her bucağında yapıyoruz. Ağacın beşeriyete ve medeniyete hizmetleri sayılmakla bitmez. Sıhhî, İçtimaî, Zirai, İktisadî, velhasıl her sahada ağaç ana maddedir. Memleketimizde vaktile % 28 nisbetinde normal halde olan ormanımız sonzamanları % 14 de inmiştir. Bunu artırmak mecburiyeti vardır. Hariçten kereste aldığımız gibi uğraeağımız sel felâketleri de doğrudan doğruya ormanlarımızın azaldığının zararlarıdır.

Ormanlar bir taraftan usulsüz kesilir ve bir yandan da açma yapılır, israf edilirse azalıp tükeneceği muhakkaktır. Memleketimizde ormanlar şehirden nasıl uzaklaşmışsa bundan 50 sene evvel Çorumun 10 k. m. ilerisindeki orman bu gün 100 k. metreye varmıştır. Görseniz o da ne haldedir.

Buhal her memlekette vardı. Cehaletin icapları idi. Fakat ciddi takip ve tatbikedilen kanunlarla ağaç bayramları ile önlediler.

Bundan 12 sene evvel Millî Şefimiz İsmet İnönü (HİMAYEİ EŞCAR) cemiyetine baş olup bu ehemmiyetli işi benimsediler. Çalışkan ve bilgiç arkadaşları ile beraber bu günün icaplarına uygun orman kanunu ve daha esaslı koruma tedbirlerini düşünüp hazırladılar ve bize bu gün için hazır fidan verebilecek büyük fidanlıklar kurdular. Her köy ve kasabanın bir korusu olacak ve bu korular seneden seneye artacak şehrin hava ve ziraatini değiştirecektir.

Birer fayda temin edecektir. yavaş yavaş çıplak ve kıraç dağlarda yeşererek dereleri dolduran toprak akınına mani olacaktır. Bu gün 8 milyon hektar tahmin edilen orman servetleri artırılacaktır.

Yudumuzun bir çok yerlerinde ve Çorumda ihtimamla yetiştirilen ve Avrupalıların kapışıkları değerli mayvalarımızın çoğaltılmasına nevilerinin ıslahına bir kat daha dikkat edilmekle beraber anlattığım bu umumî ihtiyacında aynı şekilde benimsenerek takip ve sulak yerlerde aynı zamanda kısa kısa müddette yetiştirilerek fayda getiren kavak, söğüt çeliklerinin yetiştirilmesi ve kurak yerlerde yetişen fidan nevilerinin tedariki asla ihmal edilmemelidir. Zira bu hizmetle ağaç yalnız beşiğimizden okul sıralarımıza ve nihayet tabutumuza kadar yarayan keresteyi değil bir çok kimyevi ve sıhhî levazımı harp ve imar maddeleri teminedildiği gibi bütün sanat ve ticaretin muhtaç olduğu esas maddeleri ve nihayet kap ve ambalajını temin için orman ihtirama değer ve medeniyetin esasıdır. Onun için dikelim ve koruyalım.

İlk okuldan İlkan Tütüncünün söyleyi

Sayın Büyüklerim, Sevgili Kardeşlerim:

Bu gün yurt için çok önemli ağaç bayramımızı yapıyoruz. Hepimiz biliyoruz ki ağaç yurdun en büyük servetidir. Ağaç yurdun hayat damarıdır. Ağaçsız bir memlekette hayat yoktur.

Yüce Cumhuriyet hükümetimizin yurdu ağaçlandırmak için ne kadar emek sarfettiğini ve ne kadar hassas davrandığını biliyorsunuz. Bizlere düşen vazife ise daima ağaç dikmek ve daima korumaktır. Yurdunu seven yurdun serveti olan ağaca balta vurmaz. Ağaçsız yurt hayatsız bir çölden başka bir şey değildir. Ey Türk gençliği - Atalarımızın bizlere bağışladığı bu mübarek yurdu sen ağaçlandıracak ve süsleyeceksin. Bu vazifeni hiç bir zaman unutma.

ÇOCUK Narin ve Nazik bir Fidan gibidir. Bakılırsa gürbüzleşir. Çocuğu sev. Sevecek kimsesi olmayan Yavrularında hatırla Yılda Bir Lira ver Çocuk Esirgeme Kurumuna Üye Ol!

(23 Nisan Çocuk Bayramı)

Mini, Mini Yavruların göksünüze takacakları Rozetleri kabul ediniz. Bu Yardımlarınızla Yoksul Yavruları kurtarmış olacağız!

21 Nisan 1940 Pazar Günü : 7 - 16 Yaşındaki Çocukların yazım Günüdür.

Nüfusta kayıtlı ve kayıtsız 7 - 16 yaşındaki çocukların gelecek memurlara yazdırılması her veli için bir vazifedir, saklayanlar ceza görür.

ASKERİ S. A. KOMİSYONUNNAN

Alayın 940 ihtiyacı için açık eksiltmeye konulan aşağıda cins ve miktarı, muhammen bedelleri ile muvakkat te'minat miktarları ve ihalelerinin gün ve saatleri yazılı Dört kalem yiyecek maddelerinin eksiltmeleri hizalarında gösterilen gün ve saatlerde Çorum ordu evinde yapılacaktır. Şartnamelerini görmek isteyenler her gün istedikleri zaman komisyona müracaatla görebilirler taliplerin muayyen gün ve saatlerinden bir saat evvel te'minatlarile birlikte komisyona müracaat etmeleri ilân olunur.

	Muhammen be.			Muvakkat te.		İhale gün ve saati			
Yiyecek	Kilo	Lira	K.	Lira	K.				
Bulgur	15000	1350	00	101	25	24 Nisan 940			14
Yarımma	8000	560	00	42	00	«	«	«	14
Fasulya	15000	2400	00	180	00	«	«	«	15
Soğan	4000	120	00	9	00	«	«	«	15

2-3

Buğday İhracatının Murakabesine Dair Nizamname

— Geçen sayıdan artan —

Maktaları zücaci olan buğdaylar sert, unlu ve beyaz olanlar ise yumuşaktır.

Her sınıf ve derece buğdayın haiz olması lâzım gelen asgari vasıflar ilişik tabloda gösterilmiştir. Bu tabloda yazılı yabancı maddeler arasında bulunan pelemir, delice gibi zararlı tohumlarla içi sürmeli gibi hastalıklı tanelerin her derece için, mecmuu cetvelde yazılı en yüksek miktarı geçmemek üzere nisbetleri mahsul vaziyeti göz önüne alınarak her mahsul yılında bir defadan fazla olmamak üzere Ticaret Vekâletince tesbit ve tatbika başlanmadan on beş gün evvel ilân olunur.

Maddd 10 - Sert, yumuşak ve mikset buğdayların üç numaralı derecelerinde bulunabilecek azami çavdar yüzdesinin biri ve yemlik buğdaylarda beşi arpa olabilir.

Mukavelenamesinde o yolda sarahat bulunmak şartile sert, yumuşak ve mikset buğdayların üç numaralı deredelerinde «Delice» ve yemlik buğday sınıfında «Çavdar» ve «Delice» 9 uncu maddede yazılı nisbetlerden fazla bulunabilir. Bu takdirde kontrol vesikasına bu yolda meşruhat verilir. Şu kadarki delice nisbeti hiç bir veçhile yüzde yediyi aşamaz.

Madde 11 - İhraç edilecek buğdaylar dökme veya çuvlı olarak sevkedilir.

Çuvallar buğdayın ağırlığına dayanabilecek metanette, deliksiz ve dikişleri sağlam olacaktır.

— Sonu var —

Tapu Sicil Muhafızlığından

Hamdi köyünden Deli Süleyman oğlu Ali ve Hüseyin binan Mehmet namlarına Ağustos 1288 yoklama defterinin 1584, 1585, 1586, 1588, ilâ 1591 numaralarında mukayyed yedi parça gayri menkulün intikalen vereseleri namlarına senet istenmektedir.

Bu tarlaların sonradan elden ele geçip geçmediği ve halen hukuku kıymetini gaip edüp etmediğinin mahallen tahkikat yapılacağından bu yerlerde alakası tasarrufiyesi olanlar varsa 21 5-940 pazar gününden evvel muhafızlığımıza veya gününde mahalline gidecek memura müracaatları ilân olunur.

Kiralık Han, Otel, Hahvehane, Mağazalar ve Dükkânlar

Velipaşa vakıf akarlarından han, otel, kahvehane, magazalar ve dükkâlar 1 Hazıranda itibaren bir sene müddetle icara verileceklerdir. İhale Mayısın 15 inde olacagından taliplerin o güne kadar vakfın mütevellisi Şevket Erene müracaatları ilân olunur.

Daimi Encümenden

Mülkiyeti hususi idareye aid Mecidözü kazasında vaki 30 lira muhammen bedelli 4 numaralı ve 24 lira muhammen bedelli 6 numaralı iki dükkânın 1-4-940 dan 31 - Mayıs - 941 tarihine kadar olan icarı Nisanın 24 üncü çarşamba günü saat 14 de ihaleleri yapılmak üzere 21 gün müddetle açık artırmaya konulduğundan alıcı olanların Mecidözünde hususi muhasebe memurluğuna ve ihale günü muvakkat teminat akçaları ile beraber vilâyet daimi encümen kalemine müracaatları ilân olunur. 2-2

Çorum Belediye Başkanlığından

Şoför yetiştirmek üzere Belediyemizce bir kurs açılmıştır. 10-4-940 tarihinden itibaren Belediye dairesinde kayıt muamelesine başlanılacaktır. 20-4-940 Tarihinde bitirilecektir. Kayıt müddetinden sonraki müracaatlar üçüncü devreye bırakılacaktır.

Kayıt ve kabul şartları şunlardır:

1 - Türk olmak

2 - 18 Yaşından aşağı ve 30 yaşından yukarı olmamak

3 - En az ilk mektep mezunu olmak veya halk mektebinden şahadetnamesi bulunmak

4 - Ağır hapis cezasile mahkûm bulunmamak iyi hal sahibi olmak

5 - 20-4-940 Tarihinden itibaren pazartesi, salı, çarşamba, günleri saat 20 den 21 e kadar Halkevinde ders gösterilecektir. Haftanın Perşembe, cuma, cumartesi günleri saat 9 dan 12 ye kadar Belediye dairesinde tatbikat dersleri gösterilecektir.

6 - Her ders müddeti üç aydır. Bu müddet içerisinde muvaffakiyet gösterenlere usulu dairesinde vesika verilecektir.

7 - İsteklilerin fazla malûmat almak isteyenler Belediyeye müracaatları ilân olunur.

Çorum Vakıflar Memurluğundan

Münhal Mescitli köyü camiine müsabaka ile hatıp tayin olunacağından taliplerin 2 Mayıs 940 perşembe günü saat 10 Fetvahanede hazır bulunmaları ilân olunur.

Çorum Ziraat Müdürlüğünden

1890 lira 94 kuruş bedeli keşifli Hıdırlık çiftliğindeki meyvefidanlığı su harkı ve havuz inşasının 18 - 4 - 94 perşembe günü saat 14 de pazarlıkla ihalesi icra edileceğinden talip olanların ziraat müdüriyetinde müteşekkil komisyonuna muracaatları ilân olunur.

Tapu Sicil Muhafızlığından

Çorumun Büyükmürsel mevkiindeki bir parça bağ Köse oğullarından Halil ve Hüseyin ve Mustafanın tahtı tasarrufunda olduğundan bahsile vereseleri tarafından namlarına tescil için muamele yaptırmakta oldukları ne bu bağın keşfi için 21-5-940 pazar günü memur gönderileceğinden bir hak iddia edenler varsa memuru mahsusuna veyahut tapu şicil muhafızlığına müracaat etmeleri ilân olunur.

ZAYİ ŞEHADETNAME

1937 yılında Elvançelebi ilk okulundan almış olduğum şahadetnameyi zayi ettim Bu kerre yenisini alacağımdan eskisinin hükmü olmadığını ilân ederim.

Elvançelebi K.Hamdi oğlu
Mustafa Ünal

İlân ve Abone

Yazı işleri için vilâyet Mektupçuluğuna müracaat edilir.

Matbaa işleriçin Matbaa Müdürlüğüne müracaat edilir.

GAZETENİN SENELİĞİ

100 Kuruştur

İlânın satırı - 5 - kuruş
Teşekkür İlânı Satırı - 10 - K.
Günü geçen gazete - 5 - «
Haftası « « - 25 - «

ÇORUM
VİLÂYET MATBAASI

KURULUŞ TARİHİ: 1921

İDARE YERİ

vilâyet matbaası

ÇORUM

- HER HAFTA ÇIKAR VİLÂYET GAZETESİDİR -

YIL: 18 — No. 1018

ÇARŞAMBA

24- Nisan - 1940
Nushası - 2 - kuruştur

23 Nisan

Bu gün iki bayram yapıyoruz. Biri hakimiyeti milliye bayramı diğeri çocuk bayramı.

Milli hakimiyet bundan 20 sene evvel kuruldu. 23 - Nisan - 920 tarihinde Ankarada birinci Türkiye Büyük Millet Meclisi toplandı. Bu yüksek meclis büyük tarihvak'aları teşkil eden hadiselerden sonra kendi mukadderatını doğrudan doğruya kendi eline almaktan başka bir kurtuluş yolu olmadığına karar verdi. İşte bu gün Türk inkılâp tarihinin unutulmaz bu büyük gününü coşgun ve içten gelen büyük bir arzu ile kutluluyoruz.

Bu gün kurtuluş tarihimizin mukaddes bir günüdür.

Yine bu gün Türk demokrasi tarihinin parlak bir zafer günüdür. Yine bu gün satılmış Osmanlı hükûmetinin ihtiraslarının söndüğü ve söndürüldüğü ve Türk millî hakimiyetinin temeli atıldığı tarihî bir gündür. Onun için seviniyor ve haklı olarak milli gurur duyoruz.

Yapıcı ve yaratıcı hür ve müstakil Türkiyenin yirmi seneden beri her sahada yaptığı reformlar okadar çokturki ölmüş denilen bu millet bu gün dipdiri ayakta ve medeni dünyanın dost ve düşmanları arasında hatırı sayılır mümtaz bir faikiyetin sembolü iç ve dışta sulh ve sukûnun amilidir.

Yirmi senedenberi çok büyük ve içten gelen heyecanla kutladığımız bu büyük günü kutlularken onu hazırlıyan bu memleketin yaratıcısı Kamal Atatürkü ve onun yakın kıymettar mesai arkadaşı sayın Büyük ve Millî Şefimiz İnönüyü hürmetle anıyor ve selâmlıyoruz.

Melâhat Eroğlaer

EYYUP TEMSİL HEYETİ

İstanbul Eyyup Halkevi Temsil Kolundan 14 kişilik bir heyet Şahap Efenin riyasetinde ayın 18 inci perşembe günü şehrimize gelmişler ve Halkevimiz tarafından şehrimizde kaldıkları üç gün zarfında misafir edilmişlerdir.

Heyet şehrimizde Palavra ve Tırtıllar piyeslerini vaz'ı sahne eylemişler, büyük rağbet görmüşlerdir.

Çocuk Bayramı

Çocuk bayramının lâyık olduğu değerle tesidi için çok önceden zengin bir program tanzim edilmiş ve icap eden hazırlıklarda yapılmış idi.

Bütün alâkadarlarca haftalardan beri sarfedilen bunca emekler, maalesef bayram günü havanın yağmurlu ve nisbeten de soğuk geçmesi yüzünden iyi bir netice vermemiş ve programın tatbikine imkân hasıl olamamıştır.

Daha sabahın saat 7 sinde okullarına koşan yavrular hafif yağmura rağmura rağmen saat 9 da Halkevi meydanında toplanmış ve saat 10 da çalan şehir düdüğile merasime başlandığı sırada yağmurda şiddetini artırmıştır.

Bu müşkül şerait içinde buradaki merasimi sona erdiren ilk okullular okullarına dönmüşler ve başta Vali Vekili, Albay ve Maarif Müdüür olduğu halda orta okul ve sıhhat okulu talebeleri ve kadın erkek galabalık halk kütlesi Atatürk heykeline giderek çelenkler koyduktan sonra merasime son verilmiş, öğleden sonra da sinema binasında ilk okullar tarafından hazırlanan temsillerin programına başlanmıştır.

Belediye ve Halkevi tarafından okul talebelerine dağıtılmak üzre hazırlanıp yağmur yüzünden geri kalan yemişler ve eğlence kartları da öğretmenleri tarafından tevzi edilmek üzere okullara göndrilmiştir.

ORTA OKUL MÜDÜRÜ

Açık bulunan şehrimiz Orta okul Direktörlüğüne tayin kılınmış olan İnebolu Ortaokul Direktörü Yusuf Ziya Ataman bu hafta içinde gelerek vazifelerine başlamışlardır.

Kıymetli Direktöre hoş geldiniz deriz.

ŞEHİR PLÂNI GELDİ

Şehrimizin müstakbel imar plânı tasdikten geçerek bu hafta içinde gelmiştir.

Maç

Çocuk bayramı münasebetile 23 Ninan salı günü öğleden sonra Çorum Spor fütbolcularile askeri fütbolcular arasında bir müsabaka yapılmıştır. Maç 2 ye 3 sayı ile ve Çorum Sporun üstünlüğile devam etmekte iken 2 inci haftayımın sonuna 10 dakika kala bir sırada, hakemin Çorum Spor aleyhine verdiği bir ceza vuruşuna alâkasız hariç bir şahsın müdahalesi neticesi çıkan ihtilâf yüzünden neticesiz kalmıştır.

H. M. AVUKATI

Şehrimizde Avukatlar Bürosunun kurulması münasebetile açılan Vilâyetimiz Hususî Muhasebe Avukatlığına Hazine Vekili Hulûsi Tüzmanın tayin kılındıkları haber alınmıştır. Genç Avukatımızı tebrikeder bu işde de yüksek muvaffakıyetlerini temenni eyleriz.

MESUT BİR DOĞUM

Şehrimiz Ortaokul Rıyaziye Öğretmeni ve Vilâyetimizin kıymetli Mektupçusu Bay Kâzım Doğanın damatları Cûdi Eğenin bir kız çocuğu dünyaya gelmiştir.

Başta Sayın Mektupçumuz olduğu halda Nevzadın genç ebeveynini tebrik eder, mes'ut ve uzun ömürler temenni eyleriz.

PEHLEVAN SEÇİMİ

9 Mayısta yapılacak Türkiye birincilik müsabakası için Vilâyetimiz güreşçileri arasında ayın 19 uncu cuma günü 12 pehlevan arasında müsabaka yapılmış ağır siklet, yarı ağır siklet, orta siklet, yarı orta siklet, hafif siklet, en hafif siklet ve filiz siklet olarak yedi güreşçi ayrılmıştır.

Güreşçilerimiz 5 mayısta Ankarada grup müsabakasına iştirak edecektir.

Geçen sene Türkiye ikinciliğini kazanan pehlevanlarımız için Başvekâlet Beden Terbiyesi Genel Direktörlüğünden gönderilmiş olan diplomalar da Vali Vekilimiz Bay Kâzım Baydoğan tarafından merasimi mahsusa ile kendilerine verilmiştir.

23 Nisan

ÇOCUK BAYRAMI

Dün Türkiye Devletinin sarsılmaz temellerinin atıldığı, metin esaslarının kurulduğu gündür.

Dün, altı yüz küsür seneden beri memleket ve milleti zulüm ve kahirleri altında inleten Padişahlık idaresinin hükmen ve katiyen sukut ettiği bir gündü.

Dün, zulmun ve esaretin ebediyyen söndüğü, Türk hüriyet güneşinin doğduğu bir gündü.

Evet; dün Türkiye Büyük Millet Meclisinin ilk açıldığı günün yirminci yıl dönümü idi. Yani bundan yirmi yıl önce Büyük Millet Maclisimizin sevgili yurdumuzun dahili ve haricî düşmanlarımızdan temamile temizlemeğe, mes'ut ve memur bir hale koymağa ahdettükleri, yemin ettikleri günün yıl dönümü idi.

Bu büyük gün hem bizim milli bayramımız hemde çocuklarımızın bayramıdır.

Bu münasebetle, dünden beri çocuklarımız bayram yapıyorlar. Dünden beri onların sevinçlerine payan yok...

Dün yavrularımızın sevinçli sevinçli geçişleri insana ne tatlı, ne sıcak bir heyecan veriyordu. Yavrularımız bu büyük günü ne kadar mes'ut, ne kadar sevinç ve neş'e içerisinde geçirirlerse bizde o kadar memnun olmalıyız

Zira, bunlar; yarın Ebedi Şef Atatürkün kendilerine emanet ettiği bu memleketin mukadderatını ellerine alacaklar vatanı imar ve vatandaşları refaha kavuşturmka için geceli gündüzlü çahşacaklardır bütün ümütlerimiz onlarda, bütün nazarlarımız onlara dikilmiştir. Şunu da iyi bilmeliyiz ki istiklâle sahip olmak emelini en ziyade besleyen milletin çocukları, sevgili yavrularıdır. Bir memleketin yükselmesi, bir memleketin ilelebet payidar olabilmesi ancak o memlekette yaşayan fertlerin bedenen ve ruhan sağlam olması ile kaimdir. Bu da ancak gürbüz çocuk yetiştirmekle mümkündür.

Şu halda bu gün pek mühim bir dava ile karşı karşıya bulunuyoruz ki o da çocuk davasıdır.

Çocuklarınızı bedenen gürbüz, imanlı, iyi kalpli milletini sever, vatanı için icabında hayatını çekinmedn seve seve feda edecek duyguda yetiştirmek millî ve vatanî borcumuzdur.

Gazipaşa okulu öğretmeni
M. Tokatlı

GÜNÜN ROPORTAJLARI

Melâhat Eroğluer

Çocuk Bayramı

Türk çocuğunun bayramı, Türk vatanının bayramıdır. Yarın memleketin şerefli mukadderatını ele almak için Türk demokrasisinin öz ruhu ile yetiştirilen Türk çocuğu bu vazifeyi mütekâmil terbiyenin kendisine verdiği şuurla başarmak için temiz duygusu ile her şeyden üstün kuvvetli bir Türkiye yaratmak için çalışıyor ve o terbiye ile hazırlanıyor.

Bugün hür ve hatrı sayılır müstakil vatan üzerinde yaşayan Türk çocuklarının büyük bayramıdır. Bu bayramın onlarca çok büyük manası vardır. Onlar idaresizlikten; ihtirastan, bakımsızlıktan ve yıkılan köhne Osmanlı imparatorluğunun benliğini kaybettirdiği ve o hükümetin utanmadan düşmanlarla bir olarak bu güzel yurdun düşmanlara peşkeş çektiklerini büyüklerinden dinledikleri gibi tarih kitabından da bu acı hakikatları öğrenmişlerdir ve 23 Nisan 1920 de Türk milletinin kendi mukadderatını doğrudan doğruya kendi eline almaktan başka kurtuluş yolu olmadığına karar verdiklerini ve bu tarihte Ankarada B. M. M. toplandığını ve o günden beri bu güne kadar geçen 20 senelik kısa bir zaman zarfında Türk tarihinin ne parlak sahifeler kaydettiğini ve memlekette yapılan büyük devrimlerin yarattığı harikaları imar, kalkınma, refahın arttığını ve bu güzel yurdun harabeden kurtularak mamur ve medenî bir kisveye büründüğünü ve kültürün köylere kadar sokularak bu ışıkla nurlaşan dimaların benliğine sahip olarak Türk demokrasisinin mütekâmil feyzinden istifade ettiklerinide bilirler.

Bu bayramın ayrıca çocuk bayramı olarak kutluladığımızdan dolayıda millî terbiye bakımından çok derin manası vardır.

Yarın memleketin şerefli mukadderatını eline almak için Türk demokrasisinin öz ruhile yetiştirilen Türk çocuğu bu vazifeyi mütekâmil terbiyenin kendisine verdiği şuurla başarmak için temiz duygusu ile her şeyden üstün kuvvetli bir Türkiye yaratmak için çalışıyor ve o terbiye ile hazırlanıyor.

Bu mutlu günü kutlularken kalplerde yaşayan Büyük Atanın mukaddes ruhunu hürmetle anıyor ve necip milletimizin müşfik bir babası olan Ulu ve Millî Şefimiz Sayın İsmet İnönünün de huzurlarında tazimle iyiliyoruz.

Mel. Eroğluer

23 Nisan ve Ata

23 Nisan, Türk tarihinin parlak bir dönüm noktasıdır. o gün, Ankaranın asırdide kalesinde, ayaklarında henüz koparılmış zincirler şangırdayan bir kartal yüzünü garbe çevirmiş:

«Ben ölmedim... Bakın, yaşıyorum ve yaşayacağım da,..» Diye haykırıyordu.

19 Mayıs 1919 da hayat müjdeleyen güneşin nurlu ziyalarıyla, saadet haberleyen meltemin hafif dalgalanmaları altında, Samsun sahillerinde dünyaya gözlerini açan Ata'nın evlâdı, Erzurumda emeklemeye, Sivasta konuşmaya başladı; 23 Nisan 1920 de de Ankarada dünyaya mevcudiyetini ilân etti.

Bu onun dünyaya ikinci gelişi idi. O, bir defa daha hayatta olduğunu hatırlıyordu; fakat ayağına vurulan prangalarla kötürüm, kafasına geçirilen kalpakla alil, hududunu saran düşmanla hayattan bihaber kılındığını pek az biliyordu.

Atası onun ayağını çözmüş, başını açmış ve hududunu da açacağını vadederek uykusundan uyandırmıştı...

Evvelce ona Fikret:

«Çiğnendi, yeter varlığımız cehlile kahra

Doğrandı mübrek vatanın bağrı sebepsiz.

Birlikte bulmalıyız derdine çare;

Can kardeşi, kan kardeşi, şan kardeşiyiz biz.»

Demişti. Şimdi Ata:

«Aziz milletim nevmit olma! Sen yeniden genç ve büyük bir devlet kura ak kabiliyete maliksin! Hakimiyeti eline al, birlik ve azme dayan, düşmanlar ne kadar çok ve kuvvetli olursa olsun, mutlak muzaffer olacaksın» seni bu hale getiren cahil Osmanlı hükümdarlarının keyfî idareleri, son padişahın ihaneti ve ülema namı altında, dini suiistimal eden, cahil hocaların tassup zincirleridir. Bu zincirleri kır, peşime düş, kurtul!» diyordu.

Bundan sonra «Ya istiklâl ya ölüm!» leri, «Ordular! İlk hedefiniz Akdenizdir, ileri!» leri takıbetti.

Artık Türk Atasını Meclisine Reis, Ulusuna Başbuğ, Cephesine Baş kumandan, Ordusuna Müşir ve nihayet kalbine bir peygamber tayin etmişti...

Ne yazıkki Yüce Tanrı, Türk milletine iki peygamberi çok gördü. Birini elimizden aldı. Biz onu elimizden verdik; fakat kalbimizden asla.....

Şimdi ise karşımızda (İnönü) müzün yıldızı, (Lozan) ımızın (İsmet) i, Atamızın varisi var...

Bu gün vazifemiz (O) nun göklerin derinliklerinde,

«Ey Türk gençliği! birinci vazifen, Türk istiklâlini, Türk Cumhuriyetini, ilel ebet muhafaza ve müdafaa etmektir» diye dalgalanan lâyemut sesine yüreğimizi koparırcasına :

—«Atam! müsterih ol! Biz seni kalbimizde, eserinide karşımızda yaşatıyoruz» diye haykırmaktır.

Ferit Dedebaş

SEYYAHAT NOTLARI

Yazan: Melâhat Eroğluer

Çorum - Samsun Yolculuğu

Gök koyu maviliğini yavaş yavaş doğan güneşin pembeliğile kaybediyor. At ve kandil çal mor elbiseleriui değiştirerek kurkunç hülyaların üzerinde tevakkuf ettirdiği nazarlara okşayıcı bir güzellik ve Düğenci dağlarına doğru uzanan sırtlara sabahın fecrinden aldığı ışığı tevzi eden bir anten vazifesi görüyor gibi heybetli: Çorum ırmağı her günkü sessizliğile mışıl mışıl akıyor. Tabiat uykudan silkinen şehrin uğultularına uyarak sayurduğu rüzgârlarla bu gümün doğan yeni hayat tarihine sıcak silindir çeken mevsimle pençeleşiyor.

Saat 5, Samsun yolculuk hazırlığı ikmal edilmiş. Bavul ve eşyalar hazır. Muttasıl gelen arkadaşlarla görüşüyor ve düne aid tatlı hasbühallerde bulunuyoruz. Bu muhavere otomobilin kornesile müteaddit defalar kesilmesine rağmen saat 7 ye kadar uzadı. Selâmlıyan başlar, sallanan mendiller ve dolğun nazarlarla Çorumdan artık ayrılıyoruz.

Köşeyi döndük. Gayri ihtiyari başım on ay bizi misafir eden eve döndü.

Gözlerim geçen günlerin çabuk dolan hatıralarında şimdi silik bir gölge gibi kalan iyi günleri muhayyeleme aktardı.

Ayrılış nede olsa hüzünlü bir buluşmanın mevidi telâkiden uzaklaşılmasıdır. İyi arkadaşlşr, dostlar, ahbablar ve bir haylı sayım komşuları burada teık etmek ve bir daha buluşmayı tesadüfün cilvesine bırrakarak uzuklaşmak teessür duygularını çoğatlan ayrılışta ki acı hadiselerdir.

Otomobilimiz olanca hızla yeni düzeltilen yoldan gidiyor. Herkes bize bakıyor. Veyahut biz onlara bakıyoruz. Her kes bize selâmetler diliyor veya biz evza ve harekâtımızla istemiyerek bunu ihsas ediyoruz. Bilmem neden?. Samsuna bir an evvel gitmek arzu ve hevesine mukabil şimdi içinde Çorumdan ayrılmamak ve tekrar geriye dönmek düşüncesi var.

Otobüs parkı geçiyor. Bu güzel mesire mahallinde tabiatın insanlara yudum yudum içirdiği ruhî bir güzellik var. Ufak himmetlerle düzelen ve ilk bahardan beri çok cazib bir şekil ve vaziyette, faal Belediye Reisi Pertevin himmetile sokulan bu parkta yarım saatlik arkadaşlarımın hazırladığı uğurlama çayından kalktıktan sonra tekrar harekete geçtik. sararmağa yüz tutan ekinlerin aralarından sıklık boğazına tırmanıyoruz. Sıklık isminin verilmesi ki sebebi şoförden sordum. — Bitmedi —

Melahat Eroğluer

Tapu Sicil Muhafızlığından

Çorumun Apdalpınarı mevkiindeki bir parça bağı Usta Ali oğlu Zarifin 326 senesinde Bıyık oğlu Arifden haricen satın aldığından bahsile namına tescil için muamele yaptırmakta olduğu ve bu bağın başında keşif ve tahkikat yapmak üzere 11-5-940 perşembe günü memur gönderileceğinden bir hak iddia edenler varsa o gün memura veyahut tapu sicil muhafızlığına müracaat eylemesi ilân olunur.

Koca Sinanın Manevî Huzuru

On altıncı asrın Koca Sinanı... Bu güne kadar gelmiş mühendis ve mimarlar ordusunun büyük üstadı, dahî Sinan... Kayserinin Kesi nahiyesinde doğsun, İstanbulda ölsün, bizce onun beşik veya mezarından ziyade Türklüğü mevzuu bahistir.

Türk Sinan, Türk mühendisi ve mimarının ne kadar alemdarı ise, dünya hendesi teknik ve inşai san'atı erbabının da o kadar üstadıdır.

Ebediyete kavuştuğunun 353 üncü yıl dönümü vesile ittihaz edilerek, Koca Mimarın yâdı, bu Nisan ayına tesadüf ediyor.

Sinanın ölümünün senei devriyesi ihtifalından gaye, onun 600 küsür eserini sayıb, hayatını hikâye eylemek değildir.

Sinan için yapılması, kayıtsız, şartsız, icabeden ihtifalin hikmeti nedir, hedefi ne olacaktır.?

***

Mısır fir'avnleri tarafından inşa ettirilen ehramların zaviyeleri üzerindeki hata 1 - 14000 radyandır. O zamanki teknik malûmata ve aletlere göre bu mikdar zaviye hatasile meydana getirilen bu mezarlar, şüphesiz, büyük bir muvaffakıyet eseri şayanı takdir fennî bir kabiliyet mahsulüdür. Fakat bu günün fennî hendesesi değil, 1 - 14000, hatta 1 - 114000 hata bile irtikâp eylemeden o mezarları gölgede bırakacak eserler inşasını imkân içine sokmuştur.

Edirneden yükselen Selimiye kartalı, bütün bir san'at dünyasına öyle bir kuş bakışı bakan varlıklar ki,

O gün Sinan onun kubbesini altı, sütun üerinde durdurmuştu.

Bu gün de o kubbe o gün gibi duruyor.

Yarın da, o kubbenin bu günki gibi, duramıyacağından şüphe eden kimse yoktur.

Bu malzeme ile bu cesamet ve bu karekterde bir kubbenin altı sütun üzerinde, muvazenetini ihdas edebilecek hiçbir mühendis veya mimar çıkmadı...

O ehramlar bu günün teknik cihetinden hiçbir şey, bu selimiye ise her şeydir.

Ebedî Sinan bu kadar mıdır?... Hayır; bu, Sinan Okyanusundan bir bardak sudur.

Eserlerindeki san'ata dil uzatmak, selahiyet hudutlarımızın dışına çıkacağı cihetle bu hususta bir kelime bile söylemekten tevakkî ederiz.

***

Büyük İnönü Türk milletinin şefliğine intihabı akabinde Büyük Millet Meclsi kürsüsünden, milet vekillerine, dolayısile Türk milletine dediki;

—Kadir bilen Türk milleti....

Türk milletinin kadir bilen olduğunu söyleyen İsmet İnönü bu vasfı, başımıza bir takma saç koyar gibi, seciyemizi süslemek için vermedi. O, bizde mevcut bir hassayı söyledi. Biz bizatihi, Kadir bileniz.

İnsan ruhiyatında, hatıra ve müktesebat şuur üstünden ziyade, altını daha cazip bulur ve orada şuurlaşmamağada mahkûm olabilir. Bu düsturları tepeleyip;

—Mademki Türküz, o halde böyle bir şey bizim için varit olamaz. Mugalatasını yapmağı abes buluruz.

Herkes her şeyi unutabilir, her şeyde unutulabilir. Biz de herkesdeniz ve herşeyi unutabiliriz. Binaenaleyh Sinana;

1 - Elinde kırmızı üzerinde beyaz ay yıldız dalgalandıran, bu güne kadar gelmiş ve geçmiş mimar ve mühendisler ordusunun çok ilerisinde, daima yerini muhafaza eylediği cihet ledir ki, Kadir bilen Türk milleti, elindeki o albayrak dolayısile, manevî huzurunda minnet ve şükranlarını bildirmek.

2 - Kanından olan Koca dahiyi unutmamak için, hatıralarını onun yadile, hiç olmazsa zaman zaman kamçılayıp şuurlaştırmak için,

Bir Sinan günü yaşamağa mecburdur.

Bu gün;

Bir millî vazifenin edası

Bir vicdanî borcun tediyesidir.

R. Batumlu

Tapu Sicil Muhafızlığından

Gökdere köyünden İshak oğlu Osmanın malı olup tarihinden otuz sene evvel Sapa köyüden Hıdırbal oğullarından İsrafil oğlu Kereme sattıklarından Kerem tarafından bu karre hakkı karar suretile tapuya tescili talep edilmekle 30-4-940 salı tarihinde mahallinde keşif ve tahkikat yapılacaktırbu yer hakkında bir güna tasarruf iddia edenler varsa ellerindeki vesaıklarla keşif memuruna veyahut tapu sicil muhafızlığına muracaatları ilân olunur.

Çorum Vakıflar Memurluğundan

Münhal Mescitli köyü camiine müsabaka ile hatıp tayin olunacağından taliplerin 2 Mayıs 940 perşembe günü saat 10 Fetvahanede hazır bulunmaları ilan olunur.

Beğenilen Yazılar

Baharın Dili

Kucağım gittikçe dolan ve sarkan çiçeklere bir bağ, Rukum; kokuları emen ve onları kurumaktan koruyan bir rutubet, hislerim; bir vazo!...

Nisan 18. hava o kadar sıcak ve tabiat o kadar güneşlidir ki ruh arzusuna bağlanarak ve bu hissin tesirinde evden sokağa ve ordanda kıra çıktım. İçimde uzaklara ve hayatın gürültüsünü işitemiyecek kadar enginlere gitmek hevesi var.

Papatyaların, gelinciklerin, kır lâlelerinin ve daha isimlerini bilemediğim çiçeklerin üstünden atlayarak ve koşarak gidiyorum. Hayır, her çiçekten koparark ve tabiatın bu çiceklere vermiş olduğu rengli güzelliklere bakarak ve koklayarak ilerliyorum.

Kucağım gittikçe dolan ve sarkan çiçeklere bir bağ, ruhum; kokuları emen ve onları kurumaktan koruyan bir rutubet, hislerim bir vazo.

Oh. Bu saf kırlar ne güzel. Otlar, çiçekler, ağaçlar bahar çiçeklerile donanmış. Tabiat kendi dekoru içinde sanki bir bayram yapıyormuş gibi neş'eli..

Bu gönül alıcı sıcaklığın serhoşluğile kırların bitim noktası olan mor dağlara kadar yaklaştım. Vakit epiyi ilerlemiş, akşam olmağa başlamıştı. Ölgün gurubun tabiata yudum yudum taddırdığı bu güzel renkler içinde tabiatın gözlerimin önüne serdiğidi bu levhaya bir çam ağacının altına otırarak bakıyorum;

Güneş yavaş yavaş ufukta turuncu şemsiyesinin içine gömülüyor. Onunla başbaşa hislerimi dökerek konuşuyorum. Bir zaman geldi ki oda benim gibi yakan tabiatın boşluğu içinde kavrulan renklerile gittikçe esmerleşen ve nihayet karanlık rü'yalara dalan bir mahiyet aldı. Kalktım. Şimdi ben bu güzel tabiatın kır kokularını karanlığın sessizliği içinde isimlarini bilmediğim çiçeklere isim takarak ve onların çıkardığı kokulardan kendime bir yol tayin ederek hislerimin ağmalığı içinde ve fakat bahar rü'yalarını tatlı sarhoşluğile mest olarak ayrıldığım yere doğru dönüyorum.

Ereğli : 18/4/940

Şükran Akannaç

Halkevleri

Halkevleri ilmü irfan tevzii için açılmış
6 Okla gösterilen programlar bunun için yapılmış
Vatanın her bucağında durmadan çalışılmış.
Sanki bir güneş doğmuş nurü dünyaya saçılmış

Arkadaş gel gör ne harikalar yapılmış.
Feyiz alanlar vatanın her bucağına yayılmış.
Cehil gitmiş ilim gelmiş millet birbirine sarılmış
Böylece çalışılmış köhne zihniyet çengele asılmış.

Akıncı

Sungurlu Bayan H. Aktaşa :

«23 Nisan» adlı manzumenizi okuduk. Duyuşunuz güzel. Ne yazıkki kafiyeler zaif, vezin hemen yok gibi. Evvelâ kısa manzumeler yazmağa alışınız. Ve ağdalı terkipler kullanmayınız.

Sungurlu Bayan A. Fiskeye :

«Gözyaşı» adlı manzumenizi tetkik ettik. «Lâtif bir rüzgâr ki hafif bir sesle ağlıyor» gibi cidden kuvvetli bir buluşunuza karşılık ikinci mısrada buna eş olsun ve kafiye tutsun diye «hayat çatırdayor» kelimesini kullanmışsınız. Bundan sonraki mısralarınız duyuşunuzu duyurmamaktan ileri geçmemiş. Fazla okuyunuz.

Alaca Bay Gültekin Koparana:

«Aksi seda» adlı manzumeniz yakında bu sütunda neşir edilecektir. Şiirinizde hayalin kanadına çok bağlı kalmışsınız. İşlek ve geniş muhayyelenizin daha verimli meyvalar vereceğini umuyoruz. İltifatınıza müteşekkiriz.

Mel. Eroğluer

Buğday İhracatının Murakabesine Dair Nizamname

— Geçen sayıdan artan —

FAISIL III

Kontrolun şekli ve icrası sureti

Madde 12 - Buğday ihracatçısı veya mümessili Ticaret Vekâleti İhracat kontrolörlüğüne bir beyanname vererek ihraç edeceği malın kontrolunu ister. Bu beyannameler Ticaret Vekâletince tesbit edilecek formüle göre tanzim olunur ve tahmilden 24 saat evvel verilmesi mecburidir. Nümune alınması bittikten sonra 24 saat içinde kontrolün ikmali ve vesikanın verilmesi icab eder.

Madde 13 - 30 tona kadar olan partiler için beş ve daha fazlası için de on kiloluk ikişer nümune alınır ve nümuneleri muthevi torbalar, kontrol memuru ile ihracatçı veya mümessili tarafından müştereken mükürlenir.

İhracatçı veya yazı ile göstereceği mümessili nümune alınırken hazır bulunmağa mecburdur.

Nümunelerin alınış tarzı ve rutubet derecesinin tesbit şekil ve bu işte kullanılacak aletlerin vasıfları, Ticaret Vekâletince tesbit olunur.

Madde 14 - İhraç olunacak buğdayların nümunesini almak üzre Ticaret Vekâleti İhracat kontrolörü malın başına gelerek işe başladığını yazı ile bildirmeden mahalli Gümrük İdarelerince buğdayların tahmiline müsaade olunmaz.

Gümrük İdareleri ve memurları yüklenen buğdayların nümunelerinin alınmasında ve muhafazasında, vaki olacak talebi üzerine, ihracat kontrölprüne yardım ile mükelleftirler.

Madde 15 - Kontrol, alınan nümuneler üzerinde yapılır. Kontrol memuru, 13 üncü madde mucibince aldığı nümunelerden birini açarak muayene ve icabına göre tetkik ve tahlil ettikten sonra, muayene neticesini mutazammın birrapor tanzim eder. Bu rapora göre:

a) Buğdayların, beyannamesinde yazılı sınıf ve dereceye aid vasıfları haiz bulunduğu görülürse ihracatçısına bir kontrol vesikası verilir.

b) Buğdayların, beyanname sinde yazılı dereceden, sınıf nazarı itibara alınmaksızın, yüksek vasıflarda olduğu görülürse, ihracatçısına, muayene raporu ile tesbit edilmiş olan sınıf ve dereceden bir kontrol vesikası verilir.

c) Buğdayların, beyannamesinde yazılı dereceden, sınıf nazarı itibara alınmaksızın, bir derece aşağı vasıflarda olduğu, veya üçüncü derece olarak beyan edildiği halde yemlik buğday vasıflarında zuhur ettiği veyahut yemlik buğday olarak beyan edildiği halde bu cinse aid vasıflardan en çok yüzde yirmiye kadar aşağı vasıflarda olduğu görülürse ve mal sahibinin muayene raporuna bir itirazı olmazsa, keyfiyet muayene raporunun altına yazılarak ihracatçı veya mümessili tarafından imza edilir ve mal sahibine mezkûr rapor ile tesbit edilmiş olan vasıflara göre bir kontrol vesikası verilir.

İhracatçı veya mümessili, muayene raporuna itiraz ettiği takdirde itirazı neden ibaretse muayene rapounun arkasına yazarak imzalar ve bu takdirde 13 üncü madde mucibince alınan nümunelerden açılmamış olanı ile itirazlı muayene raporu, 24 üncü maddede yazılı heyet tarafından tetkik edilir, Heyet, bu hususiaki kararını, mucib sebeplerile, sarih olarak, rapora yazılmış olan itirazın altına yazıp imzalar. Mezkûr karar, ihracatçı veya mümessili tarafından ileri sürülen itirazı haklı gösterdiği takdirde, kontrol vesikası, karara göre taayyün edenvasıflar üzerinde verilir.

— Sonu var —

Çorum Ticaret Ve Sanayi Odasından

Sicilli ticaretin 339 numarasında kayıtlı bulunan Çorumda Sıddık Bilgin ve oğulları kollektif şirketi bu kerre 12-4-940 tarihinde şürekânın ittifakile şirketi fesh ettiklerini odaya verdikleri beyannamelerinde bildirmiş olduklarından keyfiyet ilân olunur.

Galip, Vasıf Kardeşler Bilgin oğulları

Çorumda Velipaşa hanı altında demir, hurdavat ticareti yapan Galip, Vasıf kardeşler Bilgin oğulları ticaret kanununun 42 inci maddesi mucibince sicilli ticarete kayıt edildikleri ilân olunur.

Tapu Sicil Muhafızlığından

Sapa köyünden Memiş oğullarından Ahmet oğlu Mehmedin miras yolile intikalen kırk senedn fazla bir zamandır tasarrufda bulunduğu oluküstü mevkiindeki tarlasını tapuya bağladacaktır. Bu yer hakkında bir güna hak ve tasarruf iddia edenler varsa 30-4-940 salı tarihinde mahallinde gidecek tapu memuruna veyahut tapu sicil muhafızlığına ellerindeki vesikalarile müracaatları ilân olunur.

ASKERİ S. A. KOMİSYONUNNAN

Alayın 940 ihtiyacı için açık eksiltmeye konulan aşağıda cins ve miktarı, muhammen bedelleri ile muvakkat te'minat miktarları ve ihalelerinin gün ve saatleri yazılı Dört kalem yiyecek maddelerinin eksiltmeleri hizalarında gösterilen gün ve saatlerde Çorum ordu evinde yapılacaktır. Şartnamelerini görmek isteyenler her gün istedikleri zaman komisyona müracaatla görebilirler taliplerin muayyen gün ve saatlerinden bir saat evvel te'minatlarile birlikte komisyona müracaat etmeleri ilân olnuur.

	Muhammen be. Kilo	Lira	K.	Muvakat te. Lira	K.	İhale gün ve saati
Yiyecek						
Bulgur	15000	1350	00	101	25	24 Nisan 940 14
Yarımma	8000	560	00	42	00	« « « 14
Fasulya	15000	2400	00	180	00	« « « 15
Soğan	4000	120	00	9	00	« « « 15

3-3

Çorum Nafıa Müdürlüğünden

AÇIK EKSİLTME İLÂNI

1 - Eksiltmeye konulan iş: Çorum - İskilip yolunuu 44 + 518 zinci kilometresinde Kızılırmak üstünde ahşap (Salor) köprüsünün tulanî döşeme inşası ve korkuluk tamiratı.

2 - Bu işin keşif bedeli 1478 lira 40 kuruştur. Muvakkat teminat 110 lira 88 kuruştur.

3 - Bu işe ait şartname ve evrak şunlardır :

A - Eksiltme şartnamesi

B - Mukavele projesi

C - Nafıa işleri genel şartnamesi

D - » » fenni şartnamesi

E - » » hususi şartnamesi

G - Keşif cetveli ve proje

İsteyenler bu evrakı Nafıa Müdürlüğünde görebilirler.

4 - Eksiltme müddeti 17-4-940 dan 2-5-940 gününe kadar olmak üzere 15 gündür. İhale 2-5-940 perşembe günü saat 15 te Çorum Nafıa Müdürlüğünde müteşekkil komisyonda yapılacaktır.

Eksiltmeye girebilmek için isteklinin teminatını yatırmış olması, Ticaret odası vesikasını ibraz etmesi şarttır. 1 2

Tapu Sicil Muhafızlığından

Tarhan köyünden Mehmet kâhya oğlu Hasan ve Mahmut ve Sadıkın senetsiz bulunan bir parça harman yerinin aralarında taksim ederek müfrez bir parça mahallin Hasan hissesine isabet ve mevkide üzerine hane inşa etmek suretile tasarrufunda iken vefatile veresesine intikalen verese tarafından tapuya bağlanması talep etmesi üzerine mahallinde keşif ve tahkikat icrası için 21-5-940 pazar günü bir memur gönderileceğinden bu yere tasarruf iddiasında bulunan varsa şimdiden tapu sicil muhafızlığına veyahut keşif günü hazır bulunarak gelecek memura iddialarını bildirmeleri ilân olunur.

Tapu Sicil Muhafızlığından

Aliki köyünün yavşanlık mevkiindeki bir kıt'a tarla Tütek oğlu Elvanın tahtı tasarrufunda iken 323 de ölmesile vereselerine intikal ettiğinden bahsile veresesi Sadi namına tescil ve bu sureti ahare satacağından bahsile muamele yaptırmakta olduğundan bu tarlanın başında tahkikat yaptırmak üzere 3-5-940 cumartesi memur gönderileceğinden bir hak iddia edenler varsa o gün memur veyahut tapu sicil muhafızlığına müracaat eylemesi ilân olunur.

Tapu Sicil Muhafızlığından

Sapa köyünün koparan mevkiindeki bir kıt'a bağ Yakup, Yusuf ve Mehmedin miras yolile malları iken 40 sene evvel Mehmedin vefatile vereseler arasında zaman yaptıkları taksimde bu tarla Gülüzara isabet etmiş olup namına muamelei tasarrufiye tesbit eylemesine binaen mahallinde 30-4-940 salı tarihinde tahkikat icra kılınacağından bu yer hakkında bir güna hak ve tasarruf iddia edenler varsa tayin kılınan günde yerinde bulunacak tapu memuruna yahut tapu sicil muhafızlığına ellerinde vesikalarile müracaat etmeleri ilân olunur.

Tapu Sicil Muhafızlığından

Kale mahallesinden İmam oğullarından Mustafa oğlu Mehmet Şenözün ortakapaklı mevkiinde şarkan Civelek oğlu Hasan bağı garben köftere ve Kılıççı oğlu veresesi bağı şimalen Burhan kızı ya mahallesinden Yakup oğlu İsmail bağı cenuben tahsildar İsmail Tüfekçi bağlarile çevrili bir parça bağın senetsiz tasarrufunda namına tapu senedi istenmekted

28-4-940 pazar günü mahallinde tahkikat yapılacağından yerde alâkai tasarrufiyesi olanlar varsa gününden evvel mahfızlığımıza veya gününde mahalline gidecek memura müracaatları ilân olunur.

KURULUŞ TARİHİ: 1921

İDARE YERİ

vilâyet matbaası

ÇORUM

- HER HAFTA ÇIKAR VİLÂYET GAZETESİDİR -

YIL: 18 — No. 1019

ÇARŞAMBA

1 - Mayıs - 1940

Nushası - 2 - kuruştur.

Vilâyet Umumî Meclisi Toplantısı

ZABIT HULASASI

REİS: Vali Salih Kılıç — TOPLANTI: 11

—Geçen Sayıdan Artan—

verilerek mezkur meblağın tediini kastediliyorsa bu teklifi ber mucibi kanun yüksek vilâyet makamının yapması icabedeceğinden evrakın iadesine, 936 ve 939 senelerinde tahakkuk edip tahsisat olmadığından 360 lira 65 kuruş evrakı matbua bedelinin düyun faslına eklenmesi hakkındaki maarif müdiriyeti teskeresinin buna benzer evraklarla birlikte müzakere edilmek üzre büdce encümenine, Mülkiyeti idarei hususiyeye ait olup hakkı intifaı umumi meclis kararile Mecidözü kaza belediyesine verilen Fiğani kabhcasının belediyeye verilmesi doğru olmıyacağı Dahiliye Vekâletinin emirleri iktizasından olduğundan bademe hususi muhasebe tarafından idaresi hakkındaki Hususi muhasebe müdiriyeti teskeresinin vilâyet makamının riyasetindeki toplantıda icabı görüşülmek üzre gelecek celseye tehirine, 940 yılı yol vergisi ve taksit aylarının tayini hakkındaki Hususi Muhasebe müdiriyeti teskeresinin Nafıa encümenine, Hastanenin tab, iye ücretinden maaf tutulması hakkındaki baştababetin teklifi yerinde görülmediğinden reddine, İskilip Çankırı ile birinci sınıf yollar meyanına alınan Sungurlu - Buğazkale - Yozgat yollarının istikşafı yapılmak üzre 5000 liranın bekaya amele tutarından münakalesi ve İskilip - Çankırı ve Sungurlu - Buğazkale yollarının istikşafında lüzumu olan 150 lira masrafın inşaat tahsisatından verilmesi hakkındaki teskerelerinin Nafıa encümenine, Çankırı yolunun Bayad nahiyesinden geçirilmesi hakkındaki dilek üzerine vilâyetin gelecek senelerdeki büdcesi müsait bir durum aldığı takdirde takıp olunacak küzergâh Hacıbayram civarında birleşmek suretile Bayad nahiyesi - Çankırı arasında dağ köylerini müstefit edecek ayrıca bir yol yapılmasının mümkün olabileceğini bildirir Nafıa müdiriyetinin mutalaası veçhile mahalline cevap verilmek üzre evrakın vilâyet makamına tekdimine, Türk Hava kurumu nizamnamesinin 22 üncü maddesine tevfikan intihabı merkez şube riyasetinden teklif olunan vazifeye aza Mustafa Bayrak Çorumun seçilmesine, 939 haziran iptidasında 28425 lira 85 kuruş vezne ve malsandığı mevcudu davrolunarak bundan 15101 lira 91 kuruş 938 senesine müdevver emanet bakayası çıkarılınca 13323 lira 94 kuruş 938 senesi tazlai tahsilâtı ile ahiren tebliğ edilen emir mucibince sarfına lüzum kalmayan mahalli idareler müfettişi hayvan yem bedeli ve ahvali hazıra dolayısile yaptırılamıyacak olan hastahane rontgen ve kalörifer bedelleri olan 12740 liraki ceman 12860 liranın ait olduğu fasıllardan tenzilile fazla, fazlai tahsisatla birlikte tutarı olan 26183 lira 94 kuruşun ekli cetvelde tevziati gösterildiği veçhile sarfına ihtiyaç bulunan fasıl ve maddelere munzam tahsisat ve münakaleten zam yapılması hakkındaki hususi muhasebe müdiriyetinin teklifi üzerine ekli cetvelde tenzili istenilen hastahane kalörifer tesisatı olan 12000 liranın karşılığı iş müteahhidine ihale edilmiş ahvali hazıra dolayısile bu işi yapamıyacağından ihalenin feshi hakkındaki vaki talebin tetkikat safhasında olup henüz neticeye iktiran etmediği anlaşılmış olmasına göre 939 bütçesine mevzu bu tahsisatın sarfına lüzum ve ihtiyaç olmadığını derdesti tetkik olan muamele neticelenmeden kestirmek imkânsız bulunduğu cihetle mezkûr tahsisatın başka bir işe karşılık gösterilerek nakli kanun hükümlerine uygun görülmemiş olduğundan tekliften 12000 liranın tenzil ve bütçede mevzu olduğu fasıl ve maddeye de birakılması, diğer münakalesi teklif edilen miktar muvafık görülerek yekûn tutarı olan 14183 lira 94 kuruşun ait olduğu fasıllardan tenziline, 939 sensi içinde verilip tahsisatı kâfi gelmeyen ve sarfına lüzum ve zaruret bulunan fasıl ve maddelere zam ve ilâvesi hakkındaki bütçe encümeni mazbatası müddeecatı sözbirliğile kabul edilerek maztasının tanzim ve Dahiliye Vekâletine sunulmasına, evlâdı maneviyesinin Çorum hastahanesinde vefatı hasebile bu gün meclise iştirak edemeyen Hasan Sav Sungurlunun mazereti kabul edilerek 14 - mart - 940 günü ve aldığı bir tegraf üzerine Alacaya hareket etmek zaruretinde bulunan Abbas Erdoğan Alacaya üç gün mezuniyet verilmesi hakkındaki Mehmet Çetin Osmancığın teklifi üzerine 14-3-940 tarihinden itibaren üç gün mezun bulunmasına söz birliğile karar verilerek ruznameye dahil başka evrak bulunmadığından mardın 16 ıncı cumartesi günü saat 10 da toplanmak üzere celseye nihayet verildi.

İÇTİMA - 12

Vilâyet umumî meclisi 12 inci toplantısını mardın 16 ıncı cumartesi günü saat 10 da ikinci reis Nazmı Tombuş - Çorumun riyasetinde aza Şevket Davut, Mustafa Bayrak, Necmettin Duran, Hüseyin Yalçın, Cevat Köstekçi, Emin Köse, Abdurrahman İstanbullu, Hasan Sav, Hidayet Öncü, Ömer Emrali, Bedri Tüzün, Ziya Üçüncü, Cemal Erkan, Necati Önen, Behcet Durukan, Bedri Bilginer, Mehmet Çetin, Abdulkadir Güneyden mürekkep olarak yaptı.

Zabtı sabıkın aynen ve müttefikan kabulünden sonra okunan evrakı varideden hastane tedavi ücretleri hakkında tanzim olunan tarifeden hariç bırakıldığı teklif olunan mahpus, asker ve jandarma efradından hastanede tedavi olunacak askerlerin müdafayı milliyeden, mahpus ve jandarmaların muvazenei umumiyeden ücretlerinin temin olunduğuna göre bunlardan yatak ücreti olarak beher gün için 75 kuruş alınması 14-3-940 tarihli umumî toplantıda takarrür etmiş ise de jandarma efradının hususi idare ve belediye bütçelerile idare olunan hastanelerde parasız tedavi edilmeleri hakkında umum jandarma komutanlığının 11-11-936 tarihli tahriratında gösterildiği lüzum üzerine daimî encümen kararına atfen meccanen tedavi edildikleri ve mahpuslar için de Adliye Vekâletinin 26-6-937 sayılı tebliğatı üzerine fakir olanlarının meccanen ve vaktı müsait olanlarının da ücreti tedavinin kendilerinden tahsili yine daimi encümen kararı iktizasından bulunduğundan üç senedir tatbik edilen kararla tedavi edilen mahpuslardan ancak bir kişiden ücret tahsil edildiği ve diğerlerinin ise ceza evi müdüriyeti tarafından fakrıhalleri tasdik edilerek meccanen tedavi edildiklerinden hiç bir suretle tahsilât ümit edilmiyen bu efradın da ücreti tedaviden istisna edilmeleri hakkındaki teklifine bilahare idla hasıl edildiğinden bu babdaki tebliğat ve muameleye göre mahpus ve jandarma efradının da memleket hastanesinde meccanen tedavilerine, İskilibin Kızılveran nahiyesinde kurulacak tohumluk temizleme makine evi için 1000 lira tahsisat konulması hakkındaki ziraat müdüriyeti teklifinin bütçe encümenine, İskilip - Tosya yolu üzerinde musadif kireç deresi köprüsile İskilip - Tosya yolunun kasabaya yakın ve taşları hazır bulunan bir kilometrelik kısmının yaptırılması hakkındaki İskilip kaymakamlığı teklifinin nafıa müdüriyetinden bu hakka dair evvelce alınan mütaleaya istinaden üç senelik mesaî programına dahil olmayan bu yol ve köprü imkânsızlığı karşısında mahalline cevap verilmesi takarrür etmekle tekrar karar ittihazına mahal olmadığının kaza kaymakamlığına cevaben bildirilmesi zımmında evrakın vilâyet makamına takdimine, Mecidözünün Göpsen köyü ihtiyar heyetinin Alacaya bağlanmaları hakkındaki dilekçelerinin ve Deniz köyünden irtibatlarının kesilerek ayrı bir muhtarlıkla idarelerini isteyen Kiranlık köyünden Ömer oğlu Bekir ve iki arkadaşı imzalı dilekçenin, Mecidözü kazasına bağlı Cemilbey nahiyesi ve 15 köyü Çoruma bağlanmaları hakkındaki vilâyet idare heyeti kararının tetkik edilmek üzere dahiliye encümenine havaleleri kararlaştırılarak celse beş dakika tatil edildikten sonra okunan evrakı varideden Osmancığın Zeytun nahiyesinden ayrılarak Vezirköprü kazasına

— Sonu ikinci sayfada —

GÜNÜN ROPORTAJLARI

Melâhat Eroğluer

Bahar Bayramı

Şimdi atçala doğru uzanan yaydığın sırtı üzerinden Çorumu, bahara bürünen ve arkasını köse ve döğenci dağlarının açık mavi fonlarına dayanan güzellik dekoru içinde bir tablo gibi seyrediyoruz.

Dün bahar bayramı ve havanın soğuk olmasına rağmen hemen herkes grup grup kırlara, bahçelere, parklara koştu. Akşama kadar eğlendi yedi içti. Hayattan mes'ut bir günün takvim yaprağı çevrildi.

Bizde bu bahar akıntısına karışarak kırlara, mesire yerlerine doğru gidiyoruz.

Caddeler halkı taşıyan kır çiçekleri ile süslü araba, otomobil ve bisikletlerle dolu.

Battal değirmenine doğru uzanıyoruz. Açık bir yeşil denizi andıran tabiat bu kısımda ne kadar güzel ve renkli.

Sarı ve yeşil tarlaların ötesinde berisinde çıkan, papatyalar, gelincikler, leylaklar bu mai zaraya ne güzel bir şiir cazibesi veriyor. Tabiatta, daima söylemek ve neş'elenmek arzusu var.

Çorum çayını sağımıza alarak kışla yolunu takiben Battal değirmenine vardık. Ne kalabalık. Sanki bir bayram yeri imiş gibi. Herkes bir ağacın gölgesine sığınmış. Eğleniyor. Gramfon çalıyor. Zıplıyor. Dansediyor. Bu neş'e yağmuru Çorum çayının sessiz akıntısına galeyana getirecek bir gürültü ile ıslık çalan ağaçların hissiyatına ortak olarak ona bedayıyı baharın tabiat namesini besteleyen bir rakıs ahengi veriyor . . .

Satıcılar faaliyette.... Tanıdık bir kaç dostla görüştükten sonra yaydığın değirmenine geldik. Burada köy delikanlıları davul zurna çalarak tatlı hayatlarına lezzet katıyorlardı. Güzel giyinmiş köy çocukları arasında yarım saat kadar neş'e ile kaldık. Ve yemeklelerimizi burada yedik.

Şimdi atçala doğru uzanan yaydığın sırtı üzerinden Çorumu bahara bürünen ve arkasını Köse ve Düğenci dağlarının açık mavi fonlarına dayıyan güzellik dekoru içinde bir tablo gibi seyrediyoruz.

Doymayan hayat arzularının bu tabiat güzelliği karşısındaki hissizliği yavaş yavaş yağmağa başlayan mayıs yağmuru ile yıkanırken bizde eve doğru dönüyorduk....

Melâhat Eroğluer

Ben

Elbaharı ararken belde bahçelerinde;
Ben içime sığındım. Herşeyden ürker gibi,
Ruhumun, varlığını kavrayan çemberinde,
Arzularla boğuştum. Bir kahraman el gibi.

⁂

Kanadım göstermedi, gezmedim yücelerde,
Bir aşkın naşı idi, güldüğüm hecelerde,
Ben yorgun buseslerin, öldüğü gecelerde,
Karanlığa gömüldüm içimden çöker gibi.

⁂

Issızlığın elinde, dolaştım, adım adım,
Emel rüzgârı ile saçlarımı taradım.,
Ben içimde kaybolan bir meçhulü aradım
Görsen, yapraklarımı sulara döker gibi.

Sabri Menteşe

Vilâyet Umumî Meclisi Toplantısı

— Birinci sayfadan artan —

bağlanan Alanışığı, Soruk, Tahtaköprü köylerinin Vezirköprüden irtibatlarının kesilerek Osmancığa rapt ve ilhakı hakındaki teklifi üzerine mahalli hükümetinin mütalealarının alınması lüzumunu gösterir 15-3-940 günlü dahiliye encümeni mazbatasının heyeti umumiyede görüşülerek bu köylerin Osmancığın Zeytun nahiyeine bağlanmaları muvafık olduğuna, Mecidözünün Palabıyık köyünün Çoruma bağlanması hakkındaki Palabıyık köyünden Ali ve rüfekası imzalı dilekçe üzerine Mecidözünde kalmaları muvafık görüldüğü hakkındaki dahiliye encümeni mazbatasının kabulüne, İskilibin Karaağaç, Sarı kavak, Dağkıyısı ve Yaylacık seki köylerinin Tosyaya bağlanmaları hakkındaki Kastamonu idare heyeti talebine karşı İskilipte kalmaları muvafık olduğu hakkındaki dahiliye encümeni mütaleasının kabulüne, Çoruma ilhakı istenilen Karakeçili, Kertme, Hacıbey, Eskiveran, Ferhatlı köylerinin eskisi gibi İskilipte kalmaları hakkındaki dahiliye encümeni mazbatasının kabulüne, İskilibin Koçeç tuzlasının (Çukur) keçeç tuzlas isminin (Tekdam) olarak değiştirilmesi hakkındaki dahiliye encümeni mazbatasının muvafık olduğuna, Osmancık kazasına bağlı Hacıhamza, Mandıra, Kavak çayırı, Obruk, Baldıran, Güney, Çukur aluç, Ardıç, Akşar, Deliler, Akkaya, Maksutlu, Seki, İnceçay ve İskilip kazasına bağlı Evlik, Saraycık, ve Tepe köylerinin Kargı kazasına bağlanmaları hakkında

— Sonu var —

SEYYAHAT NOTLARI

Yazan: Melâhat Eroğluer

Çorum - Samsun Yolculuğu

2

Aldığım malûmata göre zamanında buraları geçilmiyecek derecede ormanlıkmış onun için sıklık ismi verilmiş.

Dünden kadar Amasyaya aid iken son teşkilâtla Çoruma bağlanan Döğenci mıntakasına ve köprüsüne geldik. Sağımızda elbiz köyü. Solda dağ eteklerine yakın bir hayli köyü bırakarak yolumuza devamla Alıcık köyüne yaklaştık.

Birden bire oto durdu. Şoför ufak bir pan var. On dakika mecburi kalacağız dedi. Bu fırsattan istifade ile yol kenarındaki büyüyen buğday ve arpa başaklarının seve seve aralarında yazı temsil eden gelincikleri ve yalnız saf ve bakir taşlıklar arasında çıkan renğâren kır çiçeklerini toplaya toplaya bir hayli yaya yürüdük. Daha doğrusu yorulduk.

Dinlenmek ve otomobili beklemek için yol kenarındaki ufak sırta çıkıyoruz. Her yükseliş önümüzde ufka doğru açılan geniş sahayı çoğaltıyor ve bize tabiatın bu güzel mevsiminde temiz kırların doyulmaz ne güzel ihtisas membaı olduğunu gösteriyordu.

Burada yarım saat oturduk ve doya doya temiz kır çiçeklerinin neşrettiği güzel kokuları adeta emercesine teneffüs ettik. Şoförun bin bir özürle karışık alışkan ve telaşlı durmıyalım... Geç kalacağız... itaplı hitabesine nedense cevap vermiyerek yerlerimize oturduk ve oda harekete geçti. Şimdi kucağımda biraz evvel teruzate duran çiçeklerin yavaş yavaş solmaya başlayan güzelliklerine bakıyor ve muhayyelemde Alfonsun kuru yapraklar ismini verdiği çiçekte insan gibi muvakkat yaşar ve ölür ve fakat çiçeğin doğuşu ile ölümü arasında insanda olmayan bazı hassalar vardır. O bakir doğar ve ölür halbuki insanlar öylemidir? Biraz evvel tarlada yaşarken şimdi kucağımda kuru bir gazel olmıya başlıyan bu güzel kır çiçeklerine alfonsun baktığı hayat zaviye köşesinden tahlil ederek bakıyorum. Kendi güzellikleri içinde ölüyorlar ve fakat kokularını asla kaybetmiyerek.....

Otomobilimiz bir yokuşu tırmanıyor. Saat 11 hava birden bire kararır. çoktan beri zabtolunmuş bir hiddetin fevranı gibi birden gök gürlemeye ve yağmur yağmaya başladı.

Şimdi tabiata mışıl mışıl uyuyan bir çocuk sükûneti var.

— Bitmedi —

Mel. Eroğluer

Buğday İhracatının Murakabesine Dair Nizamname

— Geçen sayıdan artan —

Bu fıkrada yazılı olan ahvalde zabıt varakası tanzim olunmaz

ç) Buğdayların, beyannamede yazılı derecesi ile muayene raporunda tesbit edilen vasıfları arasında, c fıkrasında yazılı tolerranslardan fazla bir fark görülürse kontrol memuru tarafından 22 nci madde hükümlerine tevfikan, ihracatçı veya mümessilinin huzurile zabıt varakası tanzim olunur.

Bu kabil ahvalde, ihracatçı veya mümessilinin muayene raporu münderecatına bir itirazı yoksa, zabıt varakasının ziri kontrol memuru ile birlikte ihracatçı veya mümessili tarafından imza edilir ve bu takdirde 4 üncü fasılda yazılı hükümler dahilinde takibatta bulunulmakla beraber, mal sahibine, muayene raporu ile tesbit edilmiş olan vasıflara göre kontrol vesikası verilir. İhracatçı veya mümessili muayene raporuna itiraz ettiği takdirde, itirazı neden ibaretse zabıt varakasının altına yazarak imzalar ve bu takdirde kontrol vesikasının verilmesi 24 üncü maddede yazılı heyetçe karar ittihazına kadar tehir olunur.

Madde 16 - İhraç edilen buğdayların, 15 inci maddede yazılı muayene raporuna göre, yemlik buğdayların vasıflarından yüzde yirmiden daha aşağı vasıflarda olduğu görülür ve bu husus ihracatçı veya mümessili tarafından zabıt varakasının altına yazılarak imza edilmek suretile kabul olunur veya itirazı halinde bu itiraz, 24 üncü maddede yazılı heyet tarafından varit görülmez ise, malın vasıflarını gösterir meşruhatı havi bir kontrol vesikası verilip, takibatta bulunulmakla beraber. keyfiyet, malın, namına yüklendiği alıcının adresi ile birlikte, Ticaret Vekâletine bildirilir. Ticaret Vekâleti alıcı ile satıcı arasında bu yüzden çıkacak ihtilâfın tetkikinde kullanılmak üzere, hadiseyi vesikalarile, alıcı tacirin bulunduğu memleketteki Türkiye Ticaret Ataşeliğine ve Ateşe olmayan yerlerde Türkiye Konsoluğuna bildirir.

Madde 17 - İhraç edilecek buğdaylar için, kontrol vesikası ibraz edilmedikçe, menşe şahadetnamesi verilemez, Menşe şahadetnalerine, kontrol vesikasında yazılı sınıf ve derece kayıdları derç ve bulunduğu takdirde, diğer meşruhat da ilâve olunur.

Madde 18 - Kontroldan sonra buğdayların kısmen veya tamamen ihracından sarfınazar eden ihracatçı kontrol vesikasını derhal ihracat kontrolörüne iade ile mükelleftir. Ancak, ihracaiçi buğdayını kısmen ihraçtan sarfınazar etmiş bulunduğu takdirde mütebaki mal için kendisine yeni bir kontrol vesikası verilir.

Madde - 19 İhracat kontrolörleri, ihraca mahsus buğdayların bulunduğu depoları, anbarları, siloları ve bunlarda bulunan buğdayları her zaman kontrol edebilirler.

Madde 20 - Gümrükten geçmiş olduğu halde henüz Türkiye hudutları içinde bulunan malları, Ticaret Vekâleti, göreceği lüzum üzerine tekrar muayene ettirebilir.

Madde 21 - Alınan nümuneler, aid oldukları parti hakkında bir ihtilâf çıkmadığı takdirde 3 ay müddetle, ihtilâf vukuunda, ihtilâfın hallıne kadar kontrol memurluğu dairesinde saklanır.

İhracatçı, bu müddetin hitamından itibaren bir hafta içinde müracaat ederek kendisine aid nümuneleri alabilir.

FASIL: IV

Nizamname hükümlerine muhalif harekeller

Madde 22 - Kontrol esnasında bu nizamname hükümlerine aykırı bir hal görülecek olursa keyfiyet Ticaret Vekâleti İhracat Kontrolörü tarafından tanzim olunacak zabıt varakasile tesbit olunur. Zabıt varakası dört nüsba olmak üzere kaleme alınır.

Buğday ihracatçısı veya mümessili, mündericatına itirazı olmadığı takdirde, zabıt varakasını derhal imzalamağa mecbur olduğu gibi, itirazı varsa bunun neden ibaret olduğunu zabıt varakasının hususi hanesine derhal yazıp imzalamağa mecburdur.

Zabıt varakalarının bir nüshası alâkadar ihracatçı veya mümessiline verilir. Diğer nüshaları İhracat Kontrolörlüğünde muhafaza edilir.

Madde 23 - İhracatçı veya mümessili tarafından, kontrol neticesine itiraz vuku bulduğu takdirde, ihtilâfın mevzuu, kontrol memurunun müracaatı üzerine. 48 saat zarfında, 24 üncü maddede yazılı heyet tarafından, kontrol memuru ile alâkadar ihracatçı veya mümessili hazır bulunduğu halde tetkik olunur.

Madde 24 - İhracatçı veya mümessilinin, kontrol neticesine vaki olacak itirazlarını tedkik etmek ve karara bağlamak üzere, aşağıda gösterilen şekilde bir heyet teşkil olunur.

A) Mahalli Ticaret Odası tarafından bir sene müddetle intihap olunacak ve intihabı Ticaret Vekâletince tasdik edilecek, buğdaydan anlar bir zat ve bunun hazır bulunmadığı zaman heyete girmek üzere aynı suretle seçilecek yedeği,

B) Borsa bulunan yerlerde borsa komiseri, borsa bulunmayan

Beğenilen Yazılar

Bir Hatırayı Anarken

Göksümde şimdi kırksekizlik hayatın bahar papatyalarını andıran bir baş ve bir ömrü törpüliyen hislerin alevi ile yanan bir sıcaklık ve bana gittikçe yaklaşan ve sarılan kollarda da ağlıyan ruhun sessiz ihtizazı vardı.

Martı ismindeki kotra ile henüz daha bu günki gibi ruhumda tazeliğini muhafaza eden geçen seneki Nisan ayının son gününü onunla yine bu iskeleden yine bu mavi denizin enginlerine doğru açılarak tesit etmiştik.

Hiç unutmam. Hava sıcak, deniz o aadar renkli idiki. Hafif deniz melteminin salladığı kotrada yanyana oturmuş. Saçlarımız birbirine dolaşmış, hislerimiz açık denizin koyu derinliklerine dalarak oradan ilhamı şiir bekliyormuş gibi dakikalarca bu vaziyette kalmıştık. Bilmem nasıl oldu. Bir damla yaşın yanaklarımdan yuvarlandığını duydum. Ağlamıyordum. Fakat. O ağlıyordu. Yeisli gönlünün hıçkırıkları ile teselli bulmak istiyormuş gibi ağladı. Ağladı... Nihayet sükûn bulan arzular gibi oda sakin denizin sessizliği ile hiç bir şey yokmuş gibi beni belirsiz avutmaya çalışıyordu. Ve gönül acılarına yuva kurduğu bu dertli kalbini dinlendirmek kastı ile olacak bana daha sokuldu.

Göksümde şimdi kırksekizlik hayatın bahar papatyalarını andıran bir baş ve bu ömrü törpüleyen hislerin alevi ile yanan bir sıcaklık ve bana gittikçe yaklaşan ve sarılan kollarda da ağlıyan ruhun sessiz ihtizazı vardı; Hiç konuşmadık. Bu vaziyette güneşin gurubuna kadar kaldı. Bir aralık başını ufka çevirdir. Gittikçe kaybolan ve küçülen güneşin rengin güzelliğini yeşil gözlerinin kuvvetsiz objektifi ile ayar ederek bana baktı. Ve parmağı ilede «bu batan güneş hayatımın sönük bir şulesidir. Denizde inlitili hayatımın göz yaşlarıdır» dedi.

İşte; bir sene sonra bu gün aynı sahilde boyasız kırık kotraya bakarken mevsimin bahar yağmurunu nazlana nazlana serbtiği bu denizi şimdi ben o zaman akıtamadığım göz yaşlarımla doldurmağa çalışıyorum.

Oh, bu temiz hatıralar. Benim hayatımdır.

Ereğli : 30/4/940

Şükran Akannaç

İskilip Bayan Safiye Doğmayanaya:

Sorduğunuz hususata ait bundan evvelki nüshalarımızda kâfi derecede malûmat vardır iltifatınıza müteşekkiriz.

Çorum Bayan k... (Okunamamıştır.)

Hislerim adlı menzumenizi inceledik. Bu menzumeden ziyade manii andırıyor. Bir çok yerlerini aksak bulduk. Matbaaya kadar gelirseniz bu mevzu etrafında daha tafsilatlı görüşebiliriz.

Alaca Bay K. İncedereye:

Ancak her hafta bir şiir derç edebiliyoruz. Gönderin. Muvafık ise maalmemnuniye derç ederiz. Gazetede beğenilen yazılara ancak iki sütun ayrıldığınndan malesef uzun hikâyeleri derc edemiyoruz. Özür dileriz.

Melahat Eroğluer

yerlerde Ticaret ve Sanayi Odası başkâtibi, yedek olarak vekilleri,

C) Ticaret Vekâletince, bir sene müddetle seçilecek, buğdaydan anlar bir zat ve bunun hazır bulunmadığı zaman heyete girmek üzere aynı suretle seçilecek yedeği,

Ticaret Odası bulunmıyan yerlerde, A fıkrasında gösterilen azadoğrudan doğruya Ticaret Vekâletince seçileceği gibi, ne borsa ne de Ticaret Odası bulunmayan yerlerde B fıkrasında yazılı aza yerine, gümrük idaresinin bu işe ayıracağı memuru veya icabında bunların yedekleri heyete dahil olurlar.

Aza, ihtilâf çıkan parti ihracatçısının usul ve furuundan veya dördüncü dereceye kadar civar hısımlarından olduğu veya müstahdemi bulunduğu takdirde, heyete iştirak edemez.

Madde 25 - Heyet, 13 üncü madde mucibince alınmış olan nümunelerden açılmamış olanını tedkik ve icabında tahlil ederek, ihtilâf mevzuu hakkındaki kanaatlerine müstenid kararlarını mucib sebeblerile, sarih olarak,vaziyete göre muayene raporuna yazılmış olan itirazların altına veya zabıt varakasının hususî hanesine yazıp imzalar.

Madde 26 - Heyetin tedkik neticesinde vereceği karar, ihracatçı veya mümessili tarafından ileri sürülen itirazı haklı gösterdiği takdirde ihracatçısına karara göre tayyün eden dereceden bir kontrol vesikası verilir ve bu takdirde zabıt varakasının, heyetin kararını da ihtiva eden bir nüshası malûmat olmak üzere Ticaret Vekâletine gönderilir.

Madde 27 - Zabıt varakasına buğday ihracatçısı veya mümessili tarafından bir güna itiraz vaki olmadığı veya itiraz edilip de 24 üncü madde mucibince teşkil olunan heyetçe yapılan tedkikat neticesinde nizamname hükümlerine aykırı bir hareket vukua getirildiği tesbit edilmiş olduğu takdirde vaziyete göre 15 veya 16 ncı maddeler mucibince hareket olunmakla beraber zabıt varakasının bir nüshası takibat icra olunmak üzere Cümhuriyet müddeiumumiliğine tevdi olunur ve bir nüshası da Ticaret Vekâletine gönderilir.

İhracat kontrolörleri tanzim ettikleri zabıt varakalarının birer nüshasını muhafaza ederler,

Madde 28 - Vasıfları, tesbit veya ambalajları itibarile bu nizamnamenin 7,9 ilâ 11, 15 ve 16 ncı maddeleri hükümlerine mayan buğdaylar kontrola

Çorum Nafıa Müdürlüğünden

AÇIK EKSİLTME İLÂNI

1 - Eksiltmeye konulan iş : Çorum - İskilip yolunuu 44+518 zinci kilometresinde Kızılırmak üstünde ahşap (Salor) köprüsünün tulanî döşeme inşası ve korkuluk tamiratı.

2 - Bu işin keşif bedeli 1478 lira 40 kuruştur. Muvakkat teminat 110 lira 88 kuruştur.

3 - Bu işe ait şartname ve evrak şunlardır :

A - Eksiltme şartnamesi
B - Mukavele projesi
C - Nafıa işleri genel şartnamesi
D - « « fennî şartnamesi
E - « « hususî şartnamesi
G - Keşif cetveli ve proje

İsteyenler bu evrakı Nafıa Müdürlüğünde görebilirler.

4 - Eksiltme müddeti 17-4-940 dan 2-5-940 gününe kadar olmak üzere 15 gündür. İhale 2-5-940 perşembe günü saat 15 te Çorum Nafıa Müdürlüğünde müteşekkil komisyonda yapılacaktır.

Eksiltmeye girebilmek için isteklinin teminatını yatırmış olması, Ticaret odası vesikasını ibraz etmesi şarttır. 2 2

Zayi Harcırah Cüzdanı

Çorum maarif idaresince tahakkuk ettirdiğim Seydim köyü okulu inşaatının tedkikine aid hususî muhasebeden alacağım olan 9 liralık harcırah senedini zayi ettiğimden yenisini tanzim ettireceğim eskisinin hükmü olmadığı ilân olunur.

Nafıa Fen Memurlarından
Mustafa Baran

Çorum Askerlik Şubesinden :

Gönüllü Hastabakıcı Kursları

Okur yazarlığına dair diploması bulunanlarla lise ve orta ve ilk mektep mezunlarından 20 - 40 yaşında bayanlara mahsus askerî hastanelerde açılacak olan (Yardımcı ve Hastabakıcı) hemşireler kursuna iştirak etmek isteyenlerin kayıtları yapılmak üzere her gün ve saatte şifahen müracaat etmeleri.

2 - Samsun askerî hastanesinde açılacak kursa iştirak edecek bayanlara kurs sonunda Vekâletçe diploma verileceği gibi bir çok rüçhaniyet ve imtiyaz hakları da kazanmış olacakları ilân olunur.

1-4

denlerle 6, 13, 18 inci maddelerile 22 nci maddesinin 2 nci fıkrası hükümlerine muhalif harekette bulunanlar hakkında 3018 unmaralı kanunun 8 inci maddesi mucibince ve bunun haricinde kalan hallerde veya suiniyet sabit olan vaziyetlerde 1705 numaralı kanuna göre takibat yapılır.

Madde 29 - memleket içinde ve dışında harp hali, seferberlik ve seferberliğe hazırlık veya tabii afetler gibi mücbir sebepler altında bu nizamnamede yazılı tolerans mikdarları Ticaret Vekâletince iki misline kadar artırılabilir,

Madde 30 - 1705 ve 3018 numaralı kanunlara göre hazırlanmış ve Devlet Şûrasınca görülmüş olan bu nizamname hükümleri 15 temmuz 1940 tarihinden itibaren yürümeğe başlar.

Madde 31 - Bu nizamname hükümlerini İcra Vekilleri Heyeti yürütür.

Tapu Sicil Muhafızlığından

Çorumun Yavu köyünün yavu bükü ve örtülü ve ada mevkii karşısındaki beş parça gayri menkulü Cingöz oğlu Hasanın 30 sene evvel vefatından oğlu Mehmet ile kızı Refiaya intikal edüp Refia dahi 25 sene evvel hissesini kardeşi Mehmede haricen sattığından bahsile Mehmet namına tescil için muamele yaptırmakta olduğu cihetle bu gayri menkullerin başında tahkikat yapmak üzere 14-5-940 pazar günü memur gönderileceğinden bunlarda bir hak iddia edenler varsa o gün memura veyahut tapu sicilli muhafızlığına müracaat eylemesi ilân olunur.

Tapu Sicil Muhafızlığından

Çorumun Yavu köyünün yavu bükü mevkiindeki bir kıt'a bağı Cingöz oğlu Mehmedin 40 sene evvel vefatile vereseleri Mehmet ve Adike namlarına tescil ve bu suretle Adike hissesini müştereki Mehmede satmak için muamele yaptırmakta oldukları ve bu bağın başında keşif ve tahkikat yapmak üzere 14-5-940 pazar günü memur gönderileceğinden bir hak iddia edenler varsa ogün memura veyahut tapu sicil muhafızlığına muracaat eylemesi ilân olunur.

Tapu Sicil Muhafızlığından

Çakır mahallesinden Kılıçkıran oğlu Hıdır kızı Refiadan 30 sene evvel meyanede satın almak suretile Tırık oğullarından Mustafa oğlu Hüseyinin Eskiekin mevkiindeki bir kıt'a bağını tapuya bağlanacağının bu hususiaki müracaatı üzerine mahallinde keşif ve tahkikat icra edilmek üzere 26-5-940 pazar günü mahalline memur gönderileceğinden bu bapta tasarruf iddiasında bulunan varsa şimdiden tapu sicil muhafızlığına veyahut keşif günü gelecek memura iddialarını söylemeleri ilân olunur.

Çorum İcra Memurluğundan

Satılmışa ipotekli Kadir oğlu Hüseyin evlatları Fazlı ve Fatmanın Yavruturna mahallesinde kâin kânunuevvel 930 tarih ve 121 tapu numaralı sağı ve arkası Ali önüü yol solu Tataroğlu Osman evleri ile mahdut temamı 80 lira kıymetli hanenin 4-3 sehmi açık artırma suretiyle satılacağı ve birinci artırma 3-6-940 pazartesi günü saat 10-12 de yürde yetmişbeşi bulmadığı takdirde ikinci açık artırma 19-6-940 çarşamba günü aynı saatte en çok artıranın üzerine ihale olunacaktır talip olanların yüzde yedi buçuk pey akçası ile icra dairesine muracaatları ilân olunur.

Daimî Encümenden

Mecidözü kazasının Dutluk mahallesinde kâin idarei hususiye binası altındaki dört ve altı numaralı iki dükkâna 1-4-940 tarihinden 31-5-941 tarihine kadar olan 14 aylık icarı 21 gün müddetle açık artırmağa çıkarıldığı halde her iki dükkân için haddi lâyikinde talip bulunmadığından artırmanın on gün uzatılması vilâyet encümenince muvafık görüldüğünden taliplerin şeraiti öğrenmek ve pey akçasını yatırmak üzere mahallî Kaymakamlığına müracaatları ve kat'î ihalenin 4 - Mayıs - 940 cumartesi günü saat 10 da encümeni vilâyetce icra kılınacağı ilân olunur.

Zayi Nufüs Cüzdanı ve Askerî Malûhiyet Raporu

Nufüs cüzdanımla askeri malûliyet raporumu zayi ettim. Yenisini alacağımdan eskilerinin hükmü olmadığını ilân eylerim.

Alacanın Küçük Keşlik köyünden
Satılmış oğlu Haydar Samut

KURULUŞ TARİHİ: 1921

İDARE YERİ
vilâyet matbaası

ÇORUM

YIL: 18 — No. 1020

ÇARŞAMBA

8 - Mayıs - 1940
Nushası - 2 - kuruştur

- HER HAFTA ÇIKAR VİLÂYET GAZETESİDİR -

Parti Müfettişi

C. H. Partisi Mıntakamız Müfettişi Erzurum Meb'usu Bay Salim Altuğ 5-5-940 pazar günü akşamı şehrimizi şereflendirmişlerdir. Muhterem Müfettişimize hoş geldiniz deriz.

AĞIR CEZA REİSİ

Vilâyetimiz Ağır Ceza Mahkemesi Reisliğine tayin buyrulduklarını evvelce bildirdiğimiz Tekirdağı Ağır Ceza Mahkemesi Reisi Bay Celâleddin Üster gelerek vazifelerine başlamışlardır. Muhterem Adliyecimize hoş geldiniz der, yüksek muvaffakıyetlerini temenni eyleriz.

MINTAKA GÜREŞ MÜSABAKASI

Edirnenin Kırıkpınar mevkiinde 9 Mayısta icra edilecek Türkiye güreş birincilik müsabakalarına iştirak edecek güreşçileri seçmek üzere Ankara, Çorum ve Çankırı pehlivanları arasında Ankarada 5 Mayısta yapılan mıntaka güreş müsabakasında bölgemiz timinden ağır siklette Hasan Hüseyin Yener, yarı siklette Mehmet Ali Demirkaya ve 66 siklette de Ragıp Tetik birinci gelmişlerdir. Bu üç güreşçimiz mıntaka namına Kırkpınar müsabakasına iştirak edeceklerdir. Güçlü pehlevanlarımıza büyük başarılar dileriz.

HAZIRLIKLARA BAŞLANDI

15 Mayıs Hava Şehidleri İhtifalı için Hava Kurumunca ve 19 Mayıs Spor ve Gençlik bayramı için Parti, Maarif ve Bölge tarafından programlar hazırlanmağa başlanmıştır.

FEYİZLİ YAĞMURLAR

Nisanın 30 uncu salı günü öğle vakti başlayıp akşamın saat 18 ine kadar ve 6-5-940 pazartesi günü sabahı da oldukça uzun süren yağmurlar vilâyetimizin her tarafında aynı derecede olmuş ve bu hal, ziraat, bağ ve bahçelere mühim faydalar temin etmiştir.

Askerlik Kanununun 58 inci maddesine bir fıkra eklenmesi hakkında kanun

Kanun No: 3810
Kabul tarihi: 26-4-1940

Madde 1 - 1111 sayılı kanunun 58 inci maddesine aşağıdaki fıkra eklenmiştir.

Talim ve terbiye ve manevra maksadile celbedilecek usta efrat, fevkalâde hallerde, iki sene kaydine bakılmaksızın İcra Vekilleri Heyeti kararile silâh altına alınabilir ve talim müddeti de dört aya kadar uzatılabilir.

Madde - 2 Bu kanun neşri tarihinden muteberdir.

Madde 3 - Bu kanunun icrasına İcra Vekilleri Heyeti memurdur.

Konferans

Vilâyet Orman Müdürü Asım Darcan tarafından Şehrimiz Halkevi Salonunda Verilen Konferans Suretî

Sayın yurttaşlar!

Sizinle bugün orman mevzuu üzerine konuşma yapmaklığımız kıymetli partimizden emrolunmuştur.

1 - Orman, Umumumuzu alâkalandırdığı gibi bilhassa köylü ve rençberlerimizi her an istifadelendirmektedir. Bu sebeple ve mevsim dolayısile köylümüzü ilgilendiren ve muhtarları marifetile muracaatları icap eden izin hususunda biraz bahsetmek isterim.

A Orman kanunu orman on kilometre mesafe yakınında bulunan köylülere büyük bir hak bahşederek kendi evlerinde yakacakları odun ve kömürü bedave pahasına olmak üzere on da bir tarife bedelile mesalâ bir kental odun onbeş kuruş ise 60 para orman resmi olarak her haneye ellişer kentala kadar izin vermektedir. Yani köylü bir kışlık mahrukatını 75 kuruş gibi cüzi bir para ile temin etmekte olduğu gibi mukabilinde bir bedel alınmamak üzere mahzur olmayan zemanlarda tomruk imal edilen ormanların kuru dal ve yongalarını toplamağada müsaade edilmektedir.

B - Köylü kasabaya gidip geldikçe köylünün gaz, tuz parasını karşılayan ve aynı zamanda kasaba mahrukatını bu kanundan istifade edemeyen köylü yakacağını temin için bu işle bizzat meşgul ve kendi nakıl vasitasile taşıyacak olanlarada hane başına kırkar kental odun veya yirmişer kental kömür izni tam tarife bedelile verilmektedir.

C - Ev, dam, samanlık ve buna mümasil inşası için kereste ihtiyacı bulunan köylülere yine onda bir kaidesince beher metre mikâbı 460 kuruş yerinde 46 kuruşa lüzumu kadar kereste verilmekte olduğu gibi cami, mektep ve köy köprüleri gibi umumî ihtiyaçata ait keresteler dahi bedelsiz verilmekte ve kereste imali san'atı olan köylülere yine aynı veçhile tam tarife bedelile verilmek suretile rençberlerimizin muhtaç oldukları küçük çapta ziraat edevatı ve kaplık kerestelerin temininde müsaade olunmaktadır.

D - Bunlardan başka köyü ormana 10 kilometreden fazla olupta ev, dam ve samanlık gibi muhtaç olduğu mahalde sarf olunmak üzere muhtaciyyeden olduğu sabit olanlara yalnız tarife bedelile kereste verildiği gibi köylü olsun kasabalı olsun Zelzele, Sel, Yangın gibi mıntaka halkının zararlandıran Âfattada vekiller heyeti kararile lüzumu kadar kereste meccanen verilmektedir. Ve işbu zatî ihtiyaç için verilen mahrukat ve kerestelerin başkasına satılması yasaktır.

2 - Gerek ormana 10 kilo metre mesafe dahilinde bulunsun ve gerekse haricinde olsun toprak mahsulü nev'inden olan Salep, Yer Mantarı, kitre, çilek, Soğan, koca yemiş, alıç gibi meyva ve otları memuru nezaretinde toplayanlardan bir şey alınmayacağı ve yazılı izne hacet olmadığı gibi bu mesafe dahilinde bulunan ve geçimleri çıra Ağaç kabuğu, Mazı, Balamut, Çam fıstığı, Cehri, Sığala, ve Reçine gibi ağaç mahsullerini toplayup satmağa mütevakkıf bulunanlarada tarife bedelini ödemek suretile izin verilir.

3 - Ormanların ağaçlık ve ormandan açılmış çıplak yerlerindeki otlak ve sulaklara keçi ve Deveden gayri Hayvanatın sokulmasıda yine orman mühendisinin tayin edeceği genç fidan bulunmayan yerlerinde parasız olarak müsaade olunur.

4 - Kanunî hak sahibi bulunan her köy ayrı ayrı tebliğat yapıldığı gibi ihtiyacatın doldurulması için matbu beyannameleride dağıdılmış olduğundan gerek mahrukat ve kereste taleplerinin ve gerekse otladılacak hayvanat beyannamelerinin kazalardaki bölge şefliklerine tevdii ile muracaat eylemeleri izinlerinide biran evvel alup kış hululunda hepsine birden yetişilmesi ve daha serbest çalışılması imkânı olmayan sıkışık vaziyet ihdasına veher sene olduğu gibi mahrukat buhranı ihtimali telaşına mahal verilmemesi lazımdır.

Bilhassa işini böyle geciktiren köylülerin kar ve çamur yüzünden kasabalara odun götürmemeleri hem kendi zararlarını ve hemde kasaba halkının sıkıntısının mucip olurki aslında ve kıymetinde fark olmayan odunun kanunun hak vermediği şahıslar elinde kıymetlendiği görülüyor. Ve köylünün iznini vaktinde almamasından hem kendinin az kazanmasına ve hemde kasabalının zararlanmasına sebebiyet verilmiş oluyor.

5 - Çorum vilâyetinin 666 köyünden 108, Çorum merkezine bağlı olmak üzere 483 köyünde 28264 hanesi kanundan istifade hakkını haiz ve 1,5 milyon kentale yakın odun sarfeder. Ve keza 23 Çorum merkezine bağlı 137 köy kasabalara odun nakıl edip satar. Bunların da götürebileceği miktar 11000 kental miktarındadır. Fakat bu 137 köyden 939 senesinde ancak 67 köy kasabalara obun nakli izni almıştır.

Tarif ettiğimiz kolay ve hiç masrafsız ve pulsuz beyannamenin mart ayı içinde doldurulup tasdik ve tevdii ile alınacak iznin ibmali Cumhuriyet hükümetimizin halk ve köylü hakkında göstdiği yakın ve derin alâka ile ölçülemiyecek derecededir. Mayıs ortasına kadar muracaatları ve mali sene başına kadar izinleri temamlamağa çalışalım. Bu günkü konuşmamızı burada bırakarak günlük mevzuları ve izahlarına göre sık sık anlaşmaları yapalım. Müşküllerimizi giderelim. Gününüz hayırlı olsun.

Bu nushamızda muharrir Melâhat Eroğluerin şehrin imar plânının gelmesi dolayisile Belediye Reisile klâsik bir röportajını okuyacaksınız.

Alenî Teşekkür

Halen Samsunda bulunan Sayın, Çorum Ağır ceza Reisi Bay Afifin refikaları Bayan Münire, merhum biraderlerinin bir hediyesi olmak üzere Çorum Halkevi Kitap sarayına altı kıymetli eser hibe etmişlerlerdir.

Kitapsaray kolu üyeleri bu kıymetli hibeyi türk kadınlığı namına emsalsiz denecek kadar büyük bir kadirşinaslık telakki etmiştir.

Bayan Münirenin Halkevine karşı gösterdiği bu yakın alâka şüphesiz ki bütün Çorum halkını fazlasile mütetahassis edecektir.

Komitemiz namına merhumun efradı ailesine uzun ömürler temenni eder; Bayan Münireye de teşekkür etmeyi borç bilirim.

Çorum Halkevi Kitapsaray Kolu Rs.
Cudi Eğe

AT KOŞUSU

Vilâyetimizde her sene yapılmakta olan at koşusunun ba sene ilkbaharda yarpılması takarrür etmiştir.

18 Mayıs cumartesi günü yapılacak olan koşu için icap eden hazırlıklara başlanmıştır.

Çorum Valisi Sayın Bay Salih Kılıcın Yüksek Himayelerinde 19 Mayıs 1940 Pazar günü Sungurlu Merkezinde Yapılacak At Koşuları

BİRİNCİ KOŞU : TAY KOŞUSU

Aygır depoları damızlıkları mahsulü üç yaşında yarım kan Arap, at ve kısraklara mahsustur. Mesafesi (1000) metredir ikramiyesi (55) liradır.

Birinciye (30) lira, ikinciye (15) lira, üçüncüye (10) liradır. Sıklet (56) kilodur. Duhuliyesi (4) liradır.

İKİNCİ KOŞU : SÜRAT KOŞUSU

Dört ve daha yukarı yaşta yerli at ve kısraklara mahsustur. Mesafesi (1800) metredir. İkramiyesi (95) liradır. Birinciye (60) lira, ikinciye (25) lira, üçüncüye (10) liradır. Sıklet : dört yaşındakiler (58), beş ve daha yukarı yaştakilere (60) kilodur. Duhuliyesi (7) liradır.

ÜÇÜNCÜ KOŞU : TAHAMMÜL KOŞUSU

Dört ve daha yukarı yaşta yarım kan Arap at ve kısraklara mahsustur. Mesafesi (2500) metredir. İkramiyesi (160) liradır. Birinciye (100) lira, ikinciye (40) lira, üçüncüye (20) liradır. Sıklet : dört yaşındakilere (58), beş ve daha yukarı yaştakilere (60) kilodur. Duhuliyesi (12) liradır.

KOŞU ŞARTLARI

1 — Koşulara girmek üzere hayvanlarını kaydettiren sahipleri yarış ve islâh encümeninin koşulara müteallik koyduğu bütün kaide ve şartları kabul etmiş demektir.

2 — Koşu kayıt muamelesi 19-5-1940 pazar günü saat 4 e kadar devameder. (Hayvanı beraber getirip muayene ettirmek mecburidir.)

3 — Duhuliye ücretleri peşin ve kayıt esnasında alınır.

4 — Yarış günü havalar yağışlı olduğu ve koşuların icra edilmeyeceğine karar verilirse yarışlar bir hafta tehir edilir.

5 — Seyirciler koşu yerine duhuliye biletlerile girerler. Koşular esnasında biletlerini saklaması ve sorulduğu zaman ibrazı mecburidir.

6 — Gerek yerli ve gerekse Arap ve yarım kan Araplarla aynı koşuda ecnebi kanlı hayvanlar koşturulmaz.

Vilâyet Umumî Meclisi Toplantısı

ZABIT HULASASI

REİS : Vali Salih Kılıç — TOPLANTI: 12

—Geçen Sayıdan Artan—

Kastamonu idare heyeti kararı üzerine bu köylerin bağlı bulundukları kazalarda kalmaları hakkındaki dahiliye encümeni mazbatasının kabulüne, İskilibin Kuzuluk köyünde nahiye teşkili icabettiğine dair dahiliye encümeni mazbatasının muvafık olduğna, İskilip kazasının Çankırıya bağlanmaları muvafık görülmediği hakkındaki dahiliye encümeni mazbatasının kabulüne Sungurluya bağlanmasını isteyen Mehmet ali ve kalender oğlu çiftlikleriyle Kara hacı ve Resul oğlu köylerinin İskilipte kalmaları hakkındaki dahiliye encümeni mazbatasının kabulüne, Alaca kazasına bağlı otuz köyün yekdiğerile birleştirilmesi ve civar vilâyet ve kazalardan bazı köylerin Alacaya bağlanmaları hakkındaki kaymakamlığın teklifi üzerine dahiliye encümeninin köylerin birleştirilmesi muvafık olmadığı ve bağlanması istenen köylerin bağlı oldukları kazalar mütaleasile halkının arzusu olup olmadığının tetkiki hususundaki mazbatasının mezun olan Alaca kazası azalarının vürudunda görüşülmesine, Aygır deposu tamiratı için keşif mucibince 1094 lira 72 kuruş tahsisat verilmesi hakkındaki talep ve müteferrika encümeni mütaleasının bu tertibe 750 lira ayrıldığından mazbatasının tasdikten geldiğinde icabında tevessül edilmek üzere veteriner müdüriyetine tebliğ buyrulmak üzere vilâyet makamına takdimine, ve 938 yılı hesabı kat'i cetvellerinin bütçe encümeni mazbasında gösterilen kayitlerle tasdikına, Mustafa Bayrak Çorumnn teklifile mazeretine binaen bu gün meclise iştirak edemiyen Nuri Kafkas - Alacaya iki gün mezuniyet verilmesine karar verilerek ruznameye dahil başka evrak olmadığından mardın 18 inci pazartesi günü saat 14 de toplanmak üzere celseye nihayet verildi

Tapu Sicil Muhafızlığından

Hamdi köyünün köyönü gedik ardı, karaçayır, ova, yukarı tarla, dağ yolu, köy ardı, kör pınar mevkilerinde kâin tasdiksiz yoklama defterinde Sarı İsa oğlu Cafer bin Hüseyin ve Ali ve İbrahim binan İsa namlarına mukayyet olup vefatlarile veresesine kalan işbu tarlalar üzerinde satış muamelesi icra kılnacağından 26-5-940 tarihinde berayı tahkikat mahalline gönderilecek memura işbu gayri menkulat hakkında bir güna hak ve tasarruf iddia edenler varsa ellerinde vesikalarile bile memura veya daha evvel tapu sicil muhafızlığına müracaat eylemeleri lüzumu ilân olunur.

Alaca H. Hakimliğinden

Alacanın Kızıllı köyünden Veli Şahinin İsahacı köyünden Mustafa oğlu Yakup aleyhine açtığı iz'alei şuyu davasından müddei aleyh Yakubun ikametgâhı meçhul bulunduğu cihetle kendisine tebligat yapılmamış ve ilânen tebligat icrasına karar verilmiş ve bu baptaki muhakeme 24-5-940 tarihine bırakılmış olduğundan merkum Yakubun o gün mahkemeye gelmesi aksi halda muhakemenin gıyaben rüyet olunacağı ilân olunur.

Alaca Halkevi Reisliğinden

Evimizde halkımıza faideler bahşeden daire amir ve memurlarının vermekte oldukları kıymetli konferanslardan (Çiftin mes'ut olması için nişanlanma ve evlenmeler ne gibi bir temele dayanmalı) mevzulu bir konuşma yapan sayın müdeiumumimiz bay Esat Cankar'a (Medeni kanunumuza göre boşanma ve evliliğin feshi) hakkında konuşma yapan sayın hakimimiz bay Zerrin Akgün, İnönü zaferi yıldönümü münasebetile evimizde yapılan törende kültür bakımından evimizi şereflendirmek hususunda gösterdiği alâkadan dolayı maarif memuru Mustafa Uygur ve arkadaşlarına ve (Muharebe gazları harp tayyare ve bombaları) mevzulu bir konuşma yapan J. Komutanımız bay Reşit Kızıltan'a açık teşekkürlerimizin iblâğına gazetenizin tavassutlarını saygılarımla rica ederim.

YOZGAT VİLÂYETİ
NAFIA MÜDÜRLÜĞÜNDEN
Kapalı Zarf Usulile Eksiltme İlânı

1 - Eksiltmeye konulan iş: Yozgat hükûmet konağı (131805) lira 81 kuruşluk bakiye inşaatıdır.

2 - Bu işe ait şartname ve evraklar şunlardır.

A - Eksiltme şartnamesi

B - Mukavele projesi

C - Nafıa işleri genel şartnamesi

D - Yapı işleri fennî şartnamesi.

E - Hususî şartname

F - Keşif cetveli, tahlili fiat, metraj

J - Proje

İstekliler Yozgat nafıasında bu evrak ve şartnameleri görelirler.

3 - Eksiltme 23-5-940 perşembe güuü saat 15 de nafıa müdürlüğünde toplanacak komisyon huzuruda kapalı zarf usulü ile yapılacaktır.

4 - Eksiltmeye girebilmek için isteklinin (7840) lira muvakkat teminat vermeleri ve bundan başka aşağıdaki esaiki haiz bulunması lâzımdır.

A - En az (25000) liralık yapı inşaatını yapmış bulunması.

B - İnşaatının mes'uliyeti fenniyesini tekabül etmiş bir mühendis taahhütnamesi ibraz etmesi.

C - İhale tarihinden (8)gün evvel müracaatla vilâyetten eksiltmeğe girebileceklerine dair vesika almaları şakttır.

5 - İhale bedelini sene sonuna kadar yapılabilecek mikdarı 939 senesi bütçesinden ve mütebakisi 940 bütçesinden tediye olunacaktır.

6 - Teklif mektupları 3 üncü maddede yazılı saattan bir saat evveline kadar Nafıa dairesine getirilerek komisyon reisliğine makbuz mukabilinde verilecektir. Posta ile gönderilecek mektupların nihayet 3 üncü maddede yazılı saate kadar gelmiş olması ve dış zarfın mühür mumile iyice kapatılmış olması lazımdır. Postada olan gecikmeler kabul edilmez. 1-3

Vakıflar Memurluğundan

Vakfa aid şehir içerisiinde dükkân ve kahvahane ve Yeniçamlıcada, Gelhayırda, Tutluderede, Karaca köyde, değirmen icarları 10 gün müddetle müzayedeye çıkrılmıştır. İhalesi 17-5-940 cuma günü yapılacağından taliplerin Evkaf idaresine müracaatları ilân olunur. 1-2

KURULUŞ TARİHİ: 1921

İDARE YERİ

vilâyet matbaası

ÇORUM

YIL: 18 — No. 1021

ÇARŞAMBA

15 - Mayıs - 1940

Nushası - 2 - kuruştur

- HER HAFTA ÇIKAR VİLÂYET GAZ TESİDİR -

Valimiz Geliyor

Bir müddettenberi mezunen İstanbulda bulunan Sayın Valimiz Bay Salih Kılıcın yarınki perşembe günü şehrimize onur verecekleri haber alınmıştır.

VALİ YEKİLİMİZ

Vali Vekilimiz Vilâyet Mektupçusu Bay Kâzım Baydoğan hususî bir işinin tesviyesi için dün Ankaraya gitmişlerdir. Avdetlerine kadar Vekâlet işi Emniyet Müdürü Bay İzzet Batuk tarafından tedvir edilecektir.

HALKEVİ FAALİYETİ

Her şubesinde verimli bir mesai ile faaliyetine devameden şehrimiz Halkevi, gün geçtikçe mesaisine daha başka bir hız vermektedir. Geçen hafta Halkevinin faaliyet ve idare şekillerini teftiş buyuran C. H. Partisi mıntakamız Müfettişi Erzurum Meb'usu Bay Salim Altuğ, gördükleri varlıktan duyduğu memnuniyetle evin idare heyetini toplayarak kendilerine vicahen teşekkür eylemekle beraber, Evin bu mütevazi faaliyetinin diğer Halkevlerine hakiki bir örnek olduğunu ifade eylemiş oldukları mevsukan haber alınmıştır.

ÇORUM : Şehrimiz Halkevi Başkan ve İdare azalarının takdirlenmiş faaliyetleri bizim içinde mucibi iftihar bir hareket bulunduğundan memleket adına kendilerine aleni teşekkürlerimizi sunmayı yerinde bir vazife bilir.

İHTİFAL TÖRENİ

Bu günkü hava şehitleri ihtifali şehrimizde lâyık olduğu merasimle icra edildi.

Başta Vali vekili ve Askerlik şubesi Reisi ve bilumum askeri Komutan ve Subaylarile okul talebeleri ve bir kısım memurin, bir kıt'a asker ve bir polis müfrezesi merasime iştirak eylemiştir.

Program veçhile tam saat 11 de askeri komutan tarafından verilen selâm kumandasile 2 saniye selâm ihtiramı yapılmış ve meydandaki bayrak yarıya kadar indirilip çıkarıldıktan sonra Hava kurumu şehrimiz şubesi idare heyeti azasından Şükrü Çöplü tarafından bir hitabe irad edilmiş ve Halkevi bandosunun çaldığı matem marşını müteakip sıra ile askerî kıt'a, okullar talebeleri ve bütün subaylarla hazırun bayrak ve abide önünde geçit resmini ifa eyledikten sonra merasime nihayet verilmiştir.

Güreşçilerimizin MUVAFFAKİYETİ

5 Mayısta Ankarada yapılan grup müsabakasında puvan itibarile birinçilik kazanıp, grup namına Kırkpınar güreş müsabakalarına iştirak eylemiş olan ağır siklette Hasan Hüseyin Yener, yarı ağırda Mehmet Ali Demirkaya, 66 kilo siklette Ragıp Tetik grup namınada büyük muvaffakıyetler elde etmişler ve grupumuzun birinciliğini temin eylemişlerdir.

Güçlü güreşçilerimize teşekkür eder, gelecek müsabakalarda daha üstün muvaffakıyetlerini dileriz.

BİR AY MEZUN

Vilâyetimiz C. H. partisi idare heyyeti Reisi ve Belediye Reisi Dr. Pertev Kalelioğlu aldığı bir ay iznini istimale başlamıştır

Bu mezuniyet münasebetile Parti Başkanlık Vekâletini idare heyeti azasından Nazmı Tumbuş ve belediye Riyaseti Vekâletini Reis Muavini Sabit Emanetoğlu tedvir edeceklerdir.

BELEDİYE REİS MUAVİNİ

Nisan adi içtimaını bitiren şehrimiz Belediye Meclisi, bu içtimada, Belediyede bir Reis muavinliği ihdasına lüzum görmüş ve yapılan seçimde ise, Umumî Meclis azasından Sabit Emanetoğlunun müttefikan kazandığı anlaşılmıştır.

Sabit Emanetoğlunu tebrik eder, memleket işlerinde verimli muvaffakıyetlerini dileriz.

DOLU ve YAĞMURDAN
Alaca Çayı Bir Buçuk Metre Yükseldi

14-5-940 Gecesi yağan şiddetli yağmur ve doludan hasıl olan seller Alaca merkezinden geçen çayı yatağından bir buçuk metre yükseltmiştir. Bu yükselme neticesi olarak 1 göçmen evi tamamen yıkılmış ve biride kısmen hasara uğramıştır. Kasaba civarındaki taş köprünün bazı aksamı hasara uğramışsa da insan ve hayvanca zayiat olmamıştır.

SUNGURLU AT KOŞUSU

Sungurluda 19-5-940 pazar günü icra edileceği bildirilmiş olan at koşularının 26-5-940 pazar gününe talik kılındığı mahallinden verilen malûmattan anlaşılmıştır.

Vilâyet Umumî Meclisi Toplantısı

ZABIT HULASASI

REİS : Vali Salih Kılıç — TOPLANTI: 13

Vilâyet umumî meclisi 13 üncü toplantısını martın 18 inci pazartesi günü saat 14 de Vali Salih Kılıç'ın riyasetinde aza: Mazmı Tombuş, Şevket Davud, Mustafa Bayrak, Necmeddin Duran, Hüseyin Yalçın, Emin Köse, Cevad Köstekçi, Abdurrahman İstanbullu, Hasan Sav, Hidayet Öncü, Ömer Emrali, Bedri Tüzün, Ziya Üçüncü, Cemal Erkan, Necati Önen, Behcet Durukan, Nuri Kafkas, Abbas Erdoğan, Bedri Bilginer, Mehmet Çetin, Abdulkadir Güneyden mürekkp olarak yaptı.

Zabtı sabıkın aynen ve müttefikan kabulünden sonra okunan evrakı varideden yurdun muhtelif yerlerinde vukubulan zelzele seylâp ve yangından zarar gören felâketzedelere el uzatmakta olan kızılay cemiyetine yardım yapılması hakkındaki Çorum merkez başkanlığının teklifi üzerine bu seneki bütce vaziyeti müsait olmadığından ve halkın bu uğurda yardımları devam etmekte oldugundan gelecek sene icabı düşünüleceğinin cevaben bildirilmesi için vilâyet makamına takdimine, Hastahane yatak kadrosu geçen sene 85 olarak kabul edilmiş isede vilâyet halkından başka hastaneye gösterilen rabet dolayisile hariçten gelen hasta ve yaralılarla alay efradını tedavi altına almak zaruretine karşı kadronun 100 yataga iblağı hakıkndaki Baştababetin teklifinin muvafık bulunduğuna, yol alât ve edevatının inşaat mahallerine nakli için bu tertipten aldığı 23 lira 50 kuruşluk evrakı sarfiyelerin nakil tahsisatı mevcud olmadığına göre o tertipten mahsubu bütce formülüne uygun olmaması hasebile inşaat tertibinden icrayi mahsubuna, Getirilecek içme su için 400 lira yardım

— Sonu var —

19 MAYIS BAYRAMI

19 Mayıs Spor ve Gençlik bayramı için zengin bir program hazırlanmıştır. Orta ve Küçük Sıhhat okulu talebeleri mütemadiyen beden harekâtı ekserzislerine devam eylemektedirler. Program veçhile sporcularımız da yapacakları hareketler için icab eden hazırlıkları yapmışlardır.

BİR TAVZİH

Geçen haftaki sayımızda Belediye Reisile mülâkat başlığı altında intişar eden Belediye faaliyetleri hakkındaki yazıda parkta inşa edilmekte olan gazino için konulduğu bildirilen tahsisat yekûnu bir yanlışlık eseri olarak derç edilmiştir.

Aldığımız son malûmata nazaran inşası pek yakında hitama erecek olan modern park gazinosu muayyen bir tahsisatla yapılmaktadır. Tavzih eyleriz.

VİLÂYETLERDE FİKİR VE EDEBİYAT HAYATI

Afyon haber gazetesi pazartesi nushalarında vilâyetlerdeki şair ve muharrirleri tanıtacak eserlerinden örnekler verecektir. Aynı nushalarda herkes için lâzım bazı hukuk ve kanun bahisleri de bulunacaktır.

18 Senelik hayatı olan bu gazetenin yalnız pazartesi nushaları için hususî abone bedeli 150, altı aylık 85 kuruştur.

BALO VE MÜSAMERE

19 Mayıs Spor ve Gençlik bayramı münasebetile pazar gecesi Spror Bölgesi Avcılık ve Atıcılık Kulubü tarafından Halkevi salonunda bir balo verilecek ve keza Halkevi sinemasında da Evin Gösterit Şubesi tarafından bir piyes vazı sahne edilecektir.

KARARNAME

İstihsal olunan 17-Nisan-1940 tarih ve 15739 sayılı kararnameye dayanılarak Van vilâyetine bağlı Şitak kazasının Narlı nahiyesi merkezi Martanis köyünden Giresor köyüne nakledilmiş olduğu Dahiliye Vekâletinin 4-5-940 gün ve 4309 sayılı yazısile bildirilmiştir.

Tamimen tebliğ olunur.

TAMİM

25-1-940 Gün ve 802 sayılı tamime ektir.

1 - Yukarıda gün ve sayısı yazılı tamimde bildirilen ve eski ismi Erganimadeni olan Maden kazası Elazığ vilâyetine ve yine eski ismi Ergani, Osmaniye olan Ergani kazasıda Diyarbakır vilâyetine bağlı olup bu kazalarla yapılacak muhaberatta zarfların üzerine Maden için Maden - Elazığ ve Ergani için Ergani - Diyarbakır yazılmasına usul ittihaz edilmesi Dahiliye Vekâletinden tamimen tebliğ buyrulmuştur.

GÜNÜN RÖPORTAJLARI

Melâhat Eroğluer

Belediye Reisile Bir Mülâkat (2)

Telefon muttasil çalıyordu. Günün kısa saatleri içinde Belediye gibi ağır ve şumüllü vazifeyi yapmak için onu fazla işgal edilmemesi ve yapacağı ve göreceği işler hakkında serbest kalması lâzımdı. Samimi musahabeyi keserek kendilerinden müsaade istedim. Sayın Doktor kalkarak büyük bir tavazuhla vakıt geç değil daha oturabilirdik diyerek benden oturmamı rica etti. Dakikalar uzamakla bir saate doğru yaklaşıyordu

Sayın Parti Müfettişimizden Çorumun liseye olan şiddetli ihtiyacı dolayısile efkârı umumiyenin arzularına eş olarak bize bu hususta müzaheret buyrulmalarını dilemek istedim. Fakat şehrin ihtiyacı üzerine hasbuhal yaptığımızdan mevzuun haricine çıkamadım.

Sayın Belediye Reisi Pertev Kalelioğlu Çoruma bundan altı sene evvel Belediye tadibi sıfatı ile geldiğini o vazifeyi gördüğü bu esnada Belediye intihabında Belediye Risi olduğunu ve üç senedenberi bu vazifeyi görmekte bulunduklarını ve bundan evvel Sivasta ve daha evvelde muhtelif şehirlerde memuriyet hayatı olduğunu söz arasında sorduğum bir suale cevaben kısacık tercümei hallerini lutüf buyurdular. Kendilerinden Belediye bütçesini sordum.

—95732 Lira buyurdular.

Sayın Belediye Reisi bir aralık yarın şehir işleri için Ankaraya gideceklerini söylediler. Telefon muttasıl çalıyordu. Günün kısa saatleri içinde Belediye gibi ağır ve şumullü vazifeyi yapmak için onun fazla işgal eeilmemesi ve yapacağı ve göreceği işler hakkında serbest kalması lâzımdır.

Samimi müsahbeyi keserek kendilerinden müsaade istedim. Sayın doktor ayağa kalkarak büyük bir tavazzuhla.....

—Vakıt geç değil daha oturabilirdik diye benden oturmamı rica etti. Dakıkalar uzamakla bir saate doğru yaklaşıyordu. Özür dileyerek başka bir gün tekrar geleceğimi bildirdim.

C.H. Partisi mıntakamız Müfettişi ve Erzurum saylavı Sayın bay Salim Altuğa veda ile odadan ayrıtdım.

Sayın Belediye Reisi kıymetli doktor kendine has mümaz bir nezaketle beni merdiven başına kadar uğurlamak suretile büyük bir cemilekârlık gösterdiler. Kendilerine hüsnü kabulden dolayı teşekkürlerimi bildirerek ayrıldım.

Melâhat Eroğluer

(1) Muharrımizin Belediye Reisi ile olan mülhakatının başlangıcını bundan evvelki nüshamızda derc etmiştik.

Çorum Belediye meclisinin Nisan 940 içtimaında tanzim ve kabul edilmiş olan belediye cezaları Hakkındaki 1608 sayılı kanunun 2 inci maddesine müstenit tenbihname.

Kabul tarihi : 25-Nisan-940 **Tatbik tarihi : 1-Haziran-940**

Madde 1 — Kahveciler, berberler, aşçılar, lokantecılar, kebabcılar, köfteciler, sepzeciler, ekmekçiler, çörekciler, simitciler, hamamcılar, hamam natırları, otelciler, kasaplar bu sayılan esnafın çırakları, otel hizmetçileri, meşrubat satıcıları, dondurmacı, sütcü, salebci vesaire ve bil umum gıda maddeleri satışı ile iştigal edenler her üç ayda bir resmî tababete muayene olunarak sıhhat vesikası alacaklardır. Çırakların beyaz gömlek geymemelerinden ve sıhhî muayenelerini yaptırmaksızın müesseselerinde çalışmalarından ve çalıştırılmalarından patronları mes'uldür. Kahve, gazino, lokanta ve hamamlarda, aşcı, kebabcı dükkânlarında hasırlı sandalye bulundurulmıyacaktır. Cezası 1 ilâ 5 liradır

Madde 2 Umumun oturduğu yerler müşteri varken süpürülmiyecektir. Mecburiyet hasıl olurse hafif sulanarak süpürülecektir. Cezası 1 ilâ 3 liradır.

Madde 3 — Aşcı, lokantacı, kebabcı, köfteci dükkânlarında bakır kaplarda hafif bir kızarlı bile bulunmıyacaktır. Çinko kaplarda zade ve dökük olmıyacaktır. Cezası 1 ilâ 4 liradır.

Madde 4 — Otel, han havlileri ve nalbant dükkânları her gün sulanarak süpürülecektir. Ve daima temiz bir halde bulundurulacaktır. Cezası 1 ilâ 4 liradır.

Madde 5 Vezin noksanı ekmekler satılamaz.Bu gibi ekmekler küçük parçalara ayrılarak sahiplerine iâde olunur. Cezası 2 ilâ 4 liradır.

Madde 6 — Bir fırından diğer fırına hamur taşınamaz. Cezası 2 ilâ 4 liradır.

Madde 7 — Sıhhî mahzurlarına mebni tırnakla bide imâli yasaktır. Cezası 1 ilâ 4 liradır.

Madde 8 — Seyyar berberlik yasaktır Cezazı 3 ilâ 8 liradır.

Madde 9 — Ruhsatnameli olarlar müstesna olmak üzere hiç bir fert hiç bir sebeb ve vesile ile umuma ait yol, kaldırım ve meydanı işgal edemez. Cezası 1 ilâ 3 liradır.

Madde 10 — Yağlı, şekerli kurabiye, börek, çörek mutlaka camekân şeklinde kapalı kaplar derununda satılacaktır. Cezası 1 ilâ 3 liradır.

Madde 11 — Gıda maddelerinin tozdan, sinekler ve saire haşerattan muhafazaları için üzerlerinin daima temiz bir şekilde kapalı bulundurulmaları mecburidir.

Madde 12 — Sokak ve caddelere ve meydanlara gübre vesaire dökülemez ve atılamaz. Cezası 1 ilâ 3 liradır.

Madde 13 — Evsafı bozulmuş, değişmiş ve bozulmağa yüz tutmuş herhangi bir me'külât ve meşrubat ile her nevi yaş ve kuru meyvaların alım ve satımı yapılamaz. Cezası 3 ilâ 8 liradir.

Madde 14 — Odun, kömür, saman, kereste ve hayvan derileri ancak belediyece tayin ve irae olunan yerlerde satılabilir. Cezası 1 ilâ 3 liradır.

Madde 15 — Saman ve kes nakline mahsus araba çeteni ve emsali vesait üzerinde saman ve kesin cadde ve sokaklara dökülmesine ve cadde sokakların pislenmesine mani olacak tertibat almak mecburidir. Cezası 1 ilâ 3 liradır.

Madde 16 — Hayvanlara karşı insafsızca hareket edilmeyecek, dövülmeyecek, yaralanmayacak ve tahammülünden fazla yük yükletilmeyecektir. Nakliyatta ve ziraat işlerinde kullanılan sığır ve mandaların sevk ve idarelerinde üvendere kullanılmayacak kamşi kullanılacaktır. Cezası 1 ilâ 3 liradır.

Madde 17 — Resmî ve millî günlerde bilumum ticaret hanelere ve dükkânlara bayrak takılacaktır. Takılacak bayraklar temiz ve Türk milletini temsil adecek bir surette ve bayrak kanun ve nizamnamesiyle kabul olunan şekil ve ebatta olacaktır. Cezası 1 ilâ 3 liradır.

Madde 18 — Çarıkcı esnafı belediyenin gösterdiği yerlerden başka hiç bir yere deri seremiyecektir. Cezası 2 ilâ 5 liradır.

Madde 19 — Evlerde tabaklık san'atı yapılamıyacağı gibi hiç bir kimse tarafından hiç bir sebep ve vesiyle ile evlerde çarıklık vesaire için şepli deri yapılamaz alelumum deri dıbağlanamaz. Cezası 1 ilâ 15 liradır.

Madde 20 — Dıbağ esnafı koyun, keçi derilerinin tüylerini almak ameliyesini dükkânları içerisinde yapacaklardır. Cezası 1 ilâ 3 liradır

Madde 21 — Nalbant dükkânları önlerine hayvan bağlanamaz. Ve nallanamaz cezası 1 ilâ 3 liradır.

Madde 22 — Hane önlerine sokak ve caddelere geçit mahallerine araba ve saire koymak ve emsali şeylerle bu mahalleri işgal etmek yasaktır. Cezası 1 ilâ 3 liradır.

Madde 23 — Helâ haricinde her hangi bir mahalle abdest yapmak yasaktır. Cezası 2 ilâ 5 liradır.

Madde 24 — Adâbı umumiyeye mugayir harekette bulunmayacaktır. Cezası 1 ilâ 3 liradır.

Madde 25 — Kürtpınarı, namazgâh, acısu, hamidiye, milönü, eski burhankâhya mahallesi mıntakasındaki sultanpınarı, özpınarı, mavral sokağı ve bahçeler altı çeşmelerinden maada şehir dahilindeki çeşmelerde çamaşır, kilim, çocuk vesaire yıkanması yasaktır. Cezası 1 ilâ 3 liradır.

Madde 26 — Su ve motör ile müteharrik değirmenlere belediyece kabul edilmiş kesnek konulacaktır. Cezası 2 ilâ 5 liradır.

Madde 27 — Umuma hâdim eşya ve levazımı kırmak, zedelemek ve kıymetine halel getirmek yasaktır. Kırılan, zedelenen kıymeti ihlâl olunan madde ve eşyanında tazmini ile suçlu mükellef ve mecbur tutulur. Cezası 2 ilâ 5 liradır.

Madde 28 — Ulumezar, çiftlik, hıdırlık kabristanları umumi mezarlık ittihaz edildiğinden bunlardan maada kabristanlara cenaze defnedilemez. Cezası 3 ilâ 5 liradır.

Madde 29 — Hayvanat laşe ve iskeletlerinin hayvan mezarlığından açılacak derin çukurlara konulması ve üzerlerinin kapatılması mecburidir. Cezası 2 ilâ 4 liradır.

Madde 30 — Kasaba dahilinde kağnıların kıcılamalarına meydan verilmeyecektir. Cezası 25 kuruş ilâ 1 liradır.

Madde 31 — Otomobil ve arabacıların ve kamyoncuların sıra durak mahallerinde durmaları ve bunların sahip ve sürücülerinin otomobil araba ve kamyonlara ait seyrü ve sefer talimatnamesi hükümlerine harfiyyen riayet etmeleri mecburidir. Cezası ... ilâ 25 liradır.

Madde 32 — Kabristanlara töy vesaire gibi pislik atılamaz ve otlatmak üzere hayvan sokulamaz. Cezası 3 ilâ 6 liradır.

Madde 33 — Hamam kurnalarına her hangi bir surette oturmak yasaktır. Bundan hamamcılar mesuldur cezası 2 ilâ 5 liradır

Madde 34 — Çarşı ve pazarlarda vesair umumi mahallerde ... sergicilerin ve gerekse seyyar satıcı ve diger bilumum esnafın Halkın istirahatlarını bozacak derecede bağırarak ve çağırarak gürültülü satış yapmaları yasaktır yalınız sütcü salepci, ... çörekcı, ve simitcilerle meşru at satıcılar saat 8 den sonra umumi istirahatı bozmamak şartiyle satışlarını ilân edebilirler. Cezası 1, 50 ilâ 2 liradır.

Madde 35 — Soba borularının damla yapmaması ve yangın tehlikesine meydan verilmemesi için tedabiri lazıma ittihazı mecburidir cezası 50 kuruş ilâ 3 liradır.

Madde 36 — Yeni tesisat sularının haklar ihtası veya evvelce ... edilmiş harklara isalesiyle bahçe sulanmasında, kerpiç, ve Çamır yapılmalarında kullanılması yasaktır cezası 1 ilâ 5 liradır.

Madde 37 — Belediye parklarına otomobil, araba ve hayvan girilmesi, ağaç kırılması, çiçek koparılması, muhafaza divarındaki ağaçların kırılması, kesilmesi, tarh ve tanzim edilmiş ... yerlerin bozulması yasaktır. cezası 1 ilâ 10 liradir

Madde 38 — Yol ve meydanlara dikilmiş olan ağaçların dalları

— Sonu var —

Tapu Sicil Muhafızlığından

Serban köyünün Kuzuluk ...köyündeki bir kıt'a tarlayı Culoğullarından Mehmed oğlu ...seyinden 25 sene evvel me...ada satın almak suretile Ey... oğlu Mehmedin tasarrufunda ...unduğunu havi vaki müracaat üzerine mezkûr tarlanın ...hallinde keşif ve tahkikat icrası için 2-6-940 pazar günü bir memur gönderileceğinden bu tarlada tasarruf iddiasında bulunan varsa şimdiden Tapu sicil muhafızlığına veya keşif günü hazır bulunarak iddiasını memura bildirmeleri ilân olunur.

Daimî Encümenden

Milkiyeti İdarei Hususiyeye ... Mecidözü kazasının Camiike mahallesinde vaki 36 numaralı bir adet kahvehane ile 2, 38, 42, 44, 46, 48 numaralı yedi ... dükkânın 1-5-940 dan itibaren birer senelik icarı Mayısın ...üncü cuma günü saat 14 te ... edilmek üzere 20 gün müddetle açık artırmaya konulduğundan talip olanların ve şartnamelerini öğrenmek istiyenlerin ...e gününden evvel Mecidözü ...ası Hususî Muhasebe memurluğuna ve ihale günü Vilâyet Daimî encümen kalemine müracaatları ilân olunur.

Daimî Encümenden

24-4-940 Tarihinden itibaren artırma müddeti on gün uzatılan milkiyeti İdarei Hususiyeye ait Mecidözü kazasında vaki 24 lira muhammen bedelli 6 numaralı dükkânın 1-4-940 dan 31-Mayıs-941 tarihine kadar olan icarına talip zuhur etmediğinden artırma, eksiltme ve ihalât kanununun 43 üncü maddesinin son fıkrasına tevfikan bir ay içinde pazarlıkla muamelesinin tamamlanması takarrür ettiğinden talip olanların bir ay içinde Mecidözü kazası Hususî Muhasebe memurluğuna ve Vilâyet Daimî encümen kalemine müracaatları ilân olunur.

Tapu Sicil Muhafızlığından

Eymir köyünden demirci oğullarından Halil o. Mehmedin Kulacık ve Bahadı özü mevkilerinde ki iki kıt'a tarlanın senetsiz tasarrufattan namına muamele yaptırmakta olduğundan mahallinde keşif ve tahkikat icrası için 26-5-940 pazar günü memur gönderileceğinden bu yerlere ait bir hak iddia edenler varsa yedlerinde mevcut müsbit vesikalarile birlikte Tapu sicilli muhafızlığına ve yahut o gün gönderilecek memuru mahsusuna ibraz etmeleri ilân olunur.

Beğenilen Yazılar

Beklediğim Yol

Bu yol nekadar uzun ve ıssız. Halbuki düne kadar bu yeşil ağaçlıklı asfalt yollar betbaht olan insanların bile yalnızlığını gideredek derecede ne kadar sesli ve ahenkli idi.

Bir çok geceler mehtabın nur saçtığı bu yollarda iki hayal gibi onunla kol kola gezer ve günlük hayatın acılarını şefkat duyguları ile giderirdik. İçimiz bir inşirahla ferahlanır ruhumuzu gıdıklayan hisler coşarak ahenhi şirin duygusunu terennüm ederdi.

Tabiat bizim için bir saz biz onun için bir bestekârdık. Hele şimdi köpürerek kayalıkları tırmalıyan şu derecik neşeli hayatımızın çağlayanı gibi mehtabın gölgelendirdiği sazlıklar içinde öyle kıvrak akardıki. Bazan onu aynalaştıran ve ziya hüzmeleri ile parlayan sathına bakarak derin ilhamlar alır ve bazende onun parlak sathında teressüm eden simalarımızı görerek daldığımız rüyadan bir kuş çırpıntısı ile silkinerek çıvıldardık. Ah o geceler .. Ah o aydınlıklı yollar...

Ufka doğru tabaka tabaka yükselen bu mor dağlar onun gittiği yere kadar uzanıyorsa bu sarp aşılması zor olan bu hasret yollarını annem nasıl geçti. Ve neden ben çoktanberi göz yaşlarımla ıslattığım bu yollarda onu bekliyorum.

Dereler, ağaçlar, otlar, çiçekler, neden sükût ediyorsunuz. Siz demi bana dargınsınız... Ben zaten açınan hayatımın donuk levhalar çizen nısıf kutru içinde yarım kalan öksüzlüğünün karanlığını gidermiye çalışıyorum.

Kâşki bende sizin gibi yalnız sevilen ve fakat duygusuz renkli bir çiçek olsaydım. Hiç olmazsa elem ve kahrın arkadaşlığı yerine koklanan çiçeğin sevilen bir koncası olarak kalırdım.... Heyhat. Hayat!...

Erenköy - 12-5-940

Şükran Akamaç

Alaca : Bayan F. Yeşilgöğe:

Bu sütun bütün okuyucularımıza açıktır. Elverirki gönderilen yazılar Leyla ve Mecnun hikâyesini tattıran bir çeşnı hissini vermesin. İltifatınıza müteşekkirim.

Alaca : Bayan Kadriye (Okunamamıştır.)

Yağmur ve Eylül adlı menzumenizi okuduk, Bi çok hatalar var bu sebeple derc edemedik. Daha verimli şiirler yazacağınızı ümit ediyoruz. On altı ve on sekiz heceden uzaklaşın. Bidayette daha az heceli menzumelerle duygunuzu ifade etmeye çalışınız.

Mel. Eroğluer

Vakıflar Memurluğundan

Vakfa aid şehir içerisinde dükkân ve kahvahane ve Yeniçamlıcada, Gelhayırda, Tutluderede, Karaca köyde, değirmen icarları 10 gün müddetle müzayedeye çıkrılmıştır. İhalesi 17-5-940 cuma günü yapılacağından taliplerin Evkaf idaresine müracaatları ilân olunur. 2-2

Tapu Sicil Muhafızlığından

Çorumun Eymiri kebir köyünden Kubat oğullarından Mehmet oğlu Mehmedin veresesi Emine ve Ali tarafından tekne kaya ve ök önü mevkilerinde üç parça gayri menkulü namlarına senetsiz tasarrufattan muamele yaptırmakta olduklarından mahallinde keşif ve tahkikat icrası için 26-5-940 pazar günü başına bir memur gönderileceğinden bu yere ait bir hak iddia edenler varsa yedlerinde mevcut müsbit vesikalarile birlikte tapu sicilli muhafızlığına veyahut o gün gönderilecek olan memuru mahsusuna ibraz etmeleri ilân olunur.

Vakıflar Memurluğundan

Velipaşa vakfından han ve otel ve iki dükkânın 940 senesi haziran ibtidasından 941 senesi mayısın 31 inci gününe kadar bir senelik icarı 15-5-940 dan itibaren 10 gün müddetle müzayedeye çakırılmıştır. İhale 25 - Mayıs - 940 cumartesi günü saat 11 de yapılacağından taliplerin yüzde de yedi buçuk teminat akçasile evkaf idaresine müracaatları ilân olunur. 1-2

Çorum Belediye Başkanlığından

1 - Çukurviran k. ve Kös dağında Belediyenin karlığında mevcut kar açık usul artırma ile satılacaktır.

2 - Artırma 20 Mayıs 940 pazartesi günü saat 14 te Belediye dairesinde yapılacaktır. Artırma şartnamesi Belediye dairesindedir. İsteyenlere parasız verilir ve gösterilir.

Çorum Belediye Başkanlığından

Sıra No.	Eksiltmeye konulan işin nevi ve mahiyeti	Miktarı	Muhammen bedeli Lira	K.	yüzde 7,5 muvakkat teminat Lira	K.
1 -	Belediye tanzifat, mezbeha kamyonlarında itfaiye arazoz makinesinde ve elektrik dairesinde 940 malî senesi zarfında sarfedilecek benzinin açık usul eksiltme ile mübayaası	7325 kilo	30 kilosu		165	00
2 -	Belediye elektrik santralında itfaiye arazoz makinesinde temizlik ve mezbeha kamyonların da 940 mali senesi zarfında sarfedilmek üzere açık usul eksiltme ile alınacak her nevi makine yağları eksiltmesi	412 kilo	35 kilosu		109	00
3 -	Belediye elektrik santralında ve belediye dairesinde 940 mali senesi içerisinde sarfedilecek çeltek maden kömürü açık usul ile eksiltmesi	400 ton	11 00 tonu		330	00
4 -	Belediye elektrik santralında 940 mali senesinde sarfedilecek çeltek maden kömürü tozu eksiltmesi	300 ton	4 00 tonu		90	00
5 -	Belediye elektrik santralında 940 mali senesinde sarfedilmek üzere alınacak mazutun açık usul eksiltmesi	20 ton	15 kilosu		225	00
6 -	940 mali yılı elektrik santralı soda mübayaası	180 kilo	15 kilosu		2	00
	940 mali yılı elektrik santralı üstupi mübayası	300 kilo	50 kilosu		12	00
	940 mali yılı elektrik santralı reçine mübayası	25 kilo	45 kilosu		1	00
	940 mali yılı elektrik santralı astar mübayası	400 metre	26 metresi		8	00

Yukarıda 1 ilâ 6 sıra nosunda yazılı idaremiz 940 mali yılı ihtiyacı için mübayaasına lüzum görülen benzin, makine yağları, muzut, astar vesair açık usul eksiltme ile alınacaktır. Miktarları muhammen bedel ve muvakkat teminatları her birerlerinin hizalarında gösterilmiştir. Eksiltme 23 - Mayıs - 940 perşembe günü saat 14 de Belediye dairesinde yapılacaktır. Eksiltme şartnameleri Belediye dairesindedir. Arzu edenlere parasız verilir ve gösterilir. 1-2

Çorum Askerlik Şubesinden :

Gönüllü Hastabakıcı Kursları

1 - Okur yazarlığına dair diploması bulunanlarla lise ve orta ve ilk mektep mezunlarından 20 - 40 yaşında bayanlara mahsus askerî hastanelerde açılacak olan (Yardımcı ve Hastabakıcı) hemşireler kursuna iştirak etmek isteyenlerin kayıtları yapılmak üzere her gün ve saatte şifahen müracaat etmeleri.

2 - Samsun askerî hastanesinde açılacak kursa iştirak edecek bayanlara kurs sonunda Vekâletçe diploma verileceği gibi bir çok rüçhaniyet ve imtiyaz hakları da kazanmış olacakları ilân olunur. 3-4

Çorum Belediye Başkanlığından

Sıra No.	Eksiltmeye konulan işin nevi ve mahiyeti	Miktarı	Muhammen bedeli Lira	K.	yüzde 7,5 muvakkat teminat Lira	K.
1 -	komşu kaza ve vilâyetlere hasta ve aceze taşıma işi açık eksiltmesi	940 malî senesinde çıkan miktarda	bir kilo metresi	2	15	00
2 -	Temizlik el ve at arabalarının 940 malî senesi zarfındaki demir ve ağaç kısımlarının yeniden yapılacak olanlarile mütemadi tamirlerinin açık usul eksiltmesi	en az 13 en çok 16	fazla parçalı olmasından muhammen bedelleri buraya yazılamamıştır		15	00
3 -	Temizlik araba hayvanlarının 940 malî senesine ait yeniden yapılacak koşum takımları ve daimi tamirleri açık eksiltmesi	en az 13 en çok 16 hayvan itibarile	» »		15	00
4 -	Temizlik işleri araba hayvanlarının 940 malî senesine ait nal ve kayar işleri açık eksiltmesi	en az 13 en çok 16 hayvan itibarile	20 yeni bir tırneğın nalı 10 bir tırnağın kayarı		15	00
	Temizlik işleri için 940 malî senesi zarfında kullanılmak üzere alınacak çalı süpürgeleri açık eksiltmesi	en az 3600 en çok 5000	adet tanesi »	4	15	00

Yukarıda 1 ilâ 5 sıra nosundaki yazılı işlerin yapılması ve malzemenin mübayaası açık usul ile eksiltmeye konulmuştur. Eksiltme 24 - Mayıs - 940 cuma günü saat 14 de Belediye dairesinde yapılacaktır. Şartnameler Belediye dairesinde isteyenlere parasız verilir ve gösterilir. 1-2

YOZGAT V. NAFIA MÜDÜRLÜĞÜNDEN
Kapalı Zarf Usulile Eksiltme İlânı

1 - Eksiltmeye konulan iş: Yozgat hükümet konağı (131805) lira 81 kuruşluk bakiye inşaatıdır.

2 - Bu işe ait şartname ve evraklar şunlardır.

A - Eksiltme şartnamesi
B - Mukavele projesi
C - Nafıa işleri genel şartnamesi
D - Yapı işleri fennî şartnamesi.
E - Hususî şartname
F - Keşif cetveli, tahlili fiat, metraj
J - Proje

İstekliler Yozgat nafıasında bu evrak ve şartnameleri görelirler.

3 - Eksiltme 23-5-940 perşembe güuü saat 15 de nafıa müdürlüğünde toplanacak komisyon huzuruda kapalı zarf usulü ile yapılacaktır.

4 - Eksiltmeye girebilmek için isteklinin (7840) lira muvakkat teminat vermeleri ve bundan başka aşağıdaki vesaikı haiz bulunması lâzımdır.

A - En az (25000) liralık yapı inşaatını yapmış bulunması.

B - İnşaatının mes'uliyeti fenniyesini tekabül etmiş bir mühendis taahhütnamesi ibraz etmesi

C - İhale tarihinden (8) gün evvel müracaatla vilâyetten ehliyetsiltmeğe girebileceklerine dair vesika almaları şakttır.

5 - İhale bedelini sene sonuna kadar yapılabilecek mikdarı 940 senesi bütçesinden ve mütebakı 940 bütçesinden tediye olunacaktır.

6 - Teklif mektupları 3 üncü maddede yazılı saattan bir saat evveline kadar Nafıa dairesine getirilerek komisyon reisliğine makbuz mukabilinde verilecektir. Posta ile gönderilecek mektupların nihayet 3 üncü maddede yazılı saate kadar gelmiş olması ve dış zarfın mühür mumuile iyice kapatılmış olması lazımdır. Postada olan gecikmeler kabul edilmez. 2-3

KURULUŞ TARİHİ: 1921

İDARE YERİ

vilâyet matbaası

ÇORUM

YIL: 18 — No. 1022

ÇARŞAMBA

22 - Mayıs - 1940

Nushası - 2 - kuruştur

- HER HAFTA ÇIKAR VİLÂYET GAZETESİDİR -

19 Mayıs Spor ve Gençlik Bayramı

ŞEHRİMİZDE FEVKALÂDE TEZAHURATLA TES'İD EDİLDİ

19 Mayıs Gençlik ve Spor Bayramı geçen senelerden çok üstün tezahurat ve coşkunluk içinde yaşatıldı.

Komitesi tarafından çok önceden hazırlanan program veçhile şehrin bütün cadde ve meydanlarına; Parti, Halkevi, Belediye ve Maarif tarafından dövizler asıldı. Bütün resmi ve teşekküllere aid binalar bayraklar ve ampollerle tezyin edildi.

19 Mayıs sabahının daha erken bir vaktinde bütün halk cadde ve meydanları doldurmuş ve en yeni elbiselerini geymiş olan okul talebeleri okullarına ve sporcular kulüblerine akın etmeğe başlamıştır. Spor kıyafetlerile, tam saat 8 de harekete geçen sporcular, bando, bayrak, filâma kıt'ası önlerinde olduğu halda şehri dolaşmışlar ve doğruca Atatürk heykeline giderek, okullar, teşekküller ve askeri kıt'a ile birlikte yerlerini almışlar, bando tarafından çalınan İstiklâl marşını müteakip, hazırladıkları çelenkleri merasimi mahsusa ile heykele koyduktan sonra merasimin icra edileceği Cumhuriyet meydanına gelerek kroki mucibince buradaki ayrılan yerlerini de alarak merasim saatine intizar eylemişlerdir.

Kıymetli Valimiz Sayın Bay Salih Kılıcın da, bu arada sahayı şereflendirmeleri üzerine, merasimin başlama işareti verilmiş, Vali, Maarif Müdürü ve Ortaokul Müdürü tarafından bütün okullular, sivil ve süel sporcular ve esnaf cemiyetleri teftiş edilmiş ve seyirci halkla birlikte bayramları tebrik edilmiştir. Program mucibince bando tarafından çalınan İstiklâl marşile birlikte bayrak çekme merasimi de icra edildikten sonra, önde bayrak ve filama kıt'ası, ortaokul, sıhhat okulu, alfabe sırasile ilk okullar mütea kiben her sınıf sporcular halkın şiddetli ve sürekli alkışları arasında geçit resmini yaptıktan sonra, Sayın Valimiz Bay Salih Kılıç tarafından söylenen nutuktan sonra, Vilâyet Maarif Müdürü Cevdet Bezirci ile Ortaokul talebesinden bir Bayan tarafından da keza bugünün kudsiyeti ve sporun her sahadaki ehemmiyetini tebarüz ettiren birer söylev verilmiştir.

Söylevlerden sonra başlayan Ortaokul ve Sıhhat Okullularile Askeri Sporcuların idman harekâtları saat 13 e kadar devam etmiş ve bununla öğleden evvelki merasime nihayet verilmiştir.

Tam saat 14 de aynı sahada spor programının tatbikine geçilmiştir. Sıhhat okulile Ortaokul, ve bilâhare İlk okullar arasındaki voleybol maçı ve Halesporla Sarımbey Sporcuları arasında fütbol maçı, bisiklet ve insan yarışları ve pehlevan güreşi icra edilmiş ve bundan sonra Askerisporla Sıhhatspor arasında da keza bir fütbol maçı yapılarak idman harekâtı da akşamın geç vaktine kadar devam eylemişdir.

Gece Avcılık ve Atıcılık kulübü tarafından Halkevi salonunda bir balo verilmiş ve Halkevinin Gösterit şubesi tarafından da 19 ve 20 mayıs geceleri devam eden bir müsamere verilmiş ve bu müsamerede Himmetin oğlu piyesi temsil edilmiştir.

PARTİ MÜFETTİŞİ

Şehrimiz ve mülhak kazalar Parti ve Halkevi muamelâtını teftiş buyurarak Samsuna gitmiş bulunan C. H. Partisi mıntakamız Müfettişi Erzurum Meb'usu Bay Salim Altuğ ayın 20 inci günü de Merzifon yolile Osmancığı şereflendirmişlerdir.

Vilâyetimiz Parti Reisi Dr. Bay Pertev Kaleli oğluda hususi bir işlerinin tesviyesi için keza aynı gün Osmancığa gitmişlerdir.

SIHHAT MÜDÜRLÜĞÜ

Açık bulunan vilâyetimiz Sıhhat Müdürlüğüne Hudut ve Sahiller Sıhhat Umum Müdürlüğü Müfettişlerinden Dr. Edip Sürenin tayin kılındığı Resmi gazetede görülmüştür.

ADLİYE TAYİNLERİ

Açık bulunan Osmancık Müddeiumumi muavinliğine hakim namzedlerinden Ahmet Kırmacı, Alaca hakim muavinliğine de keza hakim namzedlerinden İrfan Özkanın tayin kılındıkları öğrenilmiştir.

İlkbahar At Koşusu

18-5-940 Cumartesi günü öğledensonra icra edilen Vilâyetimiz İlkbahar at koşusu idare ve inzibat noktasından çok mükemmel olmuştur.

Bu koşuya iştirak eden hayvanlarla kazananları ve verilen ikramiyeleri aşağıda sıra ile derç ediyoruz.

TAY KOŞUSU

Bir hayvan iştirak etmiştir.

Çorumlu Zeki Kayışın Yağız dondaki Emir adlı tayı (1000) metrelik bir sahayı bir buçuk dakikada kat ederek (100) lira ikramiye almıştır.

ŞÜR'AT KOŞUSU

10 Hayvan iştirakile bunlardan Yozgatlı İhsan Çapanın Dercan adlı çilli kır atı (1800) metrelik mesafeyi 2-20 de kat ederek birinciliği kazanmış, 125 lira mükâfat almıştır.

Alacanın Mahmudiye köyünden Salih Kablanın Yalpaz adlı demir kır atı 2-21 le ikinciliği kazanmış 70 lira mükâfat almıştır.

Amasyanın Demirci köyünden Mehmet Yarışçının Sada adlı açık kır atı 2-23 le üçüncülüğü kazanarak 30 lira mükâfat almıştır.

TAHAMMÜL KOŞUSU

Bu koşuya beş hayvan iştirak etmiştir. (2500) metreyi 3-10 da kat ederek birinciliği Samsunlu Ekisper Kerimin Lâle adlı Al kısrağı kazanarak 170 lira ikramiye almıştır.

İkinciliği Alacanın Sincan köyünden İsmail Çavdarın Yıldırım adlı demir kır atı 3-12 ile kazanarak 90 lira mükâfat almıştır.

Üçüncülüğü Sungurlunun Kadılı köyünden Memduh Fakayın Yıldız adlı çilli kır atı 3-15 te kazanarak 40 lira ikramiye kazanmıştır.

SUBAY KOŞUSU

İki hayvan iştirak etmiş: Alay Veterineri Yüzbaşı Şevki Berkenin Yıldız adlı doru atı birinciliği kazanmış, 70 lira mükâfat almıştır.

Merkez Jandarma bölük Komutanı Şeref Ünalın Alişan adlı al atı ikinciliği kazanarak 30 lira ikramiye almıştır.

BALO VE MÜSAMERE

19 Mayıs bayramı şerefine, Bölgemiz Avculuk ve Atıcılık kulübü tarafından verilen balo çok eğlenceli geçmiştir. Kıymetli Valimizin de onur verdikleri bu baloda, salon davetlilerle dolmuş, boşalmıştır. Salon o kadar mükemmel bir tarzda tezyin edilmişti ki, her yerden fışkıran elektrik hüzmeleri bir karikatörü aydınlatıyor ve salona revnak veriyordu, bilhassa salonun en mutena bir köşesine yapılmış olan 19 Mayıs gününü manalandıran Atatürk köşesi nazarı dikkati celbediyor, salona girenleri dakikalarca meşgul ediyordu. Balo komitesinin gösterdiği fevkalâde gayret ve fedakârlık sayesinde o kadar eğlenmişlerdir ki sabaha kadar salondan davetliler ayrılmak istememiş, ortalık ağarırken ancak balo dağılmıştır. Bu günün neş'esine doyamayan davetliler bu şekildeki baloların devamı için temennilerde bulunmuşlardır.

Aynı gece Halkevi gösterit kolunun sinama binasında temsil eylediği Himmetin oğlu piyesinde gençlesimiz büyük muvaffakiyetler göstermişlerdir. İki gece devam eden bu piyesi 1500 den fazla seyirci temaşa eylemiştir.

EMİR ABDULLAH
23 Mayıs günü memleketimize gelecek

Amman 19 (a. a) — Havas ajansı bildiriyor:

Kudüsteki Türkiye, İran ve Irak konsolosları bugün öğle yemeğinde Başvekilin misafiri olmuşlar ve Emir Abdullahın 23 mayısta Türkiyeye yapacağı ziyarete ait teferruatı tesbit etmişlerdir.

AMERİKA TÜRKİYE VE
Balkanlara bir deniz ateşesi gönderecek

Kahire 19 (a.a.) - Havas ajansı bildiriyor.

Amerika hükümeti yakında, yakın şark ve Balkanlar için bir deniz Ateşesi tayin edecektir. Bu Ateşe Türkiyede oturacak ve zaman zaman doğu - Akdenizinin muhtelif memleketlerine seyahat edecektir.

GÜNÜN ROPORTAJLARI

Melâhat Eroğluer

19 Mayıs Gençlik ve Spor Bayramı

Evet bugün, 21 sene evvel Türkün Halâskâr güneşi Samsunda doğmuştu. Ve onun için bugün 18 milyonluk Asil Türk milleti o tatlı günün kalblerinde yaşayan temiz hatıralarının tebcili için erken uyanmış ve bu günü yaşatan gençliğin arasına katılmak için Cumhuriyet alanına gidiyorlardı. Bugünün 19 Mayısın gençliğin ve Türk milletinin hakiki ve en büyük bayramı olduklarını bilerek ve anlıyarak.

Sabah henüz sislerini dağıtmamış Güneş mavi atlas yorganından benüz başını çıkarıyordu. Derinden gelen gürültülü seslerle uyandım. Pencereyi açarak sokağa baktım. Her taraf süslenmiş, sevimli Bayrağımız vakar ve azametle dalgalnıyordu.

Köylü, şehirli, çoluk çocuk bir sürü halk yeni geyinmiş elbisesi ile neş'eli ve şakrak yürüyüşleri ile caddeleri doldurarak gidiyorlardı. Bu günün amili olan tarihî hadiseyi hatırladım.

Evet bugün, 21 sene evvel Türkün Halâskâr güneşi Samsunda doğmuştu ve onun için bugün 18 milyonluk asil Türk milleti o tatlı günün kalblerinde yaşayan temiz hatıralarının tebcili için erken uyanmış ve bugünü yaşatan gençliğin arasına katılmak için Cumhuriyet alanına gidiyorlardı. Bu günün 19 Mayıs gençliğinin ve Türk milletinin hakiki ve en büyük bayramı olduklarını bilerek ve anlıyarak bende hemen sokağa çıktım.

Saat epey ilerlemişti. Mutat merasim yerinde programa tevfikan her senekinden daha fazla ve bütün Çorum halkının iştiraki ile ve daha fazla coşğun bir tezahürle yapıldı. Asil Türk milletinin Halâskârı ve büyük evlâdı Ebedî Şef Atatürk ve hatıraları anıldı. Kalblerde dolan minnet hisleri tekrarlandı. Ve Türk milletini yüksek ve basiretkârane, dahiyane bir halde idare buyuran istiklâl tarihimizin biricik ve değerli kahramanı Milli Şef Sayın İnönüye içten gelen derin saygılar şükranla tekrarlandı. Anıta çelenkler kondu ve gençlik Büyük Atasının önünde yemin etti. Aziz yurdumuzun halâs ve istiklâl güneşini doğduran Atanın manevî huzurunda bütün Çorumlular büyük huşuğla iğilerek ve göz yaşlarını kalblerinin acılarına katarak sessizce ayrıldılar.

Şimdi geçlik, yarının kuvvetli nesli Cümhuriyet alanında kendilerine ayrılan yerlerini aldılar. Ve spor hareketlerine başladılar. Herkes ciddi ve asıl Türk gencinin muntazam bir surette yaptığı bu beden hareketlerini takdirle karşıladı. Ve bu bayram akşama kadar gençliğin neş'e taşan hareketleri ile devam etti.

Harikalar dolu tarihini unutmayan Türk milleti, bu günün mana ve ehemmiyetini takdir ederek ve başlarındaki büyüklerine saygı ve içten gelen inanla yavaş yavaş sahadan uzaklaşmaya başladılar.

Şimdi kararmaya yüz tutan günün ufkunda bütün geçliğin hep bir ağızdan söylediği «Dağbaşını duman almış... Gümüş dere durmaz akar» sedası çınlıyor.

Melahat Eroğluer

Vilâyet Umumî Meclisi Toplantısı

ZABIT HULASASI

REİS: Vali Salih Kılıç — TOPLANTI: 13

— Geçen sayıdan artan —

yapılması hakkındaki İskilip Eskiköy ihtiyar hey'eti dilekçesinin bütce müzakeresinde icabı görüşülmek üzer tehirine, Mülkiyeti idarei hususiyeye ait Fiğani kablıcasının hakkı intifaı vilâyet umumî meclisinin 23-8-938 gün ve 783 sayılı kararile her ne kadar mecidözü belediyesine verilmiş ise de bunun doğru ve kanun hükümlerine uygun olmadığı dahiliye vekâletinin emirleri iktizasından bulunmasına ve merkez belediyenin bu hususta belli başlı bir menfaat temin edemediği ve şahsı ahare icare verdiğine göre kablıcanın bakımsız ve harap olacağı göz önüne olınarak 1 Haziran - 940 tarihinden itibaren mezkur kablıcanın maliki bulunan idarei hususiyeye geri verilmesine bedenî mükellef amele ve cezamüddetinin umumî meclisce tayin edilen inşaat mevsimi sonunda tahakkuk ettirilmesinin usul ile tihazı kanun hükumlerine uygun olacağına dair merkez ve kaza azalarının bazılarının takriri üzerine vilâyet ve kazalarda aynı şekilde ve mevzuatın emrettiği tarzda muamele yapılması hususunun alakadarlara tebliği için takririn vilâyet makamına takdimine, Alaca yolunun küre belinde bir kilometrelik kısım ile şosanın bazı bozuk kısımlarının yaptırılması, Demirci köprüsü gelen seyrabı istiab etmediğinden iki göz olarak genişletilmesi, kasaba içerisindeki köprünün fenni şekilde ıslahı, Alaca - Sungurlu şosesinin eskiden olduğu gibi birinci sınıf yollar meyanında yaptırılması ve merkez ilk mektep okulunun etrafına divar çekilmesine dair dördüncü maddeyi ihtiva eden Abbas Eşdoğan - Alaca imzalı takririn bu hususta evvelce verilen takririn tevhiden müzakere edilmek üzere bütce ençümenine, evvelce kabul edilen üç senelik mesaî programına göre nafıa işlerile 940 bütcesine mevzu tahsisat kabil telif olmadığı ve bu yüzden programın da tatbikında müşkilât çekileceğine, İkinci derecede hastahane ve dispanser bütceleri

— Sonu var —

SEYYAHAT NOTLARI

Yazan: Melâhat Eroğluer

Çorum - Samsun Yolculuğu

4

Otomobilimiz düzgün ve gölgelikli şoseyi takiben ve bağların arasından oldukça bir sür'atle ilerliyor...

Takib edeceğimiz yol önümüzde bir şerit gibi beyaz bir dere akışını andıran kıvrımlarla ufuktaki mor dağlara kadar uzanıyordu. Sağda ve solda ufak derecikler, renkli sırı tarlalar ve bir hayli süriler.

Bir virajın başlangıcında tahminen 10 yaşlarında al elbise giymiş bir kız çocağu elinde buğday başaklarından yapmış olduğu bir büketle yolumuzu kesti. Şoför durmak istemedi. Durduk.

Buğday benzili, mavi gözlü, eli kınalı olan bu kız buğday başağını bana uzatarak yolun açık olsun bayan dedi. Kıza; adını ve köyünü sordum.

Gözlerini yere indirirken Ayşe ve eli ile karşıdaki dağın ön yamacındaki evleri göstererek köyümüz ahacık dedi.

Soför bana yavaşça, buğday mahsüllerini ilk alıyorlar. Duyduğumuz davul seside bunu müjdeliyor. Sizden mahsüllerinin bereketli olması için bir uğur bahşişi istiyor. Buralarda adettir dedi. Ayşeciğin kınalı ellerinden hediyesini alırken ona bir çörekle birlikte bahşişini verdim ve hareket ettik.

Otomobilimiz tamir görmekte olan bozuk yollardan sonra bir yokuşa ve onu takibende dik bir meyili takip ederek vadi tabanına indi. Sağımızda ve fakat bizden üç kilometre uzakta ve bir sırt üzerinde muntazam binalardan yapılmış bir kasabaya benzer bir yer gördüm. Şoför buranın çeltik kömür ocağı olduğunu söyledi. Ufak bir iki köprü ve bir hayli değirmeni geçtikten sonra yolumuz bir tren yolu ile birleşti.

Durmadık. Yolumuza devamla nihayet otomobilimizle buranın şifa yurdu dedikleri Havzaya girdik. Şimdi Havzanın sokakları içinden geçiyoruz. İlk gözümüze çarpan ve yeni bir tarzı mimaride yapılan ilk mektep binası oldu. Ve bundan sonra bir hayli sokakları geçtikten sonra Havza istasyonuna geldik. Tarife değişmiş trenin kalkmasına daha bir saat var. Bu vakitten istifade ile oto ile Havza kaplıcalarının olduğu yere gittik.

Belediye tarafında umumi bir temizlik yaptırıldığından kaplıcaları gezemedik. Zatende vakit yoktu. Döndük. Birazda istasyonun iyi tanzim edilmiş bahçesinde oturduk. Bu bahçede banyo almak için uzaklardan, Samsundan, Bafradan, Amasyadan, Erbeadan gelmiş bir çok kimseler vardı.

Anlattıklarına göre bu banyonun suları çelikli ve kükürtlü mürekkebatı havi olduklarından şifa hassaları çokmuş. Bilhassa romatizma ve cilt hastalıklarına deva imiş.

Saat 13,36 geçiyordu. İkinci kampana çaldı. Biletimizi aldık treni bekliyorduk. Çok sürmedi. Uzaktan bir düdük ve onu takiben humardanarak gelen ses herkesi telaşa düşürdü. Koşmalar başladı. Nihayet hasret kavuştıran (Haydarpaşa - Samsun) tren Samsun yolcularını almak üzere önümüzde durdu.

—Bitmedi—

Mel. Eroğluer

Çorum Belediye meclisinin Nisan 940 içtimaında tanzim ve kabul edilmiş olan Belediye cezaları Hakkındaki 1608 sayılı kanunun 2 inci maddesine müstenit tenbihname.

Kabul tarihi : 25-Nisan-940 Tatbik tarihi : 1-Haziran-940

Geçen Sayıdan Artan

nın, yapraklarının koparılması, kabuklarının soyulması ve her hangi bir suretle yaralanması, kırılması bunların muhafaza kafeslerinin tahrip edilmesi yasaktır. Cezası 1 ilâ 25 liradır.

Madde 39 — Yol ve meydanlardaki ağaçlara ve bunların kafeslerine bilumum hayvanlar tarafından bilhassa şehir dışındaki eğrek yerlerine sabah akşam gedüp gelen hayvan tarafından vukua getirilecek zarar ve hasardan hayvanların sahibleri veya bunları sevk idare edenler mesuldur. Cezası 1 ila 25 liradır.

Madde 40 — Bağ, bahça, tarla mezruat ve harman civar aralarında az veya çok mikdarda her cins nevi hayvan otladılması ve bu sayılan yerlere hayvan sokulması ve eklilmiş tarlalarda hayvanlı, hayvansız, araba ve hayvanat ile gezilmesi, gelip geçilmesi ve hulasa mezruata her hangi bir sebep ve bahane ile hasar ve zarar verilmesi yasakdır. Cezası 1 ilâ 15 liradır.

Madde 41 — Hasat mevsiminde tarlalardan yığınlar temamen kaldırılmadıkca yığınlar arasında az veya çok mikdarda her cins hayvan otladılması ve buralara hayvan sokulması yasakdır. Cezası 1 ilâ 10 liradır.

Madde 42 — Bağ ve bahçaların ve bunların muhafaza divarı vazifesi gören dikenli ve dikensiz alelitlak yaş ve kuru ağaçlarının kesilmesi yaş ve kuru fidanların sökülmesi yasakdır. Yalnız buraların muhafaza divarı vazifesini gören ağaçların yollara sarkarak nakil vasıtalarının işlemelerine engel olduğu ve mürur ve uyuru işkâl eylediği takdirde belediyece keşif ettirilerek mahzurların izalesi mülk sahibine tebliğ edilir mülk sahibide bu mahzuru izaleye mecburdur. Aksi takdirde bütün masrafı mülk sahibine ait olmak üzere mahzur belediyece bertaraf edilir. Cezası 1 ilâ 25 liradır.

Madde 43 — Bağ bahça ve tarlalara ait müşterek su kanalları ve harklarının bozulması ve bu kanallara ve harklara istiabından fazla su tutularak veya bozuk kanal, mecra ve harklardan su götürülerek umuma ait yolların çamur ve batak haline getirilmesi ve bu kanallardan ve mecralardan suların isalesi esnasında kanal ve mecra kenarlarındaki bağ' bahça ve tarlaların hudutlarını toprak almak ve suyu diğer bir mecraya geçirmek maksadiyle vesair suretlerle bozmak ve her hangi bir şekilde mülk sahiplerine zarar iras edecek tarzda hafriyat yapmak yasakdır. Cezası 1 ilâ 25 liradır.

Madde 44 — Ekmek narklarının, ekmeklerin imal edildikleri unların nevi ve derecesine göre yapılıp satılmakda olmasından birinci nevi ekmek için bidinci nevi fabrika unundan ikinci nevi ekmeğin ikinci ve üçüncü nevi ekmeğinde kezalik üçüncü nevi fabrika unlarından imaledilmesi lâzımdır ekmek evsafının değişdirilmesi mahlut unlardan ekmek imali yasakdır. Cezası 2 ilâ 5 liradır.

Madde 45 — Sergi tahtalarının üzerlerine belediyenin göstereceği nümuneye göre yapdırılacak tenteler çekilecek ve sergilerde bulunan me'kulâtın toz, toprak ve haşeratdan muhafazaları için üzerlerine beyaz dülbet veya astar örtülecek ve örtülür temiz bir halda bulundurulacakdır. Cezası 1 ilâ 3 liradır.

Madde 46 Tatlı ve acı kireç taşıyan nakil vasıtalarının üzerleri örtülü bulunacak ve boşaltılırken toz çıkarmıyacak vesait ile boşaltılmasına itina edilecekdir. Şehir dahilinde kireç yakılmıyacakdır. Cezası 1 ilâ 5 liadır.

Madde 47 — Bil umum evlerin, dükkân, mağaza, kahve, otel han, hamam ve emsali binaların önlerinin temiz tutulması mecburidir. Cezası 1 ilâ 3 liradır.

Madde 48 — Kömes hayvanlarının sokağa salıverilmesi veya sokakda başında insan bulundurarak yem yedirilmek üzere gezdirilmesi yasakdır. Cezası 1 ilâ 2 liradır

Madde 49 — Eski ve yeni su tesisatına ait su mecralarının tamiri veya lağam kulak mecralarının veya ana lağamlarının tamiri veya yeniden inşası, temizlenmesi veyahut kasaba dahilindeki su taksimlerinin açılmalarına lüzum görüldüğünde belediyeden mutlaka müsaade alınacakdır. Müsaadesiz, kaldırımardan bir taş bile sökülemez, müsaade ile sökülen ve bozulan kaldırımlar ve şoseleri bozanlar ve sökenler tarafından eski haline getirilmesi ve eski haline matlup şekilde getirilmemiş olmalarından az bir zamanda bozulduğu ve çöktüğü taktirde bu gibi yerler belediyece yaptırılarak masrafı bir misli cezasiyle alâkadarlardan alınır. Cezası 1 ilâ 5 liradır.

Madde 50 — Mezbaha haricinde hayvan kesilmesi ve kestirilmesi yasaktır. Bundan kesenler kestirenler bila kaydi şart kasap sallak ve çırakları vesair esnaf ve halk ker kim olursa olsun mesuldur. Kurban bayramında kesilen kurbanlar bu kayitten müstesnadır. Cezası 1 ilâ 25 liradır.

Madde 51 — Kasap dükkânlarındaki et makinelerinin üzeri kapakla örtülecektir. Cezası 1 ilâ 3 liradır.

Madde 52 — Bayilerde satılan karlara boya katıldıktan sonra satılacaktır. Cezası 1 ilâ 3 liradır.

Madde 53 — Muayeneye tabi esnafın dükkânlarında ağızları kapaklı gaz tenekleri büyüklüğünde üç adet ve muayeneye tabi olmayan bilumum ticarethane ve iş yerlerin ede bir adet çöp kapları bulundurmaları mecburidir. Cezası 1 ilâ 3 liradır.

Madde 54 — Sıhhî mahzurlar ve gürültülü ile mücadele bakımından el ile pekmez çarpılması yasaktır .Cezası 1 ilâ 3 liradır.

Madde 55 — Kadınların çar ve çarşaf giymeleri ve örtünmeleri yasaktır. Cezası 1 ilâ 3 liradır.

Madde 56 — Hiç bir muamele ve istihraza tabi tutulmaksızın zarf ve istihlâk olunan gıda maddelerinin el ile tutularak teraziye konulup tartılmaları ve bunların kezalik el ile kese kâğıtlarına vesair kaplara konulması yasaktır. Cezası 1 ilâ 3 liradır.

Madde 57 — Saf veya karışık olarak satılmaları caiz olan gıda maddelerinin üzerlerine bunların saf veya karışık olduklarını ve fiatlarını gösterir atiket konulması mecburidir. Cezası 1 ilâ 10 liradır.

Madde 58 — Somun ve fırıncıla olarak imal ve satışa çıkarılan ekmeklere fırın sahibinin adresini ekmeğin nevi, vezin ve fiatını gösterir atiket yapıştırılması mecburidir. Cezası 1 ilâ 10 liradır.

Madde 59 — Balkonlardan, pencerelerden, kapılardan sokaklara veyahut sokak ve meydanlarda çul, kilim, çuval, masa örtüleri, yatak çarşafları vesair silkmek yasaktır. Cezası 1 ilâ 3 liradır.

Madde 60 — Umumî mecralarla çeşmeler önlerinde vesair yerlerdeki ızkaralara çocuk pislikleri vesair mevat dökmek ve bunların tıkanmalarına sebebiyet vermek yasakır. Cezası 1 ilâ 5 liradır.

Madde 61 — Cadde ve sokaklarda, boş yerlerde ve arsalarda gübre ve cibre kurutmak ve tezek yapmak yasaktır. Cezası 1 ilâ 5 liradır.

Madde 62 — Açık arsaların etrafına muvakkat mahiyette muhafaza divarı çekmek mecburidir. Fakirhalleri sabit olanlar bu kayıtdan müstenadır. Cezası 1 ilâ 5 lirdır.

Madde 63 —Sokak, meydan vesair mahallerde toz çıkmaz çıkaran gübre, kömür, kireç, çimento ve emsali tozlu şeylerin boşaltılmalarında ve nakil vasıtalarına yükletilmelerinde veya bunların taşınmalarında toz çıkarılmıyacaktır. Nakillerinde üzerleri örtülü bulunacaktır. Cezası 1 ilâ 3 liradır.

Madde 64 — Sokaklarda odun, demir, çıra vesaire kırmak, kestirmek, yarmak ve düzeltmek yasaktır. Cezası 1 ilâ 3 liradır.

Madde 65 — Elektirik, telgraf ve telefon hatları bulunan yerlerde uçurtma uçutrmak, elektirik lâmbalarına taş atmak ve tahrip etmek sokaklarda top oynamak ve sapan atmak yasaktır. Uçurtmadan dolayı vukua gelecek zarar ve ziyan bir misli cezasiyle tazmin ettirilir. Cezası 1 ilâ 3 liradır.

Madde 66 — Sokaklarda ve kalabalık yerlerde kaz ve horuz döğüştürmek memnudur. Cezası 1 ilâ 5 liradır.

Madde 67 — Deri, ağaç ve sairenin yere sürünerek taşınması ve halka dokunduğu zaman kirletecek şeylerin halka dokunacak surette nakilleri dıbağ, nebatî yağ çıkaran ve emsali işçi ve esnafın iş elbisesisile umumî yerlerde gezmeleri ve oturmaları yasaktır. Cezası 1 ilâ 3 liradır.

Madde 68 — Evlerde ve bilumum binalardan sokaklara pis

Çorum Belediye Başkanlığından

Sıra No.	Eksiltmeye konulan işin nevi ve mahiyeti	Miktarı	Muhammen bedeli Lira	K.	yüzde 7,5 muvakkat teminat Lira	K.
1 -	Belediye tanzifat, mezbeha kamyonlarında itfaiye arazoz makinesinde ve elektrik dairesinde 940 mali senesi zarfında sarfedilecek benzinin açık usul eksiltme ile mübayaası	7325 kilo	30 kilosu		165	00
2 -	Belediye elektrik santralında itfaiye arazoz makinesinde temizlik ve mezbeha kamyonların da 940 mali senesi zarfında sarfedilmek üzere açık usul eksiltme ile alınacak her nevi makine yağları eksiltmesi	412 kilo	35 kilosu		109	00
3 -	Belediye elektrik santralında ve belediye dairesinde 940 mali senesi içerisinde sarfedilecek çeltek maden kömürü açık usul ile eksiltmesi	400 ton	11 00 tonu		330	00
4 -	Belediye elektrik santralında 940 mali senesinde sarfedilecek çeltek maden kömürü tozu eksiltmesi	300 ton	4 00 tonu		90	00
5 -	Belediye elektrik santralında 940 mali senesinde sarfedilmek üzere alınacak mazotun açık usul eksiltmesi	20 ton	15 kilosu		225	00
6 -	940 mali yılı elektrik santralı soda mübayaası	180 kilo	15 kilosu		2	00
	940 mali yılı elektrik santralı üstupi mübayası	300 kilo	50 kilosu		12	00
	940 mali yılı elektrik santralı reçine mübayası	25 kilo	45 kilosu		1	00
	940 mali yılı elektrik santralı astar mübayası	400 metre	26 metresi		8	00

Yukarıda 1 ilâ 6 sıra nosunda yazılı idaremiz 940 mali yılı ihtiyacı için mübayaasına lüzüm görülen benzin, makine yağları, muzut, astar vesair açık usul eksiltme ile alınacaktır. Miktarları muhammen bedel ve muvakkat teminatları her birerlerinin hizalarında gösterilmiştir. Eksiltme 23 - Mayıs - 940 perşembe günü saat 14 de Belediye dairesinde yapılacaktır. Eksiltme şartnameleri Belediye dairesindedir. Arzu edenlere parasız verilir ve gösterilir. 2-2

Çorum Askerlik Şubesinden :

Gönüllü Hastabakıcı Kursları

1 — Okur yazarlığına dair diploması bulunanlarla lise ve orta ve ilk mektep mezunlarından 20 - 40 yaşında bayanlara mahsus askeri hastanelerde açılacak olan (Yardımcı ve Hastabakıcı) hemşireler kursuna iştirak etmek isteyenlerin kayıtları yapılmak üzere her gün ve saatte şifahen müracaat etmeleri.

2 - Samsun askeri hastanesinde açılacak kursa iştirak edecek bayanlara kurs sonunda Vekâletçe diploma verileceği gibi bir çok rüçhaniyet ve imtiyaz hakları da kazanmış olacakları ilân olunur. 4-4

Çorum Belediye Başkanlığından

Sıra No.	Eksiltmeye konulan işin nevi ve mahiyeti	Miktarı	Muhammen bedeli Lira	K.	yüzde 7,5 muvakkat teminat Lira	K.
1 -	komşu kaza ve vilâyetlere hasta ve aceze taşıma işi açık eksiltmesi	940 malî senesinde çıkan miktarda	bir kilo metresi	2	15	00
2 -	Temizlik el ve at arabalarının 940 malî senesi zarfındaki demir ve ağaç kısımlarının yeniden yapılacak olan larile mütemadi tamirlerinin açık usul eksiltmesi	en az 13 en çok 16	fazla parçalı olmasından muhammen bedelleri buraya yazılamamıştır		15	00
3 -	Temizlik araba hayvanlarının 940 malî senesine ait yeniden yapılacak koşum takımları ve daimi tamirleri açık eksiltmesi	en az 13 en çok 16 hayvan iti barile	»	»	15	00
4 -	Temizlik işleri araba hayvanlarının 940 malî senesine ait nal ve kayar işleri açık eksiltmesi	en az 13 en çok 16 hayvan iti barile	20 yeni bir tırnağın nalı 10 bir tırnağın kayarı		15	00
	Temizlik işleri için 940 malî senesi zarfında kullanılmak üzere alınacak çalı süpürgeleri açık eksiltmesi	en az 3600 en çok 5000	adet tanesi »	4	15	00

Yukarıda 1 ilâ 5 sıra nosundaki yazılı işlerin yapılması ve malzemenin mübayaası açık usul ile eksiltmeye konulmuştur. Eksiltme 24 - Mayıs - 940 cuma günü saat 14 de Belediye dairesinde yapılacaktır. Şartnamaler Belediye dairesinde isteyenlere parasız verilir ve gösterilir. 2-2

YOZGAT V. NAFIA MÜDÜRLÜĞÜNDEN

Kapalı Zarf Usulile Eksiltme İlânı

1 - Eksiltmeye konulan iş: Yozgat hükümet konağı (131805) lira 81 kuruşluk bakiye inşaatıdır.

2 - Bu işe ait şartname ve evraklar şunlardır.

A - Eksiltme şartnamesi
B - Mukavele projesi
C - Nafıa işleri genel şartnamesi
D - Yapı işleri fennî şartnamesi.
E - Hususî şartname
F - Keşif cetveli, tahlili fiat, metraj
J - Proje

İstekliler Yozgat nafıasında bu evrak ve şartnameleri görebilirler.

3 - Eksiltme 23-5-940 perşembe güuü saat 15 de nafıa müdürlüğünde toplanacak komisyon huzuruda kapalı zarf usulü ile yapılacaktır.

4 - Eksiltmeye girebilmek için isteklinin (7840) lira muvakkat teminat vermeleri ve bundan başka aşağıdaki vesaiki haiz bulunması lâzımdır.

A - En az (25000) liralık yapı inşaatını yapmış bulunması.

B - İnşaatının mes'uliyeti fenniyesini tekabül etmiş bir mühendis taahhütnamesi ibraz etmesi

C - İhale tarihinden (8)gün evvel müracaatla vilâyetten ehliyetini eksiltmeğe girebileceklerine dair vesika almaları şarttır.

5 - İhale bedelini sene sonuna kadar yapılabilecek mikdarı 93 senesi bütçesinden ve mütebakisi 940 bütçesinden tediye olunacaktır.

6 - Teklif mektupları 3 üncü maddede yazılı saattan bir saat evveline kadar Nafıa dairesine getirilerek komisyon reisliğine makbuz mukabilinde verilecektir. Posta ile gönderilecek mektupların nihayet 3 üncü maddede yazılı saate kadar gelmiş olması ve dış zarfın mühür mumuile iyice kapatılmış olması lazımdır. Postada olan gecikmeler kabul edilmez. 3-3

KURULUŞ TARİHİ: 1921

İDARE YERİ

vilâyet matbaası

ÇORUM

- HER HAFTA ÇIKAR VİLÂYET GAZ TESİDİR -

YIL: 18 — No. 1023

ÇARŞAMBA

29 - Mayıs - 1940

Nushası - 2 - kuruştur

Vilâyet Umumî Meclisi Toplantısı

ZABIT HULASASI

REİS : Vali Salih Kılıç — TOPLANTI: 13

— Geçen sayıdan artan —

dahi aynı şekilde nazarı itibare alınmadığından, üçüncü derecede kazalarda başlanılan mekteplerin bu dar bütçe vaziyetinde tamamının değil her sene birisinin ikmal edilmek suretile sıraya konulmasından bahsile merkezde yapılacak kütüphane inşası, su yolları için köy sandıklarına yardım, Mecidözü kaymakam evi inşaşı ve Fiğani kablıcası tamiri, köy egitmen okullarına yardım, Nafıa daktilo ücretinden bir kısım, yatı okulları istimlâki, Hususi muhasebe kırtasiye ve müteferrikası namile büdceye mevzu tahsisatlardan 30000 liranın tenzilile nafıa bütcesine zam ve ilavesi hakkındaki bütce encümeni azasından Abdulkadir Güney Osmancık imzalı takririn bütce müzakeresinde düşünülmek üzre tehirine, Cemilbey nahiye merkezile birlikte 15 köyün Çoruma bağlanması hakkındaki muameleli evrak ve vilâyet idare hey'eti kararı üzerine bağlanması istenen köylerin yalnız Çoruma değil Alacaya da münasebetleri olanları bulunduğu gibi krokide takibedilen yolun başka bir yol olduğu ve köylünün kaza merkezine giderken bu yolu takıp etmedikleri Mecidözü kazası esasen Çoruma bağlı olup bir nahiye merkezile 15 köyü birden birkazadan ayırmak o kazanın bünyesine ve teşkilatı mülkiyeye müessir ve bu itibarla doğru olamıyacağından kemafissabık idare edilmesi, olmadığı takdirde idare hey'eti ve umumî meclisin tayin edeceği ahvali mahalliyeye vakıf bir hey'et tarafından esaslı bir tetkikat yapılması hakkındaki dahiliye encümeni mazbatası ârâya vaz olunarak mazbatanın birinci fıkrasını ihtiva eden eskisi gibi mecidözünde kalmaları hakkındaki mutalaa doğru görülmeyerek ikinci kısmındaki mahallen tetkikat icrasını mutalaası bilkabul bu tetkikat için umumi meclis azasından Şevket Davut Çorum, Bedri Tüzün Mecidözü, Nuri Kafkas Alaca, Bedri Bilginer - Osmancığın gösterilmesine, ve idare hey'etince de aza seçilmek üzre evrakın vilâyet makamına takdimine, yolların geçit teminine matuf tamir işleri hakkında nafıa müdiriyetinden verilen rapor ve yolların ehemmiyetine göre aldıkları dereceleri gösterir harita nafıa encümeninin dört maddeyi ihtiva eden mutalaasının bütce müzakeresinde görüşülmek üzre tehirine, yol vergisinin altı lira ve taksit müddetlerinin de tammuz ve birinci teşrin ayları olarak tesbitine dair nafıa encümeni mazbatasının söz birliğile kabulüne, Mecidözünden irtibatının kesilerek Alaca kazasına bağlanmalarını isteyen Göpsen köyü hakkında geçen sene umumî meclis toplantışında Mecidözü kaymakamlığının mutalasının alınması takarrür ettiği halde alınmadığı hakkındaki dahiliye encümeni mazbatasında gösterilen noksanın ikmaline, Sungurlu kazasına hem hudud olan Yozgat vilâyeti ve Keskin kazasından münasebet ve cografi vaziyetleri itibarile bağlanması icabeden esas zabıtta isimleri yazılı köylerin bağıl bulundukları vilâyet ve kazadan irtibatlarının kesilerek Sungurlu kazasına bağlanmaları hakkındaki dahiliye encümeni mazbatasının söz birliğile kabulüne karar verilerek encümenlerden gelen evrakların bütce ile alakadar olması hasebile 940 yılı bütcesi müzakere edilmek üzre celse beş dakika tatil edilmiştir. Celsenin açılmasını müteakip 940 varidat bütcesi okundu. 21 faslı muhtevi olmak üzre nazım varidat çıktıktan sonra (522553) lira tayini esami suretile ârâya vaz olunarak müttefikan kabul olundu. 940 yılı adi masraf bütcesi okundu. Birinci kısım yekûnu 84156 lira 35 kuruş tayini esami suretile ârâya vaz olunarak kabul olundu. İkinci kısımı yekûnu 25226 lira 62 kuruş tayini esami suretile ârâya vaz olunarak müttefikan kabul olunduktan sonra vaktin müsaadesizliği hasebile mardın 19 uncu salı günü saat 10 da toplanmak ve bütce müzakeratına devam olunmak üzre celseye nihayet verildi

Başvekâletten

(3530) Sayılı Beden Terbiyesi Kanununun 4 üncü maddesine tevfikan 3-4-1940 tarihinde kabul edilip 17-4-1940 tarihli ve 2-13258 numaralı İcra Vekilleri Heyeti Kararnamesinin 1 inci maddesi son fıkrası mucibince:

1 - Şimdilik (9) vilâyet hariç olmak üzere bütün vilâyetlerin vilâyet ve kaza merkezlerile müteaddit öğretmenli mektebi mevcut olan nahiye merkezi ve köylerindeki 15, 16, 17 yaşlarındaki erkek gençlerin:

(Yalnız İstanbul, İzmir, Seyhan Vilâyet merkezlerinde Belediye hudutları içindeki bu yaşlar şimdilik hariç)

3 - Mükellefiyetin tatbik edildiği yerlerdeki 35 (dahil) yaşına kadar bütün serbest hekimlerin:

4 - Memur ve işçi sayısı (500) ve daha fazla olan fabrika, imalâthane ve emsali müessesattaki 15 (dahil): 35 (dahil) yaşlar arasındaki erkek ve kız ve kadın yurttaşların beden terbiyesi mükellefiyetlerini yapmak için vilâyetlerce gençlik kulüplerine ve guruplarına girmeğe davet olunacakları ilân olunur.

Erzurum	Edirne	Manisa
Kars	Kırklareli	İzmir
Çoruh	Tekirdağ	Aydın
Rize	İstanbul	Muğla
Trabzon	Kocaeli	Antalya
Samsun	Bursa	İçel
Zonguldak	Çanakkale	Seyhan
Ankara	Balıkesir	G. Antep
Hatay		

Çorum Belediye Meclisinin nisan 940 içtimaında tanzim ve kabul edilmiş olan motörlü nakil vasıtalarının seyrü seferi hakkındaki talimatname

Kabul tarihi: 25-Nisan-940 Tatbik tarihi: 1-Haziran-940

Otomobil sahiplerinin riayet edeceği ahkâm

Madde 1 — İşletmek üzere otomobil satın alanlar otomobili berayı muayene ve kayıt Belediyeye girmeden evvel ya otomobili satın aldığı karajdan veya makamı aidinden evvel emirde bir tecrübe levhası alarak usulen otomobile talik ve yola çıkaracaklardır binaenaleyh hiç bir otomobil velev tecrübe için dahi olsa numarasız seyrü sefer edemez.

Madde 2 — Otomobil sahibi otomobilin muayenei fenniyesini icra ve muamelei kaydiyesini ifa ettirmek için evvel emirde nümunesine tevfikan bir istida tanzim ve iki kıt'a fotoğrafları ile ve vesaiki lazımiyesile birlikte Belediyeye müracaat edeceklerdir.

Madde 3 — Müstamel bir otomobil satın alacaklar evvel emirde satın alacakları otomobilin resmi bedeli ve ceza gibi düyunu olup olmadığının Belediyeye bilmüracaa öğrenmeleri lâzımdır. Aksi takdirde zuhur edecek bilcümle rüsum satın alana racidir ve bu düyun tediye edilmedikçe otomobilin muamelei kaydiyesi ifa kılınmaz.

Madde 4 — Otomobil satan müessese veya karajlar sattıkları otomobil gerek şehirde işleyecek ve gerek harice sevkedilecek olsun markasını, motör numarasını derecei kuvvetini ve eşkâlini nümunesine muvafık bir beyanname ile Belediyeye bildirmeğe mecburdurlar. Aksi takdirde sattıkları otomobil hakkında Bdlediyece muamele yapılamaz.

Madde 5 — Mukayyit bir otomobil satanlar nihayet iki gün zarfında otomobilin varsa müterakim resim Belediyesinin ait olduğu daireye tediye edildiğini mübeyyin ibraz edeceklerin son makbuz ve nümunesine muvafık bir istida ile Belediyeye müracaatla otomobilin satılan şahıs üzerine usulen kayit ve muameleyi devriye icra ettireceklerdir.

Madde 6 — Otomobil sahibleri her hangi bir sebeble arabalarını seyrüsefer eden alakoymak arzu ederlesre ait oldukları daireye tahriren müracaatla otomobilin o ay nihayetine kadar resmini tediye levha ve tatbik atiketini iade ile kaydının terkini talep etmeleri lâzımdır. Otomobil her hangi bir arıza veya sebeble eğlememiş olsa

dahi bu muamele yapılmadığı takdirde geçecek zaman eshabı rusum Belediyeye tediyesile mükelleftir.

Madde 7 — Otomobil sahipleri Belediyece verilen ehliyetnameyi haiz olmayan şoför istihdam edemezler, arabalarını sevk ve idare edecek şoförlerin vazih isim ve adresleri ve otomobilin muhafaza olduğu karaj hakkında Belediyeye nümunesine tevfikan beyanname vereceklerdir. Şoför veya karaj değiştirildikçe tekrar beyanname verilmek lâzımdır.

FASIL - 2

Madde 8 — Belediye hududu kanuniyesi dahilnde işleyen bilumum otomobillerin ön ve arkasında Belediyece verilmiş bir numara levhası talik edilmiş olmak lâzımdır. Otomobillerin her ne için olursa olsun numarasız seyir edilmeleri memnudur.

Madde 9 — Berayı tecrübe seyredecek otomobillerin ön ve arkasına tecrübe levhaları talik etmek lâzımdır. Bu tecrübe levhaları maruf ticarethane ve karajlara icabeden resmî tediye şartile Belediyeye verilir. Otomobillerin tek numara levhası ile veya numaraları okunamayacak bir halde seyrüsefer ettirilmesi memnudur bunun için levhalar tamamile sabit kalacak veçhile müstevi ve şakoli bir surette rabt ve tesbit edilecektir. Numara levhaları ancak Belediyece imal ettirilip eshabının hususî olarak numara imal ve istimal etmesi memnudur.

Madde 10 — Geceleri hususi bir lâmba ianesile arka levhanın 20 metreden okunacak veçhile tenvir edilmesi icap eder. Her otomobilin ön tarafında iki beyaz ve arkasında kırmızı ziya neşereden fener bulunması ve geceleri tevakkuf halinde iken bile bunlara dikkat etmesi lâzımdır. Mamafi durak mahallerinde araka arkaya ve yan yana tevakkuf eden otomobillerin birinci ve sonuncudan gayrisi bu kayitten vareste kalabilir. Projoktor karlambaların şehrin kalabalık mahallerinde veyahut karşıdan her hangi bir vasıtayı nakliye gelirken ikadı memnudur. Göz kamaştıran hususi projoktorlar bu kayitten vareste dir.

Madde 11 — Her otomobilin müessir iki adet fireni haiz olması lâzımdır. Araba ufki ve küsuri parke kaldırım üzerinde ve taşıyacağı azammi sıklet mahmul olduğu halda saatte on kilo metre muhterek olduğu zaman firenlerden her biri tekerlekleri patunaj yaptıracak kadar sıkabilmek lâzımdır.

Madde 12 — Motörlerin müsketi slansyon bulunacak ve şehir dahilinde karajın müsketten geçmeksizin serbest havaya verilmeyecektir. Motörlerin huruç borosundan pis kokulu duman çıkması yani motörlerin tütmesi memnudur.

Madde 13 — Her arabada sadalı işaret vermek için cihaz bulunacaktır. Köpek sesine müşabih şekil seda çıkaran veya motörün iştial eden kazanı ile işleyiş keskin sesli cihazların istimalı memnudur. Pisikletlerde istimal edilmekte olan ince perdeli kornaların otomobillerde istimali caiz değildir.

Madde 14 — Alelumum otomobillerin çamurlukları muntazam olmak lâzımdır. Kiraya çalışacak otomobillerin kalüseri ve döşemeleri muhkem ve temiz olmak icabeder.

Madde 15 — Kiraya çalışan her otomobilin yedek tekerlek veya istepnesi bulunmak lâzımdır.

FASIL - 3

Seyrüsefer esnasında riayet olunacak ahkâm

Madde 16 — Otomobiller esnayı seyrüseferde daima yolun sağ cihetini takib edeceklerdir.

Madde 17 — Önde giden bir vasıtai nakliyenin ilerisine geçmek için önündekinin sol cihetinden ilerisine geçecektir. Otomobillerin seyrüsefer esnasında yol mihverinin soluna geçmemeleri esastır. Mamafih yolun sol cihetinin mutlak surette serbest olması halinde fevkalâde dikkat ve itina ile arabanın sol cihetinden ilerisine geçmesine cevaz verilebilir. Yolun sol tarafı meşkul olupta tehlikeli bir vaziyetle otomobil ve araba vesair vesaiti nakliyenin ilerisine geçerek kazaya sebebiyet verenler doğrudan doğruya mesuldurlar ve böyle bir harekete cüret edenler kazayı defa muvaffak olsalar bile tecziye edilirler.

Madde 18 — İkinci derecede bir sokaktan caddeye dahil olan otomobiller caddeye seyredenlere yol vermeğe mecburdurlar. Caddenin serbest olduğuua kanaati tamme hasıl edilmeksizin çıkmak memnudur. Aynı ehemmiyette iki sokağın telakisine doğru hareket eden otomobillerden ciheti harekete nazaran soldan gelen otomobil sağdan gelene yol vermeğe mecburdurlar.

Madde 19 — Otomobillerin süratının tehaffüf edeceği veya yan sokağa sapılacağı zaman şoför veya muavini kolunu arabadan dışarıya ufki olarak çıkaracaktır.

Madde 20 — Otomobil sevk ve idare edenler tabur halinde geden asakire itfaiye araba ve efradına ve cenazeye bizzat durarak yol vermeğe mükellefdirler. Sokaklarda biriken sular üzerinden otomobillerin süratle geçip yakınında bulunan eşhasın üzerine çamur ve su sıçratmaları memnudur.

Madde 21 — Zabıta ve zabıtai belediye memurları her hangi bir sebeble olursa olsun seyreden otomobilin durmasını işaret edince heman tevakkuf edilmek mecburidir.

Madde 22 — Otomobiller sokak ağızlarından veya kalabalık mahallerden veya önde giden diğer bir vesaiti nakliyenin ilerisine geçerken ve önünde eşhas bulunduğu zaman korna çalması mecburdur. Mamafih tevakkuf mahallerinde lüzumsuz yere korna çalmak ve sükûn ve huzuru ihlâl edecek surette motör gürültüsü hasıl etmek memnudur.

Madde 23 — Arka arkaya geden otomobil arasındaki mesafe sürate tabidir. Otomobil saatte kaç kilo metre mesafe kat ediyorsa bunun laekal nısfı kadar metre aralık kalmak lâzımdır. Meselâ otomobil yirmi kilo metre süratle hareket ediyorsa aradaki farkı mesafe on iki metre olacaktır.

Madde 24 — Otomobiller ve arabalar belediyece irae edilen mahallerde tevkif edebilirler. Mamafih bu gibi tevakkuf mahallerinde bulunması muhtemel yan sokak ağızlarının işkali sureti katiyede memnudur.

Diğer mahallerde ancak müşteri almak veya indirmek için lâzım olan müddet kadar tevakkuf edebilirler. Tecrübe levhalarını hamil otomobillerin yollarda tevakkufu memnudur. Tevakkuf mahallerinde bulunması mükerrer mikdarı arabadan fazla olanlar müntehaden itibaren sıra ile tecziye edileceklerdir.

FASIL - 4

Madde 25 — Kasaba dahilinde işleyen otomobillerin sür'atinin saatde on kilometreyi tecavüz etmesi katiyen memnudur. İşbu azamî sürat geniş caddelerin mürur ve uburi az olan zemanlarına mahsustur. Mürur ve uburi kesafet peyda ettikce ve kaza ihtimalleri mevcut bulundukca mezkûr süratin tahfif edilmesi icap eder.

Dönek mahallerinde ve yol ağızlarında ve kalabalık yerlerde azami süratı ifade eden balâdeki sürat mikdarının hiç bir hükmü yokdur. Bu gibi yerlerde azami sürat tecdit edilmemiş olup otomobillerin kaza ihtimalini bertarf edecek veçhile süratın tahfif edilmesi mecburidir. Böyle yerlerde kaza yapmağa müsait suretle otomobil sevk edenle kaza yapmamış bile olsalar tecziye olunurlar, köprüler üzerinde ber veçhi balâ kuyuda itina edilmek şartiyle azami sürat beş kilometredir.

Madde 26 — Otomobil ve kamyonların çamurlukarına insan bindirilmesi ve kamyonlar üzerlerine havaleli bir tarzda yük yüklenmesi yasaktır.

FASIL - 5

Otomobil sevk idare edecekler hakkında

Madde 27 — Otomobil sevk etmek isteyenin lâkel on sekiz yaşında olmak ve türkce bilmek şartiyle evvel emirde belediyeye musulen muracaatla bil'mtihan sebat ehliyet eyleyip ehliyetname almakla mükellefdirler saikai merakla hendilerine ait otomobilleri idare eden mevkı içtima sahibi zevat türkce bilmek kaydından müstesnadır. Ehliyet verakasını haiz olmıyanlar otomobil sevk ve idare etmesi kat'iyen memnudur.

Madde 28 — Şoförler her hangi bir otomobil istimal ediyorlarsa o otomobilin numarasını karajını sahibinin isim ve adresini iki gün zarfında belediyeye vermeğe mecburdurlar.

Madde 29 — Şoförler ne cins ve marka otomobil veya kamyon sevk ve idare edebilmek için ehliyetname almışlarsa yalnız onu kullanabilirler kayrı makine sevk ve idare edenler ehliyetnamesi zat olunurlar.

Madde 30 — Şoförler sevk ve idare ettikleri otomobili ve ikametgâhını değiştirdikce vuku hali nümunesine muvafık bir beyanname ile belediyeye bildirmeye mecburdurlar.

Şoförlerin otomobil idare eyledikleri veya eyleyecekleri esnada sigret istimal etmeleri ve serhoş bulunmaları memnudur.

FASIL - 6

Ahkâmı cezaiye

Madde 31 — İşbu talimatname ahkâmına riayet etmeyenler hakkında belediyeye müteallik ahkâmı cezaiye kanununa tevfikan tecziye olunurlar. Şoförlerin muhalif harekelerinin tekerrürü halinde kendilerine verilen ehliyet verakaları istirdat olunarak muvakkaten icrayı sanattan dahi men olunabilirler.

Madde 32 - Her vukuat şoförlerin ehliyet verekalasiyle belediyedeki sicil defterine kayıt edilir.

Madde 33 — İşbu talimatname hilâfında hareket edenlerin harekâtını herhangi bir zat belediyeye ihbar keyfiyet ile müteessirlerin tecziyelerini talep edebilirler.

Madde 34 — Kamyonlara üç tondan fazla yük yükletilmez. Tonajları bundan yüksek olduğunu vesaik resmiye ile isbat edenler bu kayitden varistedirler.

Madde 35 — Yük kamyonl rında yükler üzerine yolcu alınamaz.

Madde 36 — Binek otomobillerine şoför mahalleri dahil olmak üzere beş kişiden fazla yolcu alınmayacaktır.

Madde 37 — Otobüs ve kaptı kaçtı makinelerine şoför mahalli dahil olmak üzere belediyelerce tesbit edilmiş olan mikdardan fazla yolcu alınamıyacaktır.

Madde 38 — Motörlü vesait eshabı veya sürücüleri her ay seyrüsefer vesikalarını belediyeye vize ettirmeğe mecburdur.

Madde 39 — Şoförler karne almağa ve bu karneleri seyrüsefer esnasında kullandıkları otomobillerde müşterinin görebileceği mahallerde asılı bulundurmağa mecburdurlar.

Madde 40 — Hiçbir vesaiti nakliye itfaiye otomobillerinin rengine yani öz kırmızı olarak boyanamaz. Ve hiç biri itfaiyenin borna, çan ve düdüklerinin sedasını aynen veren düdük, çan veya korna kullanamazlar.

Madde 41 — Otomobillerin resanet ve selâbetlerinden fazla lük ve yolcu naklinden otomobil sahipleri ve sahiplerine karşı mes'uliyeti kabul eden şoförler mes'uldür.

Madde 42 — Dolma tekerlekli lastikler ile kamyon işletmek sureti katiyede memnudur.

Madde 43 — Bilumum motörlü vesaitlerde birer yedek lastik ve arıza vukuunda muvakkat tamirata müteallik malzeme ve alet bulundurulması mecburidir.

Madde 44 — Dreksiyon tertibatında arka ve ön tekerlek mihverlerinde tekerleklerin jantlarında kat'iyen lüzmsuz laşka bulunmıyacaktır.

Madde 45 — İşbu talitmatnamea hükümlerinin temmen tatbikına zabitai belediye ve zabıta memurları mazundur.

Beğenilen Yazılar

Ay Doğarken

Bir pazar günü idi. Battal değirmeninde haftanın çalışma yorğunluğunu gidermek için akşamın geç vaktine kadar oturduk. Güneş yorğun başını dinlendirmek için mavi tülden yapılmış yastığına koyduğu vakit bizde üç, dört arkadaş şehre dönüyorduk.

Tabiat bir çocuk sessizliği ile gecenin ilerliyen saati içinde yine sessizlikle akan dereciğin ninnisi ile uyuyordu. Bazen bu sessizlik hafif bir rüzgârın önüne katarak sürüklediği kuru yaprakların çıkardığı seslerle çöğalıyordu.

Her taraf karanlık. Dağlar bir heyulâ gibi gittikçe karanlığa yüz tutan kendi fonları içinde büyüyor gibi idi. Acı çeşmeye kadar tabiatın bu sessizliği içinde konuşmadan geldik... Birden Hoyhoy sırtlarının üzerinde turuncu bir renkte bir yanar dağın belirdiğini ve yavaş yavaş bu turuncu yanar dağın kaybolarak onun yerine gümüşü yuvarlak bir parıltının kaim olduğunu ve bunun da çok sürmeden mavi kürrenin içine düşerek kendisini beyaz bulutların ağı içerisinde sallamağa başladığını meraklı bir arzu ile seyr ettik.

Doğan ay. Doğon hislere karıştı. Şimdi Çorum karanlığı yırtan bu mehtabın nurlu ve yıl dızlı yağmuru altında beşiğinde mışıl mışıl uyuan bir çocuk safiyeti ile ne güzel gözüküyordu ve.

Şeffaf renginin civelek hareketine karışan ayın nurlu ziyası geniş bir ilham menbaı olan duyuşlarımıza bir ışık ruhumuzada tatlı bir incizabın serinliğini veriyordu.

İşte hayatımızdan bir yaprak çalan günün acısını unutturan bir parıltı. Ve bizde bu parıltının gölgelenmiş duygusu ile bu hatıranın hayalden silkinerek hatıra defterimize giren bir sayfasını beraberce okuyoruz.

Çorum : / 13 / 5 / 940

İlk yazım: Halit
Semiramis

Firari

Sana çirkin dediler, düşmanı oldum güzelin,
Sana kâfir dediler, diş biledim hakka bile.
Topladın saçtığı altınları yüzlerce elin,
Kahbelendinde garaz bağladım ahlaka bile....

Sana çirkin demedim ben, sana kâfir demedim,
Bence dinin gibi küfründe mukaddesti senin.
Yaşadın beş sene kalbimde, misafir demedim,
Bu firar aklına nerden, ne zaman esti senin?

Zülfünün yay gibi kuvvetli çelik tellerine
Takılan gönlüm asırlarca peşinden gidecek,
Sen bir ahu gibi dağdan dağa koşsanda yine
Seni aşkım canavarlar gibi takib edecek.

Elimle seçtiklerimden : F. Nafiz

Sungurlu ismini yazmıyan okuyucuya:

Edebî tenkitten hoşlanırım. Yalnız munakkıt bunu hislerine göre tahlil ederek yazarsa o zaman tenkit bir görüşlü fikrin mahsulü olurki bir kıymete haiz değildir.

İskilip: Bayan Hacer

Edebî kıymete haiz ufak hikâyeler için bu sütun açıktır. Gönderin. Muvafıksa derc ederiz. İltifatınıza teşekkür ederiz.

Çorum: Bay A. (okunamamıştır)

Çocuk bahçesi hakkındaki dileğinizde haklısınız. Şehrin imar planı tasdikten geldi. Bu plânda çocuk bahçesine bir yer ayrılmıştır zannındayım.

Mel. Eroğluer

SEYYAHAT NOTLARI

Yazan: Melâhat Eroğluer

Çorum - Samsun Yolculuğu

5

İnen çok binenden heman o kadar. Bavul ve valizlerimizi konpartumana yerleştirdik. Trende hareket etti. Pencereden havzaya bir nokta kalana kadar baktım. Bu güzel ve mamur şehrin yeşilikler içinde öyle müstesna ve heybetli bir duruşu vardıki sanki dağlara yaslanan edası ile beni unutamazsın.. Diyen bir halin ifade hissini veriyordu.

Yerime oturdum. Yakıcı ve bunaltıcı bir sıcaklık başladı. Pencereyi açtım. Şimdi konpartumana yanan tabiatın bağrından fışkıran tatlı bir koku, esmer lavından ılık bir serinlik girmiye başladı.

Biraz evvel gürültülü hayatın yerine vagonda bir sessizlik vardı. Bunu kanıksadım. İçime bir hüzün ruhuma bir sızıltı girdi.

Pencereden bakarak tabiatla konuşmak istedim. Kalktım. Pencereden başımı çıkarıyordum ki; bir kadın kızım üşürsün dedi. Döndüm. Tahminen 45 yaşlarında iyi giyimli ve gözlüklü bir bayanın Şefkatle bana bakmakta olduğunu gördüm. Kendisine teşekkür ederek yerime oturdum. Çok sürmedi anlaştık. İstanbullu imiş ne hoş sohbet bir bayan. Kızı Samsunda biri ile evli imiş. Onun yanına yazı geçirmek için gidiyormuş. Aynı vagonda Ankara hukuku son sınıf talebesinden bayan ..... la tanıştık. Oda tatilini pederinin yanında geçirmiye gidiyormuş. Buda İstanbullu. Üç ahbab çavuşlar gibi üç İstanbullu bir vagonda birleştik. Bu tatlı musahebe uzadıkça uzadı. Neler konuştuk. Şimdi hatırlıyamıyorum. Yalnız birden bire tren durdu. Gözüm istasyonun levhasına ilişti. Lâdik .. ..

Kalabalık bir halk kütlesi. Kalkmıya hazır ikinci bir tren. Ayran, peynirli, bifde, su satan bir hayli satıcı, ve bu arada bizden yeni gazete istiyen bir hayli okuyucu meraklıları.

Beş dakikalık bir tevakkuftan sonra trenimiz kalktı. Şimdi burada yakıcı ve bunaltıcı bir sıcaklık yerine gittikçe serinliğe giden bir hava değişikliğini fark etti. Burası yayla imiş ve bu havalinin en iyi yağları burada bulunurmuş. Temiz havası ile bir sayfiye yeri olduğundan Samsunlular yazı burada ve buranın havza kısmına yakın çamlıklı kaplıcalarında geçirirlermiş.

Pencereden aksi istikamete giden trenimizin geçtiği arazi parçalarına bakıyorum. Zümrüt yeşil mavi bir ova, mavi derecikler, lekeli topraklar bir kaç kulübe ve çam ağaçları. Bir iki tonel. Derin siyahlık işte o kadar.. Yine ruhlara ferah verici ve bir gönül denizini andıran papatyalarla dolu kırlar. —Bitmedi—

Mel. Eroğluer

Çorum Belediye Başkanlığından

Sıra No:	Artırmaya konulan işin mahiyeti	Nev'i	Miktarı	Mevkii	Numarası
1	Kira artırması	Maarif kahvesi	1	pazar	12
2	» »	semerci dükkânları	4	pamuk hanı civarı	18, 20 22, 24
3	» »	Bakırcı »	28	aşağı çarşı	1 ilâ 28
4	» »	» »	2	» »	29 ilâ 30
5	» »	Kalayci »	13	Ulu mezar yanı	14, 16, 18 20, 22, 24 26, 28, 32 34, 36, 30 40

Belediye akarlarından yukarıda 1, 2, 3 ve 4 sıra No. larında yazılı kahve ve dükkânları içerilerinde oturan müstecirleri 940 senesi için 939 kira bedeli ile kiralamak istemediklerinden ve kiralamağa yanaşmadıklarından ve 4 ve 5 inci sıra nolarında yazılı dükkânlar ise esasen boş olduklarından 939 kira bedelleri bulunmadığı cihetle bunlara da bu mevkide bulunan emsali dükkânların kiralarına kıyasen 940 senesi için 25 şer lira bedel takdir ve tahmin edilerek işbu bedelleri ve 1 - 4 sıra No. larındakiler dahi sabık bedellerini geçmemek şartile açık usul artırma ile kiraya verilecektir. Artırma 10-6-940 cuma günü saat 14 de Belediye dairesinde yapılacaktır. Sabık ve muhammen bedellerile kiralamak için talipler taahhüt ederse aralarında kur'a çekilecektir. Artırma şartnameleri Belediye dairesindedir. Artırmaya gireceklerin bedeli sabık ve muhammenelerinin yüzde yedi buçuğu nisbetinde teminat vermeleri mecburidir. Şartnameler herkese parasız verilir ve gösterilir. 1-2

Yozgat V. Nafıa Müdürlüğünden

KAPALI ZARF USULİLE EKSİLTME İLÂNI

1 - Eksiltmeye konulan iş: Yozgat hükümet konağının (131,805) lira (81) kuruşluk bakiye inşaatıdır.

2 - Bu işe aid şartname ve evraklar şunlardır:

A - Eksiltme şartnamesi

B - Mukavele projesi

C - Nafıa işleri genel şartnamesi

D - Yapı işleri fenni şartnamesi

E - Hususi şartname

F - Keşif cetveli, tahlili fiat metraj

I - Proje

İstekliler Yozgat nafıasında bu evrak ve şartnameleri görebilirler.

3 - Eksiltme 17-6-940 pazartesi günü saat 15 de Nafıa Müdürlüğünde toplanacak komisyon huzurunda kapalı zarf usulile yapılacaktır.

4 - Eksiltmeye girebilmek için isteklilerin (7840) lira muvakkat teminat vermeleri ve bundan başka aşağıdaki vesaiki haiz bulunması lâzımdır.

A - En az (25000) liralık yapı inşaatı yapmış bulunması

B - İnşaatın mesuliyeti fenniyesini tekabbül etmiş bir mühendisi taahhütnamesi ibraz etmesi

C - İhale tarihinden (8) gün evvel müracaatle vilâyetten eksiltmeye girebileceklerine dair vesika almaları şarttır.

5 - Teklif mektupları 3 üncü maddede yazılı saatten bir saat evveline kadar nafıa dairesine getirilerek komisyon reisliğine makbuz mukabilinde verilecektir. Posta ile gönderilecek mektupların nihayet 3 üncü maddede yazılı saate kadar gelmiş olması ve dış zarfın mühür mumu ile iyice kapatılmış olması şarttır. Postada olan gecikmeler kabul edilemez. 1-2

Daimî Encümenden

24-4-940 Tarihinden itibaren artırma müddeti on gün uzatılan milkiyeti İdarei Hususiyeye aid Mecidözü kazasında vaki 24 lira muhammen bedelli 6 numaralı dükkanın 1-4-940 dan 31 Mayıs-941 tarihine kadar olan icarına talip zuhur etmediğinden artırma, eksiltme ve ihalat kanununun 43 üncü maddesinin son fıkrasına tevfikan bir ay içinde pazarlıkla muamelesinin tamamlanması takarrür ettiğinden talip olanların bir ay içinde Mecidözü kazası Hususi Muhasebe Memurluğuna ve Vilâyet Daimî Encümen kalemine müracaatları ilân olunur. 3-4

TAMİM

1 - Pülümür, Hozat, Ovacık ve kalan kazalarında yapılan idari değişiklik ile üç nahiyenin lâğvi ve yeniden bir nahiye kurulması hakkındaki 17-4-940 tarih ve 15738 sayılı kararname 4499 sayılı resmi gazetede neşredilmiştir.

Çorum Askerlik Şubesinden

1 - Kanunen yaş haddini doldurmıyan askerlik kaydi olsun olmasın bütün yedek ve emekli subay ve askerî memurlarla gedikli erbaşların 940 yoklaması için nüfus hüviyet cüzdanlarile birlikte askerlik şubesine müracaatları,

Burada bulunanlar şahsan her hangi bir mazeretle dışta olanlar şube kayit ve sicil No. ile hüviyetlerini ve bulundukları yerin açık adreslerini göstermek şartile mektup ile bildirmeleri,

3 - Şubede kayitli olmayanlar terhis tezkeresi nüfus cüzdanları ve varsa sıhhî durumlarını gösterir raporlarile gelmeleri,

4 - Gösterilen müddet içinde müracaat etmeyenler hakkında 1076 No. lu kanun 9, 10, 11, maddelerinin hükümleri tamamile tatbik olunacağı,

5 - Yoklama 1 - Haziranda başlar ve bu ay içinde bitmek üzre tatil günleri müstesna her gün saat 9 - 12 ve 14 - 17 de yapılacağı ilân olunur.

ZAYİ MÜHÜR

Tatbikli isim mührümü kaybettim. Bu kerre yenisini yazdırarak tatbik ettiriyorum eskisinin hükmü olmadığını ilan ederim.

Osmancık Kümbaba k. muhtarı
Ali Kozan

Çorum Belediye Başkanlığından

Belediyemizin temizlik vasıtalarının 940 malî senesi zarfındaki yeniden alınacak olanlarile bunların daimî tamirleri, hayvanatın nal ve kayarları ve komşu kaza ve vilâyetlere taşınacak hasta ve acize taşıma işi açık usul ile eksiltmeye konulmuş ve keyfiyet 15-Mayıs-940 tarih ve 1021 sayılı Vilâyet gazetesile mufassalan ilân edilmiş ise de ilân mucibince tespit olunan 24-5-940 tarihine rastlayan eksiltme gününde yukarıda sayılan hususatın hiç birisine mezkûr eksiltme gününde hiç talip zuhur etmediğinden 3490 sayılı kanunun 43 üncü maddesine tevfikan bu işlerin eksiltmelerinin 10 gün uzatılarak eksiltmelerinin 3-6-940 pazartesi günü saat 14 te belediye dairesinde icrasına karar verilmiş olduğu ilân olunur.

Çorum Belediye Başkanlığından

Belediyemizin 940 malî yılı ihtiyacı için açık usul ile eksiltmeye konulan ve Çorum Vilâyet gazetesinin 15-Mayıs-940 tarih ve 1021 No. lu nushasile mufassalan ilân olunan benzin, her nevi makina yağları, Çeltek maden kömürü, Çeltek maden kömürü tozu, mazut, sodn, üstüpi, astar ve reçine mübayaatının eksiltme günü olarak tespit ve ilân olunan 23-Mayıs-940 tarihinde hiç talip zuhur etmediğinden 2490 sayılı kanunun 43 üncü maddesine tevfikan yukarıda sayılan eşya eksiltmelerinin 10 gün uzatılarak eksiltmenin 1-6-940 cumartesi saat 14 de icrasına karar verilmiş olduğu ilân olunur.

İlân ve Abone

Yazı işleri için vilâyet Mektupçuluğuna müracaat edilir

Matbaa işleri için Matbaa Müdürlüğüne müracaat edilir

GAZETENİN SENELİĞİ
100 Kuruştur

İlânın satırı - 5 - kuruş
Teşekkür İlânı Satırı - 10 - K
Günü geçen gazete - 5 - «
Haftası « « - 25 - «

ÇORUM
VİLÂYET MATBAASI

KURULUŞ TARİHİ: 1921

İDARE YERİ
Vilâyet matbaası

ÇORUM

YIL: 18 — No. 1024

ÇARŞAMBA
5 - Haziran - 1940
Nushası - 2 - kuruştur

- HER HAFTA ÇIKAR VİLÂYET GAZ TESİDİR -

Başvekilimizin Millete Hitabı

Ankara 2 (a.a.) — Başvekil Dr. Refik Saydam, bu gün saat 20 de Türkiye radyolarile neşredilen aşağıdaki hitabeyi irad eylemişlerdir:

«— Sayın vatandaşlarım,

Bu gün gene size hitap etmek bahtiyarlığını duyuyorum. Türkiye Büyük Millet Meclisi aylardanberi üzerinde çalıştığı devlet bütçelerinin münakaşa ve müzakerelerini dün sabah tamamladı. Bunlardan biri daimî, diğeri fevkalâde olmak üzere yekûnu 337 milyon Türk lirasını geçen esas bütçeler, diğerleri de gene yekûnları 87 milyon Türk lirasını bulan mülhak bütçelerdir. Bütün kalbimizle temenni ettiğimiz Türk milletinin refah ve saadetine ve yükselmesine matuf olan çalışmalarda devlet dairelerinin muvaffak olmalarıdır. Bu bütçelerin denk ve sağlam olarak tahakkuku için, bundan evvel de bahsetmiş olduğum bir takım vergi fedakârlıklarını, milletimizin ne kadar tabii bulduğunu ve millet vekillerimizin, mükellef vatandaşın tediye kabiliyetine uygun olması hususunda gösterdikleri alâkalarını burada minnetle söyldmek benim için bir borçtur.

Millî Korunma Kanununun Faydaları

Dünyanın içinde çalkandığı buhranın bize de tesir etmemesine imkân yoktur. Hükümetiniz aylardanberi bu inikâsın çeşidli gösterilerini önlemek için çalışıyor. Millî korunma kanununun muhtelif sahalardaki tatbikından elde ettiğimiz neticelerden memnunuz. Evvelce de söylediğim gibi, ancak lüzüm görüldükçe tatbik sahasına konan bu kanunun bir çok faydalarını zamanla elde edeceğimize kani bulunuyoruz. Kömür havzasındaki iş mükellefiyeti kararı müsbet netice vermiştir. Bilhassa vatandaşlarımızın bir takım fena niyetli insanların kazanç maksadile yaptıkları ve yapmak istedikleri hareketlere karşı daima uyanık bulunarak hükümeti ikaz etmelerinden çok fayda görüyoruz. Buna mukabil de, vatandaşlarımızdan memleketimizde yapılmıyan, yani hariçten gelen tâli derecede lüzumlu malları behemehal almak için ısrarda bulunmamalarını rica ederim. Asıl bu nevi taleblerdir ki, lüzumsuz yere sizleri zarara sokmaktadır.

Devletin gerek umumi ve gerek fevkalâde bütçelerinde en çok yer alan Vekâletin Milli Müdafaa olduğunu görüyorsunuz. Her iki bütçede yekûnu 150 milyon Türk lirasını bulan bu para ile, Türk vatanının selâmetinin ve müdafaasının tamamlanmasına çalışıyoruz.

Türk Yurdunun Selâmetini Güden Politikamız Açıktır

Politikamızın nekadar açık olduğunu da biliyorsunuz. Biz, Türk yurdunun selâmetini güden bu politikadaki isabetten eminiz. Bize gelecek herhangi taarruzun bertaraf edilmesi için çalışıyoruz.

Dahildeki emniyet ve itimadın, olduğu gibi temadisine dikkat ederken, bunu bozmak veya Türk emniyet havasını bulandırmak isteyenlere karşı da son derece hassas bulunuyoruz. Biliyorsunuz ki, bizim idaremizde gizli iş olmadığı gibi vatandaşı herhangi bir hakkından mahrum eden bir usul de yoktur. Radyonuzu açtığımız zaman her memleketin kendine göre yaptığı propağanda veya tefsirleri dinliyorsunuz. Türkün aklı ve selim düşünüşü bunların ne manaya geldiğini, ne istediğini çok güzel anlar. Vatandaşlarımın bilhassa dikkat nazarlarını celbediyorum:

Ne bu radyo neşriyatına, ne de bunlardan mülhem, uydurulmuş kulak havadislerine kıymet vermesinler. Ankaranın açık ve saf havası kadar açık ve dürüst siyaseti, hakkına ve kuvvetine emin milletimizin menfaatlerine daima uygun olacağına kani olmanızı isteriz. Bizim başka milletlerden istediğimiz de, bizim kadar açık olmalarıdır.

En ufak taşkınlık, derhal ağır cezaya çarptırılacaktır.

Sayın vatandaşlarım,

Size bir meseleden daha bahsedeceğim kendi maksadlarına göre hava yaratmak isteyen bir takım misafir ecnebilerin faaliyetinden son zamanlarda bahsedilmeğe başlandı. Bundan da bazı endişelerin doğduğunu haber aldım. Vatandaşlarımız emin olabilirler ki Türkiyede kendi maksadlarını yürütecek mahit ve alet bulamıyacağına kani olduğum bu gibi faaliyetler üzerinde hükümet daima dikkatli davranmaktadır. En ufak bir taşkınlığın derhal en ağır cezaya çarpılacağına ve herhangi bir teşebbüsün olduğu yerde söndürüleceğine emin olabilirsiniz. Yalnız, vatandaşlarımın da bu gibi ahvale karşı hükümete yardımcı olmalarını rica ederim

Vatandaşların birbirlerine emniyetlerini sarsmak bu günün mücadele usulleri arasındadır. Bu usulün tatbikatı bizim memleketimize kadar geliyor. Buna karşı müdafaanın temelini millî iman teşkil eder. Millî iman vatana tecavüz eden düşmana karşı zaferin temeli olduğu gibi fesad ve bozgunculuğa karşı da başlıca silâhtır.

Bu günün selâmet vasıtası birliktedir

Vatandaşlarım:

Bizim harici siyasetimiz vatanımızın selâmeti için en isabetli yoldur. Bunda sergüzeştten eser yoktur. Bu gün harp hariciyiz ve öyle kalmak isteriz. Fakat bilmelisiniz ki dışarıda mütemadiyen hazırlıklar artmakta ve ne vakit, nereye karşı kullanacağı belli olmayan tertipler alınmaktadır. Bu şebeple vatan müdaffaası için silâha sarılmak mecburiyeti biran hatırımızdan çıkmamalıdır. İçeriden, dışarıdan gelen uyutucu telkinleri sert bir çehre ile reddetmelisiniz. Bu günün selâmet vasıtası birliktedir. Ve vatan müdafaası için nihayete kadar azimli olduğumuz hususunda hariçte kimsenin tereddütü olmamalıdır.

Sayın vatandaşlarım:

Tür vatanının selâmetine çalışan, Türk milletinin selim düşüncesine güvenenen hükümetimizin size bu günki maruzatı budur. Hepinizi hürmetle selâmlarım.»

YAĞMUR VE MAHSUL

Şehrimiz ve civarında fasılalı yağmurlar devam etmektedir. Halı hazır vaziyete göre vilâyetimizin her tarafında mahsul vaziyeti geçen yılların çok fevkindedir. Bu yağmurlar esnasında bazı mıntakalara dolu düşmüş isede ehemmiyetli bir hasar olmadığı söylenmektedir.

İCRA MEMURU

Açık bulunuan şehrimiz İcra Memur Muavinliğine tayin kılınmış olan Bursa İcra Dairesi Memurlarından Reşad Yurdayar gelerek vazifelerine başlamışlardır.

MAARİF VE MALİYE VEKİLLERİ

Maarif Vekili Hasan Âli Yücelle Maliye Vekili Fuat Ağralı ayın 2 inci pazar günü İstanbulu şereflendirmişlerdir.

İLKOKUL İMTİHANLARI

Geçen cumartesi günü başlamış bulunan ilkokullar son sınıf eleme imtihanları bugün nihayet bulacaktır.

İlkokullar Arasında Voleybol Maçı Yapıldı

Şehrimizin 6 ilkokulu arasında tertip edilen voleybol maçı sona ermiştir.

Maç neticesinde, Cumhuriyet ilkokulu voleybolcuları kazanmış ve Maarif Müdüriyetince bu maça tahsis edilmiş olan hediyeyi almışlardır. Cumhuriyet ilkokulunun mini mini öğrencilerini ve onları lâyıkile yetiştiren kıymetli öğretmenlerini tebrik ederiz.

BÜYÜK BİR ZİYA

Şehrimizin tanınmış şahsiyetlerinden Şevket Eren [Velipaşa oğlu] tutuiduğu hastalıktan şifayap olamıyarak Haziranın 2 inci pazar günü hayata veda eylemiştir.

Merhum, daha genç yaşında memleket işlerine atılmış, uzun seneler Meclisi idare azalığında ve Cumhuriyet devrinde H. Partisi vilâyet mutemetliğinde ve İdare azalıklarında bulunmuş ve son olarak da Belediye Reisliğinde bulunmuştur ki: İki sene kadar ifa ettiği bu vazifede memlekete en mühim hizmeti yapmış ve bilhassa bu gün tertemiz içtiğimiz fennî suyun şehre isalesi gibi en mühim bir işi de başarmış temiz kalbli, dürüst ve yüksek görüşile de vilâyet dahilinde herkese kendini sevdirmiş enerjik bir şahsiyetti.

Ölümü memleket için büyük bir ziya olan merhuma Tanrıdan mağfiret diler, kardeşi Nuri Erenle oğlu Rüştü Erene ve bütün efradı ailesine en derin taziyetlerimizi sunar, acılarına ortak oluruz.

Kıymetli muharrir Bayan Melâhat Erogluerin Çorum - Samsun yolculuk seyyahat notlarile, beğenilen yazıları bu nüshaya ald Halkevi kütüphanesinin yenilik röportajlarını neşredemedik. Özür dileriz.

KANUN

Fevkalâde vaziyet dolayısile bazı vergi ve resimlere zam icrasına ve bazı maddelerin mükellefiyet mevzuuna alınmasına dair kanun

Kanun No: 3828
Kabul tarihi: 17-5-1940
Neşri tarihi: 27-5-1940

Madde 1 - Fevkalâde vaziyetin devamı müddetince tatbik edilmek üzere aşağıdaki maddelerde yazılı vergi ve resimlere zam icra edilmiş ve bazı maddeler mükellefiyet mevzuuna alınmıştır.

Madde 2 - 2395 Sayılı Kazanç Vergisi Kanunile ek ve tadilleri mucibince kazanç (asgari mükellefiyet dahil) vergisine tâbi mükelleflerden:

A) 2395 Sayılı kanunun altıncı ve yedinci maddelerinde sayılanlarla kırk yedinci maddesi mucibince beyanname vermeği tercih edenlerin, sekizinci maddesinin 1, 2 ve 4 üncü fıkralarında yazılı istisnaî usule tâbi bulunanların, 19 uncu maddesinde yazılı serbest meslek erbabının kazanç vergilerine (asgari mükellefiyet ve serbest meslek erbabının maktu vergileri dahil) yüzde elli,

B) Aynı kanunun 17 inci maddesi mucibince gayri safi irad üzerinden vergiye tâbi iş ve teşebbüsler erbabının kazanç vergilerine yüzde yirmi beş,

C) Aynı kanunun otuz yedinci maddesinde yazılı mükelleflerin kazanç vergilerine yüzde on,

Zammolunmuştur. Bu madde mucibince yapılan zamlar, 2416 sayılı kanun hükmüne göre tarh olunan buhran vergisi matrahına idhal edilemez.

Madde 3 - 2882 Sayılı kanun mucibince alınmakta olan hava kuvvetlerine yardım vergisine bir misil zammedilmiştir.

Madde 4 - Sigorta şirketlerile banka ve bankerlerden alınmakta olan muamele vergisine bir misil zammolunmuştur.

Madde 5 - Memleket içinde istihsal veya yabancı memleketlerden idhal olunan şekerlerden kilo başına yedi kuruş munzam istihlâk vergisi alınır. Bu vergi, dahilde istihsal olunan şekerlerden 1718 sayılı kanunun 6 ıncı maddesi mucibince ve hariçten idhal olunan şekerlerden de gümrük resmile birlikte ve aynı usullere tevfikan tahsil olunur.

Munzam istihlâk vergisi, dahili istihsal mikdarına göre, 3101 sayılı kanunun birinci maddesinde yazılı tezyid veya tenzile tâbi değildir.

Madde 6 - Gümrük İdhalât Tarifesinin 695 inci numarasının B pozisyonuna dahil maddelerden kilo başına beş kuruş munzam istihlâk vergisi alınır. Bu vergi gümrük resmile birlikte ve aynı usullere tevfikan tahsil olunur.

Madde 7 - 2731 Sayılı kanun mucibince istihlâk vergisine tâbi maddelerden:

A) Kanunun birinci maddesinin (1) numaralı bendinde yazılı kahve ile (2) numaralı bendinde yazılı çaydan alınmakta olan vergilere kilo başına yirmişer kuruş,

B) Aynı maddenin (5, 8 ve 3536 sayılı kanunla muaddel 9 ve 10) numaralı bendlerinde yazılı kauçuk ve mamulâtile deri ve mamulâtından, pamuk ipliği, pamuk mensucat ve pamuktan yapılmış hazır eşyadan, yün ve kıl ipliği, yün ve kıl mensucat ve yünden ve kıldan yapılmış hazır eşyadan alınmakta olan vergilere yüzde on zammedilmiştir.

5731 Numaralı kanunun birinci maddesinin 3536 sayılı kanunla muaddel (9) numaralı bendinin II işaretli paragrafının (A) fıkrasına giren pamuk mensucattan metre murabbaının sikleti yüz gramdan fazla olanlar ile aynı kanunla muaddel (10) numaralı bendinin II işaretli paragrafının (A) ve (B) fıkralarına giren yün ve kıl mensucat bu zamma tâbi değildir.

Madde 8 - Bu kanuna bağlı cetvelde yazılı idhalat tarife numaralarına dahil maddelerden hizalarında yazılı mikdarda istihlâk vergisi alınır. Bu vergi 2731 sayılı kanunda yazılı hüküm ve usullere göre tarh ve tahsil olunur.

Madde 9 - 472 Sayılı kanunla alınmakta olan nakliyat resmi nisbetlerine aşağıdaki zamlar yapılmıştır:

A) Kanunun ikinci maddesinde yazılı vesaitte birinci mevki için yüzde beş, ikinci mevki için yüzde 2,5, üçüncü mevki için yüzde 1,

B) Kanunun üçüncü maddesinde yazılı vesaitte bilûmum mevkiler için yüzde 2,5,

Madde 10 - Gerek Devlet, gerek şirket ve şahıslar tarafından işletilmekte olan umuma mahsus ve muayyen tarifeli veya müteahvvil ücretli tren ve vapurlarla Türkiye dahilinde veya Türk limanları arasında yapılan yolcu nakliyatı haricindeki her nevi nakliyat nakliye ücretleri üzerinden yüzde beş resme tâbidir.

Bu resim 472, 1667 ve 2030 sayılı kanunlar hükümleri dairesinde tahsil olunur. Ancak bu resim tahsilâtından yüzde 5 aidat verilmez.

Aşağıda yazılı eşya nakliyatı resimden muaftır:

A) Gümrükçe transit muamelesine tâbi tutulan eşya,

B) Ecnebi memleketlere aktarmasız olarak gönderilen eşya,

C) Buğday ve çavdar, buğday ve çavdar unları, ekmek, şeker, şeker pancarı, tuz, tütün, ispirto ve ispirtolu içkiler, fişek, patlayıcı maddeler, arpa, bulgur, mısır, ot, yulaf, saman, kepek ve canlı hayvan,

Madde 11 - 1324 Sayılı Damga Resmi Kanunile ek ve tadilleri mucibince mezkûr kanunun 11 inci maddesinde yazılı tarifeye göre alınmakta olan maktu damga resimleri, mezkûr tarifenin 38, 40, 46, 47, 49, 52, 54, 58, 61, 62, 66, 68, 78, ve 90 ıncı numaralarında yazılı evrak ile 39 uncu numarasında münderiç ve sulh mahkemelerinde istimal edilecek olan hususî vekâletnameler hariç olmak üzere yüzde elli nisbetinde artırılmıştır. Aynı kanunun 33 üncü maddesinde yazılı evrakın resmi de bu zamma tâbidir.

Aynı kanunun üçüncü, dördüncü, beşinci ve altıncı fasıllarında yazılı evraktan alınmakta olan nisbî resimlere yüzde on zammedilmiştir.

Madde 12 - Tütün ve içkilerden 2460 sayılı kanunla alınmakta olan müdafaa vergisine aşağıda yazılı mikdarlarda zam yapılmıştır:

A) Tünün mamulâtının (enfiye ve tömbeki dahil) vergisine bir misil,

B) Rakı, konyak, konyak ve likörlerin vergisine; şişe hacmi 25 santilitre ve daha aşağı olanlarda şişe başına altı; 25 santilitreden fazla olanlarda şişe başına on kuruş,

C) Şampanya ve viskinin vergisine, şişe başına elli kuruş,

D) Şarapların vergisine, litre başına iki kuruş,

E) Biranın vergisine fıçı ile satılanlarda litre başına sekiz ve şişe ile satılanlarda şişe başına dört kuruş,

Madde 13 - 1722 Sayılı kanuna bağlı mukavelenamede münderiç standart nevinden inhisar kibritlerinin vesaiti elli çöpü muhtevi beher kutusundan on para ve çakmak taşlarının beher adedinden bir kuruş millî müdafaa vergisi alınır.

Muhteviyatı vasati elli çöpten noksanı veya fazla kutular satışa çıkarıldığı takdirce kutu başına alınacak vergi mikdarı beher elli çöp ve küsuru için on para olarak hesaplanır. Mukavelenamede derpiş olunan diğer neviden kibritler imal olunduğu takdirde bunlardan alınacak verginin nisbeti de yukarıki esaslar dairesinde tayin olunur.

- Sonu var -

ASKERLİĞİN ÜN OLSUN

Düze çıktım ay gördüm
Al yemenili yar gördüm
Böyle güzel az gördüm
Yüzüne baktım ar gördüm:

***

Dedim:
Dağlımısın ovalımısın:
Bekârmısın yuvalımısın:
İstersem varırmısın:
Söz verip söz alırmısın;

***

Dedi:
Babamla görüş söz olsun:
Nişanımız öz olsun:
Askerliğini yap ün olsun:
Düğünümüz geldiğin gün olsun

C. Akıncı

Çorum Askerlik Şubesinden

Askeri kanunun 11 inci maddesi mucibince gönüllü Gedikli olmak isteyenler aşağıdaki şartları haiz oldukları takdirde isteklilerin nüfus cüzdanlarile birlikte hemen askerlik şubesine müracaatları ilân olunur.

1 - 18 yaşını temamlamış olmak

2 Kendisinin ve aile efradının hiç bir suretle mahkûmiyeti olmamak, sui halı ve fena şöhrette bulunmamak.

3 - Kel ve boyu 1,60 dan aşağı olmamak.

4 - Vücutça sağlam olmak ve aile efradından da akıl hastalığile malûl kimsesi bulunmamak.

5 - Hiç olmazsa 5 sınıflı ilk okul şehadetnamesini almış olmaktır.

Tapu Sicil Muhafızlığından

Çorumun Ilıca mevkiindeki bir kıt'a bağ Karaömer oğlu Osmanın senetsiz tasarrufunda iken ölmesile vereseleri namlarına tescil ve bu suretle ahare satmak için muamele yaptırmakta olduklarından mezkûr bağın başında tahkikat yapmak üzere 30-6-940 günü memur gönderileceğinden bir hak iddia edenler varsa o gün memura veyahut tapu sicil muhafızlığına müracaat eylemeleri ilân olunur.

Tapu Sicil Muhafızlığından

Kınık delileri köyünün muhtelif mevkilerindeki on kıt'a tarla ve köy içinde bir bab haneyi köyden Kör Ömer oğullarından Ömer oğlu Osman baba ve dedesinden kalma suretiyle kırk seneyi mütecaviz senetsiz olarak tasarrufunda olduğu iddiasiyle namına tapu almak istemesine binaen mevzubahis kayri mekullerinin hukuki tasarrufiyelerinin tetkiki için 30-6-940 günü mahalline memur gönderileceği ve bu hususta bir güna hak iddiası olan varsa mezkûr günde mahallinde bulunacak memura veya daha evvel müracaatlara gereği ilân olunur.

Hububatmız Hakkında Alınan Yeni Kararlar

YULAF İHRACATI MENEDİLDİ

Ticaret Vekâletinden tebliğ edilmiştir:

1 - Millî müdafaa ihtiyacına binaen memleketimizden yulaf ihracatı memnudur. Bu memnuiyet yüzünden yulafın müstahsil elinden düşük fiatle çıkmaması için toprak mahsulleri ofisi doğrudan doğruya müstahsilden yulaf mübayaasına memur edilmiştir.

Satın alma yerleri ve yulafın kilo başına fiatı aşağıda gösterilmiştir.

Diyarbakır, Mardin, Urfa, Suruç, ve Karsta 4 kuruşa.

Adana, Ceyhan, Tarsus, Elmalı, Serik ve Manavgatta 4 kuruş on paraya.

İskenderun ve Antakyada dört buçuk kuruşa.

Ankara, Çankırı, Yahşihan, Çerikli, Yozgat, Yerköy, Şefaatli, Fakılı, Buğazlıyan, Çay, Bolvadin, Kayseri, Ilgın, Sarayönü, Konya, Afyon, Akşehir, Bayburt, Erzurum, Karaköse, Sarıoğlan, Polatlı, Ereğli, Bor, Şarkışla, Sivas, Armağan, Kırşehir, Aksaray, Beylikahır, Alpıköy, Eskişehir, Bozüyük, Kütahya Uşak, Sandıklı, Dinar Burdur, Çivril ve Denizlide dört kuruş otuz paraya.

Samsun, İzmir, Bandırma, Balıkesir, Karabiga Çanakkale, Bursa, Adapazarı, Derince, Tekirdağ, Edirne Uzunköprü, Lüleburgaz, Çorlu, Pehlivanköy ve Keşanda beş kuruşa.

Bu fiatlar yüzde üçe kadar ecnebi maddeli yüzde beşe kadar unlu maddeli ve hektolitresinin ağırlığı 46 kilo ve daha yukarı olan yulaflar içindir.

Bu evsaftan aşağı olan mallarda teamüle göre tenzilât yapılacaktır.

2 - Avrupa harbi dolayisile arpa piyasasında bazı tereddütler görülmektedir. Bu tereddütler yüzünden arpa fiatlarının müstahsili mutazarrir edecek surette düşmemesi için aşağıda yazılı asgari fiatlar tesbit edilmiş ve toprak mahsulleri ofisi bu fiatlarla arpa mübayaasına memur edilmiştir.

Maksad sıkıntıda olup da, piyasada daha müsait fiyatları bekliyemiyecek olan küçük müstahsillerin, daha dun fiyatlarla mahsulünü elinden çıkarmamalıdır.

Büyük müstahsiller için de T. C. ziraat bankasından mal mukabili avans alabilmesi temin olunmuştur.

Toprak mahsulleri ofisinin arpa satın alma yerleri ve arpa nevine göre kilo başına fiyatları şunlardır:

Diyarbakır, Mardin, Aşkale, Mürşitpınarı, Siverek, Kars, Adana, Ceyhan, Tarsus, Elmalı, Serik ve Manavgatta siyah ve çakır arpa 3 kuruş 4 para: beyaz arpa 3 kuruş 10 para ve ekstra nevi 3 kuruş 24 para.

Edirne, Uzunköprü, Pehlivan köyü, Lüleburgaz, Çorlu, Tekirdağ, Keşan, Çanakkale, Karabiga, Bandırma, Balıkesir, Bursa, Adapazarı ve Derincede siyah ve çakır 3 kuruş 14 para beyaz 3 kuruş 20 para ve ekstra 3 kuruş 34 para.

Erzurum, Bayburt, Karaköse, Ankara, Çankırı, Yahşihan, Çerikli, Yozgat, Yerköy, Şefaatli, Fakılı, Boğazlıyan, Kayseri, Sarıoğlan, Polatlı, Afyon, Çay, Bolvadin, Akşehir, Ilgın, Sarayönü, Konya, Çumra, Karaman, Ereğli Bor, Şarkışla, Sivas, Armağan, Yıldızeli, Kunduz, Zile, Amasya, Çorum, Kırşehir, Aksaray, Beylikahir, Alpuköy, Eskişehir, Bozüyük, Kütahya, Sandıklı, Burdur, Dinar, Çardak, Çivril, Denizli, Elbistan, Yazıhan, Elazığ, Akdağmadeni ve Emirdağında siyah ve çakır 3 kuruş 24 para beyaz 3 kuruş 30 para ve ekstra 4 kuruş 4 paradır.

Arpa nevilerinin vasıfları da şöyledir:

a - Siyah ve çakır nevi:

Satın alabilme şartlarını haiz hektolitre vezni 61 kilo ecnebi maddesi yüzde 3, unlu maddesi yüzde beş olan siyah arpalarla siyah tanesi yüzde 5 ten fazla bulunan bayaz arpalar.

b - Beyaz arpalar.

Satın alınabilme şartlarını haiz hektolitre vezni 61 kilo, ecnebî maddesi yüzde 3, unlu maddesi yüzde 5, siyah taneleri yüzde e5 olan arpadır.

c - Ekstra arpalar:

Satın alınabilme şartlarını haiz hektolitre vezni 65 kilo ve daha yukarı bulunan, ecnebî maddesi yüzde 2 den, delicesi yüzde 1,2 den: filizli hüflü hastalıklı taneleri kiloda 60 adetten siyah taneleri yüzde 2 den fazla olmıyan beyaz arpalar.

ZAYİ DİPLOMA

1936-1937 Senesinde Dumlupınar Yatı ilk mektebinden almış olduğum 1372-25 numaralı tasdiknamemi zayi ettim. Yenisini alacağım eskisinin hükmü olmadığını ilân eylerim.

Çorumun Burhankâhya
M. Mustafa oğlu
468 Yaşar Âmir

Ticaret Vekâletinden :

İthalât birlikleri hakkında ilân
No: A - 1, 1

İştigal mevzuu çay ve kahve (şimdik tarife No: 212 A-B ve 208 A) olmak ve merkezi İstanbulda birer şubesi İzmir ve Mersinde bulunmak üzere 13-Mayıs-940 tarihinde 3780 sayılı kanununun 34 üncü maddesine tevfikan bir (çay, kahve ithalâtçıları birliği) kurulmuş ve faaliyete geçmiştir.

Birliğin faaliyet sahası bütün memlekete şamildir. Resmî gazetenin 11 Nisan-1940-4482 sayısında neşredilen ithalâtçı birliklerin tip statüsünün 5 inci maddesine göre azalık vasfını haiz çay ve kahve ithalâtı yapan tacirlerden isteyenler bu birliğin azası olabilirler. Aza olmıyanların birlik iştigal mevzuunu teşkileden maddeler ithalâtını yapması memnudur.

Madenî eşya ve malzeme ithalâtçıları birliğinin iştigal mevzuuna dahil maddelerin No.

Demir gurubu :

Tarif Nr.	
557	
519	a, b
520	a, b
525	a 1,2 b 1,1
524	a 1,2,3 b 1,2,3
532	a 1,2 b, c, d
533	

Bakır gurubu :

Tarife No.	
554	b
555	a

Kalay gurubu :

577	b

Ticaret Vekâletinden :

İthalât birlikleri hakkında ilân
Nr: A - III, 1

İştigal mevzuu aşağıda gümrük terife numaraları yazılı maddelere münhasır olmak ve merkezi İstanbulda bulunmak üzere 16-Mayıs-1940 tarihinde 3780 sayılı kanunun 34 üncü maddesine tevfikan bir madenî eşya ve malzeme ithalâtçıları birliği kurulmuş ve faaliyete geçmiştir.

Birliğin faaliyet sahası bütün memlekete şamildir. Resmî gazetenin 11-Nisan-1940 4482 sayısında neşredilen ithalâtçı birlikleri tip statüsünün 5 inci maddesine göre azalık vasfını haiz madenî eşya ve malzeme ithalâtı yapan tacirlerden isteyenler bu birliğin azası olabilirler. Aza olmıyanların birlik iştigal mevzuunu teşkileden maddeler ithalâtını yapması memnudur.

Madenî eşya ve malzeme ithalâtçıları birliğinin iştigal mevzuuna dahil maddelerin No.

Demir gurubu :

Tarif Nr.	
557	
519	a, b
520	a, b
525	a 1,2 b 1,1
524	a 1,2,3 b 1,2,3
532	a 1,2 b, c, d
533	

Bakır gurubu :

Tarife No.	
554	b
555	a

Kalay gurubu :

577	b

ZAYİ DİPLOMA

Sungurlunun İsmet Paşa okulundan almış olduğum 935, 936 ders yılı diplomamı zayi ettim. Yenisini alacağımdan eskisinin hükmü yoktur.

Sungurlunun Şekerpınar ma.
Hüsnü o. Vahap Öncü

Hususî Muhasebe Müdürlüğünden

Çorum merkezine bağlı 9 uncu bölge; Gelhayır, Elicek, Domu, Penpencik ve Babaoğlu ve 20 inci bölge; Kumçelteği, Salor, Tozluburun Tut ve Çaltıcak köyleri kâtipliği açılmıştır.

Yüksek Dahiliye Vekâletinin 13-7-939 gün 438 - 11250 umumî tebliğleri mucibince bu köylerden okur yazar ve hesaba aklı erer köyün bütçe ve hesaplarını yürütebilecek kabiliyette bulunanlar tercihan tayin olunacağından taliplerin 10 haziran 940 pazartesi günü saat 14 de icra kılınacak imtihanda hazır bulunabilmek üzere gününden önce vilâyete müracaatları ilân olunur.

Tapu Sicil Muhafızlığından

Şeyh eyyub mahallesinden kızıl çullu ogullarından Hasan oglu İsmailin bila sened bulunan fitne mevkiindeki bir kıta bagını veresesi tarafından tapuya bağlanmasını havi vaki müracaatları üzerine mahallinde keşif ve tahkikat icra sı için 23- 6 -940 pazar günü mahalline gidileceginden mezkûr baga tasarruf iddeasında bulunan varsa şimdiden muteber vesikası ile birlikde tapu sicilli muhafızlıgına ve yahud keşif günü hazır bulunarak gelecek memura iddialarını bildirmeleri ilan olunur.

Çorum C. Müddeiumumiliğinden

1 - Çorum merkez ceza ve tevkif evi için 1 - Haziran - 1940 tarihinden 31 - Mayıs - 1941 tarihine kadar alınacak bir yıllık ekmek ihtiyacı en az yüz otuz bin, en çok yüz kırk beş bin kilo olup beher kilosunun muhammen bedeli dokuz kuruştan ibaret olan bu ekmek ikinci nevi fabrika unundan yapılacaktır.

2 - Buna ait şartnameyi her kes tatil günlerinden başka her gün Çorum Ceza ve Tevkifevi Müdürlüğünden parasız olarak alup okuyabilirler.

3 - Eksiltme bin dokuzyüz kırk yılı Haziran ayının yedisine tesadüf eden cuma günü saat on ikide Çorum C. Müddeiumumiliği odasında toplanacak komisyon huzurile ve ihale Adliye Vekâletinin emrü mezuniyetleri üzerine yapılacaktır.

4 - Eksiltme kapalı zarf usuliledir. Muvakkat teminat bin sekssen yedi lira elli kuruştur.

5 - Bu işe aid teklif mektupları 7 - Haziran - 1940 cuma günü saat onbire kadar Çorum C. Müddeiumumiliği odasında toplanacak komisyon Reisliğine makbuz mukabilinde verilecektir. Bu saata kadar yetişmek üzere iadeli taahhütlü mektup şeklinde de gönderilebilir.

6 - Bu işe ait bilumum masraflar müteahhide aittir.

Çorum Belediye Başkanlığından

Sıra No:	Artırmaya konulan işin mahiyeti	Nev'i	Miktarı	Mevkii	Numarası
1	Kira artırması	Maarif kahvesi	1	pazar	12
2	» »	semerci dükkânları	4	pamuk hanı civarı	18, 20 22, 24
3	» »	Bakırcı	» 28	aşağı çarşı	1 ilâ 28
4	» »	»	» 2	» »	29 ilâ 30
5	» »	Kalaycı	» 13	Ulu mezar yanı	14, 16, 18 20, 22, 24 26, 28, 32 34, 36, 30 40

Belediye akarlarından yukarıda 1, 2, 3 ve 4 sıra No. larında yazılı kahve ve dükkânları içerilerinde oturan müstecirleri 940 senesi için 939 kira defilile kiralamak istemediklerinden ve kiralamağa yanaşmadıklarından ve 4 ve 5 inci sıra nolarında yazılı dükkânlar ise esasen boş olduklarından 939 kira bedelleri bulunmadığı cihetle bunlara da bu mevkide bulunan emsali dükkânların kiralarına kıyasen 940 senesi için 25 şer lira bedel takdir ve tahmin edilerek işbu bedelleri ve 1 - 4 sıra No. larındakiler dahi sabık bedellerini geçmemek şartile açık usul artırma ile kiraya verilecektir. Artırma 10-6-940 cuma günü saat 14 de Belediye dairesinde yapılacaktır. Sabık ve muhammen bedellerile kiralamak için talipler taahhüt ederse aralarında kur'a çekilecektir. Artırma şartnameleri Belediye dairesindedir. Artırmaya gireceklerin bedeli sabık ve muhammenelerinin yüzde yedi buçuğu nisbetinde teminat vermeleri mecburidir. Şartnameler herkese parasız verilir ve gösterilir. 2-2

Yozgat V. Nafıa Müdürlüğünden

KAPALI ZARF USULİLE EKSİLTME İLÂNI

1 - Eksiltmeye konulan iş: Yozgat hükümet konağının (131,805) lira (81) kuruşluk bakiye inşaatıdır.

2 - Bu işe aid şartname ve evraklar şunlardır:

A - Eksiltme şartnamesi
B - Mukavele projesi
C - Nafıa işleri genel şartnamesi
D - Yapı işleri fennî şartnamesi
E - Hususi şartname
F - Keşif cetveli, tahlili fiat metraj
I - Proje

İstekliler Yozgat nafıasında bu evrak ve şartnameleri görebilirler.

3 - Eksiltme 17-6-940 pazartesi günü saat 15 de Nafıa Müdürlüğünde toplanacak komisyon huzurunda kapalı zarf usulile yapılacaktır.

4 - Eksiltmeye girebilmek için isteklilerin (7840) lira muvakkat teminat vermeleri ve bundan başka aşağıdaki vesaiki haiz bulunması lâzımdır.

A - En az (25000) liralık yapı inşaatı yapmış bulunması

B - İnşaatın mesuliyeti fenniyesini tekabbül etmiş bir mühendisi taahhütnamesi ibraz etmesi

C - İhale tarihinden (8) gün evvel müracaatla vilâyetten eksiltmeye girebileceklerine dair vesika almaları şarttır.

5 - Teklif mektupları 3 üncü maddede yazılı saatten bir saat evveline kadar nafıa dairesine getirilerek komisyon reisliğine makbuz mukabilinde verilecektir. Posta ile gönderilecek mektupların nihayet 3 üncü maddede yazılı saate kadar gelmiş olması ve dış zarfın mühür mumu ile iyice kapatılmış olması şarttır. Postada olan gecikmeler kabul edilemez. 2-2

Tapu Sicil Muhafızlığından

Eskiekin bağları mevkiindeki bir kıt'a bağ Oflaz oğlu Hüseyinin malı iken ölmesile vereselerine kaldığı ve bu verese aralarında 40 sene evvel yaptıkları rızaen taksimde işbu bağ Emineye verildiğinden bahsile namına tescil için muamele yaptırmakta olduğundan başında keşif ve tahkikatı yapılmak üzere 23-6-940 günü memur gönderileceğinden bir hak iddia edenler varsa o gün keşif memuruna veyahut tapu sicil muhafızlığına müracaat eylemesi ilân olunur.

Vakıflar Memurluğundan

Osmancıkta bir bab hamam ile tekke civarında 4 küçük çorakta ve kışla önünde 2 parça tarlanın milkiyeti satılığa çıkarılmış ve ihalesi de 21-6-940 cuma günü yapılacağından taliplerin yüzde yedi buçuk teminat akçasile Osmancık Vakıflar idaresine müracaatları ilân olunur. 1-3

Alaca İ. Muhasebe memurluğundan

Evvelce idaremiz tarafından satılarak bedelinin tediyesine kadar idareye ipotekli bulundurulan Alacanın Denizhan mahallesinden Coşgun oğlu Feyzullaha ait şarkan Yozgat caddesi, garben çay, cenuben Satılmış oğlu Mehmet çavuş dükkânı, şimalen Çallı Nuri Kafkas fırını ile mahdut bir bap kârgir mağaza, ve yine yıldızhan mahallesinden Satılmış oğlu Mehmet çavuşa satılan şarkan Yozgat caddesi, garben çay, şimalen Coşgun oğlu Feyzullah mağazası, cenuben nalbant Naim usta dükkânları ile mahdut bir bap ahşap dükkân bedellerinden bakiye kalan borçlarını şimdiye kadar tediyesine yaklaşmadıklarından mezkûr kârgir mağaza ile ahşap dükkânın 21-6-940 tarihine müsadif cuma günü açık artırma suretile taliplerine ihaleten satılacağı karargir olduğundan taliplerin yevmi mezkûrda Alaca Hususi Muhasebe memurluğuna müracaatları ilân olunur. 1-2

Doğumevi Baş Hekimliğinden

Müessesemizin 940 yılına ait bir senelik ihtiyacı olan aşağıdaki listede yazılı odun ve sömikok maden kömürü ile 14 kalem erzakın 1-6-940 tarihinden itibaren 20 gün müddetle eksiltmeye konulduğu ilân olunur.

Asgarî Kilo	Azamî Kilo	
5500	6000	Has ekmek
2700	3000	Koyun eti
2100	2500	Süt
350	400	Sade yağ (erinmiş olacak)
1200	1500	Tosya pirinci
375	500	Kuru soğan
53000	65000	Odun
25000	30000	Maden kok kömürü
750	1000	Patates
230	300	Taze fasulya
70	150	Kabak
270	400	patlıcan
600	1000	Domates
300	400	Ispanak
300	400	Pırasa
200	300	Lahna

1-2

Hususi Muhasebe Müdürlüğünden

1940 Senesi yol parasının 6 lira ve taksit aylarının Temmuz ve Birinciteşrin 940 olduğu ilân olunur.

ZAYİ TASDİKNAME

929 Senesinde Çorum Orta mektebinden almış olduğum 55 Nolu tasdiknamemi zayi ettim. Yenisini alacağım eskisinin hükmü olmadığını ilân eylerim.

Çorum P. T. T. Memuru
Ali Bulut

P. T. T. Umumi Müdürlüğünden

İdaremize yüksek lise ve orta okul mezunlarından müsabaka ile memur alınacaktır.

Bu müsabakalara iştirak için aranacak vesikaların nevi ve mahiyeti her vilâyetin P. T. T. Merkez Müdürlüklerinden öğrenilir.

İmtihanlara vilâyet merkezlerinde orta okul mezunları için 3 - temmuz - 940 çarşamba, lise mezunları için 5 - temmuz - 940 cuma ve yüksek okul mezunları için 8 - temmuz - 940 pazartesi günleri saat tam 9 da başlanacaktır.

Taliplerin evrakı müsbitelerini tamamlayıp vilâyet P. T. T. Müdürlüklerine müracaatla isim ve adreslerini kayit ettirmeleri lüzumu ilân olunur.

Daimî Encümenden

24-4-940 Tarihinden itibaren artırma müddeti on gün uzatılan milkiyeti İdarei Hususiyeye ait Mecidözü kazasında vaki 24 lira muhammen bedelli 6 numaralı dükkanın 1-4-940 dan 31 Mayıs- 941 tarihine kadar olan icarına talip zuhur etmediğinden artırma, eksiltme ve ihalat kanununun 43 üncü maddesinin son fıkrasına tevfikan bir ay içinde pazarlıkla muamelesinin tamamlanması takarrür ettiğinden talip olanların bir ay içinde Mecidözü kazası Hususi Muhasebe Memurluğuna ve Vilâyet Daimî Encümen kalemine müracaatları ilân olunur. 4-4

Tapu Sicil Muhafızlığından

Gürcü köyünün köy içi mevkiindeki bir bab haneyi cedlerinden intikale ve senetsiz tasarrufata müsteniden namlarına tapulatmak isteyen Çorumun Sağırca mahallesinden Akıldane oğlu Mubsin ve müştereklerinin işbu iddialarına müteallik hukuku tasarrufiyenin tedkiki için 23-6-940 pazar günü mahalline memur gönderileceği ve bu hususta bir güna hak iddiası olan varsa mezkûr günde mahallinde bulunacak memura veya daha evvel tapu idaresine müracaatları gereği ilân olunur.

Tapu Sicil Muhafızlığından

Elemin K. Yukarı bağlar mevkiinde bir kıt'a tarla ve bir kıt'a bağ ile köy civarındaki bir kıt'a harman yerini köyden Bıyık oğlu Mustafa veresesi senetsiz tasarrufatta ve cedlerinden intikale müsteniden namlarına tapulatmak istediklerinden mevzuu bahs gayrimenkullerin hukuku tasarrufiyelerinin tetkiki için 23-6-940 pazar günü mahalline memur gönderileceği ve buna dair bir güna hak iddia etmek istiyen varsa mezkûr günde mahallinde bulunacak memura veya daha evvel tapu idaresine müracaatları gereği ilân olunur.

KURULUŞ TARİHİ: 1921

İDARE YERİ

vilâyet matbaası

ÇORUM

YIL: 18 — No. 1025

ÇARŞAMBA

12- Haziran - 1940
Nushası - 2 - kuruştur

- HER HAFTA ÇIKAR VİLÂYET GAZETESİDİR -

Öğretmenlerin YILLIK KONGRESİ

Şehrimiz İlkokul Öğretmenleri mutat senelik kongrelerine, haziranın 10 uncu pazartesi günü başlamışlardır.

Halkevi salonunda açılan bu kongreye, şehir ve köy okulları Öğretmenlerile beraber Eğitmenlerde iştirak etmiş ve kongreyi kıymetli Maarif Müdürümüz Cevdet Bezirci idare eylemiştir.

Kongre, geçen senelere nazaran daha esaslı ve alâkalı olmuş ve uzun müzakerelerle üç gün devam etmiştir.

Bugün öğle vakti sona eren bu kongrede, kıymetli ve fedakâr Müdür ve Öğretmenlerimizin içten alâka ve mesleki sevgileri hasebile serdeyledikleri mutalealar neticesi olarak, önümüzdeki ders yılında memleket yavrularının iyi bir randmanla yetiştirilmesi esasını hazırlayan program tanzim edilmiştir.

Sırf memleket kültürünün yükselmesini ve yavruların tam bir randmanla yetiştirilebilmesi gayesine matuf olarak yapılmış olan bu kongrede, içten gelen bir meslek sevgisi ve ciddi mutalealarını ileri sürerek verimli neticeler elde eden, başta Maarif Müdürü Cevdet Bezirci ile Müfettiş İbrahim Tunçaya ve fedakâr Öğretmenlerimize öz yürekten teşekkürü bir vazife biliriz.

Vilâyetimiz

Fiat Murakaba Komisyonu

8 - Haziran - 940 tarihli resmi gazetede intişar eden fiat murakabe kararnamesi ve Ticaret Vekâletinin 11-6-940 gün ve 4400 sayılı telgrafı mucibince vilâyetimiz fiat murakabe komisyonu azalığına Defterdar Bay Cemil Akıncı, Veteriner Müdürü Bay Fahri Gönenç, Emniyet Müdürü Bay İzzet Batuk seçilmişlerdir.

MAİYET MEMURU

Yüksek Dahiliye Vekâletince sitajını vilâyetimizde geçirmesi tesbit kılınmış olan Hukuk mektebi mezunu Şûrayı Devlet Tetkik Bürosu Kâtibi Hüsnü Gider şehrimize gelerek vazifelerine başlamışlardır. Genç Mülkiyecimize yüksek muvaffakıyetler temenni eyleriz.

Toprak Ofisi

ŞEHRİMİZDE DE YER MAHSULLERİ ALACAK

Türkiye toprak mahsulleri Ofisi; buğday, arpa ve yulafın şehrimizde de mübayaasına karar vermiş ve bu iş üzerinde mahallen tedkikat icrası için Ofis kontrölörü Kenan Erkurt'u şehrimize göndermiştir.

Birkaç gündenberi şehrimizde tedkikatla meşgul bulunan mumaileyhin buradaki müşahedelerine ait müsbet raporunu gönderdiği anlaşılmıştır.

ÇHRUM: — Toprak mahsulleri müstahsillerini her yerde büyük refaha kavuşturan Türk Ofisin, en yüksek bir ziraat mıntakası olan şehrimizde kuracağı mübayaa teşkilâtını tacil eylemesini Çorum müstahsilleri namına öz yürekten dileriz

SAİM ESKİN

Türkiye Cumhuriyeti Ziraat Bankası Çorum şubesi Muhasebecisi Bay Saim Eskinin bu kerre naklen Kayseri şubesi Muhasebeciliğine tayin kılındığını haber aldık.

Mesleki bilgisi, dürüstlük ve nezaketile muhitte çok iyi bir intiba bırakmış olan kıymetli bankacımıza yeni memuriyetinde de muvaffakıyetler dileriz.

Tamim

Yenişehir kazasına yazılmış olan mazrufların bazan Çankaya kazasının, Ankaranın Yenişehir semtinde olmasına ve orada da bu namla posta teşkilâtı bulunmasına binaen, Ankara Yenişehrine gönderilmekte olduğu ve bu yüzden muhabere'tta bir takım gecikmelerin vukubulduğu anlaşılmaktadır.

İsimleri birbirine benzeyen yazılara ait müraselât ve muhaberat adreslerinde mevrid isimlerin altına tabi oldukları vilâyet isimlerinin de meselâ : Yenişehir Ankara, Yenişehir - Bursa, Aksaray - İstanbul, Aksaray Konya, Ereğli - Karadeniz, Ereğli Konya şeklinde yazılması posta telgraf ve telefon Umum müdürlüğünce de kabuledilmiş bir usul olduğundan, bademe bu hususa itina edilmesi tamimen tebliğ olunur.

Halkevi Kursları

15 Gün Devamedecek Suni Çiçekcilik Kursu da Açılıyor

Oldukça kalabalık öğrencinin devam ettiği okuyup yazma, şapka ve çiçekçillik kurslarına devam eylemekte olan şehrimiz Halkevi; bu kere şehrimize uğramış olan suni çiçekci Fevzi Liklerden istifade ederek, 15 gün devam edecek ve heman bir kaç yüz okul çocuğu ve büyük bayanların öğrenmesini temin eyleyecek birde kâğıttan çiçek yapma kursu açmağa karar vermiştir,

Haziranın 15 inci cumartesi günü tam saat 9 da başlayacak olan bu kurstan bilâistisna her ilk okul talebesine ve bilhassa bayanlarımıza yapacakları istifadeyi göz önünde tutarak fırsatı kaçırmamalarını tavsiyeyi bir vazife bilir ve her sahada memleket halkının yükselmesini ve kültürleşmesini gaye edinen Halkevimizin Reis ve İdare Heyetine şu vesile ile de teşekkür ederken bu gibi sanat durumlarından daha verimli istifadeler temini hususunda icap eden önemli hizmetlerini bekleriz.

KANUN

Fevkalâde vaziyet dolayısile bazı vergi ve resimlere zam icrasına ve bazı maddelerin mükellefiyet mevzuuna alınmasına dair kanun

— Geçen sayıdan artan —

Bu vergi satış fiatına zam suretile inhisar işletme şirketi tarafından satış sırasında tahsil olunur. Bir aya aid tahsilât ertesi ayın on beşinci günü akşamına kadar şirket merkezinin bulunduğu mahal malsandığına teslim olunur. Vaktinde teslim olunmıyan tahsilât yüzde on zamla şirketten alınır.

Madde 14 - 1055 Numaralı Teşvikı Sanayi Kanunu mucibince kazanç vergisinden muaf bulunan sınai müesseselerle mezkûr kanunun 17 inci maddesinde sayılı işçiler fevkalâde mahiyette olmak üzere milli müdafaa vergisine tâbi tutulurlar.

Milli müdafaa vergisi mükelleflerden 2395 numaralı kanunile ek ve tadilleri hükümlerine nazaran dahil oldukları zümrele e göre mezkûr kanunda yazılı nisbet ve şerait dairesinde vergi ve ruhsat tezkeresi harcı alınır. Bu verginin tarh ve tahakkuk ve tahsili, kanuna riayetsizlik hallerinde tatbik olunacak muamele ve cezalar da aynı hükümlere tâbidir. İtiraz ve temyiz muameleleri 2692 numaralı kanun hükümleri dairesinde cereyan eder.

2729 Numaralı kanun hükmü, milli müdafaa vergisi mükellefleri hakkında da tatbik olunur.

Madde 15 - Bu kanun mucibince alınacak zamların tarh, tahakkuk ve tahsil muamelelerinde kanuna riayetsizlik halinde tatbik olunacak cezalarla müruru zaman vesair hususlarda, zammın taallûk ettiği vergilere aid kanunların hükümleri tatbik olunur.

Bu kanunla yapılan zamlar, varidat bütçesinde, zammın taallûk ettiği vergilere aid fasıllara ve sınai müesseselerden alınacak Milli Müdafaa vergisi de kazanç vergisi faslına irad kaydolunur.

Muvakkat madde 1 - 6, 7, 8 inci maddeler mucibince zamma tâbi tutulan veya yeniden mükellefiyete alınan maddelerin ticaretile meşgul olan ithalâtçılarla bunları idhalâtçılardan veya memleket içindeki ticari ve sınai müesseselerden mübayaa ederek satan toptancılar ve bu maddeleri memleket içinde imal eden sınai müesseseler, kanunun neşri tarihinden ticarethane, mağaza, fabrika, imalethane, ambar ve depolarında şube veya acentaları veya komisyoncuları nezdinde veya sair yerlerde bulunan zamma veya vergiye tâbi maddelerin cins, miktar ve sıkletini pamuk, yün ve kıl mensucatta ayrıca bir metre murabbaının sıkletini ve bulundukları yerleri gösterir bir beyannameyi aşağıdaki fıkrada yazılı ilânın yapıldığının ertesi gününden itibaren kırk sekiz saat içinde bağlı oldukları varidat dairesine vermeğe mecburdurlar.

Kanunun neşri tarihinde yüz kilodan fazla kahve, çay ve on tenekeden fazla benzin mevcutları

Devamı ikinci sayfada

GÜNÜN RÖPORTAJLARI

Melâhat Eroğluer

Halkevi Kütüphanesinde

—Henüz kitap ihtiyacı tamamlanamamıştır. Düşünüldü. Bir broşür yapılacak ve okuyuculara meccanen dağıtılacaktır. Cevabını aldım. Vakitepi ilerlemişti. Bu nurlu yuvadan ve temiz kültür kaynağından susayan ilmi ihtiyaçlarımı gidermeyi başka bir güne bırakarak ve memura teşekkürle ayrıldım.

Cumhuriyet Halk Partisi umumi idare hey'etinin esaslı ve dikkatli etütleri sonucunda hazırlanmış ve Genel Başkanlık divanınca 20 - Nisan - 940 tarihinde kabul edilmiş yeni talimatname hakkında izah almak için Halkevinin değerli Başkanı Bay Davut Şevketi makamlarında ziyarete gittim. Temizlik yapan odacı bir iş için ayrıldıklarını söylediler. Bu fırsattan istifade ile evimizi dolaştım.

Her taraf temiz pırıl pırıl boyanmış. İyi bir zevkin titiz bir çalışma ile tertiplediği bu güzel binayı dünc nazaran daha aydınlıklı ve konförlü buldum.

Zaten üç aydanberi hummali bir çalışma göze çarpıyordu. Bu hususta himmetlerini esirgemeyen zevata teşekkürü bir borç bilirim.

İki ay evvelisi uğradığım zaman henüz tertip ve tanzimine başlandığını gördüğüm evin kütüphanesine girdim. İtiraf etmeliyimki hayrete düştüm. Ne büyük değişiklikler olmuş. Eski kütüphane odasının camekânları, masaları her şeyi çıkarılmış ve yerine modern ve klâsik bir zevkin mahsulü olan şık etajeler yapılmış. Zarif okuma masaları ve sıraları konmuş. Fişler için mükemmel banklar yapılmış oda yeniden boyanmış.

Etajelerde kitaplar muntazam bir istife tabi tutulmuş umumî, fızyoloji, dini eddbi, tarihi, soysal, tatbiki, emali, güzel san'atlar, felsefi, tercüme külliyatı tasnif üzerine tertiplenmiş ve her gün alınan ve hediye edilen kitaplarla bu kütüphanenin pek yakın bir zamanda bütün ihtiyaçlara karşılayacak bir duruma geleceği kanaatı hasıl edilmiştir.

Kütüphanenin bu günkü zarif şekli almasına başta Halkevi reisile mühendis ve fen memurlarının pek büyük gayret ve emekler sarfettiklerini bilvasıta kitapsaray komitesinin çalışkan reisi Bay Cudi Eğe söylemişlerdi.

Vakıt öğle zemanı idi. Kütüphanede fişleri yazan iki okurla bir daktilo ve memurundan başka kimse yoktu. Bu mütevazi ve çok nazik olan memurdan okuyucu adetlerinin hergün çoğaldığını ve kitap tasnif işinin henüz bitmediğidini, en çok okunan kitapların umumî, edebî ve tarihi eserler olduğunu ve halkımızda okumağa karşı büyük bir heves ve istek olduğunu öğrendim.

Kendisine bir ay zarfında kütüphaneye devam eden okuyucular hakkında tutulmuş bir istatistik olup olmadığını sordum.

—Bunun kitapsaray kolu reisi tarafından plâna alındığını ve gelecek aydan itibaren tatbikine başlanacağını söylediler.

Son olarak kütüphanede mevcut kitapların bir kataloğu olup olmadığını sordum.

—Henüz kitap ihtiyacı tamamlanamamıştır. Düşünüldü. Bir Broşür yapılacak ve okuyuculara meccanen dagıtılacaktır cevabını aldım.

Vakıt epiy ilerlemiti. Bu nurlu yuvadan ve temiz kültür kaynağından susayan ilmi ihtiyaçlarımı gidermeği başka bir güne bırakarak ve memura teşekkürle ayrıldım.

Melahat Eroğluer

Kanun

Başı birinci sayfada

bulunan parekendeciler dahi yukarıki fıkrada yazılı şekilde mevcutlarını bildirir bir beyanname vermek mecburiyetindedirler.

Maliye daireleri, bu kanunun neşrini müteakib yukarıki fıkralarda yazılı beyannamelerin verilmesini mahallerindeki yevmî gazetelerle ve yevmî gazete çıkmayan yerlerde sair mutat vasıtalarla ilân ederler.

Mübayaa ettiği eşyayı umumiyet üzere, doğrudan doğruya müstehliklere satmayıp mutavassıtlara veya sınaî müesseselere satarlar bu maddenin tatbikında toptancı sayılır. Bunların müstehlike de mal satması toptancı vasfını değiştirmez.

6 ıncı, 7 inci ve 8 inci maddelerde münderiç eşya ve mevaddı memleket içinde imal eden sınaî müesseseler 2731 sayılı kanun mucibince bu vergi ile mükellef bulunmasalar dahi yukarıkı fıkraya göre beyanname vermeğe ve bu beyannameye, gerek iptidaî madde halinde, gerek mamul halde bulunan, gerekse hali imalda olan eşya ve mevaddın kâffesini idhale mecburdurlar. Bunlardan kanunun neşri tarihinde hali imalde bulunan maddeler, beyannamelere iptidaî madde halindeki miktar ve sıklete göre derçolunur.

Bu madde mucibince verilecek beyannameler varidat dairelerince mükelleflerin defterleri ve ticaret evrakile tatbik ve tetkik edilerek doğruluğu anlaşıldıktan sonra beyannamelerde yazılı mevad ve eşya üzerinden altıncı, yedinci ve sekizinci maddelerde yazılı zam ve vergiler tarholunur.

Müddeti içinde beyanname vermeyen veya mevcut eşyayı beyannamelerinde noksan gösterenler namına beyannamesi verilmeyen veya noksan gösterilen mevad ve eşyanın varidat dairelerince tesbit edilecek miktarları üzerinden tarholunacak vergilere beş kat zam yapılır.

Tarholunan vergilere ve ceza zamlarına karşı mükellefler 3692 sayılı kanun hükümleri dairesin-

SEYYAHAT NOTLARI

Yazan: Melâhat Eroğluer

Çorum - Samsun Yolculuğu

6

Trenimiz coşgun bir sel gibi zümrüt ovaları takiben gidiyor.

Ufak bir sarsıntı ve buna tempo tutan ve maniple tıkırtısını andıran tekerlek ve arada sırada lokomatifin çaldığı düdük sesleri tren yolculuğunun asude ve rahat seyahatını gıdıklayor.

Neden bilmem.. Seyyahat kısa ve uzunda olsa tren seyyahatini hepsine tercih ediyorum. Çünkü; tren güzergâhı ekseriyetle vadi ve dere kenarlarını takip ediyor. Bu ona daima zümrüdi yeşillikler içinde gitmesini ve bol akar suların çıkardığı köpüklü büyük suların üzerinden geçmesini temin ediyor. Bu hal tabiatın el sürülmemiş bakir ormancıklarını, korucuklarını, yontulmamış yosunlu kayalıklarını görmeğe vesile teşkil ediyor. Burada dolaşan kuşların renkleri, ötüşleri bile başka. Çiçeklerin renkleri değişik. Suları bile yeşil…

Hareket ve varma saatleri belli olduğundan yolcu büyük bir arzu ile elindeki cetvele bakarak nereye varacağını biliyor. Geç kalma pek ender. Karşılayacakl-ra bile mahcup kalmak korkusu yok. Halbuki; diğer vasıtalarda böyle midir?.. Onlar muhtelif yerlerden gelirler. Halboki tren belli bir yerden. Tren yolculuğunda muhtelif aşınlara tesadüf edilir. Dostluk kurulur. Ruh sıkılmaz. Kitap okunur. Rahat koltuklarında istirahat, yemek vesaire tamamdır. Hele bu syyahat kompile yataklı vagonda yapılıyorsa istirahat daha mükemmeldir. Geçen gün ve saatlerin dakika kadar kıymeti kalmaz.

Tren aynı zamanda ekonomik bir varlığın temel taşıdır. İç ve dış pazarları bir birine bağlar. Memleketimizde yetişen ve bilmediğimiz kıymetli yiyecek maddeleri, nadide yemişleri çıktığı yerde görür ve çerez kabilinden bile olsa ayağımıza kadar gele bu fırsattan istifade ederiz. Aynı zamandagittikçe sanayileşen güzel yurdumuzun makine ve el tezgâhlarında çıkan mahsulâtını görür ve onlardan ucuzca birer ikişer alarak aile ve dostlarımıza birer hediye götürmek fırsatında bu tren yolculuğu bize vermiş olur.

Tren yolcuğn tabiat duyuşlarına eş olan ve birazda ihtisas menbaı arıyan insanlara ne güzel bir görüş ve birer duygu menbalarıdır.

Mehtablı bir gecede koyu gölgelikleri delerek geçen bol ışıklı bir terenin hariçten görünüşü ne kadar cazip ve gönül alıcıdır.

Mehtablı bir gecenin nurlaştırdığı tabiatı, mehtabın seyrine uyarak takip etmek insana ne içli bir zevk verir.

Hele trenimiz; büyük bir gölün veyahut bir denizin sahilini takiben gidiyorsa ve mehtabın bu engin denizin ufkunda yıkanarak doğuyorsa ruhan tabiatın bu şehri ayinine istemiyerek ve bilâ teemmül iştirak eder. Ve bu nurlu ışığın gönül ferahlatıcı tesirlerine ortak olarak saatlerce buna bakmaktan zevk alırız. Ve isterizki gece uzasın ve güneş doğmasın.

— Bitmedi —

Mel. Eroğluer

Çorum Sulh Hukuk Hakimliğinden

Hudut vesairesi

Karakeçili mahallesinde 185 ada, 2 parsel ve 84 kütük sahife numarasında sağı önü yol solu 3 parsel numara Kuyumcu Sabit hanesi arkası 1 parsel No lu Behcet hanesile mahdut tahtani iki oda ve bir miktar havliyi şamildir. Ve tahminen 300 lira değerindedir.

Çorumun Hacınasrullah sokağından Şamil karısı Nazlı ve Behcet kızı Ayşe ve Hasan kızı Şehriye ve Behcet oğlu Ahmet aralarında müşterek olup kabili taksim olmadığından şuyuun izalesine Çorum sulh hukuk mahkemesinin 15-3-940 tarih ve 185-91 nolu ilâmile hüküm altına alınan ve yukarıda hudut vesairesi yazılı bulunan bir bab hane gazete ile ilânından ve ilânnamelerinin tebliğ ve talikından itibaren 30 gün müddetle açık artırmaya çıkarılmıştır. Hitamı olan 12-7-940 tarih ve cuma günü saat 15 de mahkeme kaleminde icra edilecektir. Bu gayri menkule konulacak pey muhammen kıymetinin yüzde yetmişbeşini doldurmadığı takdirde en çok artıranın taahhüdü bakı kalmak şartiyle ihalesi 15 gün daha uzatılarak hitamı olan 26-7-940 tarih cuma günü aynı saatte ve mahkeme kaleminde icra edilecektir.

Satış peşin ve bilumum masraf müşteriye aittir. Ve artırma şartnamesi hergün herkese açıktır. Bu gayri menkul ile alâkası olanların 20 gün içinde evrakı müsbitelerile birlikte müracaat etmedikleri ve hakları da tapu sicilliyle sabit olmadıkca satış bedelinin paylaştırılmasından hariç kalacaklardır.

Talip olanların muhammen kıymetinin yüzde yedi buçuğu nisbetinde pey akçasını veya millî bir bankanın mekdubunu hamilen gelmeleri ilân olunur.

SATLIK OTOMOBİL

Sinop Vilâyetine aid 1936 modeli 6 silindirli Senden marka 109 numara şavörle hizmet otomobili 24 - Haziran - 940 pazartesi günü ihale edilmek üzere satlığa çıkarılmıştır.

Buna aid şartname Belediye dairesinde mevcuttur.

Zayi Nüfus Cüzdanları

Nüfus cüzdanlarımızı kaybettik yenisini alacağımızdan eskisinin hükmü olmadığını ilân eyleriz.

Çorumun Mahmudiye M. No. 104 Ağa oğllarından Ali o. Murat, Mihrali ve eşi Mercan

Belediye Başkanlığından

940 Malî senesi belediye vergi ve resimleri taksit zamanları berveçhi ati ilân olunur.

1 - Tanzifat ve tenvirat vergi ve resmi: Teşrinievvel ve Şubat ayları iptidasında olmak üzere iki taksitte.

2 - Tente, siper ve saçak resmi : 1-8-940 da

3 - Levha resmi : 1-11-940 da

4 - Merakibi berriye resmi : her ayın sonunda:

5 - Av ve süs köpeği resmi : ihbarname tarihinden itibaren on gün zarfında

6 - Şerefiye resmi : tahakkuk ve ihbarname tarihinden itibaren beş sene ve beş müsavi taksitte

7 - Hafta tatili ruhsatiyesi : Haziran ve Ikinciteşrin aylarının ilk haftası sonuna kadar.

Taksitlerinde borçlarını Belediye veznesine veya tahsildarına vermiyenlerden Belediye kanunu mucibince yüzde on ceza alınır.

Çorum Asliye Hukuk Hâkimliğinden

Gaip: Çorumun Gürcü köyünden Kemal oğlu Hamdi Hamit: karınız Ayşenin aleyhinize açmış olduğu 939-469 nolu boşanma davasının tegayyüp etmekliğimize mebni davetiye ve gıyap kararının ilânen tebliğ edildikten sonra gıyabınızda cari duruşmada onbeş seneden beri tegayyüp ederek karı ve kocalığın tahmil eylediği vazifeyi ifa etmediğinizden kabahatin size teşmili ile kanunu medeninin 134 inci maddesine tevfikan boşanmaklığınıza ve 142 inci maddesi mucibince bir sene müddetle evlenmekliğinizden memnuiyetini ze kabili temyiz olmak üzere 13-9-939 tarehinde gıybınızda karar verilmiş olduğundan kanunî haklarınızı istimal etmekliğiniz lüzumu aksi halde hükmü mezkûrun kesbi katiyet edeceği tebliğ olunur.

Tapu Sicil Muhafızlığından

Eskiekin köyünün Aliki mevkiindeki bir kıt'a bağı Çorumun Hamidiye mahallesinden Celep oğullarından Zekeriya oğlu Salim İrevul senetsiz tasarrufata ve ceddinden intikale müsteniden namına tapulatmak istemesi dolayısile mevzu bağın hukuku tasarrufiyesinin tedkiki için 7-7-940 günü mahalline memur gönderileceği ve bir güna hakkı tasarruf iddiasında bulunanlar varsa mezkûr günde mahallinde bulunacak memura veya daha evvel tapu idaresine muracaatları gereği ilân olunur.

Beğenilen Yazılar

Ülküye Tapan Ruhlar

Gitmek mi güç, dönmek mi; sorduğum hızlı yolcular:
Dönüş nedir dediler, bunu sen anma sakın,
Hicran ömür kamçılar gönül hasretten yılmaz,

Varsın dağlar şahlansın, yolları bassın sular
Ne gökten yardım umduk, ne ellere baş eğdik,
Biz tarihler yarattık, güneşten miğfer geydik.

Ülküye tapan ruhlar yıldırımdan hiz aldı,
Şimşekler ışık tuttu, yol gösterdi geceler,
Tan yerleri ağardı, uzun yollar kısaldı.

Koç yiğitler geçerken yüce dağlar öptü yer.
İnandım ben öz benlik varlığa kudret takar,
Her inançlı yürekte bir büyük arslan yatar.

Savaştan: Sıdkı Akozan

Erenköy:Bayan Şükran Akannaca

Tabiatın şiri, Haziran ve yağmur adlı nesrinizin dercedilmemesi sıraya konulmasındandır.

Çorum: Bay İhsan Zorlu sese

Kelebek mevzulu yazınızı klâsik bir filitreye tabi tutarak bir kerre daha inceleyiniz. Hakikatları hulya yapmaktan kaçınız. Duygunuza teşekkür ederiz.

Mel. Eroğluer

Tapu Sicil Muhafızlığından

Emirahmet mahallesinden Kadı oğlu Arifin bilâsenet tasarrufunda bulunan İlice mevkiindeki bir kı'a bağını tarafından intikalen senet almağa talip bulunduklarından mahallinde keşif ve tahkikat icrası için 30-6-940 pazar günü memur gönderileceğinden bu bağa tasarruf iddiasında bulunan varsa muteber vesikalarile birlikte şimdiden Tapu sicil muhafızlığına veyahut keşif günü bağın başında hazır bulunarak iddialarını gelecek memura bildirmeleri ilân olunur.

Doğumevi Baş Hekimliğinden

Müessesemizin 940 yılına ait bir senelik ihtiyacı olan aşağıdaki listede yazılı odun ve sömikok maden kömürü ile 14 kalem erzakın 1-6-940 tarihinden itibaren 20 gün müddetle eksitlmeye konulduğu ilân olunur.

Asgari Kilo	Azami Kilo	
5500	6000	Has ekmek
2700	3000	Koyun eti
2100	2500	Süt
350	400	Sade yağ (erinmiş olacak)
1200	1500	Tosya pirinci
375	500	Kuru soğan
53000	65000	Odun
25000	30000	Maden kok kömürü
750	1000	Patates
230	300	Taze fasulya
70	150	Kabak
270	400	patlıcan
600	1000	Domates
300	400	Ispanak
300	400	Pırasa
200	300	Lahna

2-2

Alaca H. Muhasebe memurluğundan

Evvelce idaremiz tarafından satılarak bedelinin tediyesine kadar idareye ipotekli bulundurulan Alacanın Denizhan mahallesinden Coşgun oğlu Feyzullaha ait şarkan Yozgat caddesi, garben çay, cenuben Satılmış oğlu Mehmet çavuş dükkânı, şimalen Çallı Nuri Kafkas fırını ile mahdut bir bap kârgir mağaza, ve yine yıldızhan mahallesinden Satılmış oğlu Mehmet çavuşa satılan şarkan Yozgat caddesi, garben çay, şimalen Coşgun oğlu Feyzullah mağazası, cenuben nalbant Naim usta dükkânları ile mahdut bir bap ahşap dükkân bedellerinden bakiye kalan borçlarını şimdiye kadar tediyesine yaklaşmadıklarından mezkûr kârgir mağaza ile ahşap dükkânın 21-6-940 tarihine müsadif cuma günü açık artırma suretile taliplerine ihaleten satılacağı karargir olduğundan taliplerin yevmi mezkûrda Alaca Hususî Muhasebe memurluğuna müracaatları ilân olunur. 2-2

Küçük Sıhhat M. M. Müdürlüğünden

Cinsi	Miktarı Azı	Miktarı Çoğu	Tutarı Lira	Tutarı K.	Muvakkat teminatı Lira	Muvakkat teminatı K.	
Ekmek birinci	14000	16000 kilo	1600	00	120	00	
Koyun eti	4000	5500 »	1870	00	140	25	
Sade yağı erimiş	750	1000 »	1250	00	93	75	
Pirinç Tosya	1500	1800 »	576	00	43	20	
Bulgur	300	500 »	40	00	3	00	24-6-940 pazartesi günü saat 10 da
Taze sebze muhtelif	3500	4000 »	392	00	29	40	
Sabun Ayvalık	400	500 »	200	00	15	00	
Odun meşe	10000	12000 »	180	00	13	50	
Odun çam	5000	7000 »	105	00	7	79	
Maden kömürü çeltek malı 2 santimlik elekten eleme	50	60 ton	840	00	63	00	
Zeytin yağı Ayvalık	80	100 kilo	60	00	4	50	
Makarna İstanbul	300	400 »	100	00	7	50	
Tel şehriye «	70	80 »	20	00	1	50	
Arpa » »	50	90 »	23	50	1	76	
Şeker kesme sandık	200	300 »	120	00	9	00	
» toz	350	450 »	166	50	12	49	
Zeytin Gemlik	350	450 »	180	00	13	50	
Çay Akkuyruk yüzde 20 / Altınper » 40 / Seylan » 40	18	20 »	120	00	9	00	
Beyaz peynir Edirne	50	100 »	60	00	4	50	
Kaşar » »	25	30 »	24	00	1	80	
Tuz	350	450 »	22	50	1	69	
Kuru soğan Çayköy	800	1000 »	40	00	3	00	
Domatis salçası	50	80 »	24	00	1	80	25-6-940 Salı günü saat 10 da
Un birinci	350	500 »	60	00	4	50	
Kuru fasulya Çayköy	300	450 »	72	00	5	40	
Nohut	150	200 »	16	00	1	20	
Mercimek	70	100 »	8	00		60	
Patates yerli	1000	1500 »	105	00	7	79	
K. üzüm çekirdeksiz	50	60 »	18	00	1	35	
K. kayısı Malatya	30	60 »	42	00	3	15	
K. erik amaskene	25	40 »	6	00		45	
K. hamya Amasya çiçek	15	25 »	32	50	2	44	
Sirke	20	50 »	5	00		38	
Taze meyve muhtelif	150	500 »	50	00	3	75	
Süt	80	100 »	10	00		75	
Yoğurt	400	800 »	80	00	6	00	
Yumurta	2500	3500 Adet	350	00	26	25	

Okulumuzun 9-6-940 tarihinden itibaren 24,25-6-940 tarihlerine kadar yıllık ihtiyacı olan yukarıda cinsi, mikdarları, tutarı ve muvakkat teminatı yazılı 37 kalem yiyecek ve yakacağı 15 gün müddetle açık eksiltmeye konulmuştur. Şartları anlamak üzere hergün mektep idaresine baş vurabilirler. İsteklilerin hizalarında gösterilen günlerde saat 10 da Sıhhat Müdürlüğü dairesinde toplanacak komisyona baş vurmaları, ancak eksiltme başladıktan sonra muamele yapılamayacağından teminatı muvakkate makbuzlarını ve ticaret odasından alınacak vesikalarını başlangıç saatinden önce getirmiş bulunmaları ilân olunur. 1-4

Tapu Sicil Muhafızlığından

İnalözü köyünün muhtelif mevkilerindeki 11 kıt'a tarla, 2 kıt'a bahçe, bir bap hane ve bir taş döner hisseli değirmeni köyden Şahmurat oğlu Osman veresesi senetsiz tasarrufata ve ceddinden intikale müsteniden namlarına tapulatmak istemelerine binaen mevzu gayri menkullerin hukuku tasarrufiyesinin tetkiki için 7-7-940 pazar günü mahalline memur gönderileceği ve bu hususta bir güna hak ve iddia dermeyanetmek istiyen varsa mezkûr günde mahallinde bulunacak memura veya daha evvel tapu dairesine ellerinde müsbit vesikalarile birlikte müracaatları ilân olunur.

P. T. T. Umumi Müdürlüğünden

İdaremize müsabaka ile müvezzi ve hat bakıcı alınacaktır.

Müsabakalara iştirak için aranacak vesikaların nevi ve mahiyeti vilâyet P. T. T. Müdürlüklerinden öğrenilir.

İmtihanlara vilâyet merkezlerinde 10 - Temmuz - 940 çarşamba günü saat 9 da başlanacaktır.

Taliplerin evrakı müsbitelerini tamamlayıp vilâyet P. T. T. Müdürlüklerine müracaatla isim ve adreslerini kayit ettirmeleri luzumu ilân olunur.

Çorum İcra Memurluğundan

Çorum gazetesinin 3-Mart-940 tarih ve 1012 numaralı nushasile ilân olunan Hacırccep mahallesinden Kürt Memiş oğlu ölü Mehmet veresesinin Yeniyol mahallesinde kâin 5760 sehimde 1160 sehim hane hisseleri açık artırma suretile satılacağından birinci açık açık arbırma için tayin olunan 12-7-940 cuma günü saat 10-12 de kıymeti muhammenenin yüzde yetmiş beşini bulmadığı takdirde 27-7-940 cumartesi günü aynı saatte ilânı sabıkada yazılı şerait dairesinde taliplerin müracaatları ilân olunur.

Çorum C. Müddeiumumiliğinden

1 - Çorum merkez ceza ve tevkif evi için 1 - Haziran - 940 tarihinden 31 - Mayıs - 1941 tarihine kadar alınacak ekmek ihtiyacı olan en az yüz otuz bin, en çok yüz kırk beş bin kilo kapalı zarf usulile eksiltmeye konulmuş ve teklif olunan fiyat Adliye Vekâletince mutedil görülmediğinden yeniden kapalı zarf usulile eksiltmeye konulmuştur.

2 - Bu işe aid şartnameyi herkes tatil günlerinden hariç günlerde Çorum ceza ve tevkifevi Müdürlüğünden parasız olarak alıp okuyabilirler.

3 - Eksiltme 1940 yılı haziran ayının 27 inci perşembe günü saat 11 de Çorum C. Müddeiumumiliği odasında toplanacak komisyon huzurile ihale Adliye Vekâletinin emri mezuniyetleri üzerine yapılacaktır.

4 - Muvakkat teminat 978 lira 75 kuruştur, Şartnamede bir değişiklik yoktur.

5 - Bu işe aid teklif mektupları 27 - Haziran - 1940 perşembe günü saat 10 a kadar Çorum C. Müddeiumumiliği odasında toplanacak komisyon riyasetine makbuz mukabilinde verilecektir. Bu saate kadar yetişmek üzere iadeli taahhütlü mektup şeklinde de gönderilebilir.

6 - Bu işe aid yapılmış ve yapılacak bilumum masarif ve rüsum müteahhide aittir. 1-3

Vakıflar Memurluğundan

Osmancıkta bir bab hamam ile tekke civarında 4 küçük çorakta ve kışla önünde 2 parça tarlanın milkiyeti satlığa çıkarılmış ve ihalesi de 21-6-940 cuma günü yapılacağından taliplerin yüzde yedi buçuk teminat akçasile Osmancık Vakıflar idaresince müracaatları ilân olunur. 2-3

Tapu Sicil Muhafızlığından

İnalözü köyünün Cemi meykindeki bir kıt'a değirmenin ayda, otuz günde yirmi bir günlük hissesini 317 senedinde haricen Hatip oğlu Bekir veresesinden satın alarak tahtı tasarrufunda bulunduğundan bahisle Şah Ömer oğlu Osmanın oğlu İsmail namına tescil için muamele yaptırmakta olduğundan ve mezkûr değirmenin başında tahkikat yapmak üzere 30-6-940 günü memur gönderileceğinden bir hak iddia edenler varsa o gün memura veyahut tapu sicil muhafızlığına müracaat eylemesi ilân olunur.

KURULUŞ TARİHİ: 1921

İDARE YERİ

vilâyet matbaası

ÇORUM

YIL: 18 — No. 1026

ÇARŞAMBA

19 - Haziran - 1940

Nushası - 2 - kuruştur

- HER HAFTA ÇIKAR VİLÂYET GAZETESİDİR -

KANUN

Fevkalâde vaziyet dolayısile bazı vergi ve resimlere zam icrasına ve bazı maddelerin mükellefiyet mevzuuna alınmasına dair kanun

— Geçen sayıdan artan —

itiraz ve temyiz talebinde bulunabilirler. İtiraz komisyonu kararlarına karşı idare namına yapılacak temyiz talepleri de aynı hükümler dairesinde cereyan eder. Tahakkuk eden vergilerle zamları, tahakkuku takip eden aydan itibaren üç müsavi taksitte ve üç ayda tahsil olunur. Zamanında ödenmeyen taksitler yüzde on zamla ve Tahsili Emval Kanununa tevfikan tahsil edilir.

Muvakkat madde 2 - Hususi amiller ile tütün ve müskirat bayileri bu kanunun neşri tarihinde 12 nci madde mucibince vergileri artırılmış olan mamulâttan ellerinde mevcut olanların etiket fiatlarına göre cins ve nevini bir beyanname ile birinci muvakkat maddede yazılı ilânı takibeden günden itibaren nihayet iki gün içinde ruhsat tezkeresini aldıkları İnhisarlar İdaresine bildirmeğe ve bildirdikleri mamulâta bu kanunla yapılan zamları ödemeğe mecburdurlar.

Yukarıki fıkrada yazılı bayiler, beyannamelerinde aynı zamanda 13 üncü madde mucibince Milli Müdafaa Vergisine tâbi tutulan kibritlerle çakmak taşlarından kanunun neşri tarihinde ellerinde bulunanların miktarını da göstermeğe ve bu miktar üzerinden tahakkuk eden Milli Müdafaa Vergisini de ödemeğe mecburdurlar.

Beyannameler muhteviyatının doğru olup olmadığı İnhisarlar İdarelerince kontrol edilir.

Kibrit inhisarı işletme şirketi acentaları da, kanunun neşri tarihinde ellerinde bulunan kibritler ile çakmak taşlarının miktarını bir beyanname ile birinci muvakkat maddede yazılı ilânı takıp eden günden itibaren 24 saat içinde bulundukları mahallin İnhisar İdarelerine bildirmeğe mecburdurlar. Bu beyannameler, İnhisar İdaresince acentaların defterleri ve ticari evrakile tatbik ve tetkik olunarak doğrulduğu anlaşıldıktan sonra 13 üncü maddede yazılı miktarlar üzerinden vergi hesap olunur.

Hususî amillerle tütün ve müskirat bayilerinden veya kibrit inhisarı işletme şirketi acentalarından beyanname vermeyen veya noksan geçirenler namına beyannamesi verilmeyen veya noksan gösterilen maddelerin İnhisarlar İdaresince tesbit olunacak miktarları üzerinden hesaplanacak vergi veya zamlar beş kat fazlasile alınır.

Kibrit acentaları namına hesaplanacak vergi ve zamları üç ayda ve üç müsavi taksitte tahsil olunur. Zamanında ödenmeyen taksitler yüzde on zamla ve Tahsili Emval Kanununa tevfikan tahsil olunur.

12 inci madde mucibince yapılan zamlar paket ve şişelere konulacak etiketler hazırlanıncaya kadar, İnhisarlar İdaresince satış bedellerine ilâveten istifa edilir.

Muvakkat madde 3 - 2395 sayılı kanunun sekizinci maddesinin birinci fıkrasında yazılı müteahhitlerin bu kanunun neşri tarihinden evvel aktedilmiş olan teahhütlerrinden dolayı bu kanunun mer'iyetinden sonra yapılacak tediyeler ikinci maddede yazılı zamma tâbi değildir.

Tekemmülü mafevk merciin tasdikına bağlı olan akitlerde, ihale muamelesi, kanunun neşrinden evvel tamamlanmış olduğu takdirde de bu yolda muamele yapılır.

Muvakkat madde 4 - 940 mali yılı için bu kanunun ikinci maddesinin A. ve B. fıkralarında yazılı zamlarla 14 üncü maddesinde yazılı sınaî müesseselerin Milli Müdafaa Vergisine 1939 takvim veya ticarî yılı kazançları esas tutulur. Bu kanunun neşri tarihine kadar 1940 malî yılı kazanç vergileri tarh ve tebliğ edilmiş olan mükelleflere mezkûr malî yıl için tarhedilecek zamlar ayrıca tebliğata, itiraz ve temyize tâbi değildir.

Teşviki sanayi muafiyetinin nihayet bulduğu tarihten sonraki hazanç ve istihkaklardan 14 üncü maddede yazılı Milli Müdafaa Vergisi alınmaz.

Muvakkat madde 5 - Bu kanunun mer'iyete girdiği tarihten evvel tahakkuk etmiş olup da mezkûr tarihten sonra tediye edilen istihkaklardan üçüncü maddede yazılı zam alınamaz.

Madde 16 - Bu kanunun ikinci maddesinin (A) fıkrası mucibince 2395 sayılı kanunun 8 inci maddesinin birinci fıkrasında yazılı mükelleflere yapılan zam ile, dördüncü, beşinci, altıncı, yedinci, sekizinci on ikinci ve on üçüncü maddelerinde yazılı zam ve mükellefiyetler kanunun neşri tarihinden ve diğer hükümleri 1 haziran 1940 tarihinden mutebercir. Şu kadar ki 1940 malî yılına şamil olan zam ve mükellefiyetlerin tarh ve tahakkuk muameleleri kanunun neşrinden itibaren icra olunur.

Madde 17 - Bu kanunda yazılı zam ve mükellefiyetler 3780 numaralı kanunun tatbikına lüzum kalmadığının Hükümetçe ilân edildiği malî yılın hitamında mer'iyetten kalkar. Şu kadar ki, bu kanunun mer'i bulunduğu zamana ait kazanç, istihlâk, muamele, satış ve nakliyatın vergileri bu tarihten sonra tarh ve tahsil olunsa dahi bu kanunda yazılı zam ve mükellefiyetlere tabidir.

Madde 18 - Bu kanunun hükümlererini icraya İcra Vekilleri Heyeti memurdur.

MAİYET MEMURUMUZ

Yüksek Dahiliye Vekâletince Hukuk Fakültesi mezunlarından Devlet Şûrası Tetkik Bürosu kâtibi Hüsnü Gider Vilâyetimiz Maiyet Memurluğuna nakilen tayin buyrulmuştur. Vazifelerine başlayan genç Maiyet memurumuza muvaffakıyetler dileriz.

KÂZIM AKGÜN

Açık bulunan T. C. Ziraat Bankası şehrimiz şubesi Muhasebeciliğine tayin kılınan Malatya şubesi Muhasebecisi Kâzım Akgün evvelki gün gelerek vazifelerine başlamışlardır.

Kayseri şubesi Muhasebeciliğine tayin kılındığını geçen sayımızda yazdığımız eski Muhasebeci Saim Eskin de devir muamelesini bitirdikten sonra yeni vazifeleri başına hareket eyleyecektir.

ÇİÇEKÇİLİK KURSU

Şehrimiz Halkevi tarafından açılmış bulunan kurslar faaliyetlerine devam eylemektedir.

Bir seyyar çiçek mutahassısının öğretmenliğinde bu kerre açılan kâğıtdan çiçek yapma kursuna da cumartesi günü başlanmış ve heman dörtyüzden fazla öğrenci kursa iştirâk eylemiştir.

Samsuna ısmarlanan malzemenin yeni gelmesine rağmen kursta mevcut malzeme ile icab eden derslere daha açıldığı günden başlanmıştır.

Beden Terbiyesi Nizamnamesi

BİRİNCİ BÖLÜM

Umumi Hükümler

Madde 1 - Beden Terbiyesi Genel Direktörlüğünün esas vazifesi: yurddaşın fizik ve moral kabiliyetlerini ulusal ve inkilâpçı amaçlara ve yurd müdafaası icaplarına göre yükseltmek ve oyun, jimnastik, spor faaliyetlerini bu esaslar dahilinde sevk ve idare etmektir.

Madde - 2 Her kulüp aynı zamanda içtimaî terbiyeyi, cemiyet hayatı ile yurt sevgisini yükseltmeye çalışmayı vazife bilen bir terbiye müessesesidir.

Bunlar, Türk gençliğini müşterek bir vatan mefkûresi etrafında toplamak ve kendiletini sıhhatli, kuvvetli ve yurd müdafaasına kabiliyetli mükemmel bir hale getirmekle mükelleftir.

Madde 3 - Beden terbiyesi ve

sporda disiplin birinci derecede aranılacak hususlardandır. Disiplin beden terbiyesi teşkilâtına mütealik bilumum kanun, nizam ve talimatnamelere ve bunlara müsteniden verilecek emirler ve yapılacak tebliğlere mutlak riayet ve itaat etmektir.

Madde 4 - Kulüplerde içki ve beden terbiyesini alâkalandırmayan her türlü oyunlar yasaktır.

Madde 5 - Beden Terbiyesi Genel Direktörlüğü Teşkilâtı idare ve salâhiyet bakımından aşağıdaki dereceler silsilesine tâbidir:

A - İdarî dereceler:

1) Genel Direktörlük

2) Bölge Başkanlığı

3) Kaza beden terbiyesi teşkilâtı başkanlığı (kaymakam)

4) Nahiye beden terbiyesi teşkilâtı başkanlığı (nahiye müdürü)

5) Köy beden terbiyesi teşkilâtı başkanlığı (belediye başkanı veya muhtar)

6) Kulüp ve grup başkanlığı

B - Teknik dereceler:

1) Federasyon heyetleri

2) Ajanlıklar

3) Kulüpler

Madde 6 - Beden Terbiyesi Genel Direktörlüğü teşkilâtı dahilinde resmi ve şahsi bütün müracaatlar ve teklifler ve itirazlar yukarıki maddede yazılı dereceler silsilesi yolile yapılır ve emirler ve kararlar bu suretle verilir. Üstünden şikâyet halinde ve fevkalâde vaziyetlerde bir derece daha üst makama müracaat caizdir. İtiraz ve müracaat verilmiş olan karar ve emrin icrasını tehir etmez.

Madde 7 - Beden Terbiyesi Teşkilâtı tarafından kurulmak veya Beden Terbiyesi Kanununa intibak etmek suretile bu teşkilâta dahil olan kulüp mensublarının kulüp sahaları ve tesisatı içinde ve her türlü beden terbiyesi ve spor çalışmaları ve karşılaşmaları esnasında yapacakları disipline ve sportmenliğe mugayir hareketler, Beden Terbiyesi Genel Direktörlüğü Merkez İstişare Heyetince, kanun ve nizamnameler ve beynelmilel teammüller dahilinde tanzim edilecek ceza talimatnamesine göre:

A) Fertler için ihtar, tevbih, müsabakadan men'i,

B) Kulüpler için ihtar, müsabakadan men'i Beden Terbiyesi Teşkilâtından ihraç ve kanunun 13 üncü maddesinin hükümleri dahilinde kulübün feshi gibi inzibatî muamelelerle cezalandırılır.

Mükellefiyet dahilinde bulunan azaların mükellefiyete icabet etmemekten mütevellit suçları, keza sporcuların gerek kulüp dahilinde ve gerek haricinde ve umumî ceza kanunu hükümleri dahilinde kasdî olarak işleyecekleri her türlü suçlar kanunî hükümler dahinde takip edilir.

Madde 8 - Beden terbiyesi ve spor faaliyetinde yüksek derece alan ve Müsabaka talimatnamesindeki şartlar dahilinde müsabakaları kazanan fert, takım ve kulüplere, derahte ettikleri vazifeleri muvaffakiyetle başardığı sabit olan fahri ve muvazzaf vazifedarlara, beynelmilel temaslarda milletin şerefini yükseltici mahiyette derece ve muvaffakiyet kazanan müsabıklara, Beden Terbiyesi Genel Direktörlüğü Merkez İstişare Heyetince, beynelmilel teamül dahilinde tanzim edilecek mükâfat talimatnamesine göre (takdirname, rozet, plâket, madalye, kupa, vazo, heykel, şilt büst, kemer, bayrak, filâma) gibi, bir hatıra teşkil edecek, mükâfatlarla kulüp yardımı, ikramiye gibi aynı zamanda faide temin edecek mükâfatlar verilebilir.

İKİNCİ BÖLÜM

Mükellefiyet

Madde 9 - Gençler için kulüplere girmek ve boş zamanlarda beden terbiyesine devam etmek mecburidir. Bunlardan hangi yaştakilerin ne kadar müddetle ve hangi mevsimlerde beden terbiyesi mükellefiyeti altında bulunacakları ve ne gibi daire ve müesseselerde beden hareketlerinin tatbiki lâzımgeleceği İcra Vekilleri Heyetince tayin ve bu hizmetin iyi bir halde icrası İstişare Heyeti kararile Beden Terbiyesi Genel Direktörlüğü tarafından tanzim ve temin olunur.

Madde 10 - Beden terbiyesi işleri kışlalarda Milli Müdafaa Vekâleti, ceza evlerinde Adliye Vekâleti, okullarda Maarif Vekâleti ve Maarif Vekâletine bağlı olmayan okul ve müesseselerde merbut oldukları vekâletler tarafından Beden Terbiyesi Genel Direktörlüğünce tesbit edilecek esaslar dairesinde tanzim edecekleri programlar ve talimatnamelere göre tatbik ve takip edilir.

Madde 11 - Beden terbiyesi harektlere mecburî ve ihtiyarî olarak ikiye ayrılır:

A - Mecburî hareketler:

1) Jimnastik (âletli, âletsiz, âlette âlet ile).

2) Atletizm.

3) Hendbol, voleybol, basketbol, (bunlardan hiç olmazsa biri).

4) Yüzme.

5) İzcilik (yürüyüş ve arazi bilgisi ve yurt müdafaası talimleri), atıcılık.

6) Müsait iklimde dağcılık ve kayakcılık ve sahillerde denizcilik.

B - İhtiyarî hareketler:

1) Futbol,

2) Güreş ve Boks.

3) Bisiklet, Motosiklet.

4) Tenis.

5) Eskrim.

6) Yelken ve kürek,

7) Ağır aletli jimnastik.

8) Siklet kaldırma

9) Burada isimleri zikredilmeyen diğer spor nevileri.

ÜÇÜNCÜ BÖLÜM

Merkez teşkilâtı va vazifeleri

Madde 12 - Genel Direktörlük, beden terbiyesi işlerini sevki idare ile mükellef resmî bir teşekküldür. Merkezi Ankara olup yurd içindeki bütün teşkilâtın mümessili ve milletlerarası beden terbiyesi ve spor temas ve münasebetlerinin merciidir.

Madde 13 - Beden Terbiyesi Genel Direktörlüğü, merkezde bir Genel Direktörle Genel Sekreterden ve kanunda yazılı muhtelif daire ve şubelerden teşekkül eder. Genel Direktörlüğün kanunî kadro ile muayyen mütehassıs memur ve müstahdemleri ve bir de istişare heyeti vardır.

Madde 14 - Baden Terbiyesi teşkilâtı milletlerarası faaliyet dahilinde tamamen amatör vasfını haizdir. Profesyonel mahiyette her türlü beden terbiyesi faaliyeti yapmak isteyen kurumlar ve cemiyetlerin Beden Terbiyesi Genel Direktörlüğünden profesyonel lisansı almaları lâzımdır.

Madde 15 - Köy ve kasabalarda oranın örf ve âdetince eskidenberi carî olan usuallerle yapılan pehlivan güreşi, cirit oyunu, at koşusu gibi mahallî ve yalnız Türk vatandaşların iştirak ettiği sportif oyunlarda konulan hediye ve mükâfatlar amatörlük sıfatını ihlâl etmez.

Madde 16 - Amatörlük vasfını haiz olanların ne gibi hareketlere iştirak ve ne gidi hareketlerden içtinap etmeleri icabedeceği ayrı bir talimatname ile tesbit edilir.

Madde 17 - Genel Direktörlüğün muvafakatı olmadıkça hiç bir Bölge, Kulüp ve beden terbiyesi ve sporla iştigal eden her hangi bir teşekkül ecnebi takımlarile spor temasında bulunamaz.

Milletlerarası olimpiyat komitesile daimi münasebatın idamesi, olimpiyat oyunlarına iştirak tedbirlerinin alınması ve bu oyunların Türkiyede icrası kararlaşığı halde icabeden tertibatın alınması hususunda mütalea beyan etmek vazifesile mükellef Millî Olimpiyad Komitesinin teşkili, amatör sporculuk ruhunun inkişafı esasları ve millî teşekküllerin ecnebi takımlarile ne yolda spor temasında bulunabilecekleri Genel Direktörlükçe bir talimatname ile tesbit olunur.

Madde 18 - Genel Direktör, beden terbiyesi işlerini sevk ve idare eden teşekküllerin âmiri olup bunların faaliyetlerinin kanun, nizam ve talimatlara uygunluğunu temin ile mükelleftir.

Madde 19 - Genel Direktör yurt içindeki bütün beden terbiyesi ve spor kulüp ve guruplarını ve teşkilâtın her kısmını teftiş eder ve ettirir.

Kanunun 22 inci maddesinde bahsedilen müesseseler bu hükümden müstesna olup yalnız tutulacak esasları tesbit etmek ve direktif verebilmek için beden terbiyesi tesisatını ve çalışma tarzını görmek hususunda alâkalı Vekâletler Beden Terbiyesi Genel Direktörlüğüne icab eden hususlarda kolaylık gösterirler. Beden Terbiyesi Genel Direktörlüğü bu mektep ve müesseselerde gördüklerini ve mütalealarını aid olduğu Vekâletlere de bildirir.

Madde 20 - Teftiş işleri Beden Terbiyesi Teftiş Talimatnamesine göre Beden Terbiyesi Müfettişlerine yaptırıldığı gibi teknik olmayan hususları, merkezden Beden Terbiyesi Müfettişi izamını istilzam etmeyecek hallerde, Genel Direktörlüğünün ilgili Vekâlete vukubulan teklifi üzerine o Vekâletin memur edeceği müfettiş veya mahallince tayin edilecek bir zat marifetile keyfiyet teftiş ve tahkik ettirilebilir

Madde 21 - Vekâletler Beden Terbiyesi Direktörlüklerinin vazifeleri:

A) Vekâlertleine bağlı daire, mektep, müessese, fabrika, imalâthanelerde yapılacak beden terbiyesi teşekküllerinin (kulüplerin) meydana getirilmesini temin etmek, mesaisinin umumî esaslarını ve programlarını Genel Direktörlükçe verilen talimat dairesinde tesbit etmek, buralardaki faaliyetleri takip ederek verimli olmalarını temin edecek esbabı hazırlamak ve teklif etmek ve bu faaliyeti teftiş etmek;

B) Vekâlete bağlı müesseseler arasındaki spor temaslarını tanzim etmek, talimatlarını hazırlamak;

C) Ayrı Vekâletler arasındaki temasları ve karşılaşmaları, alâkadar Vekâlet Beden Terbiyesi Direktörleri ile temas ederek tanzim etmek, Beden Terbiyesi Genel Direktörlüğü teşkilâtı ile olan temasları tanzim etmek;

Ç) Bütçeye konulacak tahsisatı teklif ve tahsisatın sarfına nezaret etmek;

D) Vekâletlerce beden terbiyesi hakkında tanzim edilecek talimatnameleri, usulüne tevfikan hazırlamak ve bu talimatnamelerin bir suretini Beden Terbiyesi Genel Direktörlüğüne göndermek;

E) Vekâletlere bağlı okul ve müesseselerin beden terbiyesi sahasi verimini gösteren istatistik cetvellerini, talimatnamesine göre, hazırlamak ve bunların bir suretini Beden Terbiyesi Genel Direktörlüğüne göndermek ve Genel Direktörlükçe zaman zaman istenilecek olan istatistiğe dair malûmatı vermek.

F) İcabında Beden Terbiyesi Genel Direktörlüğü merkez istişare heyetinde Vekâleti temsil etmekten ibarettir.

Madde 22 - Vekâletler müesseselerinin kendi aralarında ve Beden Terbiyesi Genel Direktörlüğü kulüpleri ile yapılacak temaslarda teknik hususat için Beden Terbiyesi Genel Direktörlüğünce neşredilecek talimatlar esas tutulur.

Madde 23 - Merkez İstişare Heyeti, Beden Terbiyesi Genel Direktörlüğünün reisliği altında memlekette beden terbiyesi ve spor bilgisi ve ihtisası ile tanınmış olanlar arasında Başvekil tarafından seçilecek beş zat ile Maarif, Milli Müdafaa, Dahiliye, Sıhhat ve İçtimai Muavenet Vekâletlerinden intihap olunacak birer mümessilden terekküp eder. Vekâletlerin alâkalandıran işlerin müzakeresinde ilgili diğer vekâletlerden de, rey sahibi olmak üzere, birer mümessil bulundurur.

Madde 24 - Merkez İstişare Heyeti en az ayda bir defa ve lüzumunda reisin daveti üzerine daha fazla içtima eder. Reis, heyetin ruznamesini ihzar, mesaisini tanzim eyler ve müzakereyi idare eder.

Madde 25 - Merkez İstişare Heyeti kararları hususi bir defterde yazılıp heyetçe imza edilir.

Madde 26 - Genel sekreter içtimalarda iştirak etmemek üzere içtimalarda hazır bulunarak müzakere zabıtlarını ve yazı işlerini tanzim eder.

Madde 27 - Merkez İstişare Heyeti, kanunda yazılı hususlardan başka: kabul etmiş olduğu yıllık çalışma programının lâyikile tatbik edilip edilmediğini tedkik ederek tatbik edilmiyen cihetlerin sebeblerini araştırmak ve tadile lüzum görüldüğü takdirde icabına tevessül etmek vazifesile de mükelleftir.

Madde 28 - İstişare Heyetinde müzakereye başlanabilmek için azadan altı kişinin bulunması lâzımdır.

Bunlardan ikisinin müntehab azadan diğer ikisinin vekâlet daimi mümessillerinden olması ve müzakere edilen hususları ilgilendiren vekâlet mümessilinin de hazır bulunması şarttır. Kararlar bu mevcudun ekseriyetile ittihaz olunur. Reylerde müsavat halinde reisin bulunduğu taraf tercih olunur. Genel Direktörün gaybubetinde heyet aralarından birisini reis vekili intihap eder.

Madde 29 - Mazereti olmaksızın senede üç içtimada hazır bulunamayan aza müstafi sayılır. Mazeretin takdiri heyete aittir.

Madde 30 - Kararlar işarî reyle ittihaz edilir. Azadan ikisi istediği takdirde gizli reye müracaat olunur.

Madde 31 - İstişare Heyeti azaları Beden Terbiyesi teşkilâtında aylıklı memuriyet alamazlar.

DÖRDÜNCÜ BÖLÜM

Vilâyetler teşkilâtı ve vazifeleri

Madde 32 - Her vilâyet, bir beden terbiyesi ve bölgesidir. Valiler bölgelerin başındadır. Beden terbiyesi ve spor işlerinin kanun, nizamname, talimatlar dahilinde Beden Terbiyesi Genel Direktörlüğünün vereceği esaslar ve programlara göre yürütülmesinden vilâyetlerde valiler, kazalarda kaymakamlar, nahiyelerde nahiye müdürleri, belediye teşkilâtı olan köylerde belediye reisleri ve diğer köylerde muhtarlar mes'uldür.

Madde 33 - Bölgelerde birer beden terbiyesi idare heyeti bulunur. Bu heyet, valinin başkanlığı altında olup bölge beden terbiyesi direktörü ile lüzumu kadar ajan, memurdan terekküp eder. Ajanlar bu vazifeyi fahrî olarak yapacaklar arasından valinin intihabı ve Beden Terbiyesi Genel Direktörlüğünün tasdiki ile tayin olunur. Bunlara, ancak vilâyet istişare heyeti kararile, zaruri masraflarına karşılık olmak üzere, bölge bütçesinden münasip miktarda senelik tazminat verilir. Bölge beden terbiyesi direktörlüğü teşkiline lüzum görülmiyen veyahut lüzüm görüldüğü halde muamelesi ikmal edilmeyen vilâyetlerde 60 cı madde mucibince muamele yapılır.

Madde 34 - Vilâyetlerin, Beden Terbiyesi Kanununun 19 ucu maddesi hükümlerine göre tanzim edilen bütçesi vilâyet istişare heyetlerince kabulden sonra Genel Direktörlüğün tasdikine iktiran ettirilerek tatbik edilir. Bu bütçenin hesapları teşkilât kadrolarında ayrıca hesap memuru bulunmayan bölgelerde valilerce, kanunun esasları dairesinde ve Beden terbiyesi Muhasebe Talimatnamesine göre, ayrı olarak hususi idare muhasebesine tutturulur.

Madde 35 - Vilâyet hududu dahilinde gerek bölge bütçesinden yaptırılan ve gerekse Beden Terbiyesi Genel Direktörlüğünce inşa ettirilip bölgeye devredilen tesislerin en iyi bir şekilde idare ve işletilmesi valilerce temin olunur.

Madde 36 - Kulüplere lüzumu olan beden terbiyesi ve spor öğretmenleri ve hekimler Beden Terbiyesi Genel Direktörlüğünce enistitü ve kurslarla temin edilinceye kadar valiler tarafından, asli vazifelerine halel gelmemek üzere, beden terbiyesi mükellefiyetine tâbi olan memurlar ve serbest meslek sahipleri vasıtasile temin olunur. Sağlık noktasından temini gerekli işler şunlardır:

— Sonu var —

ÇORUM BELEDİYE BAŞKANLIĞINDAN

Sıra No.	Mevkii	Nevi	Miktarı	No. su
1 -	Ulumezar	kalaycı dükkânı	13 parça	14, 16, 18, 20, 22, 24, 26, 28, 30, 32, 34, 36, 40
2 -	Aşağı demirciler	bakırcı dükkânı	24 parça	9, 24, 22, 8, 25, 15, 29, 18, 21, 17, 16, 12, 28, 11, 30, 14, 27, 7, 10, 11, 6, 12, 19, 20
3 -	Pamukhanı civarı	semerci dükkânı	1 paça	20

Belediye akaratından yukarıda miktar ve nevileri 1, 2, 3 sıra No. larında yazılı 38 parça gayri menkûlun 940 malî senesine aid kirası açık usul ile artırmaya konulmuş ve keyfiyet Vilâyet gazetesinin 29 - Mayıs - 940 gün ve 1023 sayılı nushasile ilân edilmiş isede bermucibi ilân tesbit olunan 10-6-940 pazartesine rastlayan artırma gününde işbu gayri menkullerin tamamına da hiç talip çıkmadığından 2490 sayılı kanunun 43 üncü maddesine tevfikan artırmanın 10 gün uzatılarak 20-6-940 perşembe saat 14 de bırakılmış olduğu ilân olunur.

Samsun Vilâyetinden

Havza Maarif Hamam ve Otelinin İcarı

1 - Havza kaza merkezinde İdarei Hususiye ile mahallî Belediyesinin müştereken mutasarrıf bulundukları Maarif hamam ve otelinin 1- Haziran 1940 tarihinden 31- Mayıs -1941 sonuna kadar bir yıllık icarı açık artırmaya konulmuştur.

2 - Sabık icarı bedeli (3000) liradır.

3 - Muvakkat teminatı (225) liradır. Teminat Bankaya yatırılarak makbuz veya mektup ibrazı şarttır.

4 - Kat'î teminat miktarı ve taksit müddetleri artırma şartnamesinde yazılıdır.

5 - İhale 2490 numaralı artırma, eksiltme ve ihale kanunu hükümlerine tevfikan 1- Temmuz -1940 tarihine rastlayan pazsrtesi günü saat 15 te Samsun Vilâyeti Daimî encümeninde yapılacaktır.

6 - Artırma şartnamesi, hususî şartname Vilâyet daimi encümeninde ve havza kaymakamlığındadır. İsteyenler her gün görebilirler.

7 - Artırmaya girenler şartnameleri okumuş ve hükümlerini kabul etmiş sayılırlar.

Zayi Şahadetname

İlkmektep şahadetnamemi zayi ettim. Örneğini çıkarttıracağımdan eskisinin hükmü yoktur.

Çorumun Kale Mahallesinde
Elvan kızı Huriye Ünal

ve askerliği iyi öğrenmiş birisini baş yapmak;

3) Köy civarında köy spor alanları talimatına göre bir spor âlanı meydana getirmek:

4) Köy gençlerine atıcılığı öğretmek için köy civarında bir atış yeri seçmek ve tanzim etmek;

5) Köy bütçesine konulacak beden terbryesi tahsisatını mahalline sarf etmek;

6) Köy gurubunun çalışmasını daima göz altında tutmak, çalışma zamanlarında çalışmaktan kaçanları buldurmak ve talimatına göre cezalandırmak, beden terbiyesi çalışmalarını arttırmak için gelir yolları aramak (pehlivan güreşleri, at yarışları, cirit oyunları, koşu müsabakaları... gibi toplantılar tertip etmek suretile).

Madde 46 - Kanunun 17 inci maddesile köy ihtiyar meclisine verilmiş olan istişare heyeti vazifeleri şunlardır:

1) Köy bütçesine beden terbiyesi için konan paranın verilecek emirlere göre sarf yerini tesbit etmek ve bu paranın yerine sarf edilip edilmediğini anlamak;

2) Köyde beden terbiyesi çalışmasında faydası dokunacak olanları bu işle ilgilendirerek bu çalışmada fiili yardımlarını temin etmek;

3) Köy gençlerinin güçlü, kuvvetli, gürbüz, çevik yetiştirmelerini temin edecek çareler aramak;

4) Beden terbiyesi alanlarını ihzar, tanzim etmek ve ikmalini temin edecek, malzemesini çoğaltacak tedbirler aramak, buna yetecek kadar gelir yollarını bulmak;

5) Salâhiyet haricinde olan işler için üst makama teklif yapmak.

BEŞİNCİ BÖLÜM

Vilâyet, kaza ve nahiye istişare heyetleri ve azaları hakkında müşterek hükümler

Madde 47 - İstişare heyeti azasından her biri, idareye müdahale mahiyeti almamak üzere, bulundukları mahallerdeki beden terbiyesi ve spor işlerile alâkalı olarak tekâmül esbabını hazırlamak için beden terbiyesi teşkilât ve kurumlarında tedkikat yapmak ve her hangi bir suretle vakif olacakları idari ve teknik noksanları ve bunların islâhı için alınmasını lüzumlu gördükleri tedbirleri mensup oldukları heyet başkanlarına bildirmekle mükelleftirler.

Madde 48 - İstişare heyetleri başkanlarının daveti üzerine, en az ayda bir defa içtima ederler.

Madde 49 - İstişare heyetlerinin bir iş hakkında müzakere açmaları ve karar almaları için mürettep azanın yarısından fazlasının hazır bulunması şarttır. Kararlar mevcudun ekseriyetile verilir.

Madde 50 - İstişare heyetleri azası beben terbiyes işlerinde bir vazife de alabilirler.

ALTINCI BÖLÜM

Kulüpler, guruplar, idare ve intibak

Madde 51 - İcra Vekilleri Heyeti kararile tesbit edilecek esaslar dairesinde beden terbiyesi mükellefiyetine tâbi olan her genç bu faaliyeti gerek şahsına ve gerek yurda faydalı olacak şekilde ve sıhhî bir tarzda muntazaman yapmak ve bu hususta lâzım gelen nazari bilgileri de kazanmak için ikamet ettiği semt kulübüne girmeğe mecburdur. Kanunun 22 nci maddesinde yazılı kışla, okul ve müesseslerde bulunanlarla kanunun 4 üncü maddesi mucibince beden terbiyesi meburiyetine tâbi tutulmayan daire ve müesseseler mensupları ve nizamnamenin 68 inci maddesindeki kayda göre mükellefiyetini ifa edecek olanlarla ihtiyarî aza bu kayıttan müstesnadır.

Madde 52 Mecburi beden terbiyesi için tesbit edilen mükellefiyet yaşlarına dahil yurddaş mevcudu 50 den yukarı olan köy, kasaba ve şehirlerde kurulacak teşekküllere kulüp, 50 den az olan yerlerde kurulacak teşekküllere gurup denilir. Bunlar mahallin isimlerine izafetie gençlik kulüp veya gurubu adını alırlar.

Madde 53- Macburi beden terbiyesine tâbi yurddaş sayısı 200 den fazla olan kasaba ve şehirlerde her kulübe 500 den fazla 200 den noksan düşmemek şartile kasaba ve şehir kulüpleri tesis olunur.

Birden fazla kulüb olan şehir ve kasabalarda bu kulüpler kasabanın nüfus kesafetine ve idari taksimatına ve tercihan semt esasına göre tevzi olunurlar.

Madde 54- Kulüpler kendi mensuplarını yaşları ve yaptıracak hareketlere tahammül dereceleri itibarile lüzumu kadar bölümlere ayırırlar. Her gulub idare ve toplu hareket bakımından ordu talimnameleri esası dahilinde kısım, manga, takım, bölük teşkiline tâbi tutulur.

Madde 55 Gençlik kulübü kurulmuş olan müesseselerde çalışan ve mükellefiyet hadleri dahilinde bulunan bütün erkek ve kadın işçiler sıhhî durumlarının ve iş nevilerinin icabına göre kendilerine gösterilecek beden harekâtını yapmakla mükelleftirler. Bunlardan mecburî mükellefiyet dahilinde bulunanların ayrıca mükellefiyetlerini yapmak için ikamet ettikleri mıntakalardaki kulüplere yazılmaları icabetmez.

Madde 56 Köy kulüp ve gurupları, imkân hasıl oldukça, önce müteaddit öğretmenli ilk okul bulunan köylerde; sonra tek öğretmenli okul bulunan köylerde, daha sonra da eğitmen veya bu işi görmeğe kabiliyetli adamlar bulunan köylerde teşkil edilir. Bu guruplara okul öğretmenleri arasından nahiye müdürlerinin seçecegi bir öğretmen Maarif Müdürlerinin muvafakati ile başkanlık eder.

Tek öğretmenli köylerde bu öğretmen aynı zamanda köy gurubunun tabii başkanıdır. Buna köy muhtarı tarafından köyde kabiliyetli ve hevesli olanlardan bir de yardımcı verilir. Bunlardan bölge beden terbiyasi başkanlığınca, muvaffak oldukları görülenlere vilâyetlerce, her sene kanunun 19 uncu maddesinde tasrih edilen yüzde yirmiden, vilâyet istişare heyetinin tayin edeceği mikdarda para mükâfatı verilir.

Madde 57 - Köy kulüp ve gurupları nahiye müdürüne bağlıdır. Bu gurupların beden harekâtı ve spor işlerini, nahiye müdürünün mesuliyeti altında olmak üzere, vazifesi müsait olan ve nahiye istişare heyetince seçilip nahiye müdürlüğünce tayin edilecek olan tercihan nahiyedeki okul öğretmenlerinden biri veya bir yedek subay, nahiye beden terbiyesi, yarbaşkanı sıfatile, yürütür. Köy gurupları bir araya gelince heyeti umumiyesi bu yarbaşkan tarafından idare edilir.

Mrdde 62- Beden terbiy mükellefiyeti çağında bulun halkevleri üyeleri beden terbiy mükellefiyetlerini kulüplede yaptıklardır. Kulübün program s leri haricinde halk evlerinin be terbiyesi ve sporç alışmalarına iştirâk edebilirler.

Madde 63 - Halkevi ve ku bulunan yerlerde, halkevi başk ları ile kulüp başkanlarının laşmaları ile bu müesseseler diğerlerinin saha, vesait, mu ve mütehassıslarından istif ederler. Halkevlerinin yapt cakları beden terbiyesi hareket Cumhuriyet Halk Partisi ile den Terbiyesi Genel Direktö günün müştereken hazırlayac ları bir talimatla tesbit ed Teferruat programları, mah istişare heyetlerinin de müta alınarak mahalli halkevi ve B Beden Terbiyesi Başkanları birlikte tertip edilir.

de beden terbiyesi ve spor faa yetleri valilerin idare ve me liyeti altında olarak Bölge Bed Terbiyesi Direktörleri tarafında tedvir edilir. Vilâyet Beden Te biyesi Direktörlüğü kadrosu i tiyaca göre bögel başkanlığın tesbit ve teklif edilir. Bu ka rodan ücreti vilâyet varidatı dan verilecek olan kısım Ge Direktörlükçe tetkik ve ihtiya göre aynen tâdilen tasdik olunur.

Ayrıca tahsisatı Genel Dire törlük bütçesinden verilmesi zım gelenler, Genel Direktörl teşkilât kadrosuna idhal olunur.

Madde 60- Bögel Beden Te biyesi Direktörlüğü teşkiline zum görülmeyen veyahut teşkil lüzum görüldüğü halde muamel ikmâl edilmeyen vilâyetlerde vazife istişare heyetinin mütala sını alarak valinin tayin edece bir asbaşkan tarafından görül Ve bu zat lüzumu halinde vi yet beden terbiyesi ve spor likleri bir araya geldiği zam heyeti umumiyesine filen âmir eder.

Asbaşkan emrine vali tarafı dan eden terbiyesi ve spo ilgili fahrî bir yardımcı ve retleri bögel bütçesinden tesvi edilmek üzere lüzumu kadar mur ve müstahdem verilir. tecrübeli sporcuların da ayrı fahrî yardımları temin edi Vilâyet asbaşkanına ve yardı cısına vilâyet bütçesi göz önün bulundurularak vilâyet istiş heyetince tâyin edilecek mikd da tâzminat veya ikramiye veri

Madde 61 Tek kulüp bulun kasabalardaki halkevlerinin s kolu başkanı kulüp başkanlığı tercihan intihap olunur.

Madde 64 - Her kulüp ve gurup mükellef mensuplarını mecburî beden hareketlerine istisnasız iştirak ettirecektir. Mecburi olmayan beden hareketlerile spor nevilerine vücut kabiliyeti, muayene ile tesbit edelerek, elverişli görülenlerin hevesli bulunduğu beden beden hareketlerini ve sporu yapmasına müsaade edilir. Vücut kabiliyeti mecburî ve ihtiyarî her hangi bir beden hareketile meşgul olacak kadar gelişmemiş olanların ve sıhhî vaziyeti buna müsait olmadığı doktor muayenssile anlaşılmış bulunanların her istediği oyunla ve hareketle meşgul olmasına müsaade edilmez. Aksi halde husule gelecek arızadan kulüp idareleri mesul olur.

Madde 65 - Halen Cemiyetler Kanununa göre teşekkül edip gerek evvelc spor kurumuna bağlanmamış ve gerekse federe olmamış olan beden tebiyesi, jimnastik ve spor kulüpleri ve cemiyetleri Beden Terbiyesi Kanunu hükümlerine intibak ettikleri takdirde beden terbiyesi teşkilâtına dahil addedilirler.

Madde 66 - Kulüblerin Beden Terbiyesi Kanunu hükümlerine intibakı şu suretle olur:

A) Beden Terbiyesi Genel Direktörlüğünü merci ve âmir olarak tanır ve buradan verilecek emirleri tatbik eder.

B) Beden Terbiyesi Genel Direktörlüğünce tesbit edilecek kulüp dahili nizamname esaslarını kabul eder.

C) Yukarıdaki iki fıkrayı kabul ettiğini, kongre kararile ve kulüp idare heyeti tarafından verilecek bir beyanname ile, bu nizamnamenin neşri tarihinden itibaren üç ay zarfında vilâyet vasıtasile Beden Terbiyesi Genel Direktörlüğüne bildirir ve Beden Terbiyesi Direktörlüğünce de aşağıdaki madde hükmüne göre tescili yapılır.

Madde 67 - Kanuna intibak etmek istediğini bildiren kulüplerin esas teşeknüllerinden beklenilen işi tahakkuk ettirecek vasıf ve vasıtalara malik olup olmadıkları hakkında valilerce tahkikat yapılır. Neticede matlup şartları haiz olduğu anlaşılanlarının Genel Direktörlükçe tescilleri yakılarak faaliyetlerinin devamına müsaade olunur. Bu bakımdan resen mevcudiyetini muhafaza edemeyecek bir kaç kulübün, birleşerek matlup şartları ihraz ettikleri takdirde bir kulüp halinde çalışmalarına da müsaade olunur. İntibakı kabul veye müracaat etmeyenlerle tahkikat neticesinde yukarıki şartları

Çorum Belediye Başkanlığından

1 - Belediyeye aid büyük parktaki gazinonun ihale ve müstecirine teslimi tarihinden 31 - Mayıs - 941 tarihine kadar olan müddete ait kirası açık usul artırmaya konulmuştur.

2 - Artırma 8 - Temmuz - 940 pazartesi-günü saat 14 de Belediye daresinde yapılacaktır. Muhammen kira bedeli 1200 liradır. Artırmaya iştirak edecekler muhammen kira bedelinin yüzde yedi buçuğu olan 90 liralık muvakkat teminat itasına mecburdur.

3 - Artırma şartnamesi Belediye dairesindedir. İsteyenlere parasız verilir ve gösterilir. Fazla izahat almak isteyenlerin Belediyeye müracaatları ilân olunur.

1-2

Doğum Evi Baştabibliğinden

Müessesemizin 940 yılı ihtiyacı olan azı 5500 çoğu 6000 kilo has ekmeği ile azı 25000 çoğu 30000 kilo kok kömürünün 20-6-940 tarihinde yapılan eksiltmede talip çıkmadığından 21-6-940 terihinden itibaren 10 gün temdit edildiği ilân olunur.

Sinop Vilâyetinden

Satlığa çıkarılmış olan eski hizmet otomobilinin ihalesi 4 - Temmuz - 940 perşembe günü saat onbeşe bırakılmıştır. Keyfiyet ilân olunur.

Tapu Sicil Muhafızlığından

İnalözü köyünün muhtelif mevkilerindeki üç kıt'a tarlayı köyden Şah Ömer oğlu Hacı Osman vereseleri senetsiz tasarrufata ve cedlerinden intikale müsteniden namlarına tapulatmak istediklerinden iddialarının mahallen keşif ve tahkiki için 7-7-940 günü mahalline memur gönderileceği ve bu hususta bir güna tasarruf iddiasında bulunan varsa mezkûr günde mahallinde bulunaca memura veya daha evvel tapu idaresine ellerinde müsbet vesikalarile birlikte müracaatları gereği ilân olunur.

Vilâyet Daimî Encümeninden

Cinsi	Enaz	Ençok	Muvakkat teminat Lira	K.	Muhammen rayiç Kuruş
Birinci ekmek	22000	24000	180	00	10
Koyun eti	8500	10000	270	00	36
Sığır eti	2500	3000	45	00	20
Erimiş sade yağ	1200	1400	126	00	120
Alibaba tuzu	700	800	3	00	5
Kesme şeker	2000	2200	66	00	40
Ayvalık sabunu	900	1100	3	30	40
Tosya pirinci	2500	3000	69	75	31
Süt	14000	16000	180	00	16
Makarna	1000	1200	22	50	25
Şehriye	500	600	11	25	25
Kuru soğan	1400	1600	3	60	3
Kuru üzüm	600	800	15	00	25
Patates	2200	2500	13	13	7
Yazlık sebze	5000	6000	27	00	6
Taze meyva	800	1000	4	50	6
Adet limon	600	800	2	40	4
Teneke gazyağı	100	120	31	05	345
Ton çeltik maden kömürü	100	120	90	00	1000
Kilo çay	12	15	6	00	550
Kefenlik bez	450	500	10	50	28

Yukarıda miktar ve muhammen bedelleri yazılı Vilâyet Hastanesinin 21 kalem erzak ve levazım Temmuzun 10 uncu çarşamba günü saat 14 de ihale edilmek üzere 20 gün müddetle açık eksiltmeye konulmuştur. Taliplerin mezkür gün ve saatte Daimi Encümene müracaatları ilân olunur. 1-2

Çorum C. Müddeiumumiliğinden

1 - Çorum merkez ceza ve tevkif evi için 1 - Haziran - 1940 tarihinden 31 - Mayıs - 1941 tarihine kadar alınacak ekmek ihtiyacı olan en az yüz otuz bin, en çok yüz kırk beş bin kilo kapalı zarf usulile evvelce eksiltmeye konulmuş ve teklif olunan fiat Adliye Vekâletince mutedil görülmediğinden yeniden kapalı zarf usulile eksiltmeye konulmuştur.

2 - Bu işe aid şartnameyi her kes tatil günlerinden hariç günlerde Çorum ceza ve tevkifevi Müdürlüğünden parasız olarak alıp okuyabilirler.

3 - Eksiltme 1940 yılı haziran ayının 27 inci perşembe günü saat 11 de Çorum C. Müddeiumumiliği odasında toplanacak komisyon huzurile ihale Adliye Vekâletinin emri mezuniyetleri üzerine yapılacaktır.

4 - Muvakkat teminat 978 lira 75 kuruştur, Şartnamede bir değişiklik yoktur.

5 - Bu işe aid teklif mektupları 27 - Haziran - 1940 perşembe günü saat 10 a kadar Çorum C. Müddeiumumiliği odasında toplanacak komisyon riyasetine makbuz mukabilinde verilecektir. Bu saate kadar yetişmek üzere iadeli taahhütlü mektup şeklinde de gönderilebilir.

6 - Bu işe aid yapılmış ve yapılacak bilumum masarif ve rüsum müteahhide aittir. 3-3

Zayi Şahadetname

Gazipaşa ilk okulundan aldığım şahadetnamemi zayi ettim. Yenisini alacağımdan eskisinin hükmü olmadığı ilân olunur.

Mecidözü 16 ıncı Mıntaka köy kâtibi
Rumi Cerit

Zayi Terhis Tezkeresi

Alay 17 Tabur 1 Bölük 4 den aldığım terhis vesikamı zayi ettim. Hükmü olmadığını ilân ederim.

Sungurlunun Kavşit köyünden
Ahmet oğlu Zekeriya Karslı

ZAYİ MÜHÜRLER

İsim mühürlerimizi kazaen zayi ettik. Yenisini alacağımızdan eskisinin hükmü olmadığını ilân eyleriz.

Çorumun Taşpınar köyü Muhtarı
Kâzım Özdemir
Azadan: Osman Sakallı
» Hasan Altun
» İbrahim Önder

cami olmadığı ve noksanları ikmal edemeyecekleri anlaşılanlar resmi ve temsili her türlü müsabakalara iştirakten ve kanunun gösterdiği menfeatlardan istifade edemezler. Bununla beraber bu kulüpler de teknik bakımdan Beden Terbiyesi Genel Direktörlüğünün kontrolüna tâbidirler.

— Sonu var —

Küçük Sıhhat M. M. Müdürlüğünden

Cinsi	Miktarı Azı	Çoğu	Tutarı Lira	K.	Muvakkat teminatı Lira	K.	
Ekmek birinci	14000	16000 kilo	1600	00	120	00	
Koyun eti	4000	5500 »	1870	00	140	25	
Sade yağı erinmiş	750	1000 »	1250	00	93	75	
Pirinç Tosya	1500	1800 »	576	00	43	20	
Bulgur	300	500 »	40	00	3	00	24-6-940 pazartesi günü saat 10 da
Taze sebze muhtelif	3500	4000 »	392	00	29	40	
Sabun Ayvalık	400	500 »	200	00	15	00	
Odun meşe	10000	12000 »	180	00	13	50	
Odun çam	5000	7000 »	105	00	7	79	
Maden kömürü çeltek malı 2 santimlik elekten eleme	50	60 ton	840	00	63	00	
Zeytin yağı Ayvalık	80	100 kilo	60	00	4	50	
Makarna İstanbul	300	400 »	100	00	7	50	
Tel şehriye «	70	80 »	20	00	1	50	
Arpa » »	50	90 »	23	50	1	76	
Şeker kesme sandık	200	300 »	120	00	9	00	
» toz	350	450 »	166	50	12	49	
Zeytin Gemlik	350	450 »	180	00	13	50	
Çay Akkuyruk yüzde 20 / Altinper » 40 / Seylan » 40	18	20 »	120	00	9	00	
Beyaz peynir Edirne	50	100 »	60	00	4	50	
Kaşar » »	25	30 »	24	00	1	80	
Tuz	350	450 »	22	50	1	69	
Kuru soğan Çayköy	800	1000 »	40	00	3	00	
Domatis salçası	50	80 »	24	00	1	80	25-6-940 Salı günü saat 10 da
Un birinci	350	500 »	60	00	4	50	
Kuru fasulya Çayköy	300	450 »	72	00	5	40	
Nohut	150	200 »	16	00	1	20	
Mercimek	70	100 »	8	00		60	
Patates yerli	1000	1500 »	105	00	7	79	
K. üzüm çekirdeksiz	50	60 »	18	00	1	35	
K. kayısı Malatya	30	60 »	42	00	3	15	
K. erik amaskene	25	40 »	6	00		45	
K. bamya Amasya çiçek	15	25 »	32	50	2	44	
Sirke	20	50 »	5	00		38	
Taze meyve muhtelif	150	500 »	50	00	3	75	
Süt	80	100 »	10	00		75	
Yoğurt	400	800 »	80	00	6	00	
Yumurta	2500	3500 Adet	350	00	26	25	

Okulumuzun 9-6-940 tarihinden itibaren 24,25-6-940 tarihlerine kadar yıllık ihtiyacı olan yukarıda cinsi, mikdarları, tutarı ve muvakkat teminatı yazılı 37 kalem yiyecek ve yakacağı 15 gün müddetle açık eksiltmeye konulmuştur. Şartları anlamak üzere hergün mektep idaresine baş vurabilirler. İsteklilerin hizalarında gösterilen günlerde saat 10 da Sıhhat Müdürlüğü dairesinde toplanacak komisyona baş vurmaları, ancak eksiltme başladıktan sonra muamele yapılamayacağından teminatı muvakkate makbuzlarını ve ticaret odasından alınacak vesikalarını başlangıç saatinden önce getirmiş bulunmaları lâzumu ilân olunur. 3-4

Daimî Encümenden

AÇIK EKSİLTME İLÂNI

1 - Vilâyet aygır deposunda mevcut damızlıkların 940 malî yılı ihtiyacatından olan beş kuruş muhammen bedelli azı 11215, çoğu 12000 kilo yulaf ile azı 19000, çoğu 20000 kilo kuru otu temmuzun 10 uncu çarşamba günü saat 14 de Vilâyet Daimî Encümeni riyaset odasınd ihale edilmek üzere 20 gün müddetle açık eksiltmeye konulmuştur.

2 - Muvakkat teminat: Yulaf için 45, kuru ot için 60 liradır.

3 - Eksiltme şartnamesi her gün encümen kaleminde görülebilir.

4 - Eksiltmeye girebilmek için isteklilerin muvakkat teminatı yatırmış olmaları şarttır. 1-2

Daimî Encümenden

AÇIk EKSİLTME İLÂNI

1 - Vilâyet memleket hastanesine ait 1928 lira 15 kuruş muhammen bedelli 80 kalem ecza ve levazımı tıbbiye temmuzun 10 uncu çarşamba günü saat 15 de Vilâyet Daimî Encümeni riyaset odasınd ihale edilmek üzere 20 gün müddetle açık eksiltmeye konulmuştur.

2 - Muvakkat teminat: 144 lira 62 kuruştur.

3 - Eksiltme şartnamesi, ecza ve levazımı tıbbiye listesi her gün encümen kaleminde görülebilir.

4 - Eksiltmeye girebilmek için isteklilerin muvakkat teminatını yaptırmış olmaları şarttır. 1-2

Daimî Encümenden

AÇIK EKSİLTME İLÂNI

1 - Eksiltmeye konulan iş: Çorum - Çerikli yolunun 19 - 25 inci kilometreleri arasında 3500 metre mikâp taş ihzarı.

2 - İşin keşif bedeli: 9450 liradır. Muvakkat teminat 708 lira 75 kuruştur.

3 - İşin keşifnamesi mucibince beher metre mikâp fiatı: 2 lira 70 kuruştur.

Bu işe ait evraklar şunlardır.

A - Keşif defteri ve silsilei fiat

B - Eksiltme şartnamesi

C - Hususî şartnamesi.

D - Mukavele.

E - Bayındırlık işleri genel şartnamesi

4 - Eksiltme müddeti haziran 940 gününden 10 temmuz 940 gününe kadar olmak üyere 20 gündür. İhale 10 temmuz 940 çarşamba günü saat 15 de vilâyet Daimî Encümen riyaset odasınnda yapılacaktır. Eksiltmeye girebilmek için isteklilerin muvakkat teminatını yatırmış olması ve ticaret odası vesikasını ibraz etmeleri şarttır. 1-2

Vakıflar Memurluğundan

Kunduzhan mahallesinde 2 arsa ile bir bab ev ile dairede bir demir kasa 24-6-940 tarihinden itibaren bir ay müddetle müzayedeye çıkarılmıştır. Taliplerin teminat akçalarile ihale günü olan 23-7-940 salı günü Vakıflar idaresine müracaatları ilân olunur. 1-4

İlân ve Abone

Yazı işleri için vilâyet Mektupçuluğuna müracaat edilir.

Matbaa işleriçin Matbaa Müdürlüğüne müracaat edilir

GAZETENİN SENELİĞİ

100 Kuruştur

Ilânın satırı - 5 - kuruş
Teşekkür İlânı Satırı -10- K
Günü geçen gazete - 5 - «
Haftası « « - 25 - «

ÇORUM
VİLÂYET MATBAASI

KURULUŞ TARİHİ: 1921

İDARE YERİ

vilâyet matbaası

ÇORUM

YIL: 18 — No. 1028

ÇARŞAMBA

3 - Temmuz - 1940
Nushası - 2 - kuruştur

- HER HAFTA ÇIKAR VİLÂYET GAZ TESİDİR -

Beden Terbiyesi Nizamnamesi

— Geçen sayıdan artan —

Madde 68 - Yelken, kürek, motör sporu, tenis, dağcılık, kış sporları, avcılık, atıcılık, okculuk güreş gibi faaliyetlere müsaade edilen hususî karakterde memlekette taammüm etmiş veya edecek sporların yalnız bir veya bir kaçı ile iştigal eden ihtisas spor kulüpleri de mükellef aza için mecburî olan beden hareketlerini faaliyet programlarına koyarak Beden Terbiyesi Genel Direktörlüğünün kontrolu altında tatbik edeceklerdir. Aksi takdirde bu hareketler mükelleflere civarlarındaki kulüplerde yaptırılır.

Madde 69 - Kulüp idare heyetleri kulüp talimatnamesine göre seçilir. Kulüp idaresinde nizamname ve talimatnamelere aykırı hareketler görüldüğü, spor faaliyetinin müsbet bir netice vermediği ve maksattan inhirafı tazammun ettiren her hangi bir hareket veya idaresizlik bulunduğu takdirde Genel Direktörlükçe tahkikat neticesinde hasıl olacak kanaat üzerine veya valilerce Genel Direktörlüğe mucip sebeblerle yapılacak teklif üzerine Genel Direktör kulüp idare heyetini değiştirir. Bü halde ya kulübün kongresi içtimaa davet edilerek yeni idare heyeti seçimi istenir. Ve bu kongrede bölge başkanı tarafından bir mümessil bulundurulur; veyahut, icabı halinde, mutat kongreye kadar vazifeli olacak bir muvakkat idare heyeti kulüp azaları arasından veya hariçten Genel Direktör tarafından tayin edilir.

Madde 70 - Kulüplerin dahilî hizmetleri ve çalışmaları ayrı bir talimatname ile tesbit edilir.

Madde 71 - Köylerinde teşkilât yapılacak olan köy muhtarları her sene kendilerince tebligat yapıldığı tarihten itibaren on beş gün zarfında beden terbiyesi mükellefiyetine çağrılan gençlerin adlarını gösterir bir listeyi köyün gurup veya kulübü başkanına verir ve mükelleflerin kendilerine ve velilerine de tebligat yapar. Beden Tetbiyesi Genel Direktörlüğünün tesbit ve tebliğ edeceği günde bu gençler köyün alanında toplanır, muhtar tarafından yoklamaları yapılarak liste ile kulüp veya gurubu başkanına tanıtılır. Bunlar da o günden itibaren emrine giren gençleri kütüğe kaydeder ve bedenî faaliyet Genel Direktörlükçe verilecek esaslar dahilinde başlar ve devam eder.

Madde 72 - Köy kulüp veya gurupları başkanları mükellefleri muayene eder. Bunlardan vücudu bedenî harekâta müsait olmıyacak derecede sakat ve zayıf ve hastalıklı olanların veya bu iddiada bulunanların isimlerini üst makam vasıtasile bölge başkanlığına bildirir. Bölge başkanları bu gibilerin tıbbî muayenelerini temin eder. Bu muayeneye kadar bu arızalı gençler, beden terbiyesi faaliyetinden istisna edilirler. Muayene neticesi gurup başkanının tutacağı gurup kütük defterine geçirilir.

Madde 73 - Vilâyet, kaza ve nahiye merkezlerinde vali, kaymakam ve nahiye müdürleri, ordu ve okul dışında mecburî mükellefiyet çağında bulunan gençleri Genel Direktörlükçe tebliğ edilecek tarihte toplantı yerlerinde bulundurmakla mükelleftirler. Bu toplantının (listelerinin tanzimi, ilk tesis edilecek kulüpler idare heyetlerinin seçilmesi, kulüpler mıntakalarının ayrılması gibi) hazırlık işleri ve tatbik şekilleri teferruatı, mahallî istişare heyetlerinin mütaleası alınarak kararlaştırılır. Ve mahallî şartlar dahilinde mevcut idarî ve inzibatî teşkilâtla Millî irfan müesseselerinden de istifade etmek suretile tatbikı temin edilir.

Madde 74 - İlk teşkil günü bir tören yapılır, bu törende mahallin en büyük mülkî âmiri, istişare heyeti, münasip davetlilerle halktan arzu edenler hazır bulunur. Ayrıca beden terpiyesi ve spor eğlenceleri tertip edilerek gençlerin hevesleri arttırılır.

Madde 75 - Her sene 19 mayıs gençlik ve spor bayramında her yerde gençlere and içme töreni ysptırılır. Bu tören münasebetile jimnastik ve spor şenlikleri de yapılır. Bu merasimin tafsilâtı Beden Terbiyesi Genel Direktörlüğünün Maarif Vekâletile müştereken yapacakları ayrı bir talimatname ile tesbit edilir.

Madde 76 - Beden terbiyesi mükellefleri toplu yürüyüşlerle umumî toplantılarda bir örnek kıyafette bulunurlar. Fakir olanların kıyafetleri Beden Terbiyesi bölge başkanlıklarınca temin edilir. Bu kıyafetin örneği Genel Direktörlükçe tesbit edilerek İcra Vekilleri Heyetinin tasvibine arzedilir.

YEDİNCİ BÖLÜM
Malzeme ve tesisler

Madde 77- Her kulüp ve gurup kendi ihtiyacı olan tesis ve malzemeden basit ve kolaylıkla başarılacak olanlarını veya bunların bazı kısımlarını tesbit edilen beden harekâtı ve spor mesaisi zamanlarında elbirliği ile kendileri meydana getirirler. Bu mesai kulüp ve guruplarca mecburî beden harekâtile teklif edilmelidir ve gençlerin beden harekâtı meyanındaki iş çalışmaları bilhassa teşvik edilir.

Madde 78 - Kulüplerce meydana getirilemiyen tesisler ve malzeme bütce dahilinden tahsis edilecek para ile Beden Terbiyesi Genel Direktörlüğünün direktif ve talimatı dahilinde bölgelerce meydana getirilir. Vilâyet ve bele-

DAHİLİYE MEMURLARININ Maaşlarına Zam Yapıldı

Şimdiye kedar diğer daireler memurlarına nazaran pek az maaşla uhdelerine tevdi kılınan vazifeleri ferağatle ifa eden dahiliye teşkilâtı vilâyet ve kaza memurlarının maaşlarına zam icra edildiği Yüksek Dahiliye Vekâletinin tebliğatlarından anlaşılmıştır.

Memurlarımızı tebrik eder ve vazifelerinde daha verimli başarılar dileriz.

UNVAN DEĞİŞME

Şehrimiz Adliyesi İcra Memurluğunu Muavinlik unvanile idare eylemekte bulunan İbrahim Edhem Canın memuriyet unvanının memurluğa tahvil edildiği Yüksek Adliye Vekâletinden tebliğ buyurulmuştur.

Mumaileyhi tebrik eder, muvaffakıyetlerini dileriz.

ŞEHİR PLÂNI

Şehrimizin müstakbel imar plânı tanzim ve tasdik edilerek gönderilmiştir.

Plânın tatbikı etrafında Belediye ve alâkadarlarca tetkikat icra edilmektedir.

MAHSUL VAZİYETİ

Havaların müsaid ve zamanında yağmurlu geçmesi Vilâyetimiz muhiti buğday ve arpa mahsulâtı üzerinde çok büyük üstünlük husule getirmiş bulunmaktadır.

Bazı arızî tehlikeleri de atlatmış bulunan toprak mahsullerinin heman elli senedir emsaline tesadüf edilemeyen iyi bir randman vereceği tahmin edilmektedir.

KONFERANSLAR

Paraşüt ve paraşütçülük etrafında alınacak tedbirler üzerinde Vilâyetçe bir program hazırlanmış, Parti ve Halkevi mensubları tarafından da bu mevzu etrafında yer yer konferanslar tertip edilerek halk tenvir edilmiştir.

Halen devam eden bu konferanslar köylere kadar teşmil edilmektedir.

BUGÜNDE BİR KONFERANS VERİLDİ

Bugün saat 10 buçukta bir Subay tarafından Halkevi salonunda tayyareden atılacak bombaların envai ve yapacakları tahribatlarla bunlardan korunma çarelerile paraşüt ve paraşütçülük ve bunların imha ve yakalanmaları esasları üzerinde bir konferans daha verilmiştir. Bu konferansı, salonda ve hoperlör bulunan meydanlarda binlerce halk dinlemistir. Her hafta çarşamba günleri bu mevzu üzerinde konferanslara devam edilecektir.

EMNİYET DAİRESİ

Şimdiye kadar Şeyheyyup sokağında bulunmakta olan Emniyet dairesi dünden itibaren Eğridere çarşısındaki yeni binasına taşınmıştır.

MESAİ SAATLERİ

1 - Temmuz - 940 sabahından itibaren saatlerin bir saat ileri alınması vilâyetimizde de tatbik edilmiştir. Devlet devair ve müessesatının mesai saatleri de buna göre tanzim olunarak sabah saat 9 dan 12 ve 13, 30 dan 17 30 za kadar 7 saat devam edecektir.

diye mühendis ve teknik teşkilâtı bu mesaiye yardım etmekle vazifelidirler.

Madde 79 - Bölgelerin gerek bölge varidatı ile ve gerek hususî teşebbüslerle yapılacak umuma mahsus bütün spor saha ve tesislerinin plânları Genel Direktörlüğün tasdikından geçirilir. İstanbul, İmir gibi Genel Direktörlükçe tayin ve tesbit edilecek hususî vaziyeti haiz büyük şehirlerde yapılacak ve masrafı 300000 liradan fazlaya çıkacak olan beden terbiyesi ve spor tesislerinin plân işleri müsabaka suretile yaptırılır. Bu müsabakaya esas olacak program, şartname gibi hususatı, alâkalı bölgenin belediye ve vilâyet fen heyetlerinden, bölge beden terbiyesi istşare heyetinden ve Genel Direktörlük mimarı ile yine Genel Direktörlüğün tayin edeceği mütehessıs iki zattan mürekkeb bir komisyon bilmüzakere tayin ve tesbit ederler.

Madde 80 - Memur ve işçi sayısı 500 den fazla olan müessese, fabrika, ticaret evleri vesair kurumlar kanunun 21 inci maddesi mucibince beden terbiyesi faaliyeti için icab eden jimnastik salonu, spor alanı, yüzme havuzu veya saha gibi tesisleri Genel Direktörlükten alacakları plân ve esaslara göre yapmağa ve mütehassıs beden terbiyesi öğretmenleri veya antrenörleri tutmağa mecburdurlar.

Madde 81 - İçinde beden terbiyesi ve spor hareketleri yapılan her türlü açık sahalarla kapalı salonlarda ve yüzme yerlerinde Genel Direktörlükçe tesbit edilecek esaslar dahilinde sıhhî ve fennî tertibat alınması mecburidir.

Bu tertibatı alamayan tesisler, tertibat alıncaya kadar faaliyetten menedilirler.

Kanunun 22 nci maddesinde yazılı resmî tesislerde bu keyfiyet vekâletlerince temin edilir.

Madde 82 Hakikî ve hükmî şahıslara aid gerek resmî ve gerek hususî her nevi beden terbiyesi ve spor tesislerinden kanunî muafiyetten istifade edenler, kanaat verici bir şekilde başkn bir tarafa muhassas olmadığı takdirde en az üç gün evvel haber verilmek suretile Beden Terbiyesi Genel Direktörlüğünün ve bölge başkn larının tertib edeceği müsabakaların yapılması için emre âmade bulundurulur. Yalnız okul ve askeri tesisler bu hükümden müstesnadır.

Madde 83- Resmî müsabakalar hasılatının taksimi sureti Merkez İstişare Heyetince tanzim ve İcra Vekilleri Heyeti tarafından tasdik edilecek bir talimatname ile tesbit olunur.

Madde 84 3530 numaaralı Beden Terbiyesi Kanununun 18 ve 26 ıncı maddeleri mucibince hazırlanmış ve Devlet Şûrasınca görülmüş olan bu nizamname hükümleri Resmî Gazetede basıldığı günün ertesinden itibaren yürümeğe başlar.

Madde 85- Bu nizamname hükünlerini İcra Vekilleri Heyeti yürütür.

Bazı maddelerden İstihlâk Vergisi alınması hakkındaki 2731 sayılı kanunun bazı hükümlerini değiştiren kanun

Kanun No: 3841
Kabul tarihi: 24-5-1940
Neşri tarihi: 29-5-1940

Madde 1 - 2731 Sayılı ve 27-5-1935 tarihli kanunun birici maddesinin 3536 sayılı kanunla tadil edilmiş olan 10 numaralı bendinin 1 işaretli paragrafı aşağıdaki şekilde değiştirilmiştir:

1 - Hariçten ithal olunan veya dahildeki fabrikalarda imal edilip fabrikalardan satılan (ithalât umumî tarifesinin 102 ve 103 numaralarına ve bunların pozisyonlarına giren her nevi) yün ve kıl ipliklerin beher kilogramından 35 kuruş,

(Yalnız 102 A-I ve 102 B I Pozisyonlarına giren ve bir kilogrmı azamî beş bin metreyi geçmiyen strayhgarn ipliklerinin beher kilogramından 7 kuruş),

Madde 2 - Aynı kanunun ikinci maddasinin 4 numaralı fıkrası aşağıdaki şekilde değiştilmiştir:

4 - İthalât umumî tarifesinin 102- A I, 102 - BI, 102 - C pozisyonlarına giren strayhgarı ipliklerinden bir kilogramının uzunluğu dört bin metreye kadar olanlar; 366 - A I - 2 ve 367 - A pozisyonlarına giren pamuk iplik lerinden ve 373 numarasına giren kaskam ipliklerinden altı İngiliz numarasına kadar olanlar.

3 - Aynı kanunun beşinci maddesi aşağıdaki şekilde de ğiştirilmiştir:

İstihlâk Vergisi eşyanın sıkleti üzerinden alınır. Kilonun kesri tam itibar olunur. Sıkletlerin tayinide ve eşyanın zarfları hakkında Gümrük Tarife Kanunundaki usuller tatbik edilir.

Madde 4 - Bu kanun 1 haziran 1940 tarihinden muteberdir.

Madde 5 - Bu kanun hükümlerini yürütmeğe Maliye, İktisad ve Gümrük ve İnhisarlar Vekilleri memurdur.

Hakimler kanunu ile bu kanunun bazı maddelerini tadil eden 3206 ve 3501 sayılı kanunların bazı med delerinin değiştirilmesine ve Hakimler Kanununa bazı maddeler ilâvesine dair kanun

Kanun No: 3885 Kabul tarihi: 19-6-1940

Madde 1 - 2556 sayılı Hakimler Kanununun (3, 6, 12, 13, 14, 16, 21, 35, 39, 41, 42, 45, 48, 60, 62, 65, 81, 104) üncü maddeleri değiştirilerek bunların yerine aşağıda numaraları karşılarında yazılı maddeler konmuştur:

Madde 3 - Namzedliğe kabul olunabilmek için:

1 - Türk olmak,

2 - Yirmi bir yaşını bitirmiş ve kırk yaşını geçmemiş olmak,

3 - Askerlik fiilî hizmetini yapmış ,veya askerliğe elverişli olmadığı anlaşılmış bulunmak,

4 - Başkasına geçer hastalığı vazifesini gereği gibi yapmağa mâni olabilecek vücut veya akılca bir arızası bulunmamak,

5 - Yabancı ile evli olmamak (Vazife esnasında esnasında evlenenler istifa etmiş sayılır),

6 - Bir Türk Hukuk fakültesinden veya mektebinden mezun olmak veya Siyasal Bilgiler Okulundan mezun olup da noksan kalan derslerden hukuk fakültesinde imtihan vermiş olmak veya yabancı bir memleket hukuk fakültesinden mezun olup da Türkiye Hukuk Fakülteleri programlarına göre noksan kalan derslerden imtihan ile tasdikname almış bulunmak,

7 - Şeref ve haysiyeti muhil bir suçtan mutlak surette ve bir cürümden dolayı üç ay veya daha fazla hapis cezasile mahkûm bulunmamak veya bu kabil suçlarla hapsi müstelzim her hangi bir cürümden dolayı ceza takibi altında bulunmamak,

8 - Sarhoşluğu, kumar oynamağı âdet edinmiş, kumar oynatmış, ahlâk ve siretçe hakimliğe yaraşmıyacak bir hal ile dile gelmiş olmamak.

Şarttır.

— Sonu var —

Emniyet Müdürlüğünden

Bu yıl Ankara Polis Enstitüsü ilk tahsil kısmile İstanbul Polis Mektebine 400 Orta Mektep mezunu Polis stajyeri alınacağından şeraiti anlamak için talip olanların şimdiden Emniyet Müdürlüğüne müracaat etmeleri ilân olunur.

Emniyet Müdürlüğünden

Geçen yılda olduğu gibi bu senede Polis Kollejine 24 talebe orta mektep mezunu alınacağından talip olanların şeraiti anlamak üzere Çorum Emniyet Müdürlüğüne müracaat etmeleri ilân olunur.

SATLIK EV

Ulukavak mahallesinin Osmancık caddesinde Kürt oğlu müteveffa Osmanın beş oda ve bir ahır ve havliyi müştemil hanesi satılıktır. Müşterilerin adresime müracaatları.

Hacı Yakup oğlu Mustafa

Çorum C. Müddeiumumiliğinden

Çorum Ceza ve Tevkifevinin 1940 mali yılı ekmek ihtiyacı usulen münakasaya konulduğu halda talip çıkmaması yüzünden ihtiyacın pazarlıkla satın alınmasına ve pazarlığın 16-7-940 salı günü saat on dörtte Çorum C. M. U. liğinde icrasına karar verilmiş olduğundan keyfiyet ilân olunur. 1-2

Sungurlu İcra Memurluğundan

Mülâzım İbrahim karısı Zeynep Taşpınare borçlu Yanabat köyünden İbrahim oğlu Dişçi Kadirin aynı köyde hüyük mevkiinde kâin bir parça tarlasının dörd hissede üç hissei şayiası açık artırma ve peşin para ile olmak üzere 6-8-940 tarihine müsadif salı günü saat 10 dan 11 e kadar Sungurlu icra dairesinde paraya çevrilecektir Talip olunanlar takdiredilen kıymetin yüzde yedi buçuğu nisbetinde peyakçası veya muteber teminat göstereceklerdir İşbu birinci artırmada takdir edilen kıymetin yüzde 75 i elde edilmezse, ikinci artırması 20-8-940 çarşamba günü aynı saatte en çok artırana ihale olunacaktır.

Borçlu ve diğer alâkadarların bu gayri menkuldeki haklarını evrakı müsbitelerile 20 gün içinde dairemize bildirmeleri lâzımdır. Aksi taktirde hakları tapu sicillile sabit olmadıkça satış bedelinin paylaşmasından hariç kalacaklardır. İlânda yazılı hususlardan başka daha fazla izahat almak isteyenlerin, 7-7-940 terihinden itibaren 938 no. ile dairemizde herkese açık bulundurulan şartnameleri okuyabilecekleri ilân olunur.

Sungurlu İcra Memurluğundan

Sungurlu hazinei maliyesinin sabık tahsildarı Tokullu köylü Süleyman oğlu Halil zimmetindeki alacağından dolayı paraya çevrilmesine karar verilmiş olan, Tapunun Nisan 940 tarih ve 59, 62, 63, 64 ve 65 no da kayitli, mezkûr köyde köy civarında bir harman yeri ile karaçayır, belen ve acıoluk mevkilerinde kâin dört parça tarla ki cem'an beş parça gayri menkullerdeki nısıf hissei şayiası açık artırma ile ve peşin para ile olmak üzere 5-8-940 tarihine müsadif pazartesi günü saat 10 dan 11 e kadar Sungurlu icra dairesinde paraya çevrileçektir. Talip olanlar, takdir edilen kıymetin yüzde yedi buçuğu nisbetinde pey akçası veya muteber teminat göstercektir. İşbu birinci artırmada takdir edilen kıymetin yüzde yetmiş beşi elde edilmezse, ikinci artırması 20-8-940 salı günü aynı saatte en çok artırana ihale olunacaktır. Borçlu ve diğer alâkadarların bu gayri menkullerdeki haklarını evrakı müsbitelerile 20 gün içinde dairemize bildirmeleri lâzımdır. Aksi takdirde hakları tapu sicilli ile sabit olmadıkça satış bedelinin paylaşmasından hariç kalacaklardır.

İlânda yazılı hususlardan başka daha fazla izahat almak isteyenlerin 9-7-940 tarihinden itibaren 6 No ile dairemizde herkese açık bulundurulan şartnameleri okuyabilecekleri ilân olunnr.

Daimî Encümenden

AÇIK ARTIRMA İLÂNI

1 - Rüsumu nisbiyesi beş sene müddetle maktuiyete raptolunan 120 + 30 dönüm mesahai sathiyesinde arazii emiriyeden Mecidözü kazasının Palabıyık köyünde vaki değirmen taşı ocağı Temmuzun 17 inci çarşamba günü saat 14 de Vilâyet Daimi Encümeni riyaset odasında ihale edilmek üzere 20 gün müddetle açık artırmaya konulmuştur.

2 - Muhammen bedel: 700 liradır. Muvakkat teminat 52 lira 50 kuruştur.

3 - Buna ait şartname Mecidözü kazası hususi muhasebe memurluğunda ve daimî encümen kaleminde her zaman görülebilir.

4 - Artırmaya girebilmek için muvakkat teminatın evvelden yatırılması şarttır. 1-3

Sungurlu İcra Memurluğundan

Sungurlu hazinei maliyesinin sabık tahsildarı Tokullu köylü Süleyman oğlu Halil zimmetindeki alacağından dolayı paraya çevrilmesine karar verilmiş olan, Tapunun Nisan 940 tarih ve 59, 62, 63, 64 ve 65 no da kayitli, mezkûr köyde köy civarında bir harman yeri ile karaçayır, belen ve acıoluk mevkilerinde kâin dört parça tarla ki cem'an beş parça gayri menkullerdeki nısıf hissei şayiası açık artırma ile ve peşin para ile olmak üzere 5-8-940 tarihine müsadif pazartesi günü saat 10 dan 11 e kadar Sungurlu icra dairesinde paraya çevrileçektir. Talip olanlar, takdir edilen kıymetin yüzde yedi buçuğu nisbetinde pey akçası veya muteber teminat göstercektir. İşbu birinci artırmada takdir edilen kıymetin yüzde yetmiş beşi elde edilmezse, ikinci artırması 20-8-940 salı günü aynı saatte en çok artırana ihale olunacaktır. Borçlu ve diğer alâkadarların bu gayri menkullerdeki haklarını evrakı müsbitelerile 20 gün içinde dairemize bildirmeleri lâzımdır. Aksi takdirde hakları tapu sicilli ile sabit olmadıkça satış bedelinin paylaşmasından hariç kalacaklardır.

İlânda yazılı hususlardan başka daha fazla izahat almak isteyenlerin 9-7-940 tarihinden itibaren 6 No ile dairemizde herkese açık bulundurulan şartnameleri okuyabilecekleri ilân olunnr.

Çorum Belediye Başkanlığından

1 - Belediyeye aid büyük parktaki gazinonun ihale ve müstecirine teslimi tarihinden 31 - Mayıs - 941 tarihine kadar olan müddete ait kirası açık usul artırmaya konulmuştur.

2 - Artırma 8 - Temmuz - 940 pazartesi günü saat 14 de Belediye daresinde yapılacaktır. Muhammen kira bedeli 1200 liradır. Artırmaya iştirak edecekler muhammen kira bedelinin yüzde yedi buçuğu olan 90 liralık muvakkat teminat itasına mecburdur.

3 - Artırma şartnamesi Belediye dairesindedir. İsteyenlere parasız verilir ve gösterilir. Fazla izahat almak isteyenlerin Belediyeye müracaatları ilân olunur. 2-2

Çorum Belediye Başkanlığından

1 - Mezbahadan kasap dükkânlarına motörlü ve motörsüz sıhhî vesaitle et taşıma işi açık usul ile eksiltmeye konulmuştur.

2 - Taahhüt müddeti ihale tarihinden 31-5-941 tarihine kadardır. Eksitlme 12-7-940 cuma günü saat 14 te belediye dairesinde yapılacaktır. Yüzde 7,5 muvakkat teminatı 42 liradır. Taşınacak her nevi etin bir kilosunun muhammen bedeli 20 santımdır.

3 - Eksiltme şartnamesi belediye dairesindedir. İsteyenlere parasız verilir ve gösterilir. 1-2

ZAYİ MÜHÜR

Askeri tekaüt maaşımı almakta olduğum mührümü zayi ettim. Yenisini alacağımdan eskisinin hükmü olmadığı ilân olunur.

Çorumun Çalkışla köyünden
Tekaüt Mustafa oğlu
Süleyman Özdemir

Zayi Nüfus Cüzdanı

Sungurlu Nüfus Memurluğundan aldığım ve askeri muamelâtımda geçmiş olan nüfus cüzdanımı zayi ettim. Bu kerre yenisini alacağımdan eskisinin hükmü olmadığını ilân eylerim.

Sungurlunun Beştam köyünden
Musa Çalış

Zayi Diploma

Kızılviran nahiyesi ilk okulundan 937 - 938 ders yılında almış olduğum mezuniyet diplomamı gaip ettim. Hükmü olmadığını ilân ederim.

Kızılviran Nahiyesinden 21 No. lu
Yusuf Saygı

Çorum Belediye Başkanlığından

Geçen senelerde olduğu gibi gayri muayyen günlerde pasif korunma tecrübeleri yapılacaktır. Tecrübe başlayacağı sırada evlerde elektrik cereyanı kesileceğinden herkesin şimdiden az zıya veren fener veya lâmba tedarik etmesi lâzım gelir. Bu tecrübelerde evlerinde en ufak bir ışık görülen ev sahipleri ağır surette cezalandırılacaktır. Bundan dolayı herkes evinde ışığın dışarı sızmasına mani olacak surette tertibat almağa mecburdur. Bu tertibat meyanında pencereler sıkı bir surette ve kat'iyen ışık vermeyecek siyah renkli bez vesaire ile kapanmış olacağı gibi lâmba ve fenerleri de maskelemek icap eder. Bu tedbire bilumum ev ve müesseseler riayete mecburdur.

Vilâyet Daimî Encümeninden

Cinsi	Enaz	Ençok	Muvakkat teminat Lira	K.	Muhammen rayiç Kuruş
Birinci ekmek	22000	24000	180	00	10
Koyun eti	8500	10000	270	00	3€
Sığır eti	2500	3000	45	00	20
Erimiş sade yağ	1200	1400	126	00	120
Alibaba tuzu	700	800	3	00	5
Kesme şeker	2000	2200	66	00	40
Ayvalık sabunu	900	1100	3	30	40
Tosya pirinci	2500	3000	69	75	31
Süt	14000	16000	180	00	16
Makarna	1000	1200	22	50	25
Şehriye	500	600	11	25	25
Kuru soğan	1400	1600	3	60	3
Kuru üzüm	600	800	15	00	25
Patates	2200	2500	13	13	7
Yazlık sebze	5000	6000	27	00	6
Taze meyva	800	1000	4	50	6
Adet limon	600	800	2	40	4
Teneke gazyağı	100	120	31	05	345
Ton çeltik maden kömürü	100	120	90	00	1000
Kilo çay	12	15	6	00	550
Kefenlik bez	450	500	10	50	28

Yukarıda miktar ve muhammen bedelleri yazılı Vilâyet Hastanesinin 21 kalem erzak ve levazım Temmuzun 10 uncu çarşamba günü saat 14 de ihale edilmek üzere 20 gün müddetle açık eksiltmeye konulmuştur. Taliplerin mezkûr gün ve saatte Daimî Encümene müracaatları ilân olunur. 2-2

Ticaret ve Sanayi Odasından

Samsun hububat ve yağlı tohumlar ihracatçıları birliği 1-6-940 günü resmen teşekkül etmiştir.

Bu birliğin iş sahası Karadeniz bölgesidir.

İhracatçıların lisans almak ve ihracat vesikalarını idare heyeti tarafından görülmek üzere ihracat birliğinin şimdilik oturduğu Samsun Mıntaka Ticaret Müdürlüğü dairesi mahsusundaki memuriyetine göndermeleri Ticaret Müdürlüğünden bildirilmekte olduğundan Vilâyette hububat, bakliyat ve yağlı tohumlar ihracatile iştigal eddeek olan tüccarların ihraç ruhsatnamesi alması ve birliğe girmesi icab etmekte olduğu ilân olunur.

Küçük Sıhhat M. M. Müdürlüğünden

Cinsi	Miktarı Azı	Miktarı Çoğu		Tutarı Lira	Tutarı K.	Muvakkat teminatı Lira	Muvakkat teminatı K.	
Ekmek birinci	14000	16000	kilo	1600	00	120	00	
Koyun eti	4000	5500	»	1870	00	140	25	
Sade yağı erinmiş	750	1000	»	1250	00	93	75	
Pirinç Tosya	1500	1800	»	576	00	43	20	
Bulgur	300	500	»	40	00	3	00	24-6-940 pazartesi günü saat 10 da
Taze sebze muhtelif	3500	4000	»	392	00	29	40	
Sabun Ayvalık	400	500	»	200	00	15	00	
Odun meşe	10000	12000	»	180	00	13	50	
Odun çam	5000	7000	»	105	00	7	79	
Maden kömürü çeltek malı 2 santimlik elekten eleme	50	60	ton	840	00	63	00	
Zeytin yağı Ayvalık	80	100	kilo	60	00	4	50	
Makarna İstanbul	300	400	»	100	00	7	50	
Tel şehriye «	70	80	»	20	00	1	50	
Arpa » »	50	90	»	23	50	1	76	
Şeker kesme sandık	200	300	»	120	00	9	00	
» toz	350	450	»	166	50	12	49	
Zeytin Gemlik	350	450	»	180	00	13	50	
Çay Akkuyruk yüzde 20 / Altınper » 40 / Seylan » 40	18	20	»	120	00	9	00	
Beyaz peynir Edirne	50	100	»	60	00	4	50	
Kaşar » »	25	30	»	24	00	1	80	
Tuz	350	450	»	22	50	1	69	
Kuru soğan Çayköy	800	1000	»	40	00	3	00	
Domatis salçası	50	80	»	24	00	1	80	25-6-940 Salı günü saat 10 da
Un birinci	350	500	»	60	00	4	50	
Kuru fasulya Çayköy	300	450	»	72	00	5	40	
Nohut	150	200	»	16	00	1	20	
Mercimek	70	100	»	8	00		60	
Patates yerli	1000	1500	»	105	00	7	79	
K. üzüm çekirdeksiz	50	60	»	18	00	1	35	
K. kayısı Malatya	30	60	»	42	00	3	15	
K. erik amaskene	25	40	»	6	00		45	
K. bamya Amasya çiçek	15	25	»	32	50	2	44	
Sirke	20	50	»	5	00		38	
Taze meyve muhtelif	150	500	»	50	00	3	75	
Süt	80	100	»	10	00		75	
Yoğurt	400	800	»	80	00	6	00	
Yumurta	2500	3500	Adet	350	00	26	25	

Okulumuzun 9-6-940 tarihinden itibaren 24,25-6-940 tarihlerine kadar yıllık ihtiyacı olan yukarıda cinsi, mikdarları, tutarı ve muvakkat teminatı yazılı 37 kalem yiyecek ve yakacağı 15 gün müddetle açık eksiltmeye konulmuştur. Şartları anlamak üzere hergün mektep idaresine baş vurabilirler. İsteklilerin hizalarında gösterilen günlerde saat 10 da Sıhhat Müdürlüğü dairesinde toplanacak komisyona baş vurmaları, ancak eksiltme başladıktan sonra muamele yapılamayacağından teminatı muvakkate makbuzlarını ve ticaret odasından alınacak vesikalarını başlangıç saatinden önce getirmiş bulunmaları lüzumu ilân olunur. 4-4

Daimi Encümenden

AÇIK EKSİLTME İLÂNI

1 - Eksiltmeye konulan iş: Çorum - Çerikli yolunun 19 - 25 inci kilometreleri arasında 3500 metre mikâp taş ihzarı.

2 - İşin keşif bedeli: 9450 liradır. Muvakkat teminat 708 lira 75 kuruştur.

3 - İşin keşifnamesi mucibince beher metre mikâp fiatı: 2 lira 70 kuruştur.

Bu işe ait evraklar şunlardır.

A - Keşif defteri ve silsilei fiat

B - Eksiltme şartnamesi

C - Hususi şartnamesi.

D - Mukavele.

E - Bayındırlık işleri genel şartnamesi

4 - Eksiltme müddeti haziran 940 gününden 10 temmuz 940 gününe kadar olmak üyere 20 gündür. İhale 10 temmuz 940 çarşamba günü saat 15 de vilâyet Daimî Encümen riyaset odasında yapılacaktır. Eksiltmeye girebilmek için isteklilerin muvakkat teminatını yatırmış olması ve ticaret odası vesikasını ibraz etmeleri şarttır. 2-2

Vakıflar Memurluğundan

Kunduzhan mahallesinde 2 arsa ile bir bab ev ile dairede bir demir kasa 24-6-940 tarihinden itibaren bir ay müddetle müzayedeye çıkarılmıştır. Taliplerin teminat akçalarile ihale günü olan 23-7-940 salı günü Vakıflar idaresine müracaatları ilân olunur. 2-4

Daimi Encümenden

AÇIK EKSİLTME İLÂNI

1 - Vilâyet aygır deposunda mevcut damızlıkların 940 malî yılı ihtiyacatından olan beş kuruş muhammen bedelli azı 11215, çoğu 12000 kilo yulaf ile azı 19000, çoğu 20000 kilo kuru otu temmuzun 10 uncu çarşamba günü saat 14 de Vilâyet Daimî Encümeni riyaset odasında ihale edilmek üzere 20 gün müddetle açık eksiltmeye konulmuştur.

2 - Muvakkat teminat: Yulaf için 45, kuru ot için 60 liradır.

3 - Eksiltme şartnamesi her gün encümen kaleminde görülebilir.

4 - Eksiltmeye girebilmek için isteklilerin muvakkat teminatı yatırmış olmaları şarttır. 2-2

Daimi Encümenden

AÇIk EKSİLTME İLÂNI

1 - Vilâyet memleket hastanesine ait 1928 lira 15 kuruş muhammen bedelli 80 kalem ecza ve levazımı tıbbiye temmuzun 10 uncu çarşamba günü saat 15 de Vilâyet Daimî Encümeni riyaset odasında ihale edilmek üzere 20 gün müddetle açık eksiltmeye konulmuştur.

2 - Muvakkat teminat: 144 lira 62 kuruştur.

3 - Eksiltme şartnamesi, ecza ve levazımı tıbbiye listesi her gün encümen kaleminde görülebilir.

4 - Eksiltmeye girebilmek için isteklilerin muvakkat teminatını yaptırmış olmaları şarttır. 2-2

İlân ve Abone

Yazı işleri için vilâyet Mektupçuluğuna müracaat edilir.

Matbaa işleriçin Matbaa Müdürlüğüne müracaat edilir.

GAZETENİN SENELİĞİ

100 Kuruştur

İlânın satırı - 5 - kuruş
Teşekkür İlânı Satırı -10- K
Günü geçen gazete - 5 - «
Haftası « « - 25 - «

ÇORUM
VİLÂYET MATBAASI

KURULUŞ TARİHİ: 1921

İDARE YERİ

vilâyet matbaası

ÇORUM

YIL: 18 — No. 1029

ÇARŞAMBA

10 - Temmuz - 1940
Nushası - 2 - kuruştur

- HER HAFTA ÇIKAR VİLÂYET GAZ TESİDİR -

Köylüden Buğday Alınacak

Toprak Mahsulleri Ofisi tarafından alınacak mahsulâtın fiat ve yerleri tesbit olunudu

Ankara 4 (a. a.) — Ticaret Vekâletinden tebliğ olunmuştur.

İcra Vekilleri Heyetinin 27 - haziran - 1940 tarih ve 2 - 13791 sayılı kararile Toprak Mahsulleri Ofisinin müstahsilden alacağı buğdayların nevileri ve mübayaa yerlerine göre fiatları aşağıda gösterilmiştir.

1 - Buğday nevilerinin vasıfları:

a) Ekstra sert ve yumuşak buğdaylar:

Satın alınabilme şartlarını haiz olan ve hektolitre vezni 77 kilo ve daha yukarı bulunan ecnebi maddesi yüzde ikiden, çavdarı yüzde ikiden, filizli küflü, hastalıklı tanelerle pelemiri kilo da 50 adedden fazla olmıyan ve yumuşak, sünter, kızılca ve dönmeli sert taneleri nisbeti yüzde onu aşmıyan sert buğdaylarala, kızılca, sünter sert, ve dönmeli sert taneleri nispeti yüzde onu geçmiyen yumuşak buğdaylardır.

b) Normal yumuşak ve sert buğdaylar:

Satın alınabilme şartlarını haiz olan hektolitre vezni 75 kilo, ecnebi madde yüzde 3, çavdarı yüzde 3 olan sert ve yumuşak buğdaylardır.

c) Kızılca ve sünter buğdaylar:

Satın alınabilme şartlarını haiz olan ve hektolitre vezni 75 kilo, ecnebi maddesi yüzde 3, çavdarı yüzde 3 olan kızılca ve sünter nev'i olan buğdaylardır.

d) Mahlût buğdaylar:

Satın alınabilme şartlarını haiz olan ve yüzde 3 ecnebi maddeli ve yüzde 3 çavdarlı ve hektolitre vezni 75 kilo bulunan ve serisinde yüzde 70 den az sert ve bulunan sert buğdaylarla yüzde 70 den az yumuşak tane bulunan yumuşak buğdaylardır.

Yukarıdaki kıymetli sert taneler sert addedilmez, yumuşaklardaki kızılca ve sünter taneleri yumuşak meyanında hesap edilmez.

2) Muhtelif mübayaa yerlerinde buğday nevilerine göre fiatlar.

Diyarbakır, Mardin, Urfa, Akçakale, Mürşidpınar, Siverek, Kars, Adana, Ceyhan, Tarsusta mahlût, kızılca ve sünter buydaylarının kilosu 4 kuruş 10 para, sert veya yumuşağın normali 4,5 kuruş, ekstra 5 kuruş, İskenderunda yukarıdaki fiatların 20 şer para fazlasile.

Erzurum, Bayburt Tercan, Karaköse, Ankara, Çankırı Yahşihan, Çelikli, Yozgad, Yerköy, Şefaatli, Fakılı, Boğazliyan, Bolvadin, Akşehir, Ilgın, Sarayönü, Konya, Çumra, Karaman, Ereğli, Bor, Şarkışla Sıvas, Armağan Yıldızeli, Kunduz, Zile, Amasya, Çorum, Kırşehir, Aksaray, Beylikahır, Alpıköy, Eskişehir, Bozöyük, Kütahya, Uşak, Sandıklı, Dinar, Burdur, Çardak, Çivril, Denizli, Elbistan, Yazıhan, Elâzığ Akdağmadeni, Emirdağ Edirne, Uzunköprü, Pehlivanköyü, Lüleburgaz, Çorlu, Tekirdağ, Keşan, Çanakkale, Karabiga, Bandırma, Balıkesirde, mahlût buğdayın kilosu 5 kuruş, kızılca ve sünter 5 kuruş 10 para, yumuşak ve sertin normali 5,5 kuruş ve ekstra 6 kuruştur.

Toprak Mahsulleri Ofisinin satın alma merkezleri bu sene aynı zamanda yulaf ve arpa mübayaa etmektedir.

Teşkilâtın genisletilmiş olmasına rağmen mahsulün çokluğundan tehacümü önlemek için sıkıntıda olmıyan müstahsilin satış hususunda acele etmemesi ve uzak yerlerden gelecek olanların kendi aralarından seçecekleri bir mutemed vasıtasile mahsullerini sattırmaları tavsiye olunur.

Çiftçi Kardaş

Bu yıl ekinin hem çok ve hemde vrimlidir. Bu bir yıllık emeğini bir an evvel anbarına yerleştir.

Tohum fazlalığı ile beraber, neticesi çok bereketli ve iyi bir hal almış olan bu seneki ekinini geceli gündüzlü çalışarak anbarına koymağa gayret et. Siz heman kendi âletinizle ekininizi kaldırmağa başlayınız. Erkek kadın hep beraberce tarlada çalışınız. Erkekleri askerde olan kadınların ekinlerini kaldırmak için hepinizin iş birliği yapmanızı, önceden onun ekinini kaldırmanızı millî ve insanî bir vazife biliniz.

Bu yıl bereket fazladır. Belki ekininizi kendiniz kaldırmakta müşkülât çekersiniz diyerek, hükümette, size yardım olmak üzere büyük, küçük makineler gönderiyor.

Bu makineler bu günlerde gelecek, sizin tarlalarınızda ve emirlerinizde çalışarak ekininizi kaldırmakta yardım edecektir. Her şeyi bir tarafa bırakarak ekininizi anbarınıza atmağa gayret ediniz. Bu hareket, hem sizin menfaatiniz ve hemde millî bir vazifenizdir.

HASAD MAKİNELERİ

Hasad mevsiminin yaklaşması itibarile Hükümetimizin hazırladığı hasad makinelerinden Vilâyetimiz emrine ayrılan kısmı pek yakında şehrimize gelmiş bulunacaktır. Heman bir kaç güne kadar gelmesi muhtemel olan bu makineler 3 kısımdır. Birinci kısım orak makineleri, ikincisi hem orak yapma ve hemde aynı zamanda harman yapan makinedir. Üçüncüsüde harman yerinde toplanmış mahsulâtın saman ve buğdayını ayıran makinedir.

PARK GAZİNOSU

Park gazinosu, bu günlerde açılarak faaliyete başlayacak ve halkımız her zaman temiz hava almak ve eğlenmek için bu modern gazinodan istifade edeceklerdir.

ŞEHİR PLÂNI ASILDI

Geçen sayımızda tasdik edilerek şehrimize gönderildiğini yazdığımız, şehrin müstakbel imar plânı Belediye salonunda asılmıştır. Arzu eden bütün Çorumlular plânı görebilirler.

KONFERANSLAR

Köylü yurddaşların heman tamamile şehirde bulunduğu güne tesadüf eden çarşamba günleri verile gelmekte olan paraşüt ve paraşütçülüğe aid konferanslara bugünde devam edilmiştir.

Millî iman ve sıkı bağlılığın her sahada yarattığı ve yaratacağı büyük ve sarsılmaz varlıklarla paraşüt ve paraşütçü ile tayyare faaliyetleri etrafında Ön Yüzbaşı Bay Saim Eroğluerle Halkevi azasından bir zat tarafından iki konferans verilmiş ve bu konferansları köylü şehirli yüzlerce vatandaş dinlemiştir.

Bu mevzularla çiftçiyi alâkalandıran ziraî esaslar üzerinde de konferanslara devam edilecektir.

İMTİHAN

Posta, Telgraf ve Telefon idaresi için lüzumu olan müvezzilik için bugün Halkevi salonunda bir imtihan icra kılınmıştır.

Bu imtihana elliden fazla genç iştirak eylemiştir.

Vatandaş! Hava kuvvetlerimizin çoğaltılması uğrunda durmadan çalışan Türk Hava Kurumuna ...a ol. Senin verebileceğin Yıllık cüz'î aidatla hem Yurt ve Havacılığımıza hizmet edecek, hemde ...ava Kurumunun azalık şerefini taşıyacaksın. Heman kaydolmak için Tayyare şubelerine koşan

Çiftçiye Öğüt :

YAZAN : Z. M. S. Öget

Aziz Çiftçi Kardeş

Avrupa harbi karşısında sana düşen vazife her zamandan ziyade tarlanda çalışmak, bol tohum atmak ve eyi herk (nadas) yapmak olmalıdır.

Yetiştirmekte olduğun ve yegâne metaın olan buğday ve arpadan neden az mahsul alıyorsun. Bunun fazlalandırılması için bundan böyle her hafta gazetinizde yazılı öğütleri oku, okut, dinle ve yap, bereketli mahsul alarak para kazan ve sevin.

Bugün yaptığın ziraat usulü ile aldığın buğday hektarından azami 1500 kilo, arpa ise 2000 kilodan ibarettir.

Bu mikdarın iki misline çıkarılması için aşağıda yazılı şartlara riayet etmelidir.

1 - Tarlanı zamanında eyi hazırla,

2 - Temiz ve saf tohum at

3 - Gübrele,

4 - Nebatın ihtiyacına göre tımarını yap - bak, atan ne diyor. İyi nadas (herk) çiftçinin servetidir. Eyi nadas kıtlık getirmez. Onun için ilkbaharda tarla sürülebilecek hale gelir gelmez yani mart, nisan aylarında nadasa başla gerek birinci sürümde gerekse onu takip edecek sürümlerde tarlanın yabanî ot yetiştirmesine meydan verme. Yabanî ot tarlanın suyunu ve gıda maddelerini kendi büyümesine sarfederek tarlayı vaktinden evvel kuruttuğu ve gıdaca fakirleştirdiği gibi tohumlarını da tarlaya dökerek gelecek senelerde de tarlada tutunabilir. Bu hal ise senin zararınadır. Çünkü üzerinde yetişen yabanî otlar tarafından suyu sarfedilmiş tarlalar kuraklık senelerinde çok çabuk müteessir olurlar. Böyle tarlalarda hasılâtın yarı yarıya düştüğünü, hatta tohumunuzu alamadığınızı hepiniz bir çok defalar görmüşsünüzdür. Bunun gibi gıda maddeleri sarfiyatıda üzerinde yetişen yabanî otlarla artmış olan tarla zamanla büsbütün yorulur. Ve mahsul nisbeti gün geçtikçe düşerek yarıya, hatta daha aşağıya iner. Tarlada yetişen otların tohum bağlaması ise hem işlerini vaktinde yapmana mani olur, hem mahsulunu mikdar itibarile düşürür ve fena laştırır. Çünkü nadas zamanında tohum bağlamış olan yabanî otların tohumunu tarlaya ektiğin için sonbaharda yağmurlar tam mevsiminde yağmadığı takdirde kışlık ekim yapamazsın. Ekim yaza kalır ki yazlık ekimin kurak senelerde ne olduğunu (çok acı tecrübeleriniz olduğu için) siz pek eyi bilirsiniz. Diger fenalıklarına gelince:

Yabanî ot tohumu dökülmüş tarlalara yapılan ekimde mezruat mutlaka ot getirir. Mezruatın ot getirmesi ise hasılatı yarı yarıya azaltır. Ve alınan hasılâtta yarı gıdası yabanî otlar tarafından sarfedilmiş olduğundan zaif ve cılız olur. İşte bunları göz önünde tutarak nadas işlerini vaktinde yap, yabanî ot yetiştirmemek için nadasını bir defa aktarup bırakma, lüzumuna göre iki veya üç defa sür, sürmeleri mutlaka sık yapki arada öldürülmiyen yabanî ot kalmasın. Nadas işlerinde kullandığın kara saban ot öldürme bakımından çok uzak bir haldedir. Bununla hazırladığın nadas hiç bir zaman emeğini korumaz onun için nadasının hiç olmazsa birinci sürmesini mutlaka pullukla yap.

—Devam edecek—

S. Ö.

Daimî Encümenden

AÇIK ARTIRMA İLÂNI

1 - Rüsumu nisbiyesi beş sene müddetle maktuiyete raptolunan 120 + 30 dönüm mesahai sathiyesinde arazii emiriyeden Mecidözü kazasının Palabıyık köyünde vaki değirmen taşı ocağı Temmuzun 17 inci çarşamba günü saat 14 de Vilâyet Daimi Encümeni riyaset odasında ihale edilmek üzere 20 gün müddetle açık artırmaya konulmuştur.

2 - Muhammen bedel: 700 liradır. Muvakkat teminat 52 lira 50 kuruştur.

3 - Buna ait şartname Mecidözü kazası hususi muhasebe memurluğunda ve daimî encümen kaleminde her zaman görülebilir.

4 - Artırmaya girebilmek için muvakkat teminatın evvelden yatırılması şarttır. 2-3

Vakıflar Memurluğundan

Kunduzhan mahallesinde 2 arsa ile bir bab ev ile dairede bir demir kasa 24-6-940 tarihinden itibaren bir ay müddetle müzayedeye çıkarılmıştır. Taliplerin teminat akçalarile ihale günü olan 23-7-940 salı günü Vakıflar idaresine müracaatları ilân olunur. 3-4

Fevkalâde vaziyet dolayısile bazı vergi ve resimlere zam icrasına ve bazı maddelerin mükellefiyet mevzuuna alınmasına dair kanun

Kanun No: 3828

Kabul tarihi: 17-5-1940
Neşri tarihi: 27-5-1940

Madde 1 - Fevkalâde vaziyetin devamı müddetince tatbik edilmek üzere aşağıdaki maddelerde yazılı vergi ve resimlere zam icra edilmiş ve bazı maddeler mükellefiyet mevzuuna alınmıştır.

Madde 2 - 2395 sayılı Kazanç Vergisi Kanunile ek ve tadilleri mucibince kazanç (asgarî mükellefiyet dahil) vergisine tâbi mükelleflerden:

A) 2395 Sayılı kanunun altıncı ve yedinci maddelerinde sayılanlarla kırk yedinci maddesi mucibince beyanname vermeyi tercih edenlerin, sekizinci maddesinin 1, 2 ve 4 üncü fıkralarında yazılı istisnai usule tabi bulunanların, 19 uncu maddesinde yazılı serbest meslek erbabının kazanç vergilerine (asgarî mükellefiyet ve serbest meslek erbabının maktu vergileri dahil) yüzde elli,

B) Aynı kanunun 17 nci maddesi mucibince gayri safi irad üzerinden vergiye tabi iş ve teşebbüsler erbabının kazanç vergilerine yüzde yirmi, beş

C) Aynı kanunun otuz yedinci maddsinde yazılı mükelleflerin kazanç vergilerine yüzde on,

Zammolunmuştur. Bu madde mucibince yapılan zamlar, 2416 sayılı kanun hükmüne göre tarholunan buhran vergisi matrahına idhal edilemez.

Madde 3 - 2882 sayılı kanun mucibince alınmakta olan hava kuvvetlerine yardım vergisine bir misil zammedilmiştir.

Madde 4 - Sigorta şirketlerile banka ve bankerlerden alınmakta olan mumele vergisine bir misil zammolunmuştur.

Madde 5 - Memleket içinde istihsal veya yabancı memleketlerden idhal olunan şekerlerden kilo başına yedi kuruş munzam istihlâk vergisi alınır. Bu vergi dahilde istihsal olunan şekerlerden 1718 sayılı kanunun 6 ıncı maddesi mucibince ve hariçten idhal olunan şekerlerden de gümrük resmile birlikte ve aynı usullere tevfikan tahsil olunur.

— Sonu var —

Vilâyet Makamından

Havza Maarif Hamam ve otelinin icarı

1 - Havza kaza merkezinde idarei hususiye ile mahallî belediyesinin müştereken mutasarrıf bulundukları maarif kamam ve otelinin 1- haziran -1940 tarihinden 31 mayıs -1941 sonuna kadar bir yıllık icarı açık artırmaya konulmuştur.

2 - Sabık icar bedeli (3000) liradır.

3 - Muvakkat teminatı (225) liradır. Teminat bankaya yatırılarak makbuz veya mekdup ibrazı şarttır.

4 - Kat'i teminat miktarı ve taksit müddetleri artırma şartnamesinde yazılıdır.

5 - İhale 2490 numaralı artırma, eksiltme ve ihale kanunu hükümlerine tevfikan 11-temmuz -1940 tarihine rastlayan perşembe günü saat 15 de Samsun vilâyeti Daimî Encümeninde yapılacaktır.

6 - Artırma şartnamesi, hususî şartname vilâyet Daimî Encümeninde ve Havza kaymakamlığındadır.

7 - Artırmeya girenler şartnameleri okumuş ve hükümlerini kabul etmiş sayılırlar.

P.T.T. Umum Müdürlüğünden

Dairemize en aşağı orta mektep mezunu olmak şartile müsabaka ile stajiyer alınacaktır. Bunlara verilecek ücretle müsabakaya iştirak için aranacak vesikaların nevi ve mahiyeti vilâyet P.T.T. Müdürlüğünden öğrenilir. İmtihanlara vilâyet merkezlerinde bir ağustos perşembe günü saat 9 da başlanacaktır. Taliplerin evrakı müsbiteleri tamamlayıp vilâyet P.T.T. Müdürlüklerine müracaatla isim ve adreslerini kayıt ettirmeleri lâzumu ilân olunur. 1-4

Çorum Halkevi Reisliğinden

Evimiz Temsil Şubesi Komisyonu azalığında iki kişi açıktır. Şube heyeti umumiyesince seçimi yapılacağından rey kullanacaklar 16-7-940 salı günü saat 17,5 da Halkevi salonuna gelmeleri ilân olunur.

Hakimler kanunu ile bu kanunun bazı maddelerini tadil eden 3206 ve 3501 sayılı kanunların bazı mad delerinin değiştirilmesine ve Hakimler Kanununa bazı maddeler ilâvesine dair kanun

Kanun No: 3885

Kabul tarihi: 19-6-1940

— Geçen sayıdan artan —

Hukuk tahsilini ikmal edenlerden askerlik fiilî hizmetini henüz yapmamış olanlar, namzedlere tahsis olunan maaş ve emsali hasılı kendilerine ücret olarak verilmek suretile stajiyer olarak namzedliğe alınabilirler. Stajiyerlikte geçirecekleri müddet namzedlik müddetine ve mecburî hizmetlerine mahsup edilir. Ancak askerlikte geçen müddet mecburî hizmete mahsup edilmeyip umumî hükümlere tâbidir. Bu suretle namzedliğe alınanların muavinliğe geçebilmeleri için bu maddenin üçüncü bendi mucibince askerlik fiili hizmetini yapmış veya askerliğe elverişli olmadıkları anlaşılmış bulunmak şarttır.

Madde 6 - Namzetlik müddetini bitirmiş ve seciye ve ahlâkca kabule mâni bir hali görülmemiş olanlar muavinliğe kabul olunurlar.

Kabule mâni hali görülenlerin Adliye Vekilliğince namzetliklerine nihayat verilir.

Bunlar bir daha namzetliğe kabul olunmazlar.

Madde 12 - Zat İşleri Umum Müdürlüğünce her namzet hakkında 11 inci maddeye göre toplanacak vesikalar o namzedin şahsî dosyası ile birlikte ayırma meclisine verilir.

Madde 13 - Ayırma meclisi her namzedin:

A - Ahlâkî gidişi hakkında toplanan malûmata bakarak tayin edilecek dereceye,

B - Namzetlik esnasında gösterdiği kabiliyet derecesine,

C - Mektep şahadetnamesinde kazandığı dereceye,

Göre emsali arasındaki mertebesini tayin ve en yüksek liyakat kazananlar en başta gelmek üzere sırasile bir defter tanzim ve tasdik eder.

Madde 14 - Muavinliğe geçecek olanlar hakimlik veya müddeiumumilik mesleklerinden hangisinde ihtisas arzusunda bulunduklarını vekilliğe bildirirler.

Ayırma meclisince dahi namzedlik devresinde gösterilen kudret ve kabiliyetin mahiyet ve hususiyetine göre namzedin hangi meslekte ve hangi kısımda daha fazla istidadı görüldüğü ismi hizasına yazılır. Bu hükümler intihabda imkân daire sinde nazara alınır.

Madde 16 - Türkiye Hukuk Fakültelerinin birinden doktora diploması alanların namzetlikte geçirecekleri müddet bir senedir.

Bir Türk Hukuk Fakültesinden veya mektebinden çıkmakla beraber İngiliz, Alman, Fransız ve İtalyan lisanlarından birile ders okutulan bir memleket Hukuk Fakültesinde lisans veya doktora tahsilini ikmal etmiş olanlar bir sene namzetlik yaptıktan sonra muavinlik sınıflarına 13 üncü maddenin hükümleri dairesinde kabul olunurlar.

Bu maddede yazılı şartları haiz olan namzetlere (3656) sayılı kanunda yazılı derecelerden 9 uncu dereceye, 22 inci maddenin ikinci fıkrasında beyan olunan şartlar dairesinde doktor diploması almış olanlara bir senelik namzed müddetinde 8 inci dereceye tahsis olunan maaş verilir.

Madde 21 - Bu kanunda yazılı istisnalar dışında hakim ve müddeiumumilerin kendi sınıfları içinde bir dereceden diğerine terfileri için bulundukları derecede 57 inci maddede tesbit olunan esas dairesinde en az iki sene hizmet etmiş olmak şarttır.

Madde 35 - Temyiz daireleri, yaptıkları temyiz tetkikatı esnasında münferiden ve müçtemian hüküm veren hâkimlerden her birinin ilmî liyakatlarını tesbit ederek bir not verirler. Notlar çok iyi, iyi ve orta ve fena olmak üzere dörde ayrılır. Not verirken hüküm esnasında temin olunan isabet veya iltizam olunan kanaat ve içtihadın mucip sebeplerile tahlil ve izahında gösterilen kudret ve muvaffakiyet göz önünde tutulmakla beraber davanın kanunî sebepler dışında uzatılıp uzatılmadığı ve muhakemenin sevk ve idaresinde ilmî ve hukukî hatalar bulunup bulunmadığı da tetkik ve bu cihetler de ayrıca derece takdirine esas ittihaz edilir. Hüküm tasdik edilmiş veya nakzedilmiş olması mutlaka lehe ve aleyhe not vermek için sebep teşkil etmez. Leh ve aleyhte kanaat istihsaline müsait olmayan evrak için not verilmez. Ancak bu zaruretle not verilmediği gösterilmekle iktifa edilir.

Temyiz daireleri vermiş oldukları notları veya not verilmemişse yukarıda yazılı sebeple not verilmediğine dair tanzim ettikleri evrakı Adliye Vekilliğine gönderilmek üzere Temyiz Birinci Reisine verilir.

Temyiz Mahkemesi Umumî Heyetlerinden verilen kararlar hakkında birinci fıkrada beyan olunan suretle muamele ifası Temyiz Mahkemesi Birinci Reisine aittir.

Başmüddeiumumî dairsine gelen evraka göre Cumhuriyet Müddeiumumilerinin muhakeme esnasındaki mütalealarını ve lâyihaları münderecatını mukayese ve tetkik suretile verecekği notları Adliye Vekilliğine gönderir.

Bu notlar Adliye Vekâletince her altı ayda bir liste halinde tasnif ve tertip ettirilerek alâkalı hâkimin sicil dosyasına konulur.

Bu madde hükümlerine tevfikan toplanan notlar iş adedine göre kısımlara ayrılır Mezkûr notların bu kısımlarda hangi nisbetler dahilinde terfilere esas tutulacağı ayırma meclisi umumî heyeti tarafından her toplanış senesi başında, müteakip sene için muteber olmak üzere tesbit ve ilân olunur. Bu nisbetlerin aşağı haddine erişmemiş olanlar terfi edemez.

Madde 39 - Ayırma meclisi alâkalı hâkimin ahlâkî gidişi, bilgisi ve gelen işlerle intaç ettiği işler arasındaki nisbeti yukarıdaki maddelerde yazılı eser ve vesika ve mütalealarla Temyiz dairelerince verilen notlara göre tesbit ederek terfia lâyik olup olmadığına karar verir.

Madde 41 - Mümtaz olarak terfia lâyik sıfatı, 40 inci maddenin A bendinde yazılı derecede terfia lâyik olanların vasati liyakatlerinden çok yüksek bir liyakat derecesine malik olduklarına Temyiz Mahkemesinde aldıkları notlarla veya maddî eserlerle kanaat getirilenlere verilir.

Madde 42 - Ayırma meclisince yapılan tetkikatta terfi için lâzım gelen vasati liyakatten daha üstün bir liyakat gösterdikleri anlaşılanlar tercihan terfi defterine geçirilecekleri gibi İngilizce, Almanca, Fransızca ve İtalyanca lisanlarından birisini tam bilmek dahi terfi için ehliyet kazananlar arasında tercih sebebi teşkil eder. Tam bilgi, hukuka aid eserleri okuyup anlamak ve dilimize çevirmek kabiliyetinin imtihanla sabut bulmuş olmasile tahakkuk eder.

Madde 45 - 39 uncu madde mucibince ayırma meclislerince terfia lâyik olmadığına karar verilmiş olanlar iki sene sonra tekrar ayırma tedkikatına tâbi tutulur.

Her derecede iki ve her sınıfta üç defa terfia lâyik görülmiyenlerle 29 uncu maddede gösterilen terfi listesine her ne sebeple olursa olsun üç defa girmemiş olanların dosyası hizmetten affedilmelerine mahal bulunup bulunmadığı hakkında bir karar verilmek üzere ayırma meclisine verilir.

Madde 48 - Hizmet müddetinde 47 inci madde hükmü cari olmak üzere 21, 29, 34 ve 37 inci maddeler hükümlerile ayırma meclisinin vazifesine esas olan usul ve kaideleri tayin eden diğer maddeler ahkâmı ikinci sınıfta dahi tatbik olunur.

Madde 60 - Mümtaz terfia lâyik defterine geçmiş olanlar sınıf ve derece terfilerinde diğer terfi defterlerinde bulunanlara ve tercihan terfia lâyık defterlerine geçmiş olanlar terfia lâyık defterlerinde bulunanlara mutlak surette tercih olunurlar.

Mümtazen terfi dtfterinin sonuna kalıp da teklif edilen memuriyeti kabul etmiyenlere ancak tercihan terfi edeceklere mahsus defter mucibince terfiler ikmal edildikten sonra yeniden vazife teklif olunur. Bu suretle teklif edilen memuriyeti de kabul etmiyenler adi terfi defterinin sonuna kalırlar.

Madde - 62 Her hakim ve müddeiumumî ayırma meclisince ehil olduğu gösterilen meslekte terfi eder. Ancak mümtaz olarak veya tercihan terfia lâyık görülen hakimler ayırma meclisi mütalaasına bağlanmaksızın ve bunun haricinde olan hakimler ayırma meclisi mütalaası alınmak suretile müddeiumumiliğe nakledilebilirler.

Madde 65 - Başmüddeiumumi temyiz azaları veya ikinci reisleri arasından ve Temyiz ikinci reisleri de Temyiz azaları arasından Adliye Vekilliğince intihap ve milli iradeye arzolunur. Birinci sınıf hakimlikten vekâlet hizmetine alınanların iktisap ettikleri haklar mahfuzdur.

Madde 81 - Bir dairede birleşmeleri kanunen caiz olmıyanlardan sonradan tayin olunan ve yeniden tahaddüs etmiş sebep dolayısile birleşmiyecek olanlardan kıdemsizi rızası olmadan dahi başka yere kaldırılır.

Bulundukları yerde kendi kusurlarından mütevellit olsun veya olmasın her hangi bir sebeble hakimliğin istilzam eylediği şeref veya bitaraflık dairesinde vazife göremiyeceği ve bulunduğu yerde

bakası memuriyetinin nüfuz ve itibarını haleldar edeceği veyahut memuriyet yerlerindeki işlerin çokluğuna ve çeşidine göre vazifede icap eden sür'at ve muvaffakıyeti göstermediği tahkikat ve vesaikle anlaşılan hakimler, inzibat meclisi kararile rızalarına bakılmaksızın başka yere naklolunurlar.

Madde 104 - Üçüncü ve ikinci sınıflara mensub hakimler, müddeiumumiler hakkında birlikte tahkikat yapılması icab eden hallerde tahkikat, Vekillikçe tensib olunacak müfettiş yahut yüksek dereceli hakim tarafından yapılır.

Madde 2 - Hakimler kanununun muvakkat maddesi B. fıkrasının 3 ve 4 numaralı bendlerinde yazılı müddetlerin üç sene daha uzatılmasına ve muvakkat maddeye ayrıca iki fıkra ilâvesine dair olan 3296 sayılı kanunun birinci maddesinin hakim namzedlik müddetinin geri bırakılması hakkındaki hükmü 21-6-1940 tarihinden itibaren üç sene daha uzatılmıştır.

Madde 3 - Kadroları Tapu ve Kadastro Umum Müdürlüğüne bağlı kadastro hakimleri, Hakimler Kanununa merbut (1) numaralı cetvelde yazılı hakimlerden sayılır. Bunların hakimlik sınıf ve dereceleri, almakta oldukları maaşın tekabül ettiği sınıf ve derecedir. Kadro merbutiyetlerine halel gelmemek üzere bunlar hakkında da Hamikler Kanunu hükümleri tatbik olunur.

Muvakkat madde 1 - 39 uncu madde mucibince Temyizin yeni notları toplanıncaya kadar evvelce toplanan tastik ve nakıs nisbetleri diğer evrak ve vesaikle birlikte ehliyetin takdirinde esas teşkil eder.

Muvakkat madde 2 - Mülga 766 sayılı kanunun 36 ıncı maddesinde beyan olunan imtihanı kazanmış olupta icra muavinliğine tayin edilmemiş bulunanlar 2556 sayılı Hâkimler Kanununa bağlı (1) numaralı cetvelin 10 uncu derecesinde yazılı icra memurluklarına tayin edilirler. Bunlar zikri geçen Hâkimler Kanununun terfia müteallik hükümleri dairesinde 7 inci dereceye kadar (bu derece dahil) icra memurluğu ile icra muavin hâkimliği ve hâkimliklerine terfi edebilirler.

Muvakkat madde 3 - Tapu ve kadastro hâkimlerinden sicilleri veya ehliyetsizlikleri itibarile vazifelerinde bırakılmaları caiz olmadığı Temyiz Mahkemesi reis veya azalarından Adliye Vekilliğince intihap edilecek dört zat ile vekâlet müsteşarı ve hukuk ve ceza ve zat işleri müdürleri ve teftiş heyeti reisinden teşekkül eden bir heyetin kararile anlaşılanlar hakkında beş sene zarfında aşağıdaki hüküm tatbik oluur:

A - Sicilleri itibarile vazifelerinde bakaları caiz olmıyanların hizmetlerine nihayet verilir ve haklarında 1683 sayılı kanunun 13 üncü maddesi hükümleri tatbik olunur.

B - Ehliyetsizlikleri hasebile kendilerinden istifade edilmiyenler vazifesinden affedilir. Bu suretle vazifeden affedilenlerin hizmet müddetleri on beş sene veya daha fazla olursa bu müddet nisbetinde tekaüt maaşına müstehak olurlar. Tekaüt müddetini dolduramıyanlar taleplerile hâkimlik, müddeiumumilik meslekleri haricinde diğer adlî vazifelere tayin edilebilirler.

Madde 4 - Hâkimler Kanununun 7, 8, 9, 10, 23, 24, 25, 26, 27, 28, 38, 78 inci maddeleri ilga edilmiştir.

Avukatlık Kanununun 19 uncu maddesinde bahsdilen avukat stajiyerlerinin imtihanları Adliye Vekâletince tesbit olunacak esaslar dairesinde icra edilir.

Madde 5 - Bu kanun neşri tarihinden muteberdir.

Madde 6 - Bu kanunun hükümlerini icraya İcra Vekilleri Heyeti memurdur.

Çorum Belediye Başkanlığından

1 - Mezbahadan kasap dükkânlarına motörlü ve motörsüz sıhhî vesaitle et taşıma işi açık usul ile eksiltmeye konulmuştur.

2 - Taahhüt müddeti ihale tarihinden 31-5-941 tarihine kadardır. Eksitlme 12-7-940 cuma günü saat 14 te belediye dairesinde yapılacaktır. Yüzde 7,5 muvakkat teminatı 42 liradır. Taşınacak her nevi etin bir kilosunun muhammen bedeli 20 santımdır.

3 - Eksiltme şartnamesi belediye dairesindedir. İsteyenlere parasız verilir ve gösterilir.

2-2

Çorum C. Müddeiumumiliğinden

Çorum Ceza ve Tevkifevinin 1940 mali yılı ekmek ihtiyacı usulen münakasaya konulduğu halda talip çıkmaması yüzünden ihtiyacın pazarlıkla satın alınmasına ve pazarlığın 16-7-940 salı günü saat on dörtte Çorum C. M. U. liğinde icrasına karar verilmiş olduğundan keyfiyet ilân olunur.

2-2

Belediye Başkanlığından

Büyük parkada belediyeye ait olup açık usul ile artımaya kiraya verileceği ve artırmanın 8-7-940 pazartesi günü saat 14 de yapılacağı 20-6 940 günlü ilân varakası ve 26-6-940 gün ve 1027 sayılı vilâyet gazetesiyle ilân edilmiş olan park gazinosunun kirasına hiç talip çıkmadığından artırmanın 10 gün uzatılarak 18-7-940 perşembe günü saat 14 e bırakılmış olduğu ilân olunur.

Tapu Sicil Muhafızlığından

Göcenovacığı köyünden Karahasan oğlu Hasanın kızları Yeter ve Esmenin babalarından intikal etmek suretiyle 45 seneyi mütecaviz mutasarrıf oldukları Çorakta çayır mevkiindeki bir parça tarlayı namlarına tescil ve suretle ahare satmak için muamele yaptırmakta oldukları ve tarlanın senetsiz olmasından dolayı 14-7-940 pazar günü başında tahkıkat yapılmak üzere memur gönderileceğinden bu tarla hakkında bir hak iddia edenler varsa o gün keşif memuruna veyhut Çorum Tapu Sicil muhafızlığına müracaat eylemesi ilân olunur.

Tapu Sicil Muhafızlığından

Çorumun yavru turna mahallesinden kasap memik oğlu Ömer veresesinin Kuyu önü mevkiinde kâin bir kıt'a bağını senetsiz tasarrufattan ve intikalen namlarına tapulatmak istedikleri mevzuu bahis bağın hukuki tasarrufiyesini tetkik için 21 - 7 - 940 günü mahalline memur gönderileceğinden bu yere ait bir hak iddia edenler varsa yedlerinde mevcut müsbit evrak ile mezkûr günde mahallinde bulunarak keşif memuruna veya daha evvel tapu sicilli muhafızlığı dairesine müracaat etmeleri ilân olunur.

Tapu Sicil Muhafızlığından

Üçtutlar mahallesinden Çek Hasan oğullarından Davut oğlu Ahmet veresesi Çukuravlağı mevkiindeki bir kıt'a bağı senetsiz tasarrufata ve intikale müsteniden namlarına tapulatmk istediklerin den mezkûr bağın hukukî vaziyetinin tetkiki için 21-7-940 tarihinde mahallen tahkikat icra olunacağı ve bu hususta bir gûna tasarruf iddiasında bulunan varsa keşif günü mahallinde bulunacak memura veya daha evvel Tapu idaresine müracaatları gereği ilân olunur.

Alaca Hukuk Hakimliğinden

Alacanın Kalınkaya köyünde Hasan oğlu Arif Ortakcının Alaca Sulh Hukuk mahkemesine açtığı davada Hüyük köyünde Kalınkaya altı mevkiinde şarkan İbrahim oğlu Veli garben Yüzbaşı Ali şimalen yol cenuben Hasan oğlu Mehmetle mahdut bir kıt'a bağ ve Kalınkaya köyünde köy altı mevkinde vaki şarkan Ortakcı. oğlu Sadık vereseleri ve Mehmet oğlu Mustafa bağı garben Ali kâhya oğlu Yusuf vereseleri ve Osman oğlu Ali vereseleri şimalen Hüyük yolu ve Kolukısa oğlu vereseleri cenuben Karayel oğlu Süleyman vereseleri tarlası ile mahdut 2[illegible] dönüm ve Hacıbayram mevkiinde vaki şarkan Mehmet oğlu Mustafa garben Tabak oğlu İsmail ve vereseleri şimalen Osman oğlu Ali vereseleri cenuben tepe ile mahdut on dönüm ve Hacıbayram mevkiinde şarkan çayır garben yol şimalen yol cenuben Topal oğlu Hasan ve vereselerile mahdut on dönüm ve Hacıbayram mevkiinde şarkan yol garben Satır oğlu İsmail şimalen Hıdır oğlu Veli vereseleri cenuben Çekçek oğlu vereseleri ile mahdut on dönümki cem'an beş kıt'a gayri menkule yirmi beş seneden beri bilfiil zilyet bulunduğundan tapuca namına tesciline karar itasını istemesi üzerine icra kılınan muhakemede keyfiyetin on gün müddetle ve gazete ile ilânına muhakemece karar verilmiş olduğundan işbu gayri menkulât hakkında mülkiyet ve aynı hak iddiasında bulunanların yevmü muallâkı muhakeme olan 20-7-940 gününe kadar Alaca Sulh Hukuk mahkemesine müracaatları ilân olunur.

P. T. T. Umumî Müdürlüğünden

Yüksek okul mezunları için 8 - Temmuz - 940 pazartesi günü yapılması mukarrer müsabaka ımtihanı 8 - Ağustos - 940 perşembe günü saat 9 a talik edilmiştir. Taliplerin evrakı müsbitelerini tamamlayıp Vilâyet P. T. T. Müdürlüklerine müracaatla isim ve adreslerini kaydettirmeleri lüzumu ilân olanur.

ZAYİ MÜHÜRLER

Köyümüz ihtiyar heyeti azalarından üçü ile kendime ait isim tatbikli isim mühürlerimizi zayi ettik. Bu kerre yenisini yazdırarak tatbik ettiriyoruz eski mühürlerin hükmü kalmadığını ilân eyleriz.

İskilip; Koz Köy
Muhtarlığı

KURULUŞ TARİHİ: 1921

İDARE YERİ

Vilâyet matbaası

ÇORUM

- HER HAFTA ÇIKAR VİLÂYET GAZETESİDİR -

YIL: 18 — No. 1030

ÇARŞAMBA

17 - Temmuz - 1940
Nushası - 2 - kuruştur

Başvekilimiz Dr. Refik Saydam

B. M. Meclisinde Haricî Siyasetimiz Hakkında Beyanatta Bulundular
Meclis, İttifakla Hükûmetimize İtimad Kararı Verdi.

Ankara 12 (a. a.) — Büyük Millet Meclisi bu gün Şemseddin Günaltayın başkanlığında toplanmış ve Başvekil Doktor Refik Saydamın siyasi vaziyet etrafındaki izahatını dinlemiştir.

Meclis heyeti umumiyesinin sık sık, sürekli ve devamlı alkışları ve bravo seslerile karşılanan bu izahatı müteakıp bir çok hatibler söz almışlardır.

« — Sayın arkadaşlarım:

Avrupanın içinde bulunduğu vaziyet ve buna karşı Türkiye Cumhuriyetinin aldıgı siyasî tedbirler hakında vakit vakit yüksek huzurunuzda ve bazan da radyo ile beyanat yaparak Türk milletini tenvir etmek Cumhuriyet hükûmetinin başlıca vazifelerinden biridir.

Bugün de, gene bu maksatla huzurunuza geliyoruz. Beyanatımın esasını yalnız haricî mesele ler teşkil edecektir. Çünkü Türkiye Cumhuriyeti hudutları dahilinde, size arzetmeğe değer her hangi bir hâdise ve vak'a yoktur. Türk milleti, vakur, sakin, gündelik işlerile uğraşmakta ve Millî Şefin etrafında tek vücut olarak sımsıkı durmakta ve Cumhuriyet hükûmetine en yüksek itimadını her hareketile ve çalışmasile göstermektedir.

Sayın arkadaşlarım,

Cumhuriyet hükûmeti, sizlerin de yüksek tasvibine mazhar olan siyasî yolunda hiç şaşmaksızın ihtiyatla yürümektedir. Türk vatanının selâmetini ve Türk milletinin refahını korumaya matuf olan tedbirlerimiz, emniyetle söyleye bilirim ki, müşkülâtsız yürümekte ve Türk vatandaşı neş'e ve imanla dolu göğsünü kabartarak vazifeye koşmaktadır.

Sayın arkadaşlarım,

Son günlerin hadisatı arasında dikkat nazarınızı çektiğine şüphe etmediğim bir tanesinden bahsedeceğim. Bir ecnebi ajansı bir takım vesikalar neşretmekte ve aralarında Türkiyeye taallûku olanlar da bulunmaktadır. Bu ayın üçüncü günündenberi bir takım ecnebi gazetelerinde vesika neşriyatile beraber bu vesikalara dayanan yazılar yazılmakta ve propagandalar yapılmaktadır. Vesikaların doğru veya yanlış neşri Türk milletini ve hükûmetini hiç bir veçhile endişeye düşürecek mahiyette değildir. Hükûmetiniz, çok temenni ediyor ki, buvesikalar tahrife uğramadan neşredilsin. Çünkü dürüst ve açık siyasetimizden emin olduğumuz için, neşredilecek her hangi bir vesika bu dürüst siyasete yeni deliller ilâvesinden başka netice vermez.

Fakat, bu vesikalara istinad ederek Türkiyeye samimiyetsizlik isnad edenlere ve bu arada hiçbir zaman maksadlarına hâdim olmıyacağını bildikleri Türk ricalini zedelemeye uğraşanlara verilecek bir tek cevab vardır: Nafretle baş çevirmek.

Sayın arkadaşlarım,

Türkiyeye isnadlarda bulunarak tesir yapmak isteyenlerin unuttukları birinci nokta, bu günkü Türkiyenin, ölmüş ve çürümüş Osmanlı İmparatorluğu olmadığıdır. O devirlerde bu gibi tesirler muharriklerine fayda verirdi. Fakat, bu günkü Türkiye, ondan çok uzak ve çok ileriye doğru yol almış bir mevcudiyettir. Pek iyi bilirsiniz ki, bütün bir husumet cihanı, hatta köhne İmaratorluk başlarının da iştirakile Atatürke karşı koymak istediler; ve Türk milletine «yalnız onu bırakırsa kurtulacağını» söylediler. Fakat Türk milleti Onu tuttu, Onun tarafını tuttu ve ötekileri reddetti. Netice de malûm. Bütün varlığile hür ve müstakil Türk milleti, bugün bu kürsüden her arzusunu söyleyebiliyorsa, o mücadelenin eseridir. Binaenaleyh, Türkiye Cumhuriyeti ricalinin kalması, gitmesi, oturması, kalkması ancak Türkiye Büyük Millet Meclisinin kararile olur. Ancak onun tasvibile tekemmül eder.

İkinci nokta da, bu günkü Türk siyasî ricalinin vasfı hakkında yanlış malûmat sahibi olmaktır. Bu günkü Türk siyasî ricali şu veya bu devlet politikasını takib eden ve onunla öğünen cinsten insanlar değildir. Türkiyeyi idare edenlerin veya idaresine çağrılanların yalnız bir vasfı ve bir programı vardır. Her işte evvelâ Türkün menfeatı, Türkiye Cumhuriyetinin selâmeti. Bunun yanında, bu menfeat ve selâmete uyğun gelen dostluklar.

İşte, sayın arkadaşlarım, bütün bu propagandalarda eksik düşünülen bunlardır.

Şimdi, bu gün Avrupanın içinde yuvarlandığı bu hal karşısında Türkiyenin vaziyeti ne olacak diye düşünenlere cevap vereceğim:

Türkiye, dostluklarına sadık, kendi istiklâl ve hürriyetini müdafaaya karar vermiş tek bir vücut halinde vukuata intizar etmektedir.

Biz, hiç bir zaman ne tahrik, ne de komşularımıza taarruz düşünüyoruz, komşularımızın da eynı hissiyatta olduklarının bariz delillerini memnuniyetle görmekteyiz. Yegâne gayemiz, vatanımızın mahfuziyeti ve milletimizin selâmeti ve zarardan vikayesidir. Türkiye Cumhuriyeti hükûmeti, büyük meclisten aldığı direktif dairesinde çalışmakta, arzettiğim esaslar üzerinde son derecede hassas bulunmakta ve günün icaplarına göre tedbirlerini almaktadır. Hükûmetiniz o kanaattedir ki, şimdiye kadar aldığı tedbirlerle, bir çok vak'aların tahaddüsüne tekaddüm etmiş ve memleketin varlığını müdafaadan ibaret olan bu yolda yürümekte kat'iyetle musır bulunmuştur.

Dünyanın bu kararsız vaziyetine rağmen, memleketimiz yakın bir tehlikeye maruz görünmemekte ve bütün devletlerle ve alelhusus komşularile iyi münasebetleri idame hususundaki azminde berdevam bulunmaktadır. Türkiye Cümhuriyetinin istiklâline ve Türk vatanının bütünlüğüne zarar vercek her hangi bir harekete karşı Türk milletinin vereceği yegâne cevap silâha sarılmak ve sonuna kadar vatanı müdafaa etmek olacabtır.

Bunu, bu şekilde tebarüz ettirdikten sonra, Yakın Şarkta sulhun bozulmasına ve harp felâktinin buralara kadar yayılmasına hiç bir zaman taraftar olmadığımızı ve bu güne kadar da bu maksatla çalıştığımızı bir kere daha tekrar etmek isterim.

Sayın arkadaşlarım,

Öyle zannediyorum ki, hükûmetinizin takip ettiği siyaset, sizin kendisine verdiğiniz di-

Reisicumhurumuz Yalovada

Millî Şefimiz, Reisi Cumhurumuz İsmet İnönü ayın 13 üncü cumartesi günü gecesi hususî trenlerile Ankaradan hareket buyrarak binlerce karşılayıcı halkın coşkun tezahuratı arasında Derinceyi ve buradan da Savarona Yatına rakiben Yalovayı şereflendirmişlerdir.

JANDARMA MÜFETTİŞİ

Tuğgeneral Remzi Berkman Temmuzun 13 üncü cumartesi günü öğleden sonra şehrimizi şereflendirmişlerdir.

Kıymetli misafirimiz Sayın General Mıntaka ve Vilâyet Jandarma Komutanlığı muamelâtını tedkik ve teftişle meşgul bulunmaktadır.

VİLÂYETİMİZDE
Felâketzedelere Yardım

Sayın Valimiz Bay Salih Kılıç'ın yüksek himmetleri eseri olarak, Vilâyetimizde felâketzedelere yardım faaliyeti öğünülecek bir netice almıştır. Halende devam eylemekte olan teberruatın bugüne kadar nakdî yekûnu 26 bin lirayı geçmiş bulunmaktadır.

YOL FAAALİYETLERİ

Vilâyet dahilindeki bütün yollar üzerinde esaslı tamirat işine çok ehemmiyet verilmektedir. Çok mühim olan bu tamirat işinin tez elden icrası hususunda Valimiz tarafından icap eden tedkikler yapılmakta ve takip edilmektedir.

MAKİNELER GELİYOR

Amasyaya geldiği bildirilen Vilâyetimize aid orak ve harman makinelerinin heman Çoruma gönderilmesinin temini için Vilâyet Makamından icab edenlere yazılmıştır.

VALİMİZİN TEDKİKLERİ

Sayın Valimiz Bay Salih Kılıç pazar günü Lâçin Nahiyesini ve pazartesi günüde Sungurlu kazasını şereflendirmişlerdir.

Valimiz, bu seyyahatlarında mahallî idare işleri ve bilhassa yol faaliyetleri üzerinde tedkikat icra buyurmuşlardır.

HASAD BAŞLADI
Ve Vilâyetçe Lüzumlu Tedbirler Alındı

Vilâyetin dağ ve ovasında yeni mahsulun biçilmesine başlanmıştır. Biçim ve harman işlerinin süratle neticelendirilmesi hususunda çiftçi yurddaşların birbirine yardımı ve bilhassa asker ailelerine aid harman işinin o köy halkı tarafından elbirliğile önceden temini hususunda Vilâyet tarafından Kaymakamlara, Nahiye Müdürlerile köy muhtarlarına icab eden emirler verilmiş ve talimatnameler gönderilmiştir. Bu mevzu günün en birinci işi olarak vilâyetçe takib edilmektedir.

Çiftçiye Öğüt :

YAZAN : Z. M. S. Öget

Aziz Çiftçi Kardaş

— Geçen sayıdan artan —

Geçen hafta yazımızda nadasını eyi yap. Bugün elde hiç beslеyici hassası olmıyan samanla güç yaşayan kara öküz ve kara sabanla yapacağın nadasla fazla mahsul alman şurada dursun, tarlanı muzur ottan bile kurtaramadığını görüyorsun. Şu halde evvelâ hayvanını eyi besle, gıda cihetinden bir kilosu 15 kilo samana muadil olan yoncayı köyünüzün sulanır arazisine müşterek hayvanınızın adedine göre beş on dönüm yonca ekiniz. Ve yonca tohumunu her daim bedel mukabilinde Ziraat Müdürlüğü vasıtasile getirte bilirsiniz.

Yonca ile beslediğiniz hayvanda kuvvetlenerek pulluk ile nadasını yapar. Tarlana temiz ve saf tohum at demiştim. Bak atan diyorki (ne ekersen onu biçersin) yine bu sene yüzde beş nisbetinde buğdaylarda sürme (karadoğ) görülmektedir. Geçen yıl tohumunu temizlettirip ilâçlandıran çiftçilerin tarlalarında karadoğ görmedim. Şu halda tohumluğu vilâyetin merkezinde Hıdırlık, Abdalata, Yeniköy, Alaca merkezi Çöplü köyü, Mecidözü merkezi, Osmancık merkezi, Sungurlu merkezi ve Yörüklü, İskilibin Bayat nahiyesindeki cem'an vilâyetin on yerinde tohum temizleme ve ilâçlama için (Selektör) makineleri vardır. Bu makineler tohumluklarınızı parasız hem temizler ve hemde ilâçlar. Böyle bir nimeti kaçırmak tenbellikten başka nedir. Bu makineler 15 Ağustos tarihinden itibaren faaliyete geçecektir. Bu sene tohumunu getirmeyen çiftçi ceza görecektir. Şayet bu makine evleri köyünüze çok uzak ve nakil vasıtanız yok ise tohumu aşağıda yazılı tarifat veçhile ziraat dairesinden meccanen göz taşı alarak ilâçla: göz taşı ile tohum ilâçlama usulu; bir fıçı, bir tahta yalak veya teneke içine altı gaz tenekesi su konur. Bir kilo göz taşı alınarak seyrek bir çuval parçası içerisinde olduğu halda bu suyun yüzüne yakın olmak şartile asılır. Eğer ameliyat acele ise göz taşı ayrılan sıcak suda eridilir. Mütebaki su üzerine dökülerek soğudulur. Ve ondan sonra ilâçlanacak tohumluk bir sepet veya çuval ile göz taşılı su içerisine daldırılır. Ve ilâçın içerisinde tohumluk buğday karıştırılır. Ve tohum ilâcın içerisinde beş dakika durması kâfidir. Tohum ilâçlı sudan çıkarıldıktan sonra bir temiz yere yığılıp ve üzerine sönmemiş kireç tozu atılarak eyice harıştırılır. İlâçlanan tohumu ya derhal ekmeli veyahut kuruduktan sonra muhafaza etmelidir.

S. Ö

İlân

Tıp talebe yurdu ile İstanbul nehari ve Çorum leyli küçük sıhhat memurlar mektebinin bu seneye ait kaydü kabul şartlarını havi talimatname Çorum Sıhhat Müdürlüğüne gelmiştir. İstekli lerin kazalarda Hükümet Tabiplıklerine, merkezde de Sıhhat Müdüriyetine müracaatları ilân olunur.

Daimi Encümenden
AÇIK ARTIRMA İLÂNI

1 - Rüsumu nisbiyesi beş sene müddetle maktuiyete raptolunan 120 + 30 dönüm mesahai satıhiyesinde arazii emiriyeden Mecidözü kazasının Palabıyık köyünde vaki değirmen taşı ocağı Temmuzun 17 inci çarşamba günü saat 14 de Vilâyet Daimi Encümeni riyaset odasında ihale edilmek üzere 20 gün müddetle açık artırmaya konulmuştur.

2 - Muhammen bedel: 700 liradır. Muvakkat teminat 52 lira 50 kuruştur.

3 - Buna ait şartname Mecidözü kazası hususi muhasebe memurluğunda ve daimi encümen kaleminde her zaman görülebilir.

4 - Artırmaya girebilmek için muvakkat teminatın evvelden yatırılması şarttır. 3-3

rektife mutabıktır. Bunun öyle olup olmadığını reylerinizle izhar buyurmanızı rica ediyorum.

Hükümetinize, itimad gösterecek olursanız, o, çok ağır olan işlerinde daha neş'e ile çalışmak kuvvet ve kudretini bulacaktır.»

Hükümete ittifakla itimat Beyan edildi

Baş Vekilimizden sonra üç hatibin bu mevzu üzerindeki beyanatlarını takiben müzakerenin kifayetine ve itimad reyine muracaat olunmasına dair verilen bir takrir üzerine reye müracaat olunmuş ve riyasetin tasnifiâra neticesi hükümete 375 rey ve mevcudun ittifakile itimad gösterilmiş olduğunu bildirmesi üzerine tekrar kürsiye gelen Başvekil Doktor Refik Saydam demiştir ki:

« — Bizim yegâne vazifemiz, sizden aldığımız direktif dairesinde çalışmaktır. Sizden istediğimiz maddi ve manevi en büyük kuvvet budur, bize gösterdiğiniz itimaddır. Buna lâyık olmak için gerek arkadaşlarım ve gerek ben, gene çalışacağız. Yüksek itimadınıza teşekkür ederim.» «Şiddetli ve sürekli alkışlar, bravo sesleri.»

Fevkalâde vaziyet dolayısile bazı vergi ve resimlere zam icrasına ve bazı maddelerin mükellefiyet mevzuuna alınmasına dair kanun

Kanun No: 3828

Kabul tarihi: 17-5-1940
Neşri tarihi: 27-5-1940

— Geçen Sayıdan artan —

Munzam istihlâk vergisi, dahilî istihsal mikdarına göre, 3101 sayılı kanunun birinci maddesinyazılı tezyit veya tenzil etabi değildir.

Madde 6 - Gümrük İdhalât Tarifesinin 695 inci numarasının B pozisyonuna dahil maddelerden kilo başına beş kuruş munzam istihlâk vergisi alınır. Bu vergi gümrük resmile birlikte ve aynı usullere tevfikan tahsil olunur.

Madde 7 - 2731 sayılı kanun mucibince istihlâk vergisine tabi maddelerden:

A) Kanunun birinci maddesinin (1) numaralı bendinde yazılı kahve ile (2) numaralı bendinde yazılı çaydan alınmakta olan vergilere kilo başına yirmişer kuruş,

B) Aynı maddenin (5, 8 ve 3536 sayılı kanunla muaddel 9 ve 10 numaralı bendlerinde yazılı kauçuk ve mamulâtile deri ve mamulâtından, pamuk ipliği, pamuk mensucat ve pamuktan yapılmış hazır eşyadan, yün ve kıl ipliği, yün ve kıl mensucat ve yünden ve kıldan yapılmış hazır eşyadan alınmakta olan vergilere yüzde on, zammedilmiştir.

3731 numaralı kanunun birinci maddesinin 3536 sayılı kanunla muaddel (9) numaralı bendinin II işaretli paragrafının (A) fıkrasına giren pamuk mensucattan metre murabbaının sıkleti yüz gramdan fazla olanlar ile aynı kanunla muaddel (10) numaralı bendinin II işaretli paragrafının (A) ve (B) fıkralarına giren yün ve kıl mensucat bu zamma tabi değildir.

Madde 8 - Bu kanuna bağlı cetvelde yazılı idhalât tarife numaralarına dhil maddelerden hizalarında yalı mikdarda istihlâk vergisi alınır. Bu vergi 2731 sayılı kanunda yazılı hüküm ve usullere göre tarh ve tahsil olunur.

Madde 9 - 472 sayılı kanunla alınmakta olan nakliyat resmi nisbetlerine aşağıdaki zamlar yapılmıştır:

A) Kanunun ikinci maddesinde yazılı vesaiti birinci mevki için yüzde beş, ikinci mevki için yüzde 2,5, üçüncü mevki için yüzde 1,

B) Kanunun üçüncü maddesinde yazılı vesaite bilumum mevkiler için yüzde 2,5,

Madde 10 - Gerek Devlet, gerek şirket ve şahıslar tarafından işletilmekte olan umuma mahsus tarifeli veya mütehavvil ücretli tren ve vapurlarda Türkiye dahilinde Türk limanları arasında yapılan yolcu nakliyatı haricindeki her nevi nakliyat nakliye ücretleri üzerinden yüzde beş resme tabidir.

Bu resim 472, 1667 ve 2030 sayılı kanunlar hükümleri dairesinde tahsil olunur. Ancak bu resim tahsilâtından yüzde 5 aidat verilmez.

Aşağıda yazılı eşya nakliyatı resminden muaftır:

A) Gümrükçe transit muamelesine tabi tutulan eşya,

B) Ecnebî memleketlere aktarmasız olarak gönderilen eşya,

C) Buğday ve çavdar, buğday ve çavdar unları, ekmek, şeker, şeker pancarı, tuz, tütün, ispirto ve isporlu içkiler, fişek, patlayıcı maddeler, arpa, bulgur, mısır, ot, yulaf, saman, kepek ve canlı hayvan.

Madde 11 - 1324 sayılı Damga Resmi Kanunile ek ve tadilleri mucibince mezkûr kanunun 11 inci maddesinde yazılı tarifeye göre alınmakta olan maktu damga resimleri, mezkûr tarifenin 38, 40, 46, 47, 49, 52, 54, 58, 61, 62, 66, 68, 78 ve 90 ıncı numaralarında yazılı evrak ile 39 uncu numarasında münderiç ve sulh mahkemelerinde istimal edilecek olan hususî vekâletnameler hariç olmak üzere yüzde elli nisbetinde arttırılmıştır. Aynı kanunun 33 üncü maddesinde yazılı evrakın resmi de bu zamma tâbidir.

Aynı kanunun üçüncü dördüncü, beşinci ve altıncı fasıllarında yazılı evraktan alınmakta olan nisbî resimlere yüzde on zammedilmiştir.

Madde 12 - Tütün ve içkilerden 2460 sayılı kanunla alınmakta olan müdafaa vergisine aşağıda yazılı mikdarlarda zam yapılmıştır.

A) Tütün mamulâtının (enfiye ve tömbeki dahil) vergisine bir misil.

B) Rakı, kanyak, konyak ve likörlerin vergisine; şişe hacmi 25 santilitre ve daha aşağı olanlarda şişe başına altı; 25 santilitreden fazla olanlarda şişe başına on kuruş.

C) Şampanya ve viskinin vergisine, şişe başına elli kuruş.

D) Şarapların vergisine litre başına iki kuruş.

E) Biranın vergisine fıçı ile satılanlarda litre başına sekiz ve şişe ile satılanlarda şişe başına dört kuruş.

Madde 13 - 1722 sayılı kanuna bağlı mukavelenamede münderiç

standart nevinden inhisar kibritlerinin vasatî elli çöpü muhtevi beher kutusundan on para ve çakmak taşlarının beher adedinden bir kuruş millî müdafaa vergisi alınır.

Muhteviyatı vasatî elli çöpten noksan veya fazla kutular satışa çıkarıldığı takdirde kutu başına alınacak vergi mikdarı beher elli çöp ve küsuru için on para olarak hesaplanır. Mukavelenamede derpiş olunan diğer neviden kipritler imal olunduğu takdirde bunlardan alınacak verginin nisbeti de yukarıki esaslar dairesinde tayin olunur.

Bu vergi satış fiatına zam suretile inhisar işletme şirketi tarafından satış sırasında tahsil olunur. Bir aya aid tahsilât ertesi ayın on beşinci günü akşamına kadar şirket merkezinin bulunduğu mahal malsandığına teslim olunur. Vaktinde teslim olunmıyan tahsilât yüzde on zamla şirketten alınır.

Madde 14 - 1055 numaralı Teşvikı Sanayi Kanunu mucibince kazanç vergisinden muaf bulunan sınaî müesseselerle mezkûr kanunun 17 inci maddesinde sayılı işçiler fevkalâde mahiyette olmak üzere millî müdafaa vergisine tâbi tutulurlar.

Millî Müdafaa vergisi mükelleflerinden 2395 numaralı kanun ile ek ve tadilleri hükümlerine nazaran dahil oldukları zümrelere göre mezkûr kanunda yazılı nisbet ve şerait dairesinde vergi ve ruhsat tezkeresi harcı alınır. Bu verginin tarh ve tahakkuk ve tahsili kaununa riayetsizlik hallerinde tatbik olunacak muamele ve cezalar da aynı hükümlere tabidir. İtiraz ve temyiz muameleleri 3692 numarâlı kanun hükümleri dairesinde cereyan eder.

2729 numaralı kanun hükmü, millî müdafaa vegisi mükellefleri hakkında da tatbik olunur.

Madde 15 - Bu kanun mucibince alınacak zamların tarh, tahakkuk ve tahsil muamelelerinde, kanuna riayetsizlik halinde tatbik olunacak cezalarla mürüru zaman vesair hususlarda, zammın taallûk ettiği vergilere aid kanunların hükümleri tatbik olunur.

Bu kanunla yapılan zamlar, varidat bütçesinde, zammın taallûk ettiği vergilere aid fasıllara ve sınaî müesselerden alınacak Millî Müdafaa Vergisi de kazanç vergisi faslına irad kaydolunur.

Muvakkat madde 1 - 6, 7, 8 inci maddeler mucibince zamma tâbi tutulan veya yeniden mükellefiyete alınan maddelerin ticaretile meşgûl olan idhalâtçılarla bunları idhalâtçılardan veya memleket içindeki ticarî ve sınaî müesseselerden mübayaa ederek satan toptancılar ve bu maddeleri memleket içinde imal eden sınaî müesseseler, kanunun neşri tarihinde ticarethane, mağaza, fabrika, imalâthane, anbar ve depolarında, şube veya acantaları veya komisyoncuları nezdinde veya sair yerlerde bulunan zamma veya vergiye tâbi maddelerin cins, miktar ve sıkletini pamuk, yün ve kıl mensucatta ayrıca bir metre murabbanın sıkletini ve bulundukları yerleri gösterir bir beyannameyi aşağıdaki fıkrada yazılı ilânın yapıldığının ertesi gününden itibaren kırk sekiz saat içinde bağlı oldukları varidat dairesine vermeğe mecburdurlar.

Kanunun neşri tarihinde yüz kilodan fazla kahve, çay ve on tenekeden fazla benzin mevcutları bulunan perakendeciler dahi yukarıki fıkrada yazılı şekilde mevcutlarını bildirir bir beyanname vermek mecburiyetindedirler.

Maliye dareleri, bu kanunun neşrini müteakip yukarıki fıkralarda yazılı beyannamelerin verilmesini mahallerindeki yevmî gazetelerle ve yevmî gazete çıkmayan yerlerde sair mutat vasıtalarla ilân ederler.

Mübayaa ettiği eşyayı umumiyet üzere, doğrudan doğruya müstehliklere satmayıp mutavassıtlara veya sınaî müesseselere satanlar bu maddenin tatbikında toptancı sayılır. Bunların müstehlike de mal satması toptancı vasfını değiştirmez.

6 ıncı, 7 inci ve 8 inci maddelerde münderiç eşya ve mevaddın mevcudu memleket içinde imal eden sınaî müesseseler 2731 sayılı kanun mucibince bu vergi ile mükellef bulunmasalar dahi yukarıki fıkraya göre beyanname vermeğe ve bu beyannameye gerek, iptidaî madde halinde, gerek mamul halde bulunan, gerekse hali imalde olan eşya ve mevaddın kâffesini idhale mecburdurlar. Bunlardan kanunun neşri tarihinde hali imalde bulunan maddeler, beyannamelere iptidaî madde halindeki miktar ve sıklete göre derçolunur.

Bu madde mucibince verilecek beyannameler varidat dairelerince mükelleflerin defterleri ve ticarî evrakile tatbik ve tedkik edilerek doğrudan anlaşıldıktan sonra beyannamelerde yazılı mevad ve eşya üzerinden altıncı, yedinci ve sekizinci maddelerde yazılı zam ve vergiler tarholunur.

Müddeti içinde beyanname vermeyen veya mevcut eşyayı beyannamelerinde noksan gösterenler namına beyannamesi verilmeyen veya noksan gösterilen mevad ve eşyanın varidat dairelerince tesbit edilecek miktarları üzerinden tarholunacak vergilere beş kat zam yapılır.

Tarholunan vergilere ve ceza zamlarına karşı mükellefler 3692 sayılı kanun hükümleri dairesinde itiraz ve temyiz talebinde bulunabilirler. İtiraz komisyonu kararlarına karşı idare namına yapılacak temyiz talepleri de aynı hükünler dairesinde cereyan eder. Tahakkuk eden vergilerle zamları, tahakkuku takip eden aydan itibaren üç müsavi taksitte ve üç ayda tahsil olunur. Zamanında ödenmeyen taksitler yüzde on zamla ve Tahsili Emval Kanununa tevfikan tahsil edilir.

Muvkkat madde 2 - Hususî amiller ile tütün ve müskirat bayileri bu kanunun neşri tarihinde 12 inci madde mucibince vergileri arttırılmış olan mamulâttan ellerinde mevcut olanların etiket fiatlarına göre cins ve nevini bir beyanname ile birinci muvakkat maadede yazılı ilânı takibeden günden itibaren nihayet iki gün içinde ruhsat tezkeresini aldıkları İnhisarlar İdarsine bildirmeğe ve bildirdikleri mamulâta bu kanunla yapılan zamları ödemeğe mecburdurlar.

Yukarıki fıkrada yazılı bayiler, beyannamelerinde aynı zamanda 13 üncü made mucibince Millî Müdafaa Vergisine tâbi tutulan kibritlerle çakmak taşlarından kanunun neşri tarihinde ellerinde bulunanların miktarını da göstermeğe ve bu miktar üzerinden tahakkuk eden Miilî Müdafaa Vergisini de ödemeğe mecburdurlar.

Beyannameler muhteviyatının doğru olup olmadığı İnhisarlar İdarelerince kontrol edilir.

Kibrit inhisarı işletme şirketi acentaları da, kanunun neşri tarihinde ellerinde bulunan kibritler ile çakmak taşlarının miktarını bir beyanname ile birinci muvakkat maddede yazılı ilânı takip eden günden itibaren 24 saat içinde bulundukları mahallin İnhisar İdarelerine bildirmeğe mecburdurlar. Bu beyannameler, İnhisar idarelerince acentaların defterleri ve ticarî evrakile tatbik ve tetkik olunarak doğruluğu anlaşıldıktan sonsa 13 üncü maddede yazılı miktarlar üzerinden vergi hesp olunur.

Hususî amillerle tütün ve müskirat bayilerinden veya kibrit inhisarı işletme şirketi acentelerinden beyanname vermeyen veya mevcudunu beyannameye noksan geçirenler namına beyannamesi verilmeyen veya noksan gösterilen maddelerin İnhisarlar İdaresince tesbit olunacak miktarları üzerinden hesaplanacak vergi veya zamlar beş kat fazlasile alınır.

Kibrit acentaları namına hesaplanacak vergi ve zamları üç ayda ve üç müsavi taksitte tahsil olunur. Zamanında ödenmeyen taksitler yüzde on zamla ve Tahsili Emval Kanununa tevfikan tahsil olunur.

12 inci madde mucibince yapılan zamlar paket ve şişelere konulacak etiketler hazırlanıncaya kadar, İnhisarlar İdaresince satış bedellerine ilâveten istifa edilir.

Muvakkat madde - 3 2395 sayılı kanunun sekizinci maddesinin birinci fıkrasında yazılı müteahhitlerin bu kanunun neşri tarihinden evvel akdedilmiş olan taahhütlerinden dolayı bu kanunun mer'iyetinden sonra yapılacak tediyeler ikinci madde de yazılı zamma tâbi değildir.

Tekemmülü mafevk merciin tasdikına bağlı olan akitlerde, ihale muamelesi, kanunun neşrinden evvel tamamlanmış olduğu takdirde de bu yolda muamele yapılır.

Muvakkat madde 4 - 1940 malî yılı için bu kanuunun ikinci maddesinin A ve B. fıkralarında yazılı zamlarla 14 üncü maddesinde yazılı sınaî müesseselerin Millî Müdafaa vergisine 1939 takvim veya ticarî yılı kazançları esas tutulur. Bu kanunun neşri tarihine kadar 1940 malî yılı kazanç vergileri tarh ve tebliğ edilmiş olan mükelleflere mezkûr malî yıl için tarhedilecek zamlar ayrıca tebligata, itiraz ve temyize tâbi değildir.

Teşviki sanayi muafiyetinin nihayet bulduğu tarihten sonraki kazanç ve istihkaklardan 14 üncü maddede yazılı Millî Müdafaa Vergisi alınamaz.

Muvakkat madde 5 - Bu kanunun mer'iyete girdiği tarihten evvel tahakkuk etmiş olup da mezkûr tarihten sonra tediye edilen istihkaklardan üçüncü maddede yazılı zam alınmaz.

Madde 16 - Bu kanunun ikinci maddesinin (A) fıkrası mucibince 2395 sayılı kanunun 8 inci maddesinin birinci fıkrasında yazılı mükelleflere yapılan zam ile, dördüncü, beşinci, altıncı, yedinci, sekizinci, on ikinci ve on üçüncü maddelerinde yazılı zam ye mükellefiyetler kanunun neşri tarihinden ve diğer hükümliri 1 haziran 1940 tarihinden muteberdir. Şu kadar ki 1940 malî yılına şamil olan zam ve mükellefiyetlerin tarh ve tahakkuk muameleleri kanunun neşrinden itibaren icra olunur.

Madde 17 - Bu kanunda yazılı zam ve mükellefiyetler 3780 numaralı kanunun tatbikine lüzum kalmadığının Hükümetçe ilân edildiği malî yılın hitamında mer'iyetten kalkar. Şu kadar ki, bu kanunu mer'i bulunduğu zamana ait kazanç, istihlâk, mumele, satış ve nakliyatın vergileri bu tarihten sonra tarh ve tahsil olunsa dahi bu kanunda yazılı zam ve mükellefiyetlere tâbidir.

Madde 18 - Bu kanunun hükümlerini icraya İcra Vekilleri Heyeti memurdur.

DAİMİ ENCÜMENDEN

Cinsi	En az	En çok	Muvak. temina Lira	K.	Muham. rayiç K.
Alibaba tuzu	700	800	3	00	5
Kesme şeker	2000	2200	66	00	40
Ayvalık sabunu	900	1100	3	30	40
Makarna	1000	1200	22	50	25
Şehriye	500	600	11	25	25
Kuru üzüm	600	800	15	00	25
Taze meyva	800	1000	4	50	6
Adet limon	600	800	2	40	4
Teneke gazyağı	100	120	31	05	345
Ton çeltik M. kömürü	100	120	90	00	1000
Kilo çay	12	15	6	00	550
Birinci ekmek	22000	2400	180	00	10

20-6-940 tarihinden itibaren 20 gün müddetle açık eksiltmeye konulan vilâyet memleket hastnesinin 940 malî yılı ihtiyacatından yukarıda cins, miktar ve muhammen bedelleri vazılı 12 kalem erzak ve levazımına telip çıkmadığından temmuzun 20 inci cumartes günü saat 11 de daimî encümen riyaset odasında ihale edilmek üzere eksiltme müddeti 10 gün uzatılmıştır. Eksiltmeye girebilmek için isteklilerin muvakkat teminatını yatırmaları şarttır.

Daimî Encümenden

1 - Çorum - Sungurlu yolunun 22 - 24 üncü kilometreleri arasında hazır bulunan 2100 metre mik'ap taşın kırdırılması, serilmesi ve silindirlenmesi Temmuzun 31 inci çarşamba günü saat 14 de daimî encümen riyaset odasında ihale edilmek üzere 20 gün müddetle açık eksiltmeye konulmuştur.

2 - İşin muhammen bedeli 5131 lira 99 kuruştur.

3 - Muvakkat teminat 384 lira 90 kuruştur.

4 - Bu işe ait evraklar şunlardır.

A - Keşifname ve silsilei fiat
B - Eksiltme şartnamesi
C - Hususî şartname
D - Mukavele projesi
E - Bayındırlık işleri genel şartnamesi
F - Umumî fennî şartname

5 - Bu vesaik her gün daimî encümen kaleminde görülebilir. Eksiltmeye girebilmek için teminat akçalarının yatırılması ve ticaret odası vesikasının ibraz edilmesi şarttır. 1-3

Daimî Encümenden

Memleket hastanesinin hariciye ve dahiliye pavyonlarına ait septik çukurlarının sızdırma tertibatı ile dahiliye pavyonu odaları tabanlarının mozayıklı betona tebdili Temmuzun 31 inci çarşamba günü saat 11 de Daimî Encümen riyaset odasında ihale edilmek üzüere 20 gün müddetle açık eksiltmeye konulmuştur.

Bedel keşfi 863 lira 86 kuruştur.

Muvakkat teminat 64 lira 80 kuruştur.

Keşifname ve şartnameleri her gün encümen kaleminde görülebilir. İsteklilerin eksiltmeye girebilmeleri için muvakkat teminatını yatırmış olmaları şarttır. 1-2

Daimî Encümenden

1 - 20-6-940 tarihinden itibaren 20 gün müddetle açık eksiltmede bulunan memleket hastanesinin 80 kalem ecza ve levazımı tıbbiyesine alıcı çıkmadığından Temmuzun 20 inci cumartesi günü saat 11 de Daimî encümen riyaset odasında ihale edilmek üzere eksiltme müddeti 10 gün uzatılmıştır.

2 - Muhammen bedeli 1928 lira 15 kuruştur.

3 - Muvakkat teminat 144 lira 15 kuruştur.

4 - Eksiltme şartnamesi, ecza ve levazımı tıbbiye listesi her gün encümen kaleminde görülebilir.

5 - Eksiltmeye girebilmek için isteklilerin muvakkat teminatını yatırmış olmaları şarttır.

P.T.T. Umum Müdürlüğünden

Dairemize en aşağı orta mektep mezunu olmak şartile müsabaka ile stajiyer alınacaktır. Bunlara verilecek ücretle müsabakaya iştirak için aranacak vesikaların nevi ve mahiyeti vilâyet P.T.T. Müdürlüğünden öğrenilir. İmtihanlara vilâyet merkezlerinde bir ağustos perşembe günü saat 9 da başlanacaktır. Taliplerin evrakı müsbitelerini tamamlayıp vilâyet P.T.T. Müdürlüklerine müracaatla isim ve adreslerini kayıt ettirmeleri lüzumu ilân olunur. 2-4

Vakıflar Memurluğundan

Kunduzhan mahallesinde 2 arsa ile bir bab ev ile dairede bir demir kasa 24-6-940 tarihinden itibaren bir ay müddetle müzayedeye çıkarılmıştır. Taliplerin teminat akçalarile ihale günü olan 23-7-940 salı günü Vakıflar idaresine müracaatları ilân olunur. 4-4

Muayyen fasılalarla nüfus sayımı yapmak artık medenî Uluslarda bir ihtiyaç ve kaide halini almıştır.

Bizde üçüncü nüfus sayımımızı önümüzdeki İlkteşrinin 20 inci Pazar günü yapacağız.

Sayan ve sayılanların bu işte en yüksek ihtimam ve gayret göstermeleri bir medeniyet ve yurt ödevidir.

BAŞVEKÂLET
İstatistik Umum Müdürlüğü

---

20 İlkteşrin pazar günü bütün yurtta Umumî Nüfus sayımı yapılacaktır. Millî Şef geçen sayımda şöyle demişti:

«Sayım malûmatı üzerine memleket dertlerini gürüp anlamak yolundayız. Bu da şüphesiz ve ancak doğru istatistiklerle mümkün olabilir.»

Yeni sayım bize nüfusumuz hakkında doğru bilgiler verecektir.

BAŞVEKÂLET
İtatistik Umum Müdürlüğü

Daimî Encümenden

1 - 20-6-940 Tarihinden itibaren 20 gün müddetle açık eksiltmede bulunan Çorum - Çerikli yolunun 19 - 25 inci kilometreleri arasına 3500 metre mik'abı taş ihzarına mavzu bedel haddi lâyık görülmediğinden Temmuzun 20 inci cumartesi günü saat 11 de Daimî Encümen riyaset odasında ihale edilmek üzere eksiltme müddeti 10 gün uzatılmıştır.

2 - İşin keşif bedeli: 9450 liradır. Muvakkat teminat 708 lira 75 kuruştur.

3 - İşin keşifnamesi mucibince beher metre mik'abı fiaatı: 2 lira 70 kuruştur.

Bu işe ait evraklar şunlardır.

A - Keşif defteri ve silsilei fiat

B - Eksiltme şartnamesi

C - Hususî şartname

D - Mukavele

E - Bayındırlık işleri genel şartnamesi

4 - Bu işe ait evraklar her gün encümen kaleminde görülebilir. İsteklilerin muvakkat teminatını yatırmış olması ve ticaret odası vesikasını ibraz etmeleri şarttır.

Çorum Belediye Başkanlığından

Mezbehadan kasap dükkânlarına sıhhî vesaitle yapılacak olan ve vilâyet gazetesinin 3-7-940, 10-7-940 gün ve 1028, 1029 sayılı nushalarile 23-6-940 günlü varakalarile ilân olunan et nakliyatı açık eksiltmesine ilân mucibince tesbit edilen 12-7-940 cuma günü hıç talip çıkmadığından eksiltmenin 10 gün uzatılarak 22-7-940 pazartesi saat 14 de yapılacağı ilân olunur.

Daimî Encümenden

1 - 20-6-940 Tarihinden itibaren 20 gün müddetle açık eksiltmede bulunan vilâyet aygır deposunda mevcut damızlıkların 940 malî yılı ihtiyacatından azı 11215, çoğu 12000 kilo yulaf ile azı 19000, çoğu 20000 kilo kuru otuna talip çıkmadığından Temmuzun 20 inci cumartesi günü saat 11 de ihale edilmek üzere eksiltme müddeti 10 gün uzatılmıştır.

2 - Muhammen bedelleri yulafın beş, kuru otun dört kuruştur.

3 - Muvakkat teminat yulaf için 45, kuru ot için 60 liradır.

4 - Eksiltme şartnamesi her gün encümen kaleminde görülebilir.

5 - Eksiltmeye girebilmek için isteklilerin muvakkat teminatını yatırmış olmaları şarttır.

Zayi Şahadetname

Çorum İstiklâl ilk okulundan aldığım şahadetnamemi zayi ettim. Yenisini alacağımdan eskisinin hükmü yoktur.

Mustafa Erduran

İlân ve Abone

Yazı işleri için vilâyet Mektupçuluğuna müracaat edilir.

Matbaa işleriçin Matbaa Müdürlüğüne müracaat edilir

GAZETENİN SENELİĞİ
100 Kuruştur

İlânın satırı - 5 - kuruş
Teşekkür İlânı Satırı -10- K
Günü geçen gazete - 5 - «
Haftası « « - 25 - «

ÇORUM
VİLÂYET MATBAASI

KURULUŞ TARİHİ: 1921

İDARE YERI
vilâyet matbaası

ÇORUM

- HER HAFTA ÇIKAR VİLÂYET GAZETESİDİR -

YIL: 18 — No. 1031
ÇARŞAMBA
24 - Temmuz - 1940
Nushası - 2 - kuruştur.

Günün Tarihçesi

24 - Temmuz - 1924 günü; Sevr muahedesile Türk milletine ve Türk yurduna vurulan esaret zincirlerinin bütün dünya muvacehesinde parçalandığı ve söndürülmek istenen şanlı Türk tarihinin ebedileştirildiği millî istiklâl ve millî hakimiyetimizin temelini teşkil eden ve bir sene evvel de Türk yurdunun bölünmez parçası Hatayın sulh yolile ana yurda ilhakının birinci yıl dönümü olmak itibarile millî haklarımızın kabul edildiği ve temamlandığı en kudsî ve şanlı iki zafer günümüzdür.

Büyük harbin acı neticesile felce uğrayan köhne saltanat idaresi ve onun cahil ve cebin devlet reisi, milletin rey ve arzusu hilâfı olarak, Türk milletini esir ve Türk yurdunu yad ellerin eline teslim eden Sevr muahedesini, yani Türk milletinin ebediyen dirilmemesini intaç eden ölüm fermanını bilâ tereddüt imza etmişlerdi.

Bu sefil, hunhar idarenin sırf kendi mülâhaza ve kendi istirahat ve menfeatları uğrunda irtikâp eylediği bu müthiş muahedenin tevlid ettiği ve edeceği acı fecaatları göz önüne alan asil Türk milleti, bu menfûr fermanı imza eden köhne idareye sırtını çevirmiş, ve Türk milletinin hürriyet ve ebediliğini tek başına cihana haykıran Ebedî Şef Atatürkün peşinden koşmuştur. İşte; Türk milletinin o günkü ileriyi görüşü ki, bugün, yirmi bir sene içinde cihan nazarında, asırlara sığmayan modern bir ölke, sağlam ruhlu, sarsılmaz azimli ve medenî bir millet olarak kendini isbat ve ilân etmiştir.

Yine bu birlik ve itimat esaslarının tevlit ettiği neticedir ki, her tarafı yer yer istilâ edilmiş, ordusu silâhtan tecrit olunmuş, en hücra yerlere kadar ecnebi nüfuzu dayanmış olduğu bir zamanda, sırf kalbindeki sarsılmaz iman ve azimle Başbuğunun işaretinde koşan Türk milleti, az zamanda zaferden zafere koşmuş ve en nihayet o zamanın garp cephesini idare eden Erkânıharbiye Reisi İsmet İnönünün Türk milletinin makûs taliini yendiği İnönü meydan muharebesinde, - Ebedî Şef Atatürkün büyük nutuklarında da işaret buyurdukları gibi, - şimdiye kadar hiç bir kumandana nasip olmıyan büyük zaferi sırf yüksek irade ve azmile yaratarak bu suretle Türkün sarsılmaz azim ve yılmaz gücünü cihana bilfiil ilân ve isbat eyleyen muzaffer Kumandan Millî Şef İnönü, galip bir milleti temsilen başına geçtiği Lozan sulh konferansında da, yüksek dehâ eşsiz, irade ve zekâsile de Türk milletinin ebedî istiklâl ve hürriyetini ve Türk yurdunun temamiyetine aid her dürlü millî haklarımızı tasdik ve kabul ettirerek, bugün dünya milletlerinin gıbtalı nazarlarını üzerine çeken modern bir yurd, tam istiklâllı ve eşsiz inkılâblar yaratmış şanlı ve bilgili bir millet halinde yarattığımız muazzam varlığa saik olan, işte tam 17 sene evvel bugünde kazanılan büyük zaferin verimli ve şanlı eseridir.

Binbir fedakârlıkla vücude getirilen şu millî varlığımızın dünyanın sonuna kadar idamesi, ancak ve ancak millî birlik ve millî tesanüt ve birbirimizi iyi görmek ve hariçten gelecek her türlü propaganda ve kötü telkinlere karşı koyarak, bugüne kadar Türk milletinin refah ve saadeti, Türk yurdunun imar ve hürriyeti uğrunda bütün mevcudiyetile çalışmış ve çalışmakta olan Millî Şefin etrafında tek bir kitle, tek bir insan olarak birleşmek ve ona olan sönmez sevgi ve içten bağlılığımızı ebediyyen muhafaza etmekle mümkün olacağının şüphe götürmezliği bütün Türk milletince kabul edilmiş bir hakikattır.

***

Millî Şefimiz
İstanbulu Şereflendirdiler

Yalovada bulunan Millî Şefimiz Reisi Cumhur İsmet İnönü Filorya deniz sahilinde istirahat buyurmak üzere dün gece İstanbulu şereflendirmişlerdir.

Vilâyet Bölgesi İstişre Heyeti Dün Taplandı

Vilâyetimiz Beden terbiyesi Bölge istişare heyeti dün Valimiz Sayın Bay Salih Kılıcın yüksek riyasetlerinde toplanmıştır.

Dün öğleden evvel yapılan bu toplantıda, Bölge idare heyetile kulübler, başkan ve idare heyetlerinin iştirakile yapılan 940 umumî çalışma programı ile 940 Bölge bütçesinin çalışma faaliyetini istihdaf eden fasıl ve maddeleri üzerinde tetkiklerde bulunmuşlardır.

Beden Terbiyesi Genel Direktörü Şehrimizde

Baş Vekâlet Beden Terbiyesi Genel Direktörü General Cemil Taner, Atıcılık fedrasyonu Reisi de beraberlerinde olduğu halde bugün şehrimizi şereflendirmişlerdir.

Kendileri, Alacaya muvasaletlerinde Alaca Kaymakamı tarafından ve şehrimiz hududunda da vilâyetçe memur edilen bir heyet tarafından karşılanmış ve kışla civarında başta Halkevi bandosu olmak üzere, şehrimizde mevcut bütün por teşekkülleri mensubiarı tarafından selâmlandıktan sonra Halkevine misafir edilmişlerdir.

Genel Direktör iki gün kadar şehrimizde kalarak beden terbiyesine ait işler üzerinde tedkikatta bulunacaklardır.

Kendilerine Çorum halkı namına hoş geldiniz deriz.

LOZAN GÜNÜ

Türk millelinin İstiklâlı ve Türk yurdunun temamiyeti milkiyeti temin edilmiş olan Lozan sulhunun 17 inci yıl dönümüne tesadüf eden bu gün, şehrimiz Halkevinde parlak tezahurat yapılmıştır.

Halkevi Çalışmalarından

Şehrimiz Halkevi Ar Şubesi geçen cuma günü gecesi sinema binasında bir konser vermiştir. 600 den fazla davetlinin iştirâk eylediği bu konserde gençlerimiz şayanı takdir muvaffakıyet ibraz eylemişler ve fasılasız alkışlanmışlardır. Bilhassa programın sonunu teşkil eden genç Bayanlarımızın oynadığı halay mahallî oyunu davetliler üzerinde iyi bir intiba bırakmış ve şiddetli alkışlanmışdır.

Memleket gençliğini bu sahada yerimli bir halde yetiştiren ve yetiştirmeğe çalışan Evin kıymetli idare heyetile şubenin çalışkan Başkanı Sadi Leblebici oğluna memleket adına şu vesile ile teşekkürü bir vazife biliriz.

Evimizin Temsil Koluda yine bu hafta cumartesi ve pazar geceleri Kör piyesile Mahcuplar komedisini sinema binasında temsil eylemiştir. İki gece devam eden bu müsamereye 1200 den çok fazla seyirci iştirak etmiştir. Temsilde rol alan gençlerimiz bilâ istisna büyük muvaffakıyetler ibraz eylemişler ve seyircilerin takdirkâr alkış ve sempatilerini kazanmışlardır.

Öğrendiğimize göre, Temsil Kolu pek yakında vazı sahne eylemek üzere Hisseişayia Piyesini hazırlamaktadırlar. Geçen temsilde kıymetli bir varlık gösteren genç elemanlarımızı tebrik ederken, hazırladıkları yeni piyesde de daha büyük muvaffakıyetlerini dileriz.

Gençlerin yetiştirilmesinde büyük bir alâka ile muvaffakıyeti görülen Bay Sadi Leblebicinin vilâyetçe de takdir edildiği baber alınmıştır.

Mahkemeler Yaz Tatiline Başladı

Mevkuflu işlerle müstacel mevadda ait muhakemelerden başka diğer mahkemeler kanunî tatiline başlamışlardır.

20 Temmuzda başlayup 5 Eylula kadar devam edecek olan bu tatil devresinde Asliye hukuk hakimile Sulh hukuk hakimi nöbetçi hakim olarak kalmışlardır.

Asliye ceza ve Sulh ceza hakimleri mezunen şehrimizden ayrılmışlardır.

MAAŞ ZAMMI

Vilâyetimiz H. Muhasebe Baş Mümeyyizi İbrahim Bilan kanunî müddetini doldurmasına binaen maaşı 30 dan 35 liraya iblağ ile terfi ettirilmiştir.

Arkadaşımızı tebrik eder muvaffakiyetlerini dileriz.

Amasya İcra Memuru

Bor icra memurluğunda bulunan hemşehrimiz Bakı Kâtip oğlu bu kerre naklen Amasya icra memurluğuna tayin kılınmıştır. Mumaileyh yeni memuriti mahalline gitmek üzere şehrimize gelmiştir.

PETROL ARAMA İŞİ

Geçen son baharda gelen mutahassıslar tarafından yapılan tetkikat neticesinde petrol cevherinin mevcudiyetine dair verilen rapor üzerine, sondaj yapılması icabeden mahallerin esaslı surette tetkik ve tespiti için Maden arama Enstitüsünce bu kerre iki mutahasıs daha gönderilmiştir.

Şehrimize gelen bu mutahassıslar bir kaç gündenberi uyuz gölü mevkiinde tetkikat icra eylemektedirler.

DAİMİ ENCÜMENDEN

Muhammen bedel Lira	K.	Adet	Numarası
136	82	2	17X6, 50 Dış lâstik
14	00	2	İç lâstik
165	00	1	32X6 İç ve dış arka lâstik
125	00	1	30X5 » » » ön lâstik
82	00	15	teneke Vagum yağı

1 - Vilâyet hizmet otomobili ile Nafıa müdüriyetinin kamyonuna muktazi yukarıda cins ve miktarları yazılı lâstik ve vagum yağı ile 143 lira 10 kuruş muhammen bedelli 14 kalem müteferrik levazım ağustosun 7 inci çarşamba günü saat 14 de ihale yapılmak üzere 20 gün müddetle açık eksiltmeye konulmuştur.

2 - Hepsinin muvakkat teminatı: 49 lira 95 kuruştur.

3 - Şartnameler Encümen kalemindedir.

4 - Taliplerin teminatlarile birlikte mezkûr gün ve saatte vilâyet encümenine müracaatları ilân olunur. 1-4

DAİMİ ENCÜMENDEN

Cinsi	Enaz	Ençok	Mu. teminat Lira	K.	Muh. rayiç K.
Ayvalık sabunu	900	1100	3	30	40
Nakarna	1000	1200	22	50	25
Şehriye	500	600	11	25	25
Kuru üzüm	600	800	15	00	25
Taze meyva	800	1000	4	50	6
Adet limon	600	800	2	40	4
Kilo çay	12	15	6	00	550
Birinci ekmek	22000	24000	180	00	10

10-7-940 tarihinden itibaren açık eksiltme müddeti 10 gün uzatılan memleket hastanesinin 940 mal yılı ihtiyacatından yukarıda cins, miktar ve muhammen bedelleri yazılı 8 kalem erzak ve levazıma bu müddet içinde de talip çıkmadığından 20-7-940 tarihinden itibaren 2490 sayılı kanunun 43 üncü maddesinin son fıkrasına tevfikan bir ay içinde pazarlıkla mübayaa edilmek üzüere açık eksitme müddeti uzatılmıştır.

Taliplerin teminatlarile birlikte mezkûr gün ve saatte vilâyet encümenine müracaatları ilân olunur. 1-4

Daimi Encümenden

1 - Çorum - Sungurlu yolunun 22 - 24 üncü kilometreleri arasında hazır bulunan 2100 metre mik'ap taşın kırdırılması, serilmesi ve silindirlenmesi Temmuzun 31 inci çarşamba günü saat 14 de daimî encümen riyaset odasında ihale edilmek üzere 20 gün müddetle açık eksiltmeye konulmuştur.

2 - İşin muhammen bedeli 5131 lira 99 kuruştur.

3 - Muvakkat teminat 384 lilra 90 kuruştur.

4 - Bu işe ait evraklar şunlardır.

A - Keşifname ve silsilei fiat

B - Eksiltme şartnamesi

C - Hususî şartname

D - Mukavele projesi

E - Bayındırlık işleri genel şartnamesi

F - Umumî fennî şartname

5 - Bu vesaik her gün daimî encümen kaleminde görülebilir. Eksiltmeye girebilmek için teminat akçalarının yatırılması ve ticaret odası vesikasının ibraz edilmesi şarttır. 2-3

Daimi Encümenden

1 - 10-7-940 tarihinden itibaren açık eksiltme müddeti 10 gün uzatılan memleket hastanesinin 80 kalem ecza ve levazımı tıbbiyesine bu müddet içinde talip çıkmadığından 20-7-940 tarihinden itibaren 2490 sayılı kanunun 43 üncü maddesinin son fıkrasına tevfikan pazarlıkla mübayea edilmek üzere açık eksiltme müddeti uzatılmıştır.

2 - Muhammen bedeli: 1928 lira 15 kuruştur.

3 - Muvakkat teminat: 144 lira 15 kuruştur.

4 - eksiltme şartnamesi, ecza ve levazımı tıbbiye listesi encümen kalemindedir.

5 - Taliplerin teminatlarile birlikte mezkûr gün ve saatte vilâyet encümenine müracaatları ilân olunur. 1-4

ZAYİ MÜHÜR

Osmaniye köyü ihtiyar hey'eti azası meyanında tatbikli bulunan isim mührümü kaybettim bu kerre yenisini yazdırarak tatbik ettiriyorum eski mührün hükmü olmadığımı ilân ederim.

Çorumun Osmaniye köyünden
Aza: Bekir Demirci

Sungurlu Sulh Hukuk Hakimliğinden

Sungurlu kasabasının Zir mahallesinden İsmail ağa karısı esaleten ve velâyeten Fatıma ve diğer karısı ikinci Fatıma ve Mehmet efendi vereseleri ve Ali ağa karısı Huriye aralarında ve aynı mahallede kâin canibi yemini Ali ağa odası, yesarı Ali ağa bahçesi, arkası Ali ağa tarlası, önü yol ile mahdut tahtani iki oda ve bir aralık ve fevkani iki oda bir aralık ile mahdut bir bap hanenin şüyuun izalesi suretile satılmasını istemeleri üzerine Sungurlu Sulh Hukuk mahkemesinde cereyan eden muhakeme sırasında davaya müdahale talep ve kabul edilen hissedarlardan hazinei maliyeye izafeten vekili avukat Medeni Soysalın talebile mezkûr hane bu defa satılığa çıkarılmıştır.

Satılacak olan bu hanenin temamı 64512 sehim itibarile bundan hazineye ait 2496 sehmi satılacaktır. Mezkûr evin temamına 500 lira kıymet takdir edilmiş olduğundan müzayedeye iştirak edebilmek için muhammen kıymetinin yüzde yedi buçuğu nisbetinde pey akçasını veya millî bir banka mektubunu hamilen gelmeleri ve aksi takdirde müzayedeye iştirak edemiyecekleri gibi satışın birinci günü 20-8-940 salı günü saat 10-12 de icra edilecektir. Muhammen kıymetinin yüzde 75 şini bulduğu takdirde ihale edilecektir. Ve aksi takdirde satış 15 gün temdit edilerek ikinci satış 5-9-940 perşembe günü aynı saatte en çok artırana ihale edilecektir. Dellâliye, ferağ, sair masraflar müşteriye aittir. Ve şartnamenin herkesin görebilmesi için açık bulundurulmaktadır.

Hududu yazılı satılık hisseye her ne suretle olursa olsun milkiyyet iddia edenlerin işbu ilân tarihinden itibaren her bir vesaikile ve daha fazla malumat almak istiyenlerin Sungurlu Sulh mahkemesi satış memurluğuna 930-215 numara ile müracaatları ve bu müddet içinde mülkiyyet iddiasında bulunanların ileride haklarının tanınmayacağı ilân olunur.

Daimi Encümenden

Memleket hastanesinin hariciye ve dahiliye pavyonlarına ait septik çukurlarının sızdırma tertibatı ile dahiliye pavyonu odaları tabanlarının mozayıklı betona tebdili Temmuzun 31 inci çarşamba günü saat 11 de Daimî Encümen riyaset odasında ihale edilmek üzüere 20 gün müddetle açık eksiltmeye konulmuştur.

Bedel keşfi 863 lira 86 kuruştur.

Muvakkat teminat 64 lira 8[illegible] kuruştur.

Keşifname ve şartnameler her gün encümen kaleminde görülebilir. İsteklilerin eksiltmeye girebilmeleri için muvakkat teminatını yatırmış olmaları şarttır. 2-2

Mahkeme Satış Memurluğundan

Hudut vesairesi:

Tapunun 24-8 939 tarih ve 119 sahife ve 131 adanın 3 parsel numarasında sağı: 38,35, 30 parsel numaralı Ölçek, Kuşçu, Velidede oğlu haneleri solu: 4,5,8 parsel numaralı Kılıççı, Sarı hatıp, Sabuncu oğlu haneleri arkası 29 parsel numaralı Bügetli oğlu hanesi önü: Çöplü caddesi 5,1,4 parsel numaralı haneler ile mahdut 20-40 metre murabbaı havliyi şamil tahtani üç oda ve harabe yüz tutmuş bir ahırı şamil olan hane tahminnen 500 lira değerindedir.

Çorumda mukim dava vekillerinden Sadullah ile Çöplü mahallesinden Vezir oğlu Sait aralarında müşterek olan ve kabili kısmet olmadığından satılarak şuyuun izalesi Çorum sulh huhuk mahkemesinin 26 3-940 tarih ve 385 - 119 nolu ilâmile hüküm altına alınan ve yukarıda hudut vesairesi yazılı olan müştemilât bir bab hane gazete ile ilânından ve ilânnamelerinin talik ve tebliğinden itibaren 30 gün müddetle açık artırmaya çıkarılmıştır hitamı olan 23-8 940 cüma günü Çorum mahkeme kaleminde ihalesi icra edilecektir bu gayrimenkule konulacak pey mahammen kıymetitinin yüzde yetmiş beşini doldurmadığı takdirde en çok artıranın uhtesinde baki kalmak şartile ihalesi onbeş gün daha uzatılarak hitamı olan 6-9 940 cüma günü aynı saatte ve mahkeme kaleminde icra edilecektir satış peşin ve bilumum masraf müşteriye aittir ve artırma şartnamesi hergün herkese açıktır bu gayrimenkul ile alâkası olanların yirmi gün içinde evrakı müsbiteleriyle birlikte müracaat etmedikleri ve hakları da tapu sicilli ile sabit olmadıkça satış bedelinden paylaşdırılmasından hariç kalacaklardır talip olanların muhammen kıymetinin yüzde yedibuçuğu nisbetinde pey akçasını veya millî bir banka mektubunu hamilen gelmeleri ilân olunur.

ZAYİ CÜZDAN

Çorum Ziraat Bankasından 24-7-934 tarihinde almış olduğum 164 Nolu tevdiat cüzdanımı zayi ettim. Hükmü olmadığını ilân ederim.

Nazmı Bilğe oğ. Erdoğan

KURULUŞ TARİHİ: 1921

İDARE YERİ

vilâyet matbaası

ÇORUM

- HER HAFTA ÇIKAR VİLÂYET GAZETESİDİR -

YIL: 19 — No. 1032

ÇARŞAMBA

31 - Temmuz - 1940
Nushası - 2 - kuruştur

Gençliğin vazifesi

Başvekâlet Beden Terbiyesi Genel Direktörü Tümgeneral Cemil Tanerin şehrimizde bulunmaları münasebetile Temmuzun 25 inci perşembe günü Halkevi salonunda büyük bir toplantı yapılmıştır. Çok kalabalık olan bu toplantıda; Beden Terbiyesi kanununun Türk gençliğini mecbur kıldığı vazifelerle bu vazifeden kaçmak isteyenlerin görecekleri cezayı müeyyedelerile tebarüz ettiren Genel Direktörün konuşmasını müteakib, kıymetli Valimiz Sayın Bay Salih Kılıç söz almışlar ve demişlerdir ki; Çorum yani Vilâyet gençliği imkân nisbetinde ötedenberi sporla yakından alâkalıdır. Bu kerre kanunen kendilerine verilecek beden terbiyesi işlerinin de verimli ve takdire değer neticelerle başarılacağından şimdiden emin olunabileceğini ve her verilen vazifeyi bütün varlığile başarmağa çalışan Çorum gençliğinin, kanunla kendisine tahmil edilen beden terbiyesi işini de seve seve koşacağından katiyen emin bulunulması lâzım geldiğini ifade eylemişlerdir ki, Sayın Valimizin Genel Direktöre karşı şu teminatlarile Çorum gençliğinin vatanî ve millî vazifelerini tamamile müdrik ve kendisine tevdi edilecek her hangi millî bir vazifeyi başarmağa muktedir ve enerjik varlığına şahadet eylemiş bulunmaktadırlar.

Kudretli Valimizin izhar buyurdukları bu yüksek varlık karşısında, vilâyet gençliğine ve halkına düşen büyük vazife, her sahada olduğu gibi, beden terbiyesi kanununun da bize tevdi eylediği vazifeleri layıkile ve esaslı surette ifa eylemek için derhal iş başına koşmak ve haftada ancak 4 saatten ibaret bulunan bu millî vazifeyi bilâkaydü şart muvaffakıyetli surette başararak, büyük bir müessesil tarafından namımıza yapılan fedakiyenin hakikatini fiilen isbat edelemektir.

* * *

Nüfusun adet ve evsafını bilmeye çalışmak, dinamik, ileriye, doğru gitmeye karar vermiş olan bir sosyete için ilk ödevdir. Türk Cumhuriyeti nüfus işini esaslı surette aydınlatmaya azmetmiştir. Bunun içindir ki 20 İLKTEŞRİN PAZAR günü yapılacak olan genel sayımında memleketin bütün teşkilât ve kuvvetlerinin birleşmesine ihtiyaç vardır. Bu işin muvaffakıyeti için el ele vermek en önemli bir vatandaşlık ödevidir.

BAŞVEKÂLET
İstatistik Umum Müdürlüğü

Valimizin TEDKİKLERİ

Kıymetli Valimiz Sayın Bay Salih Kılıç ayın 28 inci pazar günü Sungurluyu şereflendirmişler ve Çorum - Çerikli yolunun vilâyet hududuna kadar olan kısmı üzerinde tedkikat icra eylemişlerdir.

TERFİ EDEN HAKİMLER

İskilip Hukuk Hakimi Bay Mehmet Köni ile Sungurlu Sorgu Hakimi Bay Şevki Akbayın birer derece terfi eyledikleri haber alınmıştır. Hakimlerimizi tebrik ederiz.

VAZİFEDAR GENÇLER

Beden Terbiyesi kanununa tevfikan Vilâyetimizde mecburî hizmete tabi bulunan 336 - 337 - 338 doğumlu merkez dahilindeki gençlerin her gün öğleden sonra hükümet havlisinde çalışmakta olan komisyona ve kazalarda ise, merbut bulundukları Kaymakamlıklara müracaat ederek kayıtlerini yaptırmaları lüzumu vilâyetçe tebliğ buyrulmuştur. Müddeti içinde müracaat etmeyenlerin ceza görecekleri kanununda münderiç bulunmaktadır.

TAYİN

İskilip Sulh Hukuk zabıt kâtibi Mustafa Sezer bu kerre naklen Kavak kazası Sulh Mahkemesi Zabıt kâtipliğine tayin kılınmıştır.

ZELZELE

Dünkü salı gecesi 3 - 15 de ikisi hafif ve birisi orta şiddette birbirini takiben üç yer sarsıntısı olmuştur. Hiç bir hasar yoktur.

Aynı gün vaki olan zelzelenin Yozgadın Sorgun kazasına bağlı 12 köyde mühimce hasarat yaptığı teessürle haber alınmıştır.

İcra ve İflâs Kanununun Bazı Maddelerini Değiştiren Kanun

Kanun No: 3890 Kabul tarihi: 3-7-1940

— Geçen sayıdan artan —

72 inci madde mucibince borçlu olmadığı parayı ödemek mecburiyetinde kalan borçlunun umumî hükümler dairesinde mahkemeye müracaat ederek paranın geriye verilmesini istemek hakkı mahfuzdur.

İcranın geri bırakılması için verilecek mühlet.

Madde 36 - İlâmı temiz eden borçlu hükmolunan para veya eşyanın resmî bir mevkie depozito edildiğini isbat eder yahut hükmolunan para veya eşya kıymetinde mercice kabul edilecek menkul rehin veya esham veya tahvilât veya gayrımenkul rehin veya muteber banka kefalet gösterirse veya borçlunun hükmolunan para ve eşyayı karşılayacak malı mahcuz ise icranın geri bırakılması için Temyiz Mahkemesinden karar alınmak üzere icra memuru tarafından kendisinemünasip bir mühlet verilir. Bu mühlet ancak zaruret halinde uzatılabilir.

Borçlu, Devlet veya muzahareti adliyeye nail bir kimse ise yukarıdaki fıkrada yazılı teminatın bulunduğunu isbata hacet kalmaksızın kendisine bu mühlet verilir.

Ücreti alâkadar tarafından verilirse Temyiz Mahkemesi icranın geri bırakılması hakkındaki kararı icra dairesine telgrafla bildirir.

Nafaka hükümlerinde böyle bir mühlet verilemez.

Salâhiyet ve itirazları.

Madde 50 - Para veya teminat borcu için takib hususunda Hukuk Usulü Muhakemeleri Kanununun salâhiyete dair hükümleri kıyas yolu ile tatbik olunur. Şu kadar ki, takibe esas olan akdin yapıldığı icra dairesi de tokibe salâhiyetlidir.

Salâhiyet itiraza esas hakkındaki itirazla birlikte yapılır. Tetkik mercii tarfından önce salâhiyet meselesi tetkik ve kat'i surette karara raptolunur.

İki tetkik mercii arasında salâhiyet noktasından ihtilâf çıkarsa Hukuk Usulü Muhakemeleri Kanunun un 25 inci maddesi hükmü tatbik olunur.

1 - Ödeme emri ve münderecatı

Madde 60 - Takib talebi üzerine icra dairesi bir ödeme emri yazar.

Emir:

1 - 58 inci madde mucibince takib talebine derci lâzımgelen kayidları,

2 - Borcun ve masrafların yedi gün içinde ödenmesi, borç teminat itası mükel'efiyeti ise teminatın bu müddet zarfında gösterilmesi ihtarını,

3 - Borcun tamamına veya bir kısmına veyahut alacaklının takibat icrası hakkına dair bir itirazı varsa yine bu yedi gün içinde bildirmesi ve bu müddet içinde 74 üncü madde mucibince mal beyanında bulunması ve bulunmazsa hapisle tazyik olunacağı ve hakikate muhalif beyanda bulunulursa hapisle cezalandırılacağı ihtarını,

4 - Borç ödenmez veya itiraz olunmazsa cebrî icraya devam edileceği beyanını,

İhtiva eder.

Ödeme emri iki nüsha olarak tanzim kılınır. Bir nüshası borçluya diğeri alacaklıya verilir. İki nüsha bir birine uymadığı takdirde borçlununki muteber addolunur.

Alacaklıya verilen nüsha hiç bir resim ve harca tâbi değildir.

İtiraz

1 - Müddet ve şekli

Madde 62 - İtiraz etmek isteyen borçlu, itirazını, ödeme emrinin tebliği tarihinden yedi gün içinde istida ile veya şifahen icra dairesine bildirmeğe mecburdur.

Borcun bir kısmına itiraz eden borçlunun o kısmın cihet ve miktarını açıkça göstermesi lâzımdır. Aksi takdirde itiraz edilmemiş sayılır.

Borçlu isterse itirazda bulunduğuna dair kendisine bir vesika verilir. Bu vesika hiç bir resim ve harca tâbi değildir.

3 - Alacaklıya verilecek nüsha

Madde 64 - İtiraz, alacaklıya mahsus ödeme emri nüshasına kaydedilir. İtiraz vaki olmazsa bu husus dahi işaret olunur.

Bu nüsha itirazdan sonra veya itiraz müddetinin bitmesi üzerine alacaklıya verilir.

6 - İtirazın ibtali

1 - Mahkemeye müracaat suretile:

Madde 67 - Takib talebine itiraz edilen alacaklı itirazın ref'i talebinde bulunmak istemezse hakkını almak için umumî hüküm-

ler dairesinde mahkemeye müracaat edebilir.

Borçlunun haksızlığına karar verilirse iki tarafın vaziyetine ve davanın ve hükmolunan şeyin tahammülüne göre yüzde ondan aşağı olmamak üzere alacaklı lehine münasib bir tazminat takdir olunur.

İtiraz eden veli, vasi veya mirasçı ise borçlu hakkında tazminat hükmolunması suiniyetin sübutuna bağlıdır.

Alacaklı itirazı öğrendiği tarihten itibaren altı ay içinde refi talebinde bulunmazsa artık bir daha ilâmsız takib talebinde bulunamaz.

2 - İtirazın refi suretile:

Madde 68 - Talebine itiraz edilen alacaklının takibi imzası ikrar veya noterlikçe tasdik edilen bir senede yahut resmî dairelerin veya selâhiyetli makamların selâhiyetleri dahilinde ve usulüne göre verdikleri makbuz veya vesikaya müstenid ise alacaklı itirazın refini isteyebilir.

Borçlu itirazını varid gösterecek hiç bir vesika göstermezse tedkik mercii itirazın refine karar verir.

İtiraz birinci fıkrada gösterilen sened veya makbuz yahud vesikaya müstenid ise itirazın refi talebi reddolunur.

Takip birinci fıkrada yazılan bir vesikaya müstenid değilse alacaklı itirazın muvakkaten rifini isteyebilir. Borçlu borcu tanımaz veya imzasını inkâr ederse merci hakimi iki tarafın verdikleri izahattan ve bizzat veya ehlivukuf marifetile münker imzanın alacaklının medarı tatbik olarak ibraz edeceği imza ile yahud borçluya yazdıracağı yazılarla tatbik ve tedkikinden veya sair delâil ve karinelerden borçluya aid olduğuna kanaat getirirse itirazın muvakkaten refine karar verir.

Borçlunun gösterdiği vesika altındaki imza alacaklı tarafından inkâr edilirse hakim, dördüncü fıkrada yazılı usule tevfikan yaptığı tedkikat neticesinde imzanın alacaklıya aid olduğuna kanaat getirdiği takdirde alacaklının ref'i itiraz talebini reddeder.

İmza tatbikında Hukuk Usulü Muhakemeleri Kanununun ehlivukufa aid hükümlerile 309 uncu maddesinin ikinci, üçüncü ve dördüncü fıkraları ve 310, 311 ve 312 inci maddeleri hükümleri tatbik olunur.

Merciin kararile takibin talik ve ibtalı

Madde 71 - Borçlu borcun ana ve faizerinin ve masrafların itfa edildiğini yahud alacaklının kendisine bir mühlet verdiğini noterden tasdikli veya imzası ikrar edilmiş vesika ile isbat ederse takibin ibtal yahut talikini her zaman tedkik merciinden isteyebilir.

Hapis ile tazyik.

Madde 76 - Mal beyanında bulunmayan borçlu alacaklının talebi üzerine beyanda bulununcaya kadar icra memuru tarafından bir defaya mahsus olmak üzere hapis ile tazyik olunur. Ancak bu hapis üç ayı geçemez.

Haciz

1 - Talep mddeti

Madde 78 - Ödeme emrindeki müddet geçtikten ve borçlu itiraz etmiş ise itirazı refolunduktan sonra mal beyanı beklemeksizin alacaklı haciz konmasını isteyebilir.

Haciz istemek hakkı, ödeme emrinin tebliği tarihinden itibaren bir sene geçmekle düşer. İtiraz veya dava halinde, bunların vukuundan hükmün kat'ileşmesine kadar geçen zaman hesaba katılmaz.

Alacaklı isterse, haciz talebinin vukuuna dair bir vesika verilir. Bu vesika hiç bir harç ve resme tabi değildir.

Haciz talebi kanunî müddet içinde yapılmaz veya geri alındıktan sonra bu müddet içinde yenilenmezse dosya muameleden kaldırılır.

Yeniden haciz istemek, alacaklı tarafından vukubulan yenileme talebinin borçluya tebliğine mütevakkıftır. İlâma müstenid olmayan takıplerde yenileme talebi üzerine yeniden harç alınır. Yenileme nasraf ve herçları borçluya tahmil edilmez,

Haciz yapan memurun selâhiyeti.

Madde 80 - İcra memuru haczi kendi yapabileceği gibi muavin veya kâtiplerinden birine de yaptırabilir.

Borçlu haciz, sırasında malın bulunduğu yerde bulunmaz ve hemen bulundurulması mümkün olmazsa haciz. gıyabında yapılır.

Talep vukuunda borçlu kilitli yerleri ve dolapları açmağa vesair eşyayı göstemeğe mecburdur. Bu yerler icabındazorla açtırılır.

Haciz yapan memur, borçlunun üzerinde para, kıymetli evrak, altın veya gümüş veya diğer kıymetli şeyleri sakladığını ve bunları icra memuruna tevdi etmeyi reddettiğini görürse borçlunun şahsına karşı kuvvet istimal olunabilir.

Haczi caiz olmayan eşya ve alacaklar.

Madde 82 - Aşağıdaki şeyler haczolunamaz:

1 - Devlet mallarile mahsus kanunlarında haczi caiz olmadığı gösterilen mallar,

2 - Borçlunun zatî ve

Nüfus sayımı, bir devletin sınırları içinde yaşayan insanların sadece azalıp, çoğalmasını bilmek için değil, aynı zamanda ileri doğru ve hesaplı bir yaşamanın imkânlarını bulmak ve tanzim etmek için yapılır. Bu bakımdan önümüzdeki İLKTEŞRİNDE yapılacak sayım Devletin dahâ ileri bir yaşama seviyesine varması için alacağı tedbirlerin saha, çare ve yollarını gösterecektir.

BAŞVEKÂLET
İtatistik Umum Müdürlüğü

---

mesleki için lüzumlu elbise ve eşyasile borçlu ve ailesine lüzumu olan yatak takımları ve ibadete mahsus kitap ve eşyası,

3 - Vazgeçilmesi kabil olmayan mutbak takımı ve pek lüzumlu ev eşyası,

4 - Borçlu çiftçi ise kendisinin ve ailesinin maişetleri için zarurî olan arazi ve çift hayvanları ve nakıl vasıtaları ve ditaferruatı ve ziraat âletleri, degilse, san't ve mesleği için lüzumlu olan alât ve edevat ve kitapları ve arabacı, kayıkçı, hamal gibi küçük nakliye erbabının geçinmelerini temin eden nakıl vasıtalrı,

5 - Boçrlu ve ailesinin idareleri için lüzumlu ise borçlunun tercih edeceği bir süt veren mandası veya ineği veyahut üç keçi veya koyunu ve bunların üç aylık yem ve yataklıkları,

6 - Borçlu ve ailesinin iki aylık yiyecek ve yakacakları ve borçlu çiftçi ise ayrıca gelecek mahsul için lâzım olan tohumluğu,

7 - Borçlu bağ, bahçe veya meyva veya sebze yetiştirci ise kendisinin ve ailesinin maişetleri için zarurî olan bağ, ve bahçe ve bu san'at için lüzumlu bulunan alât ve edevat,

Geçimi hayvan tetiştirmeğe münhasır olan borçlunun kendisi ve ailesinin maişetleri için zarurî olan mikdarı ve bu hayvanların üç aylık yem ve yataklıkları,

8 - Borçlar Kanununun 510 uncu maddesi mucibince haczolunmak üzere tesis edilmiş olan kaydi hayatla iradlar,

9 - Memleketin ordu ve zabıta hizmetlerinde malûl olanlara bağlanan tekaüt maaşları ile bu hizmetlerden birinin ifası sebebile ailelerine bağlanan maaşlar ve ordunun hava ve denizaltı mensuplarına verilen uçuş ve dalış ikramiyeleri,

10 - Bir muavenet sandığı veya cemiyeti tarafından hastalık, zaruret ve ölüm gibi hallerde bağlanan maaşlar,

11 - Vücut veya sıhhat üzerine ika edilen zararlar için tazminat olarak mutazarrırın kendisine veya ailesine toptan veya irad şeklinde verilen veya verilmesi lâzım gelen paralar,

12 - Borçlunun haline münasip evi (ancak evin kıymeti fazla ise bedelinden haline münasip bir yer alınabilecek mikdarı borçluya bırakılmak üzere haczecilerek satılır.) Mesken haczilerinde ihale tarihine kadar şikâyet caizdir.

Kanunu Medeninin 807 inci meddesi hükmü mahfuzdur.

2, 3, 4, 5 ve 7 numaralı fıkralarındaki istisna borcun bu eşya bedelinden tevellüt etmemesi haline münhasırdır.

Kısmen haczi caiz olan şeyler

Madde 83 - Maaşlar, tahsisat ve her nevi ücretler, intifa hakları ve hasılatı, ilâma müstenid olmayan nafakalar, tekaüt maaşları, sigortalar veya tekaüt sandıkları tarafından tahsis edilen iradlar, borçlu ve ailesinin geçinmeleri için icra memurunca lüzumlu olarak takdir edilen mikdar tenzil edildikten sonra haczolunabilir.

Ancak haczolunacak mikdar bunların dörtte birinden aşağı olamaz.

Menkul ve gayrimenkul malların haczi:

Madde 85 - borçlunun kendi yedinde veya üçüncü şahıstaolan menkul mallarile gayrimenkullerinden ve alacak ve haklarıdnan alacaklının ana, faiz ve masraflar da dahil olmak üzere bütün alacaklarına yetecek mikdarı haczolunur.

Borçlu tarafından başkasına olduğu beyan veya üçüncü şahıs tarafından ihtiyaten haciz yahut istihkak ibdida edilmiş bulunan malların haczi en sonraya bırakılır.

Ancak haczolunan gayrimenkul arttırmaya çıkarılmadan borçlu borcun itfasına yetecek menkul mal veya vadesi gelmiş sağlam alacak gösterirse gayrimenkul üzerinde haciz baki kalmak üzere önce gösterilen menkul veya alacak da haczolunur.

Şu kadar ki, bu suretle mahcuz kalan gayrimenkulü idare ve işletmesine ve hasılatına ve menfaatlerine icra dairesi müdahele etmez.

Hasılatı paraya çevirme masraflarını ve icabında muhafaza ve idare masraflarını tecavüz etmiyeceği muhakkak olan şeyler haczolunamaz.

Haczi koyan memur borçlu ile alacaklının menfeatlrini mümkün olduğu kadar telif etmekle mükelleftir.

---

2 - Alacaklar hakkında

Madde 89 - Hâmiline ait olmayan yahut cirosu kabil senede müstenit bulunmayan alacak veya sair bir hak haczedilirse icra memuru borçlu olan hakiki veya hükmî üçüncü şahsa bundan böyle borcunu ancak icra dairesine ödeyebileceğini ve aşağıdaki fıkralar hükmünü bildirir.

Borçlunun alacağı veya üçüncü şahıstaki bir malı haczedilip de üçüncü şahıs borcu olmadığı veya malın yedinde bulunmadığı veya haczin tebliğinden evvel borç ödenmiş veya mal istihlâk edilmiş, yahut kusuru olmaksızın telef olmuş veya alacak borçluya veya emrettigi yere verilmiş olduğu gibi bir iddiada ise keyfiyeti, haczin kendisine tebliğin den yedi gün içinde icra dairesine yazılı veya şifahi beyanla bildirmeğe mecburdur. Bildirmediği halde mal yedinde ve borç kıymetinde mevcut sayılarak tesbiti veya ödenmesi istenir.

Üçüncü şahıs kusuru olmaksızın bir mâni sebebile müddeti içinde itiraz ve iddiasını bildirmediği takdirde 65 inci madde hükmü cari olur. Her halde üçüncü şahsın umumî hükümler dairesinde borçluya karşı müracaat ve tazminat hakkı mahfuzdur.

Malın teslimi mümkün olmazsa alacaklı mahkemeye müracaatla kıymetini ona ödetir.

Haciz isteyen kimse üçüncü şahıs tarafından verilen cevabın hilâfını tedkik merciinde isbatla ceza ve tazminat istemek hakkını haizdir.

Bu madde hükmü memuriyeti hasebile hakikate muhalif beyan da bulunan memurlar hakkında da tatbik olunur.

İştirak halinde tasarruf edilen mallar:

Madde 94 - Bir intifa hakkı veya taksim edilmemiş bir miras veya bir şirket yahut iştirak halinde tasarruf edilen bir mal hissesi haczedilirse icra dairesi ikametgâhları malûm olan alâkadar üçüncü şahıslara haber verir.

Borçlunun reddetmediği miras veya başka bir sebeble iktisab eyleyip henüz tapuya tescil ettirmediği mülkiyet ve diğer aynî hakların borçlu namına tescili alacaklı tarafından istenebilir. Bu talep üzerine icra dairesi alacaklının bu muameleyi takib edebileceğini tapu dairesine ve icabında mahkemeye bildirir.

Bu hüküm, almağa hak kazandığı veya almakta bulunduğu tekaüd veya eytam maaşını istifa için icab eden yoklama muamelesini yaptırmayanlar hakkında, salâhiyetli makama bildirmek suretile tatbik olunur.

Alacaklının bu sebeble yapacağı kanunî masraflar ayrıca takib ve hükme hacet kalmaksızın dairece borçludan tahsil olunur.

2 - Üçüncü şahsın istihkak iddiası

Madde 97 - İstihkak iddiasına karşı alacaklı veya borçlu tarafından itiraz edilirse icra memuru dosyayı hemen icra merciine verir. Merci dosya üzerine veya lüzumlu görürse alâkalı olanları davet ederek müdafaa ile yapacağı tedkikat neticesinde tahassül edecek hale göre takibin devamına veya talikine karar verir.

İstihkak davasının sırf satışı tehir etmek gayesile suiistimal edildiğini kabul etmek için ciddi sebebler bulunduğu takdirde merci takibin taliki talebini reddeder.

Takibin talikine karar verilirse, heksız çıktığı takdirde alacaklının muhtemel zararına karşı davacıdan kavi teminat alınır.

Teminatın cinsi ve mikdarı mevcut delillerin mahiyetine göre takdir olunur.

Takibin talikına dair verilen kararın temyizi kabildir. Takibin devamına dair verilen merci kararı temyiz olunamaz.

Üçüncü şahıs, merci kararının tefhim veya tebliğinden itibaren yedi gün içinde tedkik merciinde istihkak davası açmağa mecburdur. Bu müddet zarfında dava edilmediği takdirde üçüncü şahıs alacaklıya karşı iddiasından vazgeçmiş sayılır.

Kiralanan yerlerdeki hapis hakkına tâbi eşyaya müteallik istihkak davaları Borçlar Kanununun 268 inci maddesinin birinci fıkrasında yazılı hükümlere muvafık olmadıkça talik emri ve rilemez.

Dava esnasında 106 ıncı maddedeki müddetler cereyan etmez.

— Sonu var —

Daimi Encümenden

1 - 10-7-940 tarihinden itibaren açık eksiltme müddeti on gün uzatılan vilâyet ayğır deposunda mevcut damızlıkların 940 mali yılı ihtiyacatından azı 11215, çoğu 12000 kilo yulaf ile azı 19000, çoğu 20000 kilo kuru ota bu müddet içinde de talip çıkmadığından 20-7-940 tarihiden itibaren 2490 sayılı kanunun 43 üncü maddesinin son fıkrasına tevfikan bir ay içerisinde pazarlıkla mübayaa edilmek üzere açık eksiltme müddeti uzatılmıştır.

2 - Muhammen bedelleri yulafın 5, kuru otun 4 liradır.

3 - Muvakkat teminat yulafın 45, kuru otun 60 liradır.

4 - Eksiltme şartnamesi Encümen kalemindedir.

5 - Taliplerin teminatlarile birlikte mezkûr gün ve saatte vilâyet Encümenine müracaatları ilân olunur. 2-4

Daimi Encümenden

1 - Rüsumu nisbiyesi beş sene müddetle maktuiyyete bağlanan 120 + 30 dönüm mesahai sathiyesinde arazii emiriyeden Mecidözü kazasının Palabıyık köyünde vaki değirmen taşı ocağı 17-7-940 tarihinden itibaren artırma müddeti 10 gün uzatıldığı halde talip çıkmadığından 2490 sayılı kanunun 43 üncü maddesinin son fıkrasına tevfikan bir ay içerisinde pazarlıkla muamelesinin tamamlanması için artırma müddeti uzatılmıştır.

2 - Muhammen bedeli 700 lira muvakkat teminat 52 lira 50 kuruştur.

3 - Buna ait şartname Mecidözü kazası hususî muhasebe memurluğunda ve daimî encümen kaleminde her gün görülebilir.

4 - Taliplerin bu müddet içinde teminatlarile birlikte Vilâyet Encümenine müracaatları ilân olunur. 1-4

Tapu Sicil Muhafızlığından

Emirahmet mahallesinden Bezgin oğlu Ahmet veresesi Kuşçu tepesi mevkiindeki bir kıt'a tarlayı senetsiz tasarrufata ve intikale istinaden namlarına tapulatmak istediklerinden mevzuu bahs tarlanın hukuki vaziyetinin tedkiki için 11-8-940 günü mahalline memur gönderileceği ve bu hususta bir güna tasarruf iddiasında bulunan varsa keşif günü memuruna veya daha evvel tapu idaresine ellerinde müsbit vesikalar ile birlikte müracaatları gereği ilân olunur.

İtfaiye Okuluna Girme Şeraiti

1 - 1940 - 1941 beşinci devre itfaiye kursu 1-10 940 tarihinde açılacak ve imtihanlarda dahil olmak üzere 9 ay devam edecektir.

2 - Kursa iştirak edecek olanların 25-9-940 tarihine kadar İstanbul İtfaiye Müdürlüğüne gönderilmiş olmaları lâzımdır.

3 - Diğer belediyelerden âmir kursuna altı kişi alınacaktır. Bunların orta mektep mezunu olması veya o derece de tahsil görmuş olduğunu İstanbul İtfaiye Nüdürlüğünde yapılacak imtihanda isbat etmesi şarttır.

4 - Diğer belediyelerden efrat kursuna 20 kişi alınacaktır. Bunların ilk mektep mezunu olması veya o derecede tahsil görmüş olduğunu İstanbul İtfaiye Müdürlüğünde yapılacak imtihanda isbat etmesi lâzımdır.

5 - Gelecek olan talebelerin yalnız karyolaları İstanbul itfaiye müdürlüğünce temin edilecektir. Yatak yastık ve battaniyelerini kendilerinin getirmeleri lâzımdır.

6- Kursun devam ettiği müddet zarfında bir kişinin masrafı aşağıda yazılıdır. Belediyelerin bu parayı doğrudan doğruya İstanbul itfaiye Müdürlüğüne göndermeleri lâzımdır.

7 - Kursa gönderilecek talebenin geldiği vilâyet hastahanesi heyeti sıhhiyesinden sıhhî muayene raporu alması ve mezkûr raporda itfaiye zorluklarına mütehammil bulunduğunun zikredilmesi lâzımdır.

8 - Bazı vilâyet ve kaza belediyeleri tarafından itfaiye teşkilâtları için mütehassıs itfaiye âmiri gönderilmesi istenmekte ise de, her istenilen zaman âmir bulmak imkânsız olduğundan bu gibi kimselere ihtiyacı olan belediyelerce bu işe elverişli ve yukarıdaki şeraiti haiz olanların yetişriltmek üzere mektebe yollanması lâzımdır.

Lira	
20	Kurs masraflarını iştirak (kaydiye) ücreti
16	Bir adet kabut bedeli
16	» kat elbise bedeli
19	» çift çizme bedeli
104	İaşe bedeli
175	Yekûn

ZAYİ MÜHÜRLER

Muhtarı bulunduğum Teslim köyünün resmî mührile kendi isim mührümü ve üçüncü aza Hüseyin Aksunun isim mührünü zayi ettim. Bu kerre yenisini almak üzereyim eski mühürlerin hükmü olmadığını ilân eylerim.

Teslim köyü Muhtarı
İsmail Koçak

DAİMİ ENCÜMENDEN

Muhammen bedel Lira	K.	Adet	Numarası
136	82	2	17X6, 50 Dış lâstik
14	00	2	İç lâstik
165	00	1	32X6 İç ve dış arka lâstik
125	00	1	30X5 » » » ön lâstik
82	00	15	teneke Vagum yağı

1 - Vilâyet hizmet otomobili ile Nafıa müdüriyetinin kamyonuna muktazi yukarıda cins ve miktarları yazılı lâstik ve vagum yağı ile 143 lira 10 kuruş muhammen bedelli 14 kalem müteferrik levazım ağustosun 7 inci çarşamba günü saat 14 de ihale yapılmak üzere 20 gün müddetle açık eksiltmeye konulmuştur.

2 - Hepsinin muvakkat teminatı: 49 lira 95 kuruştur.

3 - Şartnameler Encümen kalemindedir.

4 - Taliplerin teminatlarile birlikte mezkûr gün ve saatte vilâyet encümenine müracaatları ilân olunur. 2-4

DAİMİ ENCÜMENDEN

Cinsi	Enaz	Ençok	Mu. teminat Lira	K.	Muh. rayiç K.
Ayvalık sabunu	900	1100	3	30	40
Nakarna	1000	1200	22	50	25
Şehriye	500	600	11	25	25
Kuru üzüm	600	800	15	00	25
Taze meyva	800	1000	4	50	6
Adet limon	600	900	2	40	4
Kilo çay	12	15	6	00	550
Birinci ekmek	22000	24000	180	00	10

10-7-940 tarihinden itibaren açık eksiltme müddeti 10 gün uzatılan memleket hastanesinin 940 mal yılı ihtiyacatından yukarıda cins, miktar ve muhammen bedelleri yazılı 8 kalem erzak ve levazıma bu müddet içinde de talip çıkmadığından 20-7-940 tarihinden itibaren 2490 sayılı kanunun 43 üncü maddesinin son fıkrasına tevfikan bir ay içinde pazarlıkla mübayaa edilmek üzüere açık eksitme müddeti uzatılmıştır.

Taliplerin teminatlarile birlikte mezkûr gün ve saatte vilâyet encümenine müracaatları ilân olunur. 2 4

İskilip Ortaokul Müdürlüğünden

İskilip ortaokulu için satın alınmasına karar verilen on iki ton Linyit kömürü 21-7-1940 tarihinden 9-8-1940 cuma gününe kadar eksiltmeye konulmuştur. İhale 9 - Ağustos - 1940 cuma günü saat 15 te İskilip Malmüdürlüğünde yapılacaktır. Muvakkat teminat 16 lira 20 kuruştur. Taliplerin şartnameyi görmek üzere Çorum Maarif Müdürlüğüne veya İskilip ortaokul müdürlüğüne baş vurmaları. 2 3

P.T.T. Umum Müdürlüğünden

Dairemize en aşağı orta mektep mezunu olmak şartile müsabaka ile stajiyer alınacaktır. Bunlara verilecek ücretle müsabakaya iştirak için aranacak vesikaların nevi ve mahiyeti vilâyet P.T.T. Müdürlüğünden öğrenilir. İmtihanlara vilâyet merkezlerinde bir ağustos perşembe günü saat 9 da başlanacaktır. Taliplerin evrakı müsbitelerini tamamlayıp vilâyet P.T.T. Müdürlüklerine müracaatla isim ve adreslerini kayıt ettirmeleri lüzumu ilân olunur. 4-4

Daimî Encümenden

1 - Çorum - Sungurlu yolunun 22 - 24 üncü kilometreleri arasında hazır bulunan 2100 metre mik'ap taşın kırdırılması, serilmesi ve silindirlenmesi Temmuzun 31 inci çarşamba günü saat 14 de daimî encümen riyaset odasında ihale edilmek üzere 20 gün müddetle açık eksiltmeye konulmuştur.

2 - İşin muhammen bedeli 5131 lira 99 kuruştur.

3 - Muvakkat teminat 384 lilra 90 kuruştur.

4 - Bu işe ait evraklar şunlardır.

A - Keşifname ve silsilei fiat
B - Eksiltme şartnamesi
C - Hususî şartname
D - Mukavele projesi
E - Bayındırlık işleri genel şartnamesi
F - Umumî fennî şartname

5 - Bu vesaik her gün daimî encümen kaleminde görülebilir. Eksiltmeye girebilmek için teminat akçalarının yatırılması ve ticaret odası vesikasının ibraz edilmesi şarttır. 3-3

Çorum Belediye Başkanlığıdan

Bundan sonra yapılacak ve açılacak ve nakledilecek gazino, kahve, lokantalarla manifatura ve tuhafiye mağazaları ve içerilerinde ateş kullanılan dükkânlar, bakkal, sebzeci, berber, kasap, kebabçı, köfteci, demirci, kalaycı, sobacı, çilingir, kuduracı, çarıkçı, leblebici, mutaf ve dokumacı dükkânlarının aşağıda gösterilen genişlikte ve şekilde ve o evsafta yapılmaları ve bu genişlik ve evsafı haiz olmaları lâzımdır. Hilâfında hareket edenlerin 1608 sayılı kanun hükmüne tevfikan cezaya çarpılacakları ilân olunur.

Gazino ve kahveler

1 - Cephesi 7 M. sahası da 80 M2. den aşağı olmayacak;

2 - Büfesi, helası ve büfeye açılır ayrı bir kapısı bulunacak,

3 - Büfe ve hela müşteri tarafından görülmiyecek. Müşterinin oturacağı yere açılır bir kapı ile buraları salonla birleştirilebilir.

4 - Zemin çimento, çini, mozayık, tahta ise muşamba olacaktır dıvarlar kontroplak veya yağlı boyalı bulunacak,

5 - Gazinoya giriş antre mutlaka bulunacak irtifa 3,5 metreden aşağı bulunmayacak. Bol zıyayı havi bulunması şarttır.

6 - Müşteri kabul etmeyen kahve ocaklarında eb'ad mevzubahis değildir.

Lokantalar

1 - Cephe 6 metre, sahası 80 M2. ından aşağı olmayacak irtifa 3,5 metre,

2 - Mutbah, hela ve bulaşık yıkama yeri mutlaka bulunacak

3 - Mutbah, hela ve bulaşıkhane müşteri tarafından görülmeyecek,

4 - Yemek yenilecek salon dıvarları yağlı boya kontrplak olacak. Zemin çimento, çini, tahta ise muşambalı olacak.

5 - Vitrin bulunmayacak giriş antre mutlaka olacak irtifa 3,5 M.

Bakkal Dükkânları

1 - Cephe 3,5 M. eni 3,5 M. den aşağı olmayacak.

2 - Zemin çimento, çini veyahut tahta üzerine muşamba olacak bodrumu bulunacak camekânlı vitrin dükkânın hududu esasiyesinden olacak irtifa 3,5 metre.

Berberler

1 - Cephe 3,5 M2. dan sahası 12 M2. den aşağı olmıyacak.

2 - Hariçen camekân, dahilen levabo tesisatını havi bulunacak.

3 - Zemin çimento, çini, mozayık, tahta ise muşambalı olacak. Dıvarlar yağlı boya veyahut kontrplak olacak.

Kasaplar

1 - Cephe 3,5 M. sahası 12 M2. ından aşağı olmıyacak.

2 - Haricen telli vitrin ve su tesisatı olacağı gibi zeminden 1,5 metre irtifaına kadar çini ferşedilecektir.

3 - Zemin çimento, çini, mozayık olacak. İrtifaı 3,5 metre.

Manifatura ve tuhafiyeciler

1 - Cephe 3,5 metreden aşağı olmıyacak.

2 - Camekânli vitrini bulunacak ve zamini teprak olmıyacaktır.

Sebzeciler

1 - Cephe 3,5 M. sahası 12 M2. ından aşağı olmıyacak.

2 - Telli vitrini ve su tesisatı bulunacak.

3 - Zemin çimento veyahut çini olacaktır.

Kebapçılar ve köfeciler

1 - Cephe 5 metre, sahası 20 M2. ından aşağı olmıyacak.

2 - Kebap pişirme yeri, hela ve bulaşıkyeri müşteri görmiyeceği şekilde ayrı alacaktır. Vitrin bulunmıyacak.

3 - Dıvarlar yağlı boya veyahut kontrpiak olacak zemin çimento, çini, mozayık, tahta ise muşambalı olacak.

Demirci, kaleyci, sobacı, çilingir vesair

1 - Cephe 4 metre, sahası 20 M2. ından aşağı olmıyacak.

2 - Fennî bacası bulunacak. Zemin çimento olacak.

Kunduracı, çarıkcı bilumum deri işleyen dükkânlar

1 - Cephe 3,5 M. sahası 16 M. 2 ından aşağı olmıyacak.

2 - Zemin çimento veyahut mozayık olacak. Camekânli vitrini bulunacaktır.

Leblebiciler

1 - Cephe 5 M. sahası 20 M2. ından aşağı olmıyacak.

2 - Harice koku vermeyecek tarzda muntazam ocak tertibatını havi olacak,

3 - Zemin çimento olacak.

Mutaf ve dokumacılar

1 - Cephe 4 metre, sahası 40 M2. ından aşağı olmıyacak.

2 - Haricen camekânli vitrini bulunacak.

3 - Zemin çimento olacak. Ve tezgâhlar fennî şekilde tanzim edilecek.

A - Lokanta, gazino, kahve ve bilumum demirciler ve bilhassa içinde ocak bulunan her türlü ticarethaneler baca ve su tesisatını havi bulunacaktır.

KURULUŞ TARİHİ: 1921

İDARE YERİ

vilâyet matbaası

ÇORUM

- HER HAFTA ÇIKAR VİLÂYET GAZETESİDİR -

YIL: 19 — No. 1033

ÇARŞAMBA

7 - Ağustos - 1940
Nushası - 2 - kuruştur.

Millî Şefimiz Ankarada

Ankara : radyo :

Millî Şefimiz Reisi Cumhur İsmet İnönü refakatlerinde Baş Vekil Doktor Refik Saydam bulunduğu halde dün saat 10-30 da hususî trenlerile Ankarayı şereflendirmişlerdir.

Millî Şefimiz Ankara istasyonunda Büyük Millet Meclisi Reisi Abdulhalık Renda, Genel Kurmay Başkanı Mareşal Fevzi Çakmak, Vekiller ve Vekâletler erkânı, Ankara valisi, Merkez komutanı tarafından karşılanmışlar ve garın iç ve tışını dolduran binlerce halkın sürekli alkışları ve yaşa, varol nidaları arasında köşklerine hareket buyurmuşlardır.

GENÇLİK TEŞKİLÂTI

Beden Terbiyesi Kanununa tevfikan şehrimizde kurulan gençlik teşkilâtının hazırlıkları nihayet bulmak üzeredir. Bu teşkilâtın bir an önce faaliyete geçmesine bizzat alâkadar olan beden terbiyesi bölgemiz Başkanı Valimiz Sayın Bay Salih Kılıç, teşkilâtın tabur ve bölük komutanlıkları vaaifelerini göre- ek Zevatıda tayin buyurmuşlardır.

Gösterilen bu sıkı faaliyetten anlaşıldığına göre, bu teşkilât için başlama günü olarak tesbit edilmiş olan 30 Ağustostan çok önce şehrimiz teşkilâtı bütün hazırlıklarını bitirmiş ve çalışma sahasına girmiş bulunacaktır.

HALKEVİ TEMSİLLERİ

Şehrimiz Halkevi Gösterit şubesi ayın 3 üncü cumartesi, 4 üncü pazar geceleri Sinema binasında Hisseişayia piyesini vazıhne eylemiştir. 1200 den fazla seyvetlinin temaşa eylediği bu piyeste rol alan kıymetli gençlerimiz ilâ istisna büyük muvaffakıyetler göstermişlariardır.

Gösterit şubesi elemanları köylü yurddaşlarında istifadelerini temin için pek yakında köy gezilerine çıkarak temsiller verecekerdir. Bununla beraber 30 Ağustos Zafer ve Tayyare bayramı için de bir piyesinde hazırlanmakta olduğu öğrenilmiştir.

BANKA MEMURLUĞU İMTİHANI

Türkiye Zirrat Bankasına alınacak memurlar içia lise ve orta mektep mezunları arasında, Samsun Ziraat Bank şubesinde imtihan edileceği haber alınmıştır. İstekliler şimdiden Çorum Ziraat Bank şubesine müracaat edebilirler.

KIZILAY HAFTASI

Kızılay haftası şehrimizde coşkun bir tezahuratla tesit edilmektedir. Bu münasebetlede halkımız memleketin ve halkın yegâne felâket ortağı Kızılay hayır müessesesine mümkün olduğu kadar yardımda bulunmaktadırlar

DENEME YAPILACAK

Bu gece şehrimizde hava tarruzlarına karşı korunma denemesi yapılacaktır.

Bu maksatla Valimiz Sayın Bay Salih Kılıç'ın yüksek riyasetlerinde toplanan hava tehlikesine karşı korunma komisyonu tarafından icabeden hazırlıklar yapılmış ve halka tebliğ edilmiştir.

EVLENME TÖRENİ

Şehrimiz Ortaokulu Musiki Öğretmeni Bayan Hayriye Tanerle aynı okul Türkçe Öğretmeni Bay Bahri Miyak'ın evlenme törenleri ayın 5 inci pazartesi gecesi galabalık ve davetlilerin iştirakile park gazinosunda icra edilmiştir. Genç çiftleri tebrik eder, mes'ud olmalarını dileriz.

KARARNAME

2

Kararname No: 13858
Neşri tarihi 10-7-940

19-1-1940 Tarih ve 2 - 12698, 2 - 12700 sayılı kararnamelere ektir:

2 - 12698 ve 2 - 12700 sayılı kararnameler meriyete konulmuş olan buğday ve arpa ihracatının murakabesine dair nizamnamelerin hükümlerinin ahvali hazıra dolayısile tatbikinin tehiri ve mezkûr nizamnamelerin Ticaret Vekâletince bir ay evvel resmî gazete ile ilân edilmek suretile meriyet mevkiine konulması: Ticaret Vekilliğinin 26-6-940 tarih ve 1861 sayılı teklifi üzerine İcra Vekilleri Heyetince 2-7-940 tarihinde kabul olunmuştur.

Nüfus sayımı

HAZIRLIKLARI

20 - İlkteşrin - 940 pazar günü yapılacak umumi nüfus sayımı için vilâyetimizce de icabeden tedbirler alınmış ve hazırlıklar yapılmıştır. Bu işin layık olduğu ehemmiyetle başarılması maksadile numarataj işi kontrol ettirilmektedir.

HENDEK CİVARINDA BULUNAN DEMİR MADENİ

Kocaeli vilâyeti dahinde Hendek civarında Çamdağda görülen demir cevheri üzerinde yapılan tetkiklerin müsbet neticeler vermiştir

Çamdağ rüsubi demir zuhuratı M. T. A. enstitüsünün kuruluşundanberi bulduğu ve kıymetlendirdiği madenler arasında üzerinde en ziyade ehemmiyetle durulmağa değerli olanlardan birisidir. Şimdi üzerinde teknik ve ekonomik tüdler yapılan bu maden, miktarının çokluğile her türlü inkişafa müsaid görülmektedir. Bilhassa bulunduğu coğrafi mevki bir taraftan Karabük demir ve çelik fabrikaları merkezine yakınlığı bu müsaid vaziyete bir fevkalâdelik vermektedir.

Verilen malûmata göre, maden yatağı Çamdağın şimal yamacında Karadenizden 15 kilometre kadar içeride kâindir. Sahile muvazi olarak garba doğru 30 kilometreden fazla uzanmaktadır. Muntazam çevreli denilebilecek şekilde uzun adeselerden mürekkep bu cevher kütleleri şarka doğru 10 metre, garb kısmında ise azamî 25 metre kalınlık göstermektedir.

Çamdağ cevheri Birleşik Amerikadaki Clinton zuhuratı tipinde tasnif edilebilmektedir.. Bu tezahüratı esas itibarile iki tip cevher temsil etmektedir. Colitik silisli cevher ve fosilli kalkerli cevher. Her ikisi de satıhta demirce zengin, yumuşak bir mahsul arzetmekteeir

İzmir Fuarı

20 Ağustosta Açılacak olan Sergide Hummalı Bir Faaliyet Var

İzmir 3(aa.) - 20 ağustos salı günü saat 18 de açılacak olan İzmir enternasyonal fuarının son hazırlıklarile meşgul olunmaktadır. Fuar ve Kültür Park sahasında bir kaç yüz amele ve bir çok ressam dekoratör ve mühendis mütemadiyen çalışmaktadır. Bu seneki fuarda birçok hususiyetler ve sürprizler görmek mümkün olacaktır. Her taraftan bir çok sanayiciler; tüccarlar ve muhtelif el işleri sna'atkârları fuara iştirak etmektedir. Ecnebi devletler ve firmalarda şayani memnuniyet derecede bu sene fuara iştirak ediyorlar. İzmir enternasyonal fuarına bu sene iştirak etmekte bulunan ecnebi devletlerin sefirleri İzmir Belediyesince açılış törenine davet edilmiştir.

Devlet Demiryolları ve Denizyolları tarifelerinde fuar münasebitile yapılan büyük tenzilâttan istifade ederek İzmire gelecek ziyaretçilere eğlenceli dakikalar geçirmek üzere şehir ve fuar sahasın da bir çok hazırlıklar yapılmıştır.

Bütün otel, lokanta, kazino ve emsali umumî istirahat ve eğlence yerleri son birer kontroldan geçirlmekte ve fiatlar tesbit edilmektedir.

SURET

İhmal ve evrak zayaa ugratmak 1353 numaralı kanuna muhalif hareketten suçlu sabık Sungurlu mahkemesi zabıt kâtiplerinden Cevat Aksoy hakkında Çorum ağır ceza mahkemesinin 28-8-939 tarih ve 140 154 numaralı ilamile T.C.K. nun 230 180 - 240 - 69 - 526 - 72 69 - 240- sonuncu 31 maddeleri mucibince üç ay müddetle hapis ve 40 lira ağır para cezasile mahkümiyetine ve üç ayda memuriyetten mahrumiyetine karar verilmiş ve hapis cezası 17-7-940 tarihinde infaz edilmiş olmakla tahliye tarihinden itibaren memuriyetten mahrumiyet cezasının nazara alınması C. M. Umumiliğinden tamimen tebliğ olunmnştur.

Eski bir Yunan Filosofu, insalara en büyük hayat düsturu olarak (kendini bil) demişti. Bir fert bu için düstur ne kadar önemli ise bir Ulus için muhakkak ki daha çok önemlidir. Ulusun kendisini bilmesi demek her şeyden önce sayısını bilmektir. Bu bilgiyi bize önümüzdeki İLKTEŞRİN de yapılacak olan Nüfus Sayımı temin edecektir.

BAŞVEKÂLET
İtatistik Umum Müdürlüğü

DAİMİ ENCÜMENDEN

Muhammen bedel Lira	K.	Adet	Numarası
136	82	2	17X6, 50 Dış lâstik
14	00	2	İç lâstik
165	00	1	32X6 İç ve dış arka lâstik
125	00	1	30X5 » » » ön lâstik
82	00	15	teneke Vagum yağı

1 - Vilâyet hizmet otomobili ile Nafıa müdüriyetinin kamyonuna muktazi yukarıda cins ve miktarları yazılı lâstik ve vagum yağı ile 143 lira 10 kuruş muhammen bedelli 14 kalem müteferrik levazım ağustosun 7 inci çarşamba günü saat 14 de ihale yapılmak üzere 20 gün müddetle açık eksiltmeye konulmuştur.

2 - Hepsinin muvakkat teminatı: 49 lira 95 kuruştur.

3 - Şartnameler Encümen kalemindedir.

4 - Taliplerin teminatlarile birlikte mezkûr gün ve saatte vilâyet encümenine müracaatları ilân olunur. 2-4

DAİMİ ENCÜMENDEN

Cinsi	Enaz	Encok	Mu. teminat Lira	K.	Muh. rayiç K.
Ayvalık sabunu	900	1100	3	30	40
Nakarna	1000	1200	22	50	25
Şehriye	500	600	11	25	25
Kuru üzüm	600	800	15	00	25
Taze meyva	800	1000	4	50	6
Adet limon	600	800	2	40	4
Kilo çay	12	15	6	00	550
Birinci ekmek	22000	24000	180	00	10

10-7-940 tarihinden itibaren açık eksiltme müddeti 10 gün uzatılan memleket hastanesinin 940 mal yılı ihtiyacatından yukarıda cins, miktar ve muhammen bedelleri yazılı 8 kalem erzak ve levazıma bu müddet içinde de talip çıkmadığından 20-7-940 tarihinden itibaren 2490 sayılı kanunun 43 üncü maddesinin son fıkrasına tevfikan bir ay içinde pazarlıkla mübayaa edilmek üzüere açık eksitme müddeti uzatılmıştır.

Taliplerin teminatlarile birlikte mezkûr gün ve saatte vilâyet encümenine müracaatları ilân olunur. 2 4

İskilip Ortaokul Müdürlüğünden

İskilip ortaokulu için satın alınmasına karar verilen on iki ton Linyit kömürü 21-7-1940 tarihinden 9-8-1940 cuma gününe kadar eksiltmeye konulmuştur. İhale 9 - Ağustos - 1940 cuma günü saat 15 te İskilip Malmüdürlüğünde yapılacaktır. Muvakkat teminat 16 lira 20 kuruştur. Taliplerin şartnameyi görmek üzere Çorum Maarif Müdürlüğüne veya İskilip ortaokul müdürlüğüne baş vurmaları. 2 3

P.T.T. Umum Müdürlüğünden

Dairemize en aşağı orta mektep mezunu olmak şartile müsabaka ile stajiyer alınacaktır. Bunlara verilecek ücretle müsabakaya iştirak için aranacak vesikaların nevi ve mahiyeti vilâyet P.T.T. Müdürlüğünden öğrenilir. İmtihanlara vilâyet merkezlerinde bir ağustos perşembe günü saat 9 da başlanacaktır. Taliplerin evrakı müsbitelerini tamamlayıp vilâyet P.T.T. Müdürlüklerine müracaatla isim ve adreslerini kayıt ettirmeleri lüzumu ilân olunur. 4-4

Daimî Encümenden

1 - Çorum - Sungurlu yolunun 22 - 24 üncü kilometreleri arasında hazır bulunan 2100 metre mik'ap taşın kırdırılması, serilmesi ve silindirlenmesi Temmuzun 31 inci çarşamba günü saat 14 de daimî encümen riyaset odasında ihale edilmek üzere 20 gün müddetle açık eksiltmeye konulmuştur.

2 - İşin muhammen bedeli 5131 lira 99 kuruştur.

3 - Muvakkat teminat 384 lilra 90 kuruştur.

4 - Bu işe ait evraklar şunlardır.

A - Keşifname ve silsilei fiat
B - Eksiltme şartnamesi
C - Hususî şartname
D - Mukavele projesi
E - Bayındırlık işleri genel şartnamesi
F - Umumî fennî şartname

5 - Bu vesaik her gün daimî encümen kaleminde görülebilir. Eksiltmeye girebilmek için teminat akçalarının yatırılması ve ticaret odası vesikasının ibraz edilmesi şarttır. 3-3

Çorum Belediye Başkanlığıdan

Bundan sonra yapılacak ve açılacak ve nakledilecek gazino, kahve, lokantalarla manifatura ve tuhafiye mağazaları ve içerilerinde ateş kullanılan dükkânlar, bakkal, sebzeci, berber, kasap, kebabçı, köfteci, demirci, kalaycı, sobacı, çilingir, kuduracı, çarıkçı, leblebici, mutaf ve dokumacı dükkânlarının aşağıda gösterilen genişlikte ve şekilde ve o evsafta yapılmaları ve bu genişlik ve evsafı haiz olmaları lâzımdır. Hilâfında hareket edenlerin 1608 sayılı kanun hükmüne tevfikan cezaya çarpılacakları ilân olunur.

Gazino ve kahveler

1 - Cephesi 7 M. sahası da 80 M2. den aşağı olmayacak;

2 - Büfesi, helası ve büfeye açılır ayrı bir kapısı bulunacak,

3 - Büfe ve hela müşteri tarafından görülmiyecek. Müşterinin oturacağı yere açılır bir kapı ile buraları salonla birleştirilebilir.

4 - Zemin çimento, çini, mozayık, tahta ise muşamba olacaktır dıvarlar kontroplak veya yağlı boyalı bulunacak,

5 - Gazinoya giriş antre mutlaka bulunacak irtifa 3,5 metreden aşağı bulunmayacak. Bol zıyayı havi bulunması şarttır.

6 - Müşteri kabul etmeyen kahve ocaklarında eb'ad mevzubahis değildir.

Lokantalar

1 - Cephe 6 metre, sahası 80 M2. ından aşağı olmayacak irtifa 3,5 metre,

2 - Mutbah, hela ve bulaşık yıkama yeri mutlaka bulunacak

3 - Mutbah, hela ve bulaşıkhane müşteri tarafından görülmeyecek,

4 - Yemek yenilecek salon dıvarları yağlı boya kontrplak olacak. Zemin çimento, çini, tahta ise muşambalı olacak.

5 - Vitrin bulunmayacak giriş antre mutlaka olacak irtifa 3,5 M.

Bakkal Dükkânları

1 - Cephe 3,5 M. eni 3,5 M. den aşağı olmayacak.

2 - Zemin çimento, çini veyahut tahta üzerine muşamba olacak bodrumu bulunacak camekânlı vitrin dükkânın hududu esasiyesinden olacak irtifa 3,5 metre.

Berberler

1 - Cephe 3,5 M2. dan sahası 12 M2. den aşağı olmıyacak.

2 - Hariçen camekân, dahilen levabo tesisatını havi bulunacak.

3 - Zemin çimento, çini, mozayık, tahta ise muşambalı olacak. Dıvarlar yağlı boya veyahut kontrplak olacak.

Kasaplar

1 - Cephe 3,5 M. sahası 12 M2. ından aşağı olmıyacak.

2 - Haricen telli vitrin ve su tesisatı olacağı gibi zeminden 1,5 metre irtifaına kadar çini ferşedilecektir.

3 - Zemin çimento, çini, mozayık olacak. İrtifaı 3,5 metre.

Manifatura ve tuhafiyciler

1 - Cephe 3,5 metreden aşağı olmıyacak.

2 - Camekânli vitrini bulunacak ve zamini teprak olmıyacaktır.

Sebzeciler

1 - Cephe 3,5 M. sahası 12 M2. ından aşağı olmıyacak.

2 - Telli vitrini ve su tesisatı bulunacak.

3 - Zemin çimento veyahut çini olacaktır.

Kebapıçılar ve köfeciler

1 - Cephe 5 metre, sahası 20 M2. ından aşağı olmıyacak.

2 - Kebap pişirme yeri, hela ve bulaşıkyeri müşteri görmiyeceği şekilde ayrı alacaktır. Vitrin bulunmıyacak.

3 - Dıvarlar yağlı boya veyahut kontrpiak olacak zemin çimento, çini, mozayık, tahta ise muşambalı olacak.

Demirci, kaleyci, sobacı, çilingir vesaire

1 - Cephe 4 metre, sahası 20 M2. ından aşağı olmıyacak.

2 - Fennî bacası bulunacak. Zemin çimento olacak.

Kunduracı, çarıkcı bilumum deri işleyen dükkânlar

1 - Cephe 3,5 M. sahası 16 M. 2 ından aşağı olmıyacak.

2 - Zemin çimento veyahut mozayık olacak. Camekânli vitrini bulunacaktır.

Leblebiciler

1 - Cephe 5 M. sahası 20 M2. ından aşağı olmıyacak.

2 - Harice koku vermeyecek tarzda muntazam ocak tertibatını havi olacak,

3 - Zemin çimento olacak.

Mutaf ve dokumacılar

1 - Cephe 4 metre, sahası 40 M2. ından aşağı olmıyacak.

2 - Haricen camekânli vitrini bulunacak.

3 - Zemin çimento olacak. Ve tezgâhlar fennî şekilde tanzim edilecek.

A - Lokanta, gazino, kahve ve bilumum demirciler ve bilhassa içinde ocak bulunan her türlü ticarethaneler baca ve su tesisatını havi bulunacaktır.

KURULUŞ TARİHİ: 1921

İDARE YERİ

vilâyet matbaası

ÇORUM

- HER HAFTA ÇIKAR VİLÂYET GAZETESİDİR -

YIL: 19 — No. 1033

ÇARŞAMBA

7 - Ağustos - 1940
Nushası - 2 - kuruştur.

Millî Şefimiz Ankarada

Ankara : radyo :

Millî Şefimiz Reisi Cumhur İsmet İnönü refakatlerinde Başvekil Doktor Refik Saydam bulunduğu halde dün saat 10-30 da hususî trenlerile Ankarayı şereflendirmişlerdir.

Millî Şefimiz Ankara istasyonunda Büyük Millet Meclisi Reisi Abdulhalık Renda, Genel Kurmay Başkanı Mareşal Fevzi Çakmak, Vekiller ve Vekâletler erkânı, Ankara valisi, Merkez komutanı tarafından karşılanmışlar ve garın iç ve tışını dolduran binlerce halkın sürekli alkışları ve yaşa, varol nidaları arasında köşklerine hareket buyurmuşlardır.

GENÇLİK TEŞKİLÂTI

Beden Terbiyesi Kanununa tevfikan şehrimizde kurulan gençlik teşkilâtının hazırlıkları nihayet bulmak üzeredir. Bu teşkilâtın bir an önce faaliyete geçmesine bizzat alâkadar olan beden terbiyesi bölgemiz Başkanı Valimiz Sayın Bay Salih Kılıç, teşkilâtın tabur ve hölük komutanlıkları vaaifelerini göre- ek Zevatıda tayin buyurmuşlardır.

Gösterilen bu sıkı faaliyetten anlaşıldığına göre, bu teşkilât için başlama günü olarak tesbit edilmiş olan 30 Ağustostan çok önce şehrimiz teşkilâtı bütün hazırlıklarını bitirmiş ve çalışma sahasına girmiş bulunacaktır.

HALKEVİ TEMSİLLERİ

Şehrimiz Halkevi Gösterit şubesi ayın 3 üncü cumartesi, 4 üncü pazar geceleri Sinema binasında Hisseişayia piyesini vazıhne eylemiştir. 1200 den fazla devetlinin temaşa eylediği bu piyeste rol alan kıymetli gençlerimiz hiçbir istisna büyük muvaffakıyetler kazanmışlarlardır.

Gösterit şubesi elemanları büyük yurddaşlarında istifadelerini temin için pek yakında köy gezilerine çıkarak temsiller verecekleridir. Bununla beraber 30 Ağustos Zafer ve Tayyare bayramı için de bir piyesinde hazırlanmakta olduğu öğrenilmiştir.

BANKA MEMURLUĞU İMTİHANI

Türkiye Zirrat Bankasına alınacak memurlar içia lise ve orta mektep mezunları arasında, Samsun Ziraat Bank şubesinde imtihan yapılacak edileceği haber alınmıştır. İstekliler şimdiden Çorum Ziraat Bankası şubesine müracaat edebilirler.

KIZILAY HAFTASI

Kızılay haftası şehrimizde coşkun bir tezahuratla tesit edilmektedir. Bu münasebetlede halkımız memleketin ve halkın yegâne felâket ortağı Kızılay hayır müessesesine mümkün olduğu kadar yardımda bulunmaktadırlar

DENEME YAPILACAK

Bu gece şehrimizde hava taarruzlarına karşı korunma denemesi yapılacaktır.

Bu maksatla Valimiz Sayın Bay Salih Kılıç'ın yüksek riyasetlerinde toplanan hava tehlikesine karşı korunma komisyonu tarafından icabeden hazırlıklar yapılmış ve halka tebliğ edilmiştir.

EVLENME TÖRENİ

Şehrimiz Ortaokulu Musiki Öğretmeni Bayan Hayriye Tanerle aynı okul Türkçe Öğretmeni Bay Bahri Miyak'ın evlenme törenleri ayın 5 inci pazartesi gecesi galabalık ve davetlilerin iştirakile park gazinosunda icra edilmiştir. Genç çiftleri tebrik eder, mes'ud olmalarını dileriz.

KARARNAME

2

Kararname No: 13858
Neşri tarihi 10-7-940

19-1-1940 Tarih ve 2 - 12698, 2 - 12700 sayılı kararnamelere ektir:

2 - 12698 ve 2 - 12700 sayılı kararnameler meriyete konulmuş olan buğday ve arpa ihracatının murakabesine dair nizamnamelerin hükümlerinin ahvali hazıra dolayısile tatbikinin tehiri ve mezkûr nizamnamelerin Ticaret Vekâletince bir ay evvel resmî gazete ile ilân edilmek suretile meriyet mevkiine konulması: Ticaret Vekilliğinin 26-6-940 tarih ve 1861 sayılı teklifi üzerine İcra Vekilleri Heyetince 2-7-940 tarihinde kabul olunmuştur.

Nüfus sayımı HAZIRLIKLARI

20 - İlkteşrin - 940 pazar günü yapılacak umumi nüfus sayımı için vilâyetimizce de icabeden tedbirler alınmış ve hazırlıklar yapılmıştır. Bu işin layık olduğu ehemmiyetle başarılması maksadile numarataj işi kontrol ettirilmektedir.

HENDEK CİVARINDA BULUNAN DEMİR MADENİ

Kocaeli vilâyeti dahinde Hendek civarında Çamdağda görülen demir cevheri üzerinde yapılan tetkiklerin müsbet neticeler vermiştir

Çamdağ rüsubi demir zuhuratı M. T. A. enstitüsünün kuruluşundanberi bulduğu ve kıymetlendirdiği madenler arasında üzerinde en ziyade ehemmiyetle durulmağa değerli olanlardan birisidir. Şimdi üzerinde teknik ve ekonomik tüdler yapılan bu maden, miktarının çokluğile her türlü inkişafa müsaid görülmektedir. Bilhassa bulunduğu coğrafi mevki bir taraftan Karabük demir ve çelik fabrikaları merkezine yakınlığı bu müsaid vaziyete bir fevkalâdelik vermektedir.

Verilen malûmata göre, maden yatağı Çamdağın şimal yamacında Karadenizden 15 kilometre kadar içeride kâindir. Sahile muvazi olarak garba doğru 30 kilometreden fazla uzanmaktadır. Muntazam çevreli denilebilecek şekilde uzun adezelerden mürekkep bu cevher kütleleri şarka doğru 10 metre, garb kısmında ise azamî 25 metre kalınlık göstermektedir.

Çamdağ cevheri Birleşik Amerikadaki Clinton zuhuratı tipinde tasnif edilebilmektedir.. Bu tezahüratı esas itibarile iki tip cevher temsil etmektedir. Colitik silisli cevher ve fosilli kalkerli cevher. Her ikisi de satıhta demirce zengin, yumuşak bir mahsul arzetmekteeir

İzmir Fuarı

20 Ağustosta Açılacak olan Sergide Hummalı Bir Faaliyet Var

İzmir 3(aa.) - 20 ağustos salı günü saat 18 de açılacak olan İzmir enternasyonal fuarının son hazırlıklarile meşgul olunmaktadır. Fuar ve Kültür Park sahasında bir kaç yüz amele ve bir çok ressam dekoratör ve mühendis mütemadiyen çalışmaktadır. Bu seneki fuarda birçok hususiyetler ve sürprizler görmek mümkün olacaktır. Her taraftan bir çok sanayiciler; tüccarlar ve muhtelif el işleri sna'atkârları fuara iştirak etmektedir. Ecnebi devletler ve firmalarda şayani memnuniyet derecede bu sene fuara iştirak ediyorlar. İzmir enternasyonal fuarına bu sene iştirak etmekte bulunan ecnebi devletlerin sefirleri İzmir Belediyesince açılış törenine davet edilmiştir.

Devlet Demiryolları ve Denizyolları tarifelerinde fuar münasebitile yapılan büyük tenzilâttan istifade ederek İzmire gelecek ziyaretçilere eğlenceli dakikalar geçirmek üzere şehir ve fuar sahasın da bir çok hazırlıklar yapılmıştır.

Bütün otel, lokanta, kazino ve emsali umumî istirahat ve eğlence yerleri son birer kontroldan geçirlmekte ve fiatlar tesbit edilmektedir.

SURET

İhmal ve evrak zayaa ugratmak 1353 numaralı kanuna muhalif hareketten suçlu sabık Sungurlu mahkemesi zabıt kâtiplerinden Cevat Aksoy hakkında Çorum ağır ceza mahkemesinin 28-8-939 tarih ve 140 154 numaralı ilamile T.C.K. nun 230 180 - 240 - 69 - 526 - 72 69 - 240- sonuncu 31 maddeleri mucibince üç ay müddetle hapis ve 40 lira ağır para cezasile mahkümiyetine ve üç ayda memuriyetten mahrumiyetine karar verilmiş ve hapis cezası 17-7-940 tarihinde infaz edilmiş olmakla tahliye tarihinden itibaren memuriyetten mahrumiyet cezasının nazara alınması C. M. Umumiliğinden tamimen tebliğ olunmıştur.

Eski bir Yunan Filosofu, insalara en büyük hayat düsturu olarak (kendini bil) demişti. Bir fert bu için düstur ne kadar önemli ise bir Ulus için muhakkak ki daha çok önemlidir. Ulusun kendisini bilmesi demek her şeyden önce sayısını bilmektir. Bu bilgiyi bize önümüzdeki İLKTEŞRİN de yapılacak olan Nüfus Sayımı temin edecektir.

BAŞVEKÂLET
İtatistik Umum Müdürlüğü

İcra ve İflâs Kanununun Bazı Maddelerini Değiştiren Kanun

Kanun No: 3890 Kabul tarihi: 3-7-1940

— Geçen sayıdan artan —

Yukarıdaki hükümler dairesinde kendisine istihkak talebinde bulunmak imkânı verilmemiş olan üçüncü şahıs haczedilen şey hakkında veya satılıp da bedeli henüz alacaklıya verilmemişse bedeli hakkında tedkik merciinde istihkak davası açabilir. Bu halde davacının talebi üzerine merci hakimi takibin talik edilip edilmemesi kakkında acele karar ittihazına ve takibin taliki hakkında ikinci fıkra hükmünü tatbika mecburdur. Diğer taraf dinlenmeksizin de bu karar verilebilir.

İstihkak davası neticelenmeden mahcuz mal paraya çevrilmiş bulunursa merci hakimi işbu bedelin muhakeme neticesine kadar mevkuf tutulması veya teminat mukabilinde veya teminatsız derhal alacaklıya verilmesi hususunda ayrıca karar verir.

İstihkak davası umumî hükümler dairesinde ve basit usulü muhakemeye tevfikan rüyet olunur.

Mahcuz eşyaya müteallik olarak icra memuruna dermeyan edilen iddiada üçüncü şahıs ve borçlunun birleşmeleri alacaklıya müessir değildir. Üçüncü şahsın bu iddiasını isbat eylemesi lâzımdır. Ancak üçüncü şahsın mahcuz eşyanın kendisinin mülkü veya kendisine merhun olduğu hakkındaki iddiasının borçlu tarafından kabulü kendi aleyhlerine delil teşkil eder ve ileride bu ikrar hilâfına hiç bir iddiada bulunamazlar.

İstihkak davası üzerine takibin talikine karar verilip de neticede dava reddolunursa alacaklının alacağından bu dava dolayısile istifası geciken mikdarının yüzde onundan aşağı olmamak üzere davacıdan tazminat alınmasına hükmolunur.

Davanın reddi hakkındaki kararı temyiz eden istihkak davacısı icra dairesinden 36 ncı maddeye göre mühlet isteyebilir.

İstihkak davası sabit olur ve birinci fıkra mucibince istihkak iddiasına karşı itiraz eden alacaklı veya borclunun suiniyeti tahakkuk ederse haczolunan malın değer pahasının yüzde onundan aşağı olmamak üzere itiraz edenden tazminat alınmasına asıl dava ile birlikte hükmolunur.

Koca aleyhinde yapılmış bir hacizde karı şahsî malları üzerindeki haklarını Kanunu Medeninin 160 ıncı maddesi hükmüne tâbi olmaksızın kendisi takib edebilir.

İstihkak davasına karşı haczi yaptıran alacaklı bu kanunun 11 inci babı hükümlerine istinaden ve muvakkat veya kat'i aciz vesikası ibrazına mecbur olmaksızın mütekabilen iptal davası açabilir. Dava ve mütekabil davada tarafların ikame edecekleri bilcümle delilleri hakim serbestçe takdir eder.

İstihkak davaları süratle ve diğer davalara takdimen rüyet ve intaç olunur.

B - Üçüncü şahsın zilyedliği

Madde 99 - Haczedilen şey borçlunun elinde olmayıpta üzerinde mülkiyet veya rehin hakkı iddia eden üçüncü bir şahıs nezdinde bulunursa icra memuru o şahıs aleyhine tedkik merciine müracaat için alacaklıya yedi gün mühlet verir. Bu mühlet içinde merci hakimliğine dava ikame edilmezse üçüncü şahsın iddiası kabul edilmiş sayılır.

Önce icrası lâzım gelen merasime lüzum olmaksızın iştirak

Madde 101 - Borçlunun eşi ve çocukları ve vasi veya kayyimi olduğu şahıslar evlenme, velâyet veya vesayetten mütevellid alacaklar için önce icrası lâzım gelen takib merasimine lüzum olmaksızın ilk haciz üzerine satılan malın tutarı vezneye girinceye kadar aynı derecede hacze iştirak edebilirler. Şu kadar ki bu hak ancak haciz, vesayetin veya velâyetin veya evliliğin devamı esnasında veya zevalini takib eden sene içinde yapıldığı takdirde istimal olunabilir. Bir dava veya takibin devam ettiği bir müddet hesaba katılmaz. Borçlunun reşid çocukları Kanunu Medeninin 321 inci muddesine müstenid alacaklarından dolayı önce icrası lâzım gelen takib merasimine hacet kalmaksızın her zaman aynı derecede hacze iştirak edebilirler. Sulh mahkemesi dahi küçükler, vesayet altında bulunanlar veya kendilerine kayyım tayin edilmiş olanlar namına aynı suretle hacze iştirak edebilirler.

İcra dairesi iştirak talebelerini borçlu ve alacaklılara bildirir. Onlara, itiraz etmeleri için yedi günlük bir mühlet verir. İtiraz vukuunda iştirak talebinde bulunan kimsenin hacze iştiraki muvakkaten kabul olunur ve yedi gün içinde dava açması lüzumu bildirilir. Bu müddet içinde dava açmazsa iştirak hakkı düşer. Bu dava seri muhakeme usulile görülür.

Nafaka ilâmına istinad eden alacaklı önce takib merasiminin icrasına lüzum olmaksızın her zaman aynı derecede hacze iştirak edebilir. Suiniyeti hali müstesnadır.

Taleb için müddetler:

Madde 106 - Alacaklı, haczolunan mal menkul ise hacizden nihayet bir sene ve gayrimenkul ise nihayet iki sene içinde satılmasını isteyebilir.

Borçlunun üçüncü şahıslardaki alacağı menkul hükmündedir.

Satışın tatili:

Madde 109 - Satış bedeli, haklarında haciz katileşmiş olan alacakların mecmu mikdarına baliğ olursa satış tatil edilir.

Muvakkaten haczedilmiş olan mallarla ihtiyaten haczedilen mallar ancak 113 üncü maddenin son fıkrasında yazılı hallerde satılabilir.

İhalenin yapılması ve geri bırakılması:

Madde 115 - Satılığa çıkarılan mal üç defa bağırıldıktan sonra en çok arttırana ihale edilir. Şu kadar ki, arttırma bedelinin malın tahmin edilen kıymetinin yüzde 75 ini bulması ve satış isteyenin alacağına rüçhanı olan diğer alacaklar o malla temin edilmişse bu suretle rüçhanı olan alacakların mecmuundan fazla olması ve bundan başka paraya çevirme ve paraların paylaştırılması masraflarını tecavüz etmesi şarttır.

Arttırma bu mikdara baliğ olmazsa satış icra memuru tarafından geri bırakılır ve arttıranlar taahhüdlerinden kurtulur.

İkinci arttırma:

Madde 116 - İkinci arttırma ilk arttırmayı takib eden beş gün içinde yapılır. Bu halde dahi 114 üncü madde hükmü tatbik olunur.

İkinci arttırmada mal en çok arttıranın üstünde bırakılır. Şu kadar ki, arttırma bedeli, satış isteyenin alacağına rüçhanı olan diğer alacaklar o malla temin edilmişse bu suretle rüçhanı olan alacakların mecmuundan fazla olmak ve bundan başka paraya çevirme ve paraların paylaştırılması masraflarını tecavüz etmek şarttır.

Böyle fazla bir bedelle alıcı çıkmazsa satış talebi düşer.

Arttırmanın ilânı ve alâkadarlara ihtar:

Madde 126 - Arttırma satıştan en az yirmi gün evvel ilân olunur.

İlânda:

1 - Satışın yapılacağı yer, gün ve saat.

2 - Arttırma şartnamesinin hangi tarihten itibaren herkes tarafından görülebileceği,

3 - Tayin edilen zamanda arttırma bedeli gayrimenkulün muhammen kıymetinin yüzde 75 ini bulmadığı takdirde en çok arttıranın taahhüdü baki kalmak üzere arttırmanın on gün daha temdid edilmiş olacağı ve onuncu gün aynı saatte gayrimenkulün en çok arttırana ihale edileceği.

4 - İpotek sahibi alacaklılarla diğer alâkadarların gayrimenkul üzerindeki haklarını hususile faiz ve masrafa dair olan iddialarını evrakı müsbitelerile on beş gün içinde icra dairesine bildirmeleri yazılır. Aksi halde hakları tapu sicillerile sabit olmadıkça satış bedelinin paylaşmasından hariç kalacakları da ilâve edilir.

Bu ihtar irtifak hakkı sahiblerine de yapılır.

114 üncü maddenin ikinci fıkrası hükmü gayrimenkulün satış ilâmı hakkında da caridir.

İhale:

Madde 129 - Gayrimenkul üç defa bağrıldıktan sonra en çok arttırana ihale edilir. Şu kadar ki arttırma bedeli gayrimenkul için tahmin edilmiş olan kıymetin en az yüzde yetmiş beşini bulmak ve satış isteyenin alacağına rüçhanı olan diğer alacaklılar o gayrimenkul ile temin edilmişse bu suretle rüçhanı olan alacakların mecmuundan fazla olmak ve bundan başka paraya çevirme ve paylaştırma masraflarını tecavüz etmek şarttır.

Şayed yukarıdaki fıkrada yazılı mikdar elde edilmemişse gayrimenkul en çok arttıranın taahhüdü baki kalmak üzere arttırma ilânında gösterilen müddet evvelinde en çok arttırana ihale edilir. Şu kadar ki arttırma bedeli, satış isteyenin alacağına rüçhanı olan diğer alacaklar o malla temin edilmişse bu suretle rüçhanı olan alacakların mecmuundan fazla olmak ve bundan başka paraya çevirme ve paylaştırma masraflarını tecavüz etmek lâzımdır. Böyle fazla bir bedelle alıcı çıkmazsa satış talebi düşer.

Ödeme usulü:

Madde 130 - Satış bedeli peşin ödenir. Ancak icra memuru alıcıya yirmi günü geçmemek üzere bir mühlet verebilir.

İhalenin feshi ve farkın tashihi:

Madde 133 - Gayri menkul kendisine ihale olunan kimse derhal veya verilen mühlet içinde parayı vermezse ihale kendisi feshedilir ve kendisinden evvel en yüksek teklifte bulunan kimse

Adet demek kuvvet demektir. Tür Ulusunun eksiksiz ve fazlasız sayısını bilmek Devlet ve Ulusa kuvvetini ve bunun artma çarelerini öğretecektir. Bu sebeple 20 İLKTEŞRİN PAZAR günü yapılacak olan Genel Nüfus Sayımının çok doğru sonuçlar vermesine çalışmak, bu işi Ulusal bir ödev saymak hepimizin borcudur...

BAŞVEKÂLET
İstatistik Umum Müdürlüğü

Çorum Askerlik Şubesinden

1 - 940 askerî malûl ve şehit yetimlerinin tütün beiyye ikramiyesi 9 - ağustos - 940 gününden itibaren komisyonumuz marifetile dâğıtılacaktır.

Dağıtma sırası

a) Malûller için 9-8-940 — 10-8-940

b) Şehit yetimleri için 12-8-940— 20-8-940

3 - Tevziat zamanı öğleden evvel her gün saat 10 - 12

Tevziat zamanı öğleden sonra her gün saat 14 - 17

4 - İkramiye kanunen ancak sahiplerine verilir. Bu bakımdan imza etmesini bilenler imza etmek üzere, imza etmesini bilmiyenler adı ile soyadı yazılı mühürleri ile şahsen şubeye müracaat edeceklerdir.

5 - İkramiye alacakların dört adet vesika fotoğraları ile rapor, nüfus ve hüviyet cüzdanları ile birlikte gelmeleri.

6 - Meşru sebepler dolayisile ikramiyenin en geç 30 - ikincikeşrin - 940 tarihine kadar alınabileceği ve bu tarihten sonra müracaat edeceklerin 1485 numaralı kanun mucibince haklarının sakıt olacağının bilinmesi

7 - İkramiyenin tahakkuku olan 1-6-939 dan sonra ölenler varsa ikramiyenin kanunî varislerine verilmek üzere mahkemeden ilâm almaları lüzumu ilân olunur.

Tokat Vilâyeti Daimî Encümeninden

1 - Vilâyete aid eski hizmet otomobili satılmak üzere açık artırmaya konulmuş. Artırması 15-8-1940 tarihine rastlayan perşembe günü saat 15 de Vilâyet Daimî Encümeni salonunda yapılacaktır.

2 - Makineye muhammen bedel (1200 liradır.

3 - İlk teminat 90 liradır.

4 - Bedeli ihale peşin olarak hususî idareye ödenecek, makine müşteriye teslim olunacaktır.

5 - İlân ücreti, dellâliye masrafı, pul vesair bütün masarifat üzerine ihale olunacağa aiddir.

Daha fazla malûmat almak, şartnamesini görmek isteyenlerin her gün Vilâyet Daimî Encümen kalemine müracaat etmeleri lüzumu ilân olunur.

arzetmiş olduğu bedelle almağa razı olursa ona ihale edilir. O da razı olmaz veya bulunmazsa icra dairesince hemen yedi gün müddetle artırmaya çıkarılır. Bu artırmayı alâkadarlara tebliğe hacet olmayıp yalnız ilânla iktifa olunur ve en çok artırana ihale edilir.

Her iki halde kendisine birincî defa ihale edilen kimse iki ihale arasındaki farktan ve diğer zararlardan mesuldür.

— Sonu var —

İNŞAAT VE SAN'AT Okullarına Kayit Ve Kabul Şartları

1 - İnşaat ve San'at okullarına alınacak leyli ve meccani talebenin imtihanları Maarif Müdürlüğü dairesi altındaki Halk Okuma Odasında 20 - ağustos - 1940 salı günü yapılacaktır.

2 - İmtihana tam saat 9 da başlanacağından namzetler bu saatten en çok 10 dakika evvel birinci maddede bildirilen yerde bulunmaları şarttır.

3 - Bu okullara alınabilmek için aşağıdaki şartlara haiz olmak lâzımdır.

a) Türk olmak.

b) 13 yaşından küçük, 17 yaşından büyük olmamak.

c) En az beş sınıflı bir ilk okuldan diploma almış olmak.

d) Sıhhati san'at tahsiline elverişli olmak.

4 - İstekliler bu günden itibaren vilâyete aşağıda yazılı evrakı müsbiteleriyle birlikte en çok 19-8-1940 pazartesi günü akşamına kadar müracaat edebilirler.

a) Birinci maddede yazılı iki cins okuldan hangisine girmek istediklerini tasrih etmek şartile Vilâyet Makamına hitaben yazılmış istida,

b) Beş sınıflı ilk okul şahadetnamesi veya ilk okulların fevkindeki okullarda okumuş veya okumakta bulunmuş ise bu okullardan aldığı tasdikname (orta okulların veya orta derecedeki diğer okulların ve liselerin her hangi bir sınıfında iki sene üst üste kalanlar, San'at ve İnşaat okulları imtihanlarına hiç bir surette alınamazlar.)

c) Nüfus tezkeresi

d) Aşı raporu

e) Üç tane vesikalık fotoğraf

f) Fişli sıhhat raporu, bu rapor Heyeti Sıhhiyeden alınacaktır.

Rapor sureti Maarif Müdürlüğünde olup namzetler bu rapordan bir tane alacaklar. Ve Çorum merkezindeki memleket hastanesinde muayene edilecektirler. (Bunun için kazalardan ve köylerden gelecek namzetler imtihan gününden hiç olmazsa üç gün evvel Çorumda bulunmaları lâzım.)

5 - Üçüncü maddede bildirilen şartlara haiz olmıyan ve dördüncü maddede yazılan belgelerden birisini bile getirmiyenlerle imtihan günü saat 9 dan sonra gelenleri imtihana hiç bir suretle alınamazlar.

6 - İnşaat ve San'at okullarına nahari veya ücretli leyli olarak girmek istiyenler üçüncü maddede yaılı evrak ve vesikalarla birlikte doğrudan doğruya girmek istedikleri okulların müdürlüklerine müracaat ederler. Bu gibiler müsabaka imtihanına tabi değildirler. 1-2

Daimî Encümenden

1 - 11-7-940 tarihinden itibaren 20 gün müddetle açık eksiltmeye konulan Çorum - Sungurlu yolunun 22 - 24 üncü kilometreleri arasında müstahzar 2100 metre mikâp taşın kırılması, serilmesi ve silindirajlanması işine talip çıkmadığından 2490 sayılı kanunun 43 üncü maddesinin ikinci fıkrasına tevsikan Ağustosun 10 uncu cumartesi günü saat 11 de daimî encümen riyaset makamında ihalesi yapılmak üzere eksiltme müddeti 10 gün uzatılmıştır.

2 - Bedeli keşfi 5131 lira 99 kuruştur.

3 - Muvakkat teminatı: 384 lira 90 kuruştur.

4 - Bu işe ait evraklar şunlardır.

A - Keşifname ve silsilei fiat

B - Eksiltme şartnamesi

C - Hususî şartname

D - Mukavele projesi

E - Bayındırlık işleri genel şartnamesi

F - Umumî fennî şartname

5 - Bu vesaik her gün encümen kaleminde görülebilir. Taliplerin teminatlarile birlikte mezkûr gün ve saatte vilâyet encümenine müracaatları ilân olunur.

Daimî Encümenden

1 - Memleket hastanesinin 940 mali yılı ihtiyacatından 120 ton çeltek maden kömürü ağustosun 20 inci salı günü saat 15 de vilâyet daimî encümeni riyaset odasında ihalesi yapılmak üzere 20 gün müddetle açık eksiltmeye konulmuştur.

2 - Beher tonunun muhammen dedeli 11 liradır.

3 - Muvakkat teminat 101 liradır.

4 - şartnamesi her gün encümen kaleminde görülebilir.

5 - Taliplerin teminatlariyle birlikte mezkûr gün ve saatte vilâyet encümenine müracaatları ilân olunur. 1-2

İskilip Ortaokul Müdürlüğünden

İskilip ortaokulu için satın alınmasına karar verilen on iki ton Linyit kömürü 21-7-1940 tarihinden 9-8-1940 cuma gününe kadar eksiltmeye konulmuştur. İhale 9 - Ağustos - 1940 cuma günü saat 15 te İskilip Malmüdürlüğünde yapılacaktır. Muvakkat teminat 16 lira 20 kuruştur. Taliplerin şartnameyi görmek üzere Çorum Maarif Müdürlüğüne veya İskilip ortaokul müdürlüğüne baş vurmaları. 3 3

Mahkeme Satış Memurluğundan

Hudut ve sairesi :

Hacıgeven mahallesinin Şebnan sokağında 197 ada ve 30 parselinde sağı cami parsel 28-29 solu Karaca köylü oğlu Bekir parsel 31, arkası Cılız oğlu Ahmet parsel 27-28. önü yol ile mahdut olup üç cümle kapılı ve çeşme kısmı tarafında fevkani üç oda bir salon orta kısmında keza fevkani üç oda ve üstünde iki divanhane ve nihayet kısmındada keza fevkani üç oda ve altında bir mahzeri mevcut ve mikdarı kâfi havlileri şamil 143 metre murabbaı arsa üzerindeki hane 3500 lira kıymetindedir.

Çorumun Hacıgeven sokağından Bilâl oğlu Lütfi ve Cerit oğlu Ali Rıza ve Dudu ve saire aralarında müşterek olup kabili kısmet olmadığından şuyuunun izalesi Çorum Sulh Hukuk mahkemesinin 8-5 940 tarih ve 27-193 numaralı ilâmile hüküm altına alınan ve yukarıda hudut ve sairesi yazılı olan maamüstemilât hanenin temamı gazete ile ilânından ve ilânnamelerinin tebliğ ve talikından itibaren 30 gün müddetle açık artırmaya çıkarılmıştır. Hitamı olan 13-9-940 cuma günü Çorum mahkeme kaleminde saat 15 te ihale edilecektir. Bu gayri mengule konulacak pey muhammen kıymetinin yüzde 75 şini doldurmadığı takdirde en çok arttıranın taahhüdü baki kalmak şartile ihalesi 15 gün daha uzatılarak hitamı olan 27-9-940 cuma günü aynı saatte ve mahkeme kaleminde icra edilecektir. Artırma şartnamesi her gün herkese açıktır. Bu gayri menkul ile alakası olanların 20 gün içinde evrakı müsbitelerile birlikte müracaat etmedikleri takdirde ve hakları tapu sicillile ssabit olmadıkça satış bedelinin paylaştırılmasından hariç kalacaklardır. Talip olanların muhammen kıymetinin yüzde yedi buçuğu nisbetinde pey akçasını ve ya milli bir bankanın mektubunu hamilen gelmeleri ilân olunur.

İlân ve Abone

Yazı işleri için vilâyet Mektupçuluğuna müracaat edilir.

Matbaa işleriçin Matbaa Müdürlüğüne müracaat edilir.

GAZETENİN SENELİĞİ

100 Kuruştur

İlânın satırı - 5 - kuruş

Teşekkür İlânı Satırı -10- K

Günü geçen gazete - 5 - «

Haftası « « - 25 - «

ÇORUM
VİLÂYET MATBAASI

DAİMİ ENCÜMENDEN

Muhammen bedel Lira	K.	Adet	Numarası
136	82	2	17X6, 50 Dış lâstik
14	00	2	İç lâstik
165	00	1	32X6 İç ve dış arka lâstik
125	00	1	30X5 » » » ön lâstik
82	00	15	teneke Vagum yağı

1 - Vilâyet hizmet otomobili ile Nafıa müdüriyetinin kamyonuna muktazi yukarıda cins ve miktarları yazılı lâstik ve vagum yağı ile 143 lira 10 kuruş muhammen bedelli 14 kalem müteferrik levazım ağustosun 7 inci çarşamba günü saat 14 de ihale yapılmak üzere 20 gün müddetle açık eksiltmeye konulmuştur.

2 - Hepsinin muvakkat teminatı: 49 lira 95 kuruştur.

3 - Şartnameler Encümen kalemindedir.

4 - Taliplerin teminatlarile birlikte mezkür gün ve saatte vilâyet encümenine müracaatları ilân olunur. 3-4

DAİMİ ENCÜMENDEN

Cinsi	Enaz	Ençok	Mu. teminat Lira	K.	Muh. rayiç K.
Ayvalık sabunu	900	1100	3	30	40
Nakarna	1000	1200	22	50	25
Şehriye	500	600	11	25	25
Kuru üzüm	600	800	15	00	25
Taze meyva	800	1000	4	50	6
Adet limon	600	800	2	40	4
Kilo çay	12	15	6	00	550
Birinci ekmek	22000	24000	180	00	10

10-7-940 tarihinden itibaren açık eksiltme müddeti 10 gün uzatılan memleket hastanesinin 940 mal yılı ihtiyacatından yukarıda cins, miktar ve muhammen bedelleri yazılı 8 kalem erzak ve levazıma bu müddet içinde de talip çıkmadığından 20-7-940 tarihinden itibaren 2490 sayılı kanunun 43 üncü maddesinin son fıkrasına tevfikan bir ay içinde pazarlıkla mübayaa edilmek üzüere açık eksitme müddeti uzatılmıştır.

Taliplerin teminatlarile birlikte mezkür gün ve saatte vilâyet encümenine müracaatları ilân olunur. 3-4

VAKIFLAR MEMURLUĞUNDAN

Cinsi	Mevkii	Muhammen bedeli Lira
Dükkân	Uzun çarşı	300
»	Tabak sokağı	200
»	Uzun çarşı	250
Kahvehane	»	450
Dükkân	Mutaflar	250
»	Attarlar	350
»	Kalaycılar	175
»	»	450
»	»	175
»	Kürkçüler	250
»	Kalaycılar	200
»	İskilip caddesi	200
»	Bakırcılar	300
»	Dikiciler	175
»	Bezazlar	175
»	»	200
»	»	200
Değirmen	Gelhayırda	900

Yukarıda cinsleri ve mevkileri yazılı gayri menkuller peşin para ile milkiyetleri 6-8-940 tarihinden itibaren bir ay müddetle satlığa çıkarılmıştır.

Yevmü ihale 5 - Eylûl - 940 perşembe günü saat 15 dir.

Taliplerin yüzde yedi buçuk teminat akçalarile vakıflar idaresine müracaatları ilân olunur. 1-4

DAİMİ ENCÜMENDEN

Miktarı	Muhammen fiatı	Cinsi	Muvakkat teminatı
30 Metre	325	Lâcivert şayak	732
100 Çift	140	Basık terlik	1050
900 Metre	28	Beyaz Kayseri dırılı	1890
2000 »	35	Çamaşırlık değirmenli K. bezi	

1 - Memleket hastanesinin yukarıda cins, miktar ve muhammen bedel ve muvakkat teminatları yazılı melbusat levazımı ağusosun 20 inci salı günü saat 15 de vilâyet encümeni riyaset odasında ihaleleri yapılmak üzere 20 gün müddetle açık eksiltmeye konulmuştur.

2 - Şartnameleri encümen kalemindedir.

3 - Taliplerin teminatlariyle birllkte mezkûr gün ve saatte vilâyet encümanine müracaatları ilân olunur. 1-2

Daimi Encümenden

1 - 10-7-940 Tarihinden itibaren açık eksiltme müddeti on gün uzatılan vilâyet ayğır deposunda mevcut damızlıkların 940 mali yılı ihtiyacatından azı 11215, çoğu 12000 kilo yulaf ile azı 19000, çoğu 20000 kilo kuru ota bu müddet içinde de talip çıkmadığından 20-7-940 tarihiden itibaren 2490 sayılı kanunun 43 üncü maddesinin son fıkrasına tevfikan bir ay içerisinde pazarlıkla mübayaa edilmek üzere açık eksiltme müddeti uzatılmıştır.

2 - Muhammen bedelleri yulafın 5, kuru otun 4 liradır.

3 - Muvakkat teminat yulafın 45, kuru otun 60 liradır.

4 - Eksiltme şartnamesi Encümen kalemindedir.

5 - Taliplerin teminatlarile birlikte mezkûr gün ve saatte vilâyet Encümenine müracaatları ilân olunur. 3-4

Daimi Encümenden

1 - Rüsumu nisbiyesi beş sene müddetle maktuiyyete bağlanan 120+30 dönüm mesahai sathiyesinde arazii emiriyeden Mecidözü kazasının Palabıyık köyünde vaki değirmen taşı ocağı 17-7-940 tarihinden itibaren artırma müddeti 10 gün uzatıldığı halde talip çıkmadığından 2490 sayılı kanunun 43 üncü maddesinin son fıkrasına tevfikan bir ay içinde pazarlıkla muamelesinin tamamlanması için artırma müddeti uzatılmıştır.

2 - Muhammen bedeli 700 lira muvakkat teminat 52 lira 50 kuruştur.

3 - Buna ait şartname Mecidözü kazası hususî muhasebe memurluğunda ve daimî encümen kaleminde her gün görülebilir.

4 - Taliplerin bu müddet içinde teminatlarile birlikte Vilâyet Encümenine müracaatları ilân olunur. 2-4

Daimi Encümenden

1 — Vilayet merkezinde bulunan ilk mekteblerin 940 mali yılı ihtiyacatından azı 20000 çoğu 30000 kilo odunu ağıstosun 20 inci salı günü saat 14 de

Daimi Encümenden

1 - 10-7-940 tarihinden itibaren açık eksiltme müddeti 10 gün uzatılan memleket hastanesinin 80 kalem ecza ve levazımı tıbbiyesine bu müddet içinde talip çıkmadığından 20-7-940 tarihinden itibaren 2490 sayılı kanunun 43 üncü maddesinin son fıkrasına tevfikan pazarlıkla mübayea edilmek üzere açık eksiltme müddeti uzatılmıştır.

2 - Muhammen bedeli: 1928 lira 15 kuruştur.

3 - Muvakkat teminat: 144 lira 15 kuruştur.

4 - eksiltme şartnamesi, ecza ve levazımı tıbbiye listesi encümen kalemindedir.

5 - Taliplerin teminatlarile birlikte mezkûr gün ve saatte vilâyet encümenine müracaatları ilân olunur. 3-4

Daimi Encümenden

1 - Vilâyet merkezinde bulunan ilk mekteplerin 940 malî yılı ihtiyacatından azı 90, çoğu 11[illegible] ton çeltek maden kömürü Ağustosun 20 inci salı günü saat 14 de vilâyet encümeni riyaset odasında ihale edilmek üzere 20 gün müddetle açık eksiltmeye konulmuştur.

2 - Beher tonunun muhammen bedeli 11 liradır.

3 - Muvakkat teminat 90 lira 75 kuruştur.

4 - Şartnamesi her gün encümen kaleminde görülebilir.

5 - Taliplerin teminatlarile birlikte mezkûr gün ve saatte vilâyet encümenine müracaatları ilân olunur. 1-2

Vilayet encümeni riyaset odasında ihale edilmek üzre 20 gün müddetle açık eksiltmeye konulmuştur.

2 — Beher kilosunun muhammen bedeli bir kuruştur.

3 — Muvakkat teminat 22 lira 50 kuruştur.

4 — Şartnamesi her gün encümen kaleminde görebilir.

5 — Taliblerin teminatlarile birlikte mezkûr gün ve saatte vilâyet encümenine müracaatları ilan olunur. 1 - 2

KURULUŞ TARİHİ: 1921

İDARE YERİ

vilâyet matbaası

ÇORUM

- HER HAFTA ÇIKAR VİLÂYET GAZETESİDİR -

YIL: 19 — No. 1034

SALI

13 - Ağustos - 1940
Nushası - 2 - kuruştur.

Hoş Geldiniz Reisicumhurumuz Millî Şefimiz

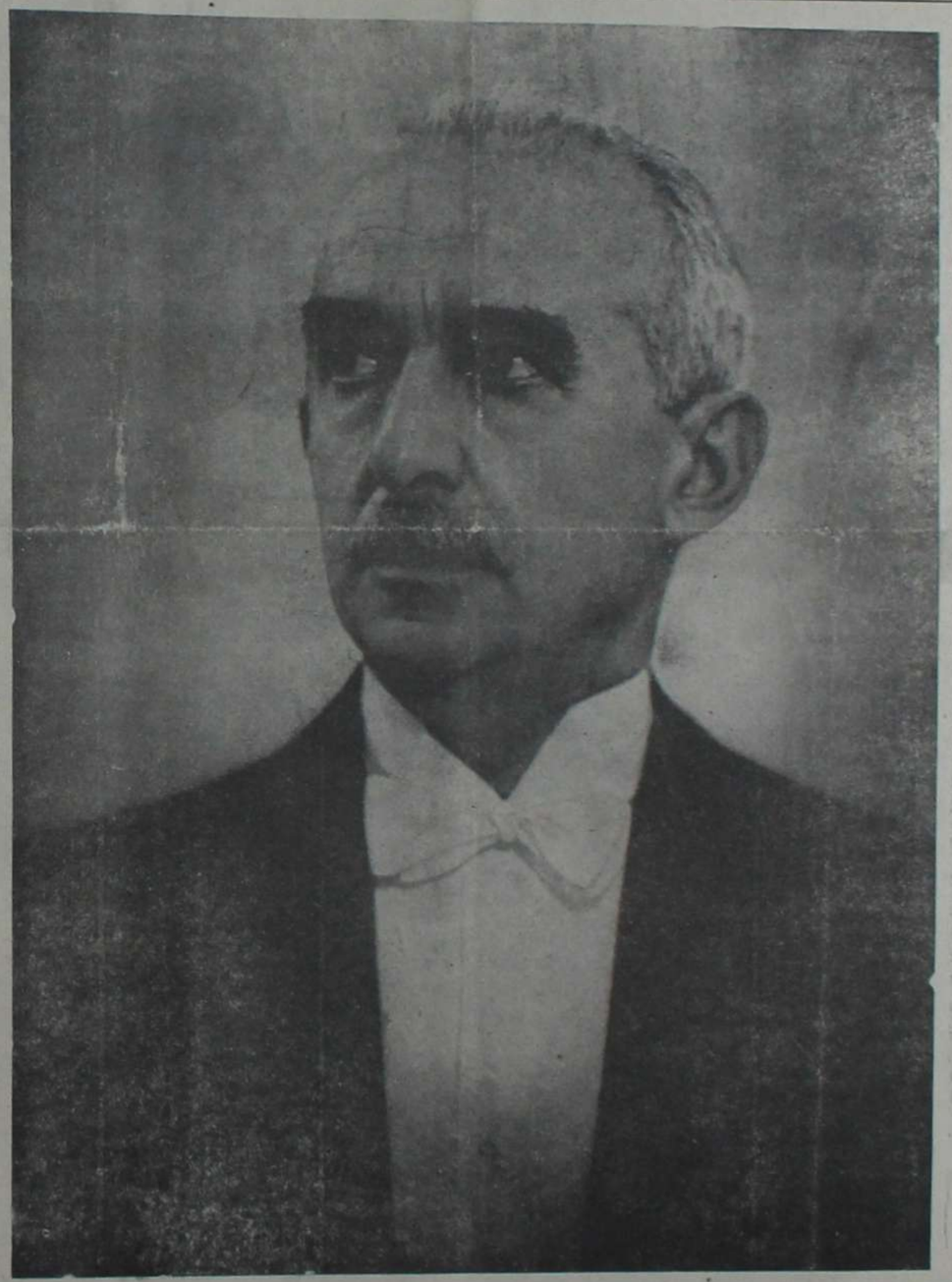

Türk yurduna nur, Türk milletine sarsılmaz iman ve kuvvet bahşeden Sevgili Yüzünüzün 14 senedir derin hasretini çeken 300 küsur bin Çorum Halkı bu büyük arzuya mazhar olmakla en şen gününü yaşıyor ve en coşkun bayramını yapıyor.

Ebediyen Varol Türkün Kudretli Başbuğu Milli Şefimiz Büyük Misafirimiz İnönü.

Büyük Sevinç - Büyük Duygu

Reisi Cumhurumuz Bundan tam 14 sene evvelde şehrimizi şereflendirmişlerdi. Çorum halkı; bu on dört senelik hasretin verdiği heyecanı, bu gün Çorum afakında yükselen büyük bir müjde ile artırmış bulunmaktadır. İki gün evvel alınan müjdeli bir haber otomatik sür'atle bir anda vilâyetin her tarafını sarmış ve bu büyük haber en uzak köylere kadar ulaşmıştır ki, kadın erkek büyük küçük 25 bin şehir halkına kaza ve köylerden koşan binlerce vatandaşın da iştiraki, şehirde muazzam bir bayram topluluğu yaratmıştır.

Büyük tazim, sonsuz saygı ve minnetini arz edeceği Milli Şefini yüce Cumhur Reisini sinesine basmak için sabırsızlıkla yolları bekleyen bu büyük topluluk, şimdi samimî emeline nail olmakla sürur içinde en şanlı gününü yaşıyor ve büyük bayramını yapıyor.

MEB'USLARIMIZ

Sayın Meb'uslarımız Dr. Bay Mustafa Cantekin, Bay Münir Çağıl, Bay Eyyup Sabri Akgül, Bay Şakir Baran, Bay Nuri Kayaalp ve Bay Süleyman Köstekçi oğlu ayın 10 uncu cumartesi günü şehrimize gelmişlerdir.

Kıymetli Meb'uslarımıza hoş geldiniz deriz.

YOL FAALİYETİ

Vilâyetimiz yollarının mütemadi tamir işine faaliyetle devam edilmektedir.

Valimiz Bay Salih Kılıç zaman zaman faaliyet sahalarında teftiş ve tedkiklerde bulunarak bu işler üzerinde ehemmiyetle alâkadar bulunmaktadırlar.

VİLÂYETİMİZDE ZİRAAT VAZİYETİ

Vilâyetimiz muhitinin ziraat vaziyeti geçen senelere nisbetle iyi bir randıman vermektedir. Bazı sulak arazi müstesna olmak üzere, kır ve dağlık arazi mahsullerinin üstünlük arzetmekte olduğu alâkadarlardan öğrenilmiştir. Şurasını memnuniyetle ilâve edebiliriz ki: Bugüne kadar, Vilâyetimizin bütün çevresinde öküz ve kara saban ve ancak bir kısmı pullukla yapıla gelmekte olan zeriyatın halı hazır arzettiği vaziyet, Hükûmetimizin bu sene gönderdiği makinelerden cüz'ide olsa yapılacak istifadenin önümüzde ki sene daha iyi bir randıman vereceğinden çiftçimiz şimdiden büyük ümidlerle emin bulunmakta ve mümkin olduğu surette bu makine kuvvetinden, bir ziraat memleketi olan vilâyetimizin azamî istifadelendirilmesini hükûmetimizden temenni eylemektedirler.

GENÇLİK TEŞKİLÂTI

Şehrimiz gençlik teşkilâtı hummalı faaliyetle çalışılmaktadır.

Öğrendiğimize göre, Vilâyet Yüksek Makamınca çok ehemmiyet verilen bu teşkilât kazalarımızda da aynı hızla devam eylemekte, umumî açılış günü olarak Beden Terbiyesi Genel Direktörlüğünce kabul edilen 30 Ağustosdan evvel vilâyet teşkilâtı faaliyet sahasına girmiş bulunacaktır.

HALKEVİ FAALİYETLERİ

Şehrimiz Halkevi bütün şubeleri verimli bir şekilde çalışmaktadır. Açılan: kâğıttan çiçek yapma, nakış dikiş, çiçekçilik şapkacılık, okuyup yazma kurslarından yüzlerce genç vatandaş istifade etmiş ve etmektedir. Ar Şubesi; yetiştirdiği elemanlarla vakıt vakıt konserler tertip eylemektedir.

Temsil şubeside aynı faaliyetle çalışmakta ve ayda iki temsil vermek suretile halkın istifadelerini temin eylemektedir.

Köycülük şubesiyle birlikte temsil şubeside köy gezilerine çıkarak açık hava müsamerelerine başlayacaklardır.

DENEME ÇOK MUVAFFAKIYETLİ OLDU

Ayın 7 inci çarşamba gecesi saat 22 de şehrimizde yapılan hava taarruzlarına karşı korunma tecrübesi çok muvaffakıyetli olmuştur.

Vilâyetçe ve alâkadarlarca alınan tertibat neticesi olarak, bütün halk tam zamanında emin yerlere çekilmişler ve Alârm işareti üzerine bütün ışıkların kararmasile de şehir zifiri bir karanlık içinde kalmıştır. Koca şehir içinde ancak itfaiye motörlerinin hafif vızıltısı eşidiliyor yangın söndürme, gaz temizleme ve hasta nakliye ekiplerinin tam bir disiplinle çalışma faaliyetleri müşahede olunuyordu.

Valimiz Sayın Bay Salih Kılıçın da bizzat alâkadar bulundukları bu deneme işi çok muntazam bir şekilde neticelenmiştir.

KARARNAMELER

1 - 28-7-940 gün ve 15957 sayılı kararname ile Erzurum vilâyetine bağlı Pasinler kazasının Pasinisüflâ nahiyesi merkezi Zanzak köyünden Horasan köyüne kaldırılmıştır.

***

1 - Muğla vilâyetinin Milâs kazasına bağlı Küllük nahiyesinin ve merkezi bulunan Küllüğün adı 18-7-1940 gününden itibaren Güllük olarak değiştirilmiştir.

Millî Şefimiz Tedkik Gezisinde

Ankara : 9 [Radyo]

Millî Şefimiz Reisicumhur İsmet İnönü orta Anadoluda bir tedkik gezisinde bulunmak üzere bugün saat 10da hususî trenlerile Ankaradan hareket buyurmuşlardır.

Millî Şefimiz, istasyonda Büyük Millet Meclis Reisi Abdulhalik Renda, Başvekil Doktor Refik Saydam, Cumhuriyet Halk Partisi Umumî Kâtibi, Vekiller, Vekâletler Erkânı ve binlerce halk tarafından uğurlanmışlardır.

Ankara : 9 — Radyo

Millî Şefimiz Reisicumhur İsmet İnönü bugün saat 10 - 30 da Yozgadı şereflendirmişlerdir.

Millî Şef, Yerköy istasyonunda Yozgat Valisi, Parti ve Belediye Reisi ve mümessilleri tarafından karşılanmışlar ve Yozgat halkının coşkun tezahuratı arasında Yozgada vasıl olmuşlardır.

Ankara: 10 [Radyo]

Millî Şefimiz bügün saat 17 buçukta hususî trenlerile Sivası şereflendirmişlerdir.

Ankara: 11 [Radyo]

Bugün Sivastan hareket buyuran Millî Şefimiz Tokat ve Amasya yolile Samsuna şeref vermişler ve bütün istasyon ve güzergâhlarda halkın coşkun tezahuratlarile karşılanmışlardır.

HARİCİYE VEKİLİMİZ

Bir müddetten beri Ödemişin Gölcük yaylasında istirahat eylemekte bulunan Hariciye Vekilimiz Bay Şükrü Saracoğlu ayın 11 inci pazar günü Ankaraya dönmüşlerdir.

HARMAN MAKİNESİ

Şehrimize getirilmiş olan Patoz harman makinelerinden birisi şehrimizin Hıdırlık mevkiinde faaliyete geçmiştir.

DÜNKİ SAİKA

Dün saat 18 buçuk sıralarında yağan yağmur arasında şehrimize bir kaç saika düşmüştür, Bunlardan birisi kârgir olan Büyükcamiin minaresinden birine isabet etmiş ve bazı dükkân ve kahvelerin alektrik şebekelerinde tahribat yapmıştır.

Doğumevi Baş Hekimliğinden

Müessesemizin 940 yılına ait bir senelik ihtiyacı olan azı 5500 kilo çoğu 6000 kilo has ekmek ihtiyacı 8-8 940 tarihinden itibaren 20 gün müddetle eksiltmeye konulmuştur. 1-3

Daimi Encümenden

1 - Memleket hastanesinin 940 mali yılı ihtiyacatından 120 ton çeltek maden kömürü ağustosun 20 inci salı günü saat 15 de vilâyet daimî encümeni riyaset odasında ihalesi yapılmak üzere 20 gün müddetle açık eksiltmeye konulmuştur.

2 - Beher tonunun muhammen dedeli 11 liradır.

3 - Muvakkat teminat 101 liradır.

4 - şartnamesi her gün encümen kaleminde görülebilir.

5 - Taliplerin teminatlariyle birlikte mezkûr gün ve saatte vilâyet encümenine müracaatları ilân olunur. 2-2

Ortaokul Müdürlüğünden

1 - Ortaokul bütünleme ve Ortaokulu bitirme imtihanları ile ortaokula talebe kaydine 27-8-1940 tarihinde başlanacak ve 27-9-1940 tarihinde sona erecektir.

2 - Parasız yatılı talebe kaydine de 1-8-1940 tarihinde başlanacak ve 17-8-1940 tarihinde sona erecektir. Bu tarihlerden sonra müracaat edecek talebe kabul edilmiyecektir.

Vakıflar Memurluğundan

Çöplü vakfından binanın peşin para ile milkiyet satışına talip çıkmadığından 3-8-940 dan itibaren bir ay müddetle pazarlıkla talibine verileceğinden isteklilerin bu müddet içinde vakıflar idaresine müracaatları ilân olunur. 1-3

Daimi Encümenden

1 - 31-7-940 tarihinden itibaren açık eksiltme müddeti 10 gün uzatılan Çorum - Sungurlu yolunun 22 - 24 üncü kilometreleri arasında müstahzar 2100 metre mikâp taşın kırılması, serilmesi, silindirajlanması işine alıcı çıkmadığından 2490 sayılı kanunun 43 üncü maddesinin son fıkrasına tevfikan bir ay içinde pazarlıkla muamelesi temamlanmak üzere açık eksiltme müddeti uzatılmıştır.

2 - Bedeli keşfi: 5131 lira 99 kuruştur.

3 - Muvakkat teminat: 384 lira 90 kuruştur.

4 - Bu işe ait evraklar şunlardır.

A - Keşifname ve silsilei fiat
B - Eksiltme şartnamesi
C - Hususi şartname
D - Mukavele projesi
E - Bayındırlık işleri genel şartnamesi
F - Umumî fenni şartname

Zamanımızda bütün tedbirlerin müsbet bilgilere dayanması lâzım gelmektedir. Nüfusunun hakikî durumunu bilmeyen devletler her sahadaki tedbirlerini kâfi bir isabetle ittihaz edemezler.

Maddî, manevî bütün enerjilerin kaynağı olan nüfusu tanımak bu itibarla muvaffakiyetli devlet idaresinin başlıca şartlarından birisi olmuştur.

Önümüzdeki üçüncü sayım bize en büyük Millî kuvvetimizin durumunu ve onun inkişaf ve imkânlarını göstereccktir...

BAŞVEKÂLET
İtatistik Umum Müdürlüğü

YENİ YOLDA İNŞA EDİLECEK KÜTÜPHANE
Ve Müze Binası İçin İstimlâki Kararlaşan Aarsa Ve Evler

No:	Sahibi	İstimlâk edilecek kısım	Takdir olunan bedel Lira	K.
1	Yahya o. Mehmet	hanesinin 51 metre murabbaındaki kısmı, beher m2.ı 525 Kr. hesabile :	267	75
2	Kara dobağın Emine	hanesinin 113.5 metre murabbaındaki kısmı, beher m2.ı 530 kuruş hesabile :	601	55
3	Mayıslının Mahmut ve Ayşe	86 metre murabbaındaki hanesinin tamamı, m2.ı 600 kuruş hesabile :	516	00
4	Ali, Şehver, Gürcü	arsasının 32 metre murabbaındaki kısmı, beher m2.ı 350 kuruş. hesabile:	112	00
5	Nuri kızları	hanesinin 43.10 metre murabbaındaki kısmı, beher metre murabbaı 725 kuruş hesabile :	312	47

Menafi umumiye namına inşa edilecek Kütüphane ve Müze bınası için istimlâki tekarrür eden arsa ve haneler yukarıya çıkarılmış ve istimlâk kararnamesi mucibince takdir ettirilen kıymetler hizalarına yazılmıştır.

Sahipleri 10-8-940 tarihinden itibaren sekiz gün zarfında Nafia Müdürlüğüne müracaatla muvafakatlerini bildirmedikleri ve ferağ muamelesini yaptırarak paralarını almadıklarıt akdirde muamele sözü geçen kararnamenin (fıkrai mahsusası) mucibince ve hareket olunacağı ilân olunur.

DAİMİ ENCÜMENDEN

Muhammen bedel Lira	K.	Adet	Numarası
136	82	2	17 X 6, 50 dış lastik
14	00	2	İç lastik
165	00	1	32 X 6 iç ve dış arka lastik
125	00	1	30 - 5 iç ve dış ön lastik
82	00	15	Teneke vagom yağı

1 - 18-7-940 Tarihinden itibaren 20 gün müddetle açık eksiltmeye konulan vilâyet hizmet otomobili ile nafıa kamyonuna muktazi yukarıda cins ve miktarları yazılı lastik ve vagum yağı ile 143 lira 10 kuruş muhammen bedelli 14 kalem müteferrik levazıma alıcı çıkmadığından 2490 sayılı kanunun 43 üncü maddesinin ikinci fıkrısına tevfikan Ağustosun 17 inci cumartesi günü saat 11 de Vilâyet Encümeni riyaset odasında ihale edilmek üzere açık eksiltme müddeti 10 gün uzatılmıştır.

2 - Hepisinin muvakkat temimatı: 49 lira 95 kuruştur.

3 - Şartnameler encümen kalemindedir.

4 - Taliplerin teminatlarile birlikte mezkûr gün ve saatte Vilâyet Encümenine müracaatları ilân olunur.

5 - Bu vesaik her gün encümen kaleminde görülebilir.

Talipleri teminat makbuzu ve ticaret odası vesikası ile bu müddet içinde Vilâyet Encümenine müracaatları ilân olunur. 1-4

Yaratmak her şeyden önce nüfuslandırmaktır derler.

Geniş yurdumuzun her köşesini şenlendirmek onun bütün zenginliklerini Ulusun yüceliğinde kullanmak için sayımızı artırmağa muhtacız. Bunun için de nüfusun sayısını ve halini çok iyi tanımak gerektir. Bu itibarla 20 İLKTEŞRİN PAZAR günü yapılacak olan genel nüfus sayımının Devlet ve Ulus için önemi çok büyük bir iş olduğunu biribirimize anlatmalıyız.

BAŞVEKÂLET
İstatistik Umum Müdürlüğü

İNŞAAT VE SAN'AT
Okullarına Kayit Ve Kabul Şartları

1 - İnşaat ve San'at okullarına alınacak leyli ve meccani talebenin imtihanları Maarif Müdürlüğü dairesi altındaki Halk Okuma Odasında 20 - ağustos - 1940 salı günü yapılacaktır.

2 - İmtihana tam saat 9 da başlanacağından namzetler bu saatten en çok 10 dakika evvel birinci maddede bildirilen yerde bulunmaları şarttır.

3 - Bu okullara alınabilmek için aşağıdaki şartlara haiz olmak lâzımdır.

a) Türk olmak.

b) 13 yaşından küçük, 17 yaşından büyük olmamak.

c) En az beş sınıflı bir ilk okuldan diploma almış olmak.

d) Sıhhati san'at tahsiline elverişli olmak.

4 - İstekliler bu günden itibaren vilâyete aşağıda yazılı evrakı müsbiteleriyle birlikte en çok 19-8-1940 pazartesi günü akşamına kadar müracaat edebilirler.

a) Birinci maddede yazılı iki cins okuldan hangisine girmek istediklerini tasrih etmek şartile Vilâyet Makamına hitaben yazılmış istida,

b) Beş sınıflı ilk okul şahadetnamesi veya ilk okulların fevkindeki okullarda okumuş veya okumakta bulunmuş ise bu okullardan aldığı tasdikname (orta okulların veya orta derecedeki diğer okulların ve liselerin her hangi bir sınıfında iki sene üst üste kalanlar, San'at ve İnşaat okulları imtihanlarına hiç bir surette alınamazlar.)

c) Nüfus tezkeresi

d) Aşı raporu

e) Üç tane vesikalık fotoğraf

f) Fişli sıhhat raporu, bu rapor Heyeti Sıhhiyeden alınacaktır.

Rapor sureti Maarif Müdürlüğünde olup namzetler bu rapordan bir tane alacaklar. Ve Çorum merkezindeki memleket hastanesinde muayene edilecektirler. (Bunun için kazalardan ve köylerden gelecek namzetler imtihan gününden hiç olmazsa üç gün evvel Çorumda bulunmaları lâzım.)

5 - Üçüncü maddede bildirilen şartlara haiz olmıyan ve dördüncü maddede yazılan belgelerden birisini bile getirmiyenlerle imtihan günü saat 9 dan sonra gelenleri imtihana hiç bir suretle alınamazlar.

6 - İnşaat ve San'at okullarına nahari veya ücretli leyli olarak girmek istiyenler üçüncü maddede yaılı evrak ve vesikalarla birlikte doğrudan doğruya girmek istedikleri okulların müdürlüklerine müracaat ederler. Bu gibiler müsabaka imtihanına tabi değildirler. 2-2

Ortaokul Müdürlüğünden

Okul ihtiyacı için alınacak asgari 20, azami 30 ton çeltek maden kömürü ile 15000 kilo meşe odunu 1-8-1940 tarihinden itibaren 21 gün müddetle açık eksiltmeye çıkarılmıştır. Taliplerin 35 lira depozito akçasile birlikte 21-8-1940 çarşamba günü saat 14 de Maarif Müdürlüğüne müracaatları. 1-2

Emniyet Müdürlüğünden

Hırsızlıktan üç aya mahkûm olan bir çingene kadının üzerinde muhtelif cins ve renkte kadın iç ve dış çamaşırı çıkmıştır.

Sahiplerinin Emniyet dairesine müracaat etmeleri ilân olunur.

ZAYİ MÜHÜRLER

Muhtarlık resmî mührünü zayi ettim. Yenisini alacağımdan eskisinin hükmü olmadığını ilân ederim.

Sungurlunun Küçük Bolatlı köyü
Muhtarı Bilâl Çeşit

Aza: Sıddık Dağsan, Aza: M. Ali Erken, Aza: Necip Durusu, Aza: Mehmet Dağtaş.

İlân ve Abone

Yazı işleri için vilâyet Mektupçuluğuna müracaat edilir.

Matbaa işleriçin Matbaa Müdürlüğüne müracaat edilir.

GAZETENİN SENELİĞİ
100 Kuruştur

İlânın satırı - 5 - kuruş
Teşekkür İlânı Satırı -10- K
Günü geçen gazete - 5 - «
Haftası « « - 25 - «

DAİMİ ENCÜMENDEN

Muhammen bedel Lira	K.	Adet	Numarası
136	82	2	17X6, 50 Dış lâstik
14	00	2	İç lâstik
165	00	1	32X6 İç ve dış arka lâstik
125	00	1	30X5 » » » ön lâstik
82	00	15	teneke Vagum yağı

1 - Vilâyet hizmet otomobili ile Nafıa müdüriyetinin kamyonuna muktazi yukarıda cins ve miktarları yazılı lâstik ve vagum yağı ile 143 lira 10 kuruş muhammen bedelli 14 kalem müteferrik levazım ağustosun 7 inci çarşamba günü saat 14 de ihale yapılmak üzere 20 gün müddetle açık eksiltmeye konulmuştur.

2 - Hepsinin muvakkat teminatı: 49 lira 95 kuruştur.

3 - Şartnameler Encümen kalemindedir.

4 - Taliplerin teminatlarile birlikte mezkûr gün ve saatte vilâyet encümenine müracaatları ilân olunur. 4-4

DAİMİ ENCÜMENDEN

Cinsi	Enaz	Ençok	Mu. teminat Lira	K.	Muh. rayiç K.
Ayvalık sabunu	900	1100	3	30	40
Nakarna	1000	1200	22	50	25
Şehriye	500	600	11	25	25
Kuru üzüm	600	800	15	00	25
Taze meyva	800	1000	4	50	6
Adet limon	600	800	2	40	4
Kilo çay	12	15	6	00	550
Birinci ekmek	22000	24000	180	00	10

10-7-940 tarihinden itibaren açık eksiltme müddeti 10 gün uzatılan memleket hastanesinin 940 mal yılı ihtiyacatından yukarıda cins, miktar ve muhammen bedelleri yazılı 8 kalem erzak ve levazıma bu müddet içinde de talip çıkmadığından 20-7-940 tarihinden itibaren 2490 sayılı kanunun 43 üncü maddesinin son fıkrasına tevfikan bir ay içinde pazarlıkla mübayaa edilmek üzüere açık eksitme müddeti uzatılmıştır.

Taliplerin teminatlarile birlikte mezkûr gün ve saatte vilâyet encümenine müracaatları ilân olunur. 4-4

VAKIFLAR MEMURLUĞUNDAN

Cinsi	Mevkii	Muhammen bedeli Lira
Dükkân	Uzun çarşı	300
»	Tabak sokağı	200
»	Uzun çarşı	250
Kahvehane	»	450
Dükkân	Mutaflar	250
»	Attarlar	350
»	Kalaycılar	175
»	»	450
»	»	175
»	Kürkçüler	250
»	Kalaycılar	200
»	İskilip caddesi	200
»	Bakırcılar	300
»	Dikiciler	175
»	Bezazlar	175
»	»	200
»	»	200
Değirmen	Gelhayırda	900

Yukarıda cinsleri ve mevkileri yazılı gayri menkuller peşin para ile milkiyetleri 6-8-940 tarihinden itibaren bir ay müddetle satlığa çıkarılmıştır.

Yevmü ihale 5 - Eylûl - 940 perşembe günü saat 15 dir.

Taliplerin yüzde yedi buçuk teminat akçalarile vakıflar idaresine müracaatları ilân olunur. 2-4

DAİMİ ENCÜMENDEN

Miktarı	Muhammen fiatı	Cinsi	Muvakkat teminatı
30 Metre	325	Lâcivert şayak	732
100 Çift	140	Basık terlik	1050
900 Metre	28	Beyaz Kayseri dırılı	1890
2000 »	35	Çamaşırlık değirmenli K. bezi	

1 - Memleket hastanesinin yukarıda cins, miktar ve muhammen bedel ve muvakkat teminatları yazılı melbusat levazımı ağusosun 20 inci salı günü saat 15 de vilâyet encümeni riyaset odasında ihaleleri yapılmak üzere 20 gün müddetle açık eksiltmeye konulmuştur.

2 - Şartnameleri encümen kalemindedir.

3 - Taliplerin teminatlariyle birllkte mezkûr gün ve saatte vilâyet encümanine müracaatları ilân olunur. 2-2

Daimî Encümenden

1 - 10-7-940 Tarihinden itibaren açık eksiltme müddeti on gün uzatılan vilâyet ayğır deposunda mevcut damızlıkların 940 malî yılı ihtiyacatından azı 11215, çoğu 12000 kilo yulaf ile azı 19000, çoğu 20000 kilo kuru ota bu müddet içinde de talip çıkmadığından 20-7-940 tarihiden itibaren 2490 sayılı kanunun 43 üncü maddesinin son fıkrasına tevfikan bir ay içerisinde pazarlıkla mübayaa edilmek üzere açık eksiltme müddeti uzatılmıştır.

2 - Muhammen bedelleri yulafın 5, kuru otun 4 liradır.

3 - Muvakkat teminat yulafın 45, kuru otun 60 liradır.

4 - Eksiltme şartnamesi Encümen kalemindedir.

5 - Taliplerin teminatlarile birlikte mezkûr gün ve saatte vilâyet Encümenine müracaatları ilân olunur. 4-4

Daimî Encümenden

1 - Rüsumu nisbiyesi beş sene müddetle maktuiyyete bağlanan 120+30 dönüm mesahai sathiyesinde arazii emiriyeden Mecidözü kazasının Palabıyık köyünde vaki değirmen taşı ocağı 17-7-940 tarihinden itibaren artırma müddeti 10 gün uzatıldığı halde talip çıkmadığından 2490 sayılı kanunun 43 üncü maddesinin son fıkrasına tevfikan bir ay içinde pazarlıkla muamelesinin tamamlanması için artırma müddeti uzatılmıştır.

2 - Muhammen bedeli 700 lira muvakkat teminat 52 lira 50 kuruştur.

3 - Buna ait şartname Mecidözü kazası hususi muhasebe memurluğunda ve daimi encümen kaleminde her gün görülebilir.

4 - Taliplerin bu müddet içinde teminatlarile birlikte Vilâyet Encümenine müracaatları ilân olunur. 3-4

Daimî Encümenden

1 — Vilayet merkezinde bulunan ilk mekteblerin 940 mali yılı ihtiyacatından azı 20000 çoğu 30000 kilo odunu ağıstosun 20 inci salı günü saat 14 de Vilayet encümeni riyaset odasında ihale edilmek üzre 20 gün müddetle açık eksiltmeye konulmuştur.

2 — Beher kilosunun muhammen bedeli bir kuruştur.

3 — Muvakkat teminat 22 lira 50 kuruştur.

4 — Şartnamesi her gün encümen kaleminde görebilir.

5 — Taliblerin teminatlarile birlikte mezkûr gün ve saatte vilâyet encümenine müracaatları ilan olunur. 2 - 2

Daimî Encümenden

1 - 10-7-940 tarihinden itibaren açık eksiltme müddeti 10 gün uzatılan memleket hastanesinin 80 kalem ecza ve levazımı tıbbiyesine bu müddet içinde talip çıkmadığından 20-7-940 tarihinden itibaren 2490 sayılı kanunun 43 üncü maddesinin son fıkrasına tevfikan pazarlıkla mübayea edilmek üzere açık eksiltme müddeti uzatılmıştır.

2 - Muhammen bedeli: 1928 lira 15 kuruştur.

3 - Muvakkat teminat: 144 lira 15 kuruştur.

4 - eksiltme şartnamesi, ecza ve levazımı tıbbiye listesi encümen kalemindedir.

5 - Taliplerin teminatlarile birlikte mezkûr gün ve saatte vilâyet encümenine müracaatları ilân olunur. 4-4

Daimi Encümenden

1 - Vilâyet merkezinde bulunan ilk mekteplerin 940 malî yılı ihtiyacatından azı 90, çoğu 110 ton çeltek maden kömürü Ağustosun 20 inci salı günü saat 14 de vilâyet encümeni riyaset odasında ihale edilmek üzere 20 gün müddetle açık eksiltmeye konulmuştur.

2 - Beher tonunun muhammen bedeli 11 liradır.

3 - Muvakkat teminat 90 lira 75 kuruştur.

4 - Şartnamesi her gün encümen kaleminde görülebilir.

5 - Taliplerin teminatlarile birlikte mezkûr gün ve saatte vilâyet encümenine müracaatları ilân olunur. 2-2

KURULUŞ TARİHİ: 1921

İDARE YERİ

vilâyet matbaası

ÇORUM

- HER HAFTA ÇIKAR VİLÂYET GAZETESİDİR -

YIL: 19 — No. 1035

Çarşamba

21 - Ağustos - 1940

Nushası - 2 - kuruştur

Aziz Şef Geldi

Millî Şef geldi. Her birisi belki ayrı ayrı insanlarda bulunabilecek müstesna kabiliyetleri bir araya toplamış fevkalâde şahsiyet geldi.

Kahramanlıkla tevazuu, sert kumanda ile nezaketi, kılınçla kalemi, çetin savaşla barışı bir birine mezceden, (Van) la İzmiri, Samsunla Hatayı birbirine bağlayup ayları gün eden memleket aşıkı geldi.

Şehirle köyü yaklaştıran, şehirlile köylüyü kucaklaştıran halkın hamisi, millet desteği Demokrat Şef geldi.

İnönünde milletin makûs taliini yenen Başbuğ, Lozanda bütün cihana Türk varlığını ve istiklâlını tanıtan Büyük Diplomat geldi.

Kanile, canile, metanet, şecaat ve hamaset taşıyan, yiğit namile ak saçlı öz Türk geldi.

Memleket derdini kendine dert, millet zevkını kendine zevk edinen millet babası insanlık fazilet timsali İnönü geldi.

Hoş geldin aziz Şef :

Millet uğrunda ağarttığın temiz saçlar gibi alnı ak, damarlarınızda taşıdığın kan gibi kalbi pâk, senin ona güvendiğin kadar senden ve istikbalinden emin Türk milleti ebed müddet yaşayacak ve hatırasını unutamıyacağı Ebedî Şefi ve ona hayrülhalef olan Aziz Millî Şefinin nur meşalelerile Türk yurdunun «Altı Ok» ocağını ebediyyen yakacaktır.

Hayırlı tetkik gezilerinden Çorumu da faydalandırırken hasretinle susamış Çorumlulara da eşsiz deva oldun. Yolun açık ömrün uzun olsun Yüce Şef.

Ş. Eker

VALİMİZ TEDKİKDE

Sayın Valimiz Bay Salih Kılıç yol faaliyeti, kaza idare işleri üzerinde tedkikte bulunmak üzere bu gün Mecidözünü şereflendirmiştir.

GİDENLER

Geçen sayımızda şehrimize geldiklerini bildirdiğimiz Sayın Meb'uslarımızdan Bay Münir Çağıl, Bay Eyyup Sabri Akgül, Bay İsmail Kemal Alpsar, Bay Nuri Kayaalp, Bay Şakir Baran ve Bay Süleyman Köstekçi çarşamba günü Yerköy yolile Ankaraya dönmüşlerdir. Doktor Bay Mustafa Cantekin şehrimizde bir kaç gün kalarak bazı görüşme ve tedkiklerde bulunmuşlar ve geçen pazar günü ankaraya gitmişlerdir.

Millî Şefimiz

Tezahüratla Karşılandı

Millî Şefimiz Reisicumhurumuz İsmet İnönünün orta Anadoludaki bu seyyahatlarında Çorumu da şereflendireceklerini haber alan Çorum halkı, büyük bir sevinç ve heyecanla Sevgili Başbuğunu karşılamak ve kalbinde taşıdıkları saygı ve tazım hislerini izhar etmek ve bir saniye olsun o nurlu yüzü göre bilmek için, iki gün sabahın erken vaktinden akşamın geç vaktine kadar yollarını beklemek için koşmuşlardır. Bu meyanda bütün şehri baştan başa donatmışlardır.

Nihayet ayın 13 üncü salı günü şehrimizi şereflendirecekleri tahakkuk eden Sevgili Cumhur Reisi Millî Şefimiz İnönü, Vilâyet hududunda başda Valimiz Bay Salih Kılıçla Vilâyetin bütün Meb'usları, askerî Komutan Parti ve Belediye Reisi ve teşekküller reis ve mümessilleri tarafından karşılanmışlardır.

Mekteplilerle memurlar ve halkın önünde iki taraflı saf bağladığı medhale kadar otomobillerile gelmiş bulunan Millî Şefimiz, burada otomobillerinden inmişler ve alkış tufanı, yaşa var ol Millî Şef Yüce Başbuğ nidaları arasında Parti binasını teşrif buyurmuşlardır. Burada bir saat kadar istirahat buyuran Millî Şefimiz Vali ve Meb'uslar ve alâkadar mümessillerle memleketin ihtiyaçları etrafında görüşmelerde bulunmuşlar ve bu arada Parti binasının etrafındaki meydanları hınca hınç doldurarak tezahuratta bulunan halkı Parti penceresinden selâmlamışlar ve iltifatta bulunmuşlardır. Bütün güzergâhı dolduran binlerce halkın coşkun tezahuratı arasında istirahatlerine tahsis kılınmış olan Vali konağına şeref veren Millî Şef bir müddet istirahattan sonra, şereflerine Belediye tarafından park gazinosunda ihzar kılınan ziyafette bulunmak üzere saat 21 de şehir parkına gelmişlerdir. Yemekten sonra kazalardan gelen mümessilleri kabul buyurarak memleketleri hakkında kendilerinden izahat alan ve halka selâmlarının iblâğına da kendilerini memur buyuran Cumhurreisimiz yine halkın tezahuratı arasında Vali konağına avdet buyurmuşlardır.

Ertesi günü Vilâyet, Parti ve Halkevini şereflendirerek tetkikat icra buyuran Millî Şefimiz, saat 10 - 25 de, yine yolları ve meydanları dolduran halk ve mekteplilerin coşkun tezahuratı ve alkışları arasında şehrimizden ayrılmışlar ve Alacayı şereflendirmişlerdir. Alaca Parti binasında yarım saat kadar tevakkufla kazanın ihtiyaçları hakkında alâkadarlardan izahat almışlardır. Reisicumhurumuz, başta Valimiz Bay Salih Kılıç olduğu halda Meb'uslarımız ve Askeri Komutanlarla Belediye, Parti ve Halkevi Reisleri ve mümessiller tarafından Yozgat hududuna kadar teşyi buyrulmuşlardır. Hudutta teşyi heyetine veda buyuran Millî Şefimiz Yozgat yolile Ankarayı şereflendirmişlerdir.

Cumhurreisimiz İstanbulda

Ankara: 19 a.a. — Reisicumhur İsmet İnönü bugün saat 22 de hususî trenle İstanbul'a hareket etmişlerdir.

Millî Şef, garda B. M. Meclisi Reisi Abdulhalik Renda, Başvekil Dr. Refik Saydam, Genel Kurmay Başkanı Mareşal Fevzi Çakmak, Vekiller, Parti Genel Sekreteri ve Parti Umumî idare heyeti azaları, Meb'uslar, Genel Kurmay, Millî Müdafaa Vekâleti erkânı, Vekâletler Müsteşarı ve Müdiri Umumileri, Ankara Valisi ve Belediye Reisile Merkez Komutanı ve Emniyet Müdürü tarafından uğurlanmışlardır.

Halkevinin Köy Gezisi

Şehrimiz Halkevi bütün şube mümessillerinin iştirakile geçen cumartesi günü bir köy tetkik gezisine çıkmıştır. Geçen seferkilerin çok fevkinde olan bu geziye mutahassıslar da dahil olmak üzere 40 kişilik bir kafile iştirak eylemiş, Çoruma bağlı yatılı ilk okulu bulunan Seydim köyü merkez ittihaz edilmiştir. Seydime civar 12 köy halkının da mevcut bulunduğu bu gezide, cumartesi günü ziraat deneme memuru tarafından ziraî istihsalâtı artırmak için alınacak tedbirlerle ziraî serginin faydaları hakkında, ve Evin kütüphane ve yayın şubesi Reisi tarafından okuyup yazmanın verimli faydaları etrafında teşvikî ve istifadeli birer konferans verilmiştir.

Gecesi de temsil kolu tarafından müzikli Hümmetin oğlu piyesi temsil edilmiş, millî ve mahallî oyunlar oynanmıştır. Gençlerimizin muvaffakiyetli surette temsil eyledikleri piyes ve oyundan yüzlerce köylü yurddaşımız istifade eylemiştir.

Pazar günü Veteriner tarafından hayvan neslinin ıslahı etrafında damızlık ve aşılama durakalarının oynadığı rolleri tebarüz ettiren izahat verilmiş, köyün hayvanatı muayene edilerek hastalarına ilâç tevzi olunmuştur. Bundan sonra Başta Halkevi Reisi bulunduğu halde mutahassıs doktorlar ve alâkalı Halkevi mümessilleri bütün köy evlerini ziyaret eyliyerek sağlık ve içtimaî hayat etrafında ayrı ayrı tavsiyelerde bulunulmuş ve faydalı görüşmeler yapılmıştır.

Öğleden sonra memleket hastanesi dahiliye mutahassısı doktor Bay Selim Çapa ve Doğumevi çocuk hastalıkları mutahassısı Dr. Vasfı Toker tarafından 60 şı büyük ve 48 zi çocuk olmak üzere 108 hastanın muayenesi yapılmış ve bunlardan icap edenlerin ilâçları verilmekle beraber sıtmalılara da kinin dağıtılmıştır. Muayenede reçete verilen fukaraların ilâçları da Halkevi tarafından temin kılınmıştır.

Akşama kadar devam eden bu muayene işinden sonra bütün kafile köylünün ziraat, sağlık, bayındırlık, ekonomik ve kültürel sahalarında icabeden tetkikleri yapmışlar ve köyün coşkun tezahuratı ve yine bekleriz temennileri arasında geç vakit şehre dönmüşlerdir.

GAZ ARAŞTIRMARSI

Müsbet Neticeler Veriyormuş

Öğrendiğimize göre, mutahassıs bir heyet tarafından şehrimizde yapılmakta olan gaz araştırma işinde müsbet deliller elde edilmiş bulunmaktadır. Alâkadarlarından bu hususta alacağımız kat'i malûmatı pek yakında sayın okuyucularımıza bildireceğiz.

İZMİR FUARI

Enternasyonal İzmir Fuarı ayın 20 inci salı günü Ticaret Vekilimiz Nazmı Topçuoğlu tarafından açılmıştır. Açılış töreninde İzmir Belediye Reisile Ticaret Vekilimiz tarafından nutuklar irad edilmiştir.

İcra ve İflâs Kanununun Bazı Maddelerini Değiştiren Kanun

Kanun No: 3890 Kabul tarihi: 3-7-1940

— Geçen Sayıdan Artan —

İhale farkı ve geçen günlerin faizi ayrıca hükme hacet kalmaksızın dairece tahsil olunur. Faiz yüzde beşten hesap olunur.

Cetvele itiraz:

Madde 142 - Cetvel suretinin tebliğinden yedi gün içinde her alacaklı takibin icra edildiği mahal mahkemesinde alâkadarlar aleyhine dava etmek suretile cetvel münderecatına itiraz edebilir.

Dava basit makeme hususile görülür.

İtiraz alacağın esas ve miktarına taallük etmeyip yalnız sıraya dairse şikayet yolile tetkik merciine arzolunur.

Borç ödemeden aciz vesikası:

Madde 143 - Alacaklı alacağının tamamını alamamışsa kalan mikdar için kendesine bir aciz vesikası verilir. Bu vesika hiç bir harç ve resme tabi değildir.

Bu vesika ile 105 inci maddedeki vesika borcun ikrarını mutazammın senet mahiyetinde olup alacaklıya 277 inci maddeyazılı hakları verir.

Alacaklı aciz vesikasını aldığı tarihten bir sene içinde takibe teşebbüs ederse yeniden ödeme emri tebliğine lüzum yoktur.

Aciz vesikasında yazılı alacak miktarı için faiz istenemez.

Kefiller, müşterek borçlular ve borcu tekeffül edenler bu miktar için vermeğe mecbur oldukları faizlerden dolayı borçluya rücü edemezler.

Bu borç borçluya karşı müruru zamana tabi değildir. Fakat borçlunun mirasçıları, mirası kabullerinden bir sene içinde alacaklı hakkını aramamışsa, müruru zaman iddia edebilirler.

Paraya çevirme müddeti.

Madde 148 - Alacaklı menkul rehin satışını ödeme emrinin tebliğinden sonra nihayet bir sene içinde ve gayrimenkul rehin satışını da aynı tarihten sonra nihayet iki sene içinde isteyebilir.

Satış yukarıdaki fıkrada gösterilen müddetler içinde taleb olunmaz veya taleb geri alınıp da bu müddetler içinde yenilenmezse takib düşer.

İtiraz vukuunda davanın açılmasından hüküm kat'ileşinceye kadar geçen müddet hesaba katılmaz.

Paraya çevirme usulü.

Madde 149 - Satılması taleb edilen rehin hakkında 87 inci madde ile 92 inci maddenin ikinci fıkrası ve 93, 96 ve 97 inci maddelerin hükümleri kıyas yolile tatbik olunur.

Ödeme emri ve münderecatı.

Madde 155 - Borçlu iflâs yolile takibe tâbi şahıslardan olup da alacaklı isterse ödeme emrine yedi gün içinde borç ödenmediği takdirde alacaklının mahkemeye müracaatla iflâs talebinde bulunabileceği ve borçlunun gerek borcu olmadığına ve gerek kendisinin iflâsa tâbi kimselerden bulunmadığına dair itirazı varsa bu müddet içinde istida ile icra dairesine bildirmesi lüzumu ve konkordato teklif edebileceği ilâve olunur.

İflâs talebi ve müddeti.

Madde 156 - Ödeme emrindeki müddet içinde borçlu tarafından itiraz olunmamışsa alacaklı bir istida ile Ticaret Mahkemesinden iflâs kararı isteyebilir.

Bu istidaya borçlunun ödeme emrine itiraz etmediğini mübeyyin ödeme emri nüshasının rabtedilmesi lâzımdır.

Borçlu ödeme emrine itiraz etmişse takib durur ve alacaklı bu itirazın refile beraber borçlunun iflâsına karar verilmesini bir istida ile Ticaret Mahkemesinden isteyebilir.

İflâs istemek hakkı ödeme emrinin tebliği tarihinden bir sene sonra düşer.

Muhakeme usulü.

Madde 158 - Alacaklının iflâs talebi üzerine Ticaret Mahkemesi icra dosyasını celbederek ve seri usulü mahkemeye göre duruşma yaparak gerek iflâs talebini gerek itiraz ve defileri umumî hükümler dairesinde tedkik ve intaç eder. Şu kadar ki, borçlunun itiraz ve defileri varid görülmezse mahkeme yedi gün içinde borcun ifa veya o mikdar meblâğın mahkeme veznesine depo edilmesini borçluya emreder. Borçlu imtina ederse iflâsına karar verilir.

Alacaklıya verilecek ödeme emri.

Madde 170 - İcra dairesi 60, 64 üncü maddeler mucibince alacaklıya ödeme emrinin bir nüshasını verir.

Haciz istenen takibde itiraz.

Madde 172 - Haciz isteyeceğini bildirmiş olan alacaklı itirazın refi hakkındaki talebini icra dairesine bildirir. Daire bu talep üzerine dosyayı tetkik merciine gönderir. Tetkik merciince on sekizinci madde hükmü tatbik olunur.

63 üncü madde ile 65 inci maddeden 72 inci maddeye kadar olan hükümler bu halde de caridir.

Adi ve rehinli alacakların sırası.

Madde 206 - Alacakları rehinli olan alacakların satış tutarı üzerinde, gümrük resmi ve akar vergisi gibi Devlet tekliflerinden muayyen eşya ve akardan alınması lâzım gelen resim ve vergi o akar veya eşya bedelinden istifa olunduktan sonra rüçhan hakları vardır.

Bir alacak birden ziyade rehinle temin edilmiş ise satış tutarı borca mahsup edilirken her rehinin idare ve satış masrafı ve bu rehinlerden bir kısmı ile temin edilmiş başka alacaklar da varsa bunlar nazara alınıp paylaştırmada lâzım gelen tenasübe riayet edilir.

Alacakları gayri menkul rehinile temin edilmiş olan alacaklıların sırası ve bu teminatın faiz ve teferruatına şümulü Kanunu Medeninin gayri menkul rehinine müteallik hükümlerine göre tayin olunur.

Teminatlı olup da rehinle kapatılmamış olan veya teminatsız bulunan alacaklar masa mallarının satış tutarından, aşağıdaki sıra ile verilmek üzere kaydolunur.

Birinci sıra

A - İflâsın açılmasından bir evvelki sene için hizmetçi ücretleri;

B - İflâsın açılmasından evvelki altı ay için yazıhanenin memur, kâtip ve müstahdemlerile müessesede daimî çalışan memur ve müstahdemlerin ücretleri;

C - İflâsın açılmasından evvelki altı ay için gündelik veya parça üzerine çalışan fabrika işçilerile sair işçilerin ücretleri;

D - Canaze masrafları;

E - İlâma müstenid ve paylaştırmaya kadar işleyecek karı koca ve çocuk nafakaları.

İkinci sıra

A - Vesayet ve velâyet hasabile malları borçlunun idaresine bırakılan kimselerin bu yüzden alacakları;

Ancak bu alacaklar iflâs ,vesayet veya velâyeti devam ettiği müddet yahut bunların bitmesini takib eden sene içinde açılırsa imtiyazlı olarak kabul olunur. Bir davanın veya takibin devam eylediği müddet hesaba katılmaz. Borçlunun vesayet dairesi azası sıfatile mes'uliyetinden doğan alacaklar vesayetten doğan alacaklar gibidir. (Kanunu Medeni 409, 413). Yalnız yukarıda zikrolunan müddetle tehdit, burada cari değildir.

B - Patronların amele sandıklarına olan borçları.

Üçüncü sıra

İflâsın açılmasından bir evvelki sene için Hükümet tarafından ruhsatnameli doktor, eczacı ve ebelerin alacakları ve borçlu ile ailesi efradının tedavi ve bakım masrafları.

Dördüncü sıra

Müflisin karısının ma' birliği veya mal ortaklığındaki mevcut olmıyan şahsî mallarından dolayı alacağının nısfı:

Karının istirdad hakkını kullanarak geri aldığı ve şahsî malları hakkında haiz olduğu teminatın tasfiyesile elde ettiği miktar tenzil edildikten sonra mümtazdır.

Beşinci sıra

Devlet Hazinesinden doğrudan doğruya veya bilvasıta tahsil olunan vergi ile Devlet tekliflerinden olan mütenevvi resimler.

Altıncı sıra

Karının şahsî mallarının mümtaz olmıyan kısmı da dahil olmak üzere sair bütün alacakları.

- Reddedilen miraslarda alacaklıları davet.

Madde 220 - Reddedilen bir mirasın tasfiyesi lâzım geldikte miras hükümleri mucibince evvelce alacaklılar davet edilmiş ise yukarıdaki maddeye göre kayid müddeti on güne indirilir. Evvelce alacaklarını kayid ettirenler için yeniden müracaata lüzüm yoktur.

İflâs idaresi ve iflâs dairesinin vazifeleri.

Madde 223 - Toplanan alacaklılar, lâzım gelen bilgi ve tecrübeyi haiz Türk vatandaşlarından intihap edecekleri bir veya bir kaç şahıstan bir iflâs idaresi teşkil ve tasfiyeyi buna havale eylerler. Bu idare iflâs dairesinin murakabesi altındadır.

Bu halde İflâs Dairesi şu vazifelerle mükelleftir.

1 - Alacaklılar toplantısının kararlarına, alacaklıların menfeatine uygun görmediği bütün tedbirlere ve hususile idarece kabul edilen alacaklar ile istihkak iddialarının kabulüne dair olan kararların kanuna ve hâdiseye uygun görmediklerine karşı yedi gün içinde tedkik merciine müracaatla itiraz etmek,

2 - İflâsı idare edenlerin ücretlerile masrafları da dahil olmak üzere hesap puslalarını merciin tasdikine arzetmek.

Kararlar aleyhine müracaat.

Madde 225 - Alacaklılar toplanmasının kararlarından dolayı her alacaklı tarafından yedi gün içinde tetkik merciine şikâyet olunabilir. Merci İflâs Dairesinin mütaleasını aldıktan ve icabında şikâyet edeni ve dinlenmelerini istiyen alacaklıları da dinledikten sonra kısa bir zamanda kararını verir.

Üçüncü şahısların istihkak iddiaları.

Madde 228 - Üçüncü şahıslar tarafından istihkak iddiasında bulunan eşyanın kendilerine verilip verilmiyeceği İflâs İdaresi kararlaştırır.

İdare istihkak iddiasını reddederse davanın açılması için yedi gün mühlet tayin ve tebliğ eder. Bu mühleti geçiren üçüncü şahıs masaya karşı istihkak iddiasından vazgeçmiş sayılır.

Mahkeme icabında istihkak davacısından masanın muhtemel zararına karşı teminat isteyebilir.

Sıra cetveline itiraz ve neticeleri.

Madde 235 - Sıra cetveline itiraz edenler cetvelin verilmesinin ilânından yedi gün içinde iflâsa kararı veren mahkemeye müracaata mecburdurlar.

İtiraz eden, talebinin haksız olarak red veya tenzil edildiğini yahut istediği sıraya kaydedilmediğini iddia ederse dava masaya karşı açılır. Muteriz başkasının kabul edilen alacağına itiraz eyliyorsa davasını o alacaklı aleyhine açar.

Bir alacağın terkini hakkında açılan dava kazanılırsa bu alacağa tahsis edilen hisse dava masrafları da dahil olduğu halde sıraya bakılmaksızın alacağı nisbetinde itiraz edene verilir ve artanı da diğer alacaklılara sıra cetveline göre dağıtılır. Dava seri muhakeme usulü ile görülür.

Ancak itiraz alacağın esas veya miktarına taallûk etmeyip yalnız sıraya dair ise şikâyet yolile tetkik merciine arzolunur.

İhtiyatî hacizde teminat,

Madde 259 - İhtiyatî haciz isteyen alacaklı hacizde haksız çıktığı takdirde borçlunun ve üçüncü şahsın bu yüzden uğrayacakları bütün zararlardan mesul ve Hukuk Usulü Muhakemeleri Kanununun 96 ıncı maddesinde yazılı teminatı vermeğe mecburdur.

-Sonu var-

Geçmişde ve gelecekte bütün Ulusal ve Soysal işlerin temeli nüfustur. Nüfus siyasası da ancak nüfusu tanımakla kurulabilir.

20 İLKTEŞRİN PAZAR günü Genel Nüfus Sayımı bize bu siyasanın yolunu gösterecektir.

BAŞVEKÂLET
İstatistik Umum Müdürlüğü

BURSA VE BOLU ORMAN MEKTEPLERİNE Alınacak Talebenin Kayıt Ve Kabul Şartları

1940 — 1941 Tahsil devresi için Bursa ve Bolu Orman mekteplerine parasız yatılı 100 talebe alınacaktır. Mekteplerin tahsil müddetleri üç senedir. Mezunları (Orman Mühendis Muavini) unvanile meslekde kullanılırlar. İsteklilerden aşağıda yazılı şartlar aranır.

1 — Türkiye Cumhuriyeti tab'asından olmak,

2 — Yaşı 20 den yukarı olmamak,

3 — Sağlık durumu normal derecede, yani dil, göz, kulak ve vücudunda arıza noksanlık bulunmamak. Arızalı ve dağlık yerlerde yürüyüp gezmiye, hayvana binmiye bünye teşekkülâtı müsait ve dayanıklı olmak,

4 — İyi ahlâklı, hüsnühal sahibi olmak, geçmiş mahkûmiyeti bulunmamak,

5 — Orta mektebi pekiyi veya iyi derecede bitirmiş buluumak,

6 — Bu şartları haiz olanlar Bursa Orman mektebi müdürlüğüne hitaben yazıp gönderecekleri dilekçeye:

A) Nüfus cüzdanı, asıl veya tasdikli sureti,

B — Üçüncü maddede yazılı sağlık durumlarını bildirir tam teşekküllü hastanelerden veya bu hastanelerin bulunmadıkları yerlerde hükümet doktorlarından alacakları tasdikli raporu, (tam teşekküllü hastane olmıyan yerlerden kabul edilecek isteklilerin kayıtları mektepçe yaptırılacak muayene neticesine kadar esaslandırılmaz ve bu muayenede yazılı evsaf kendisinde bulunmayanlar mektebe alınmaz.)

C) Çiçek aşısı vesikası,

D) Dördüncü maddedeki yazıya göre Belediye veya Polis merkezleri tarafından tanzim ve tasdik edilecek hüsnühal mazbatası,

E) Orta mektep şahadetnamesinin asıl veya tasdikli örneği ve,

F) 6X9 eb'adında 6 fotoğraf bağlanmalıdır.

Noksan evrak getiren ve gönderenlere müracaat etmemiş nazarile bakılır

7 — Mekteplere gireceklerin kayıtları 1. eylül 1940 tarihinden 15. eylül 1940 akşamına kadar. Yalnız Bursa orman mektebinde yapılacaktır.

İstekliler, evraklarını doğruca bu mektep müdürüğüne ya bizzat veya taahhütlü olarak postaya tevdi etmelidirler.

Kayıt ve kabulde müracaat sırası nazarı itibare alınır. Şu kadarki isteklilerin miktarı bir günde yüzü tecavüz ettiği taktirde kurra yapılacaktır.

8 — Beşinci maddede yazılı şartları haiz talebe, kadroyu doldurmadığı taktirde, orta dereceli istekliler arasında bir müsabaka imtihanı açılacaktır.

9 — Kayıt ve kabul edilen talebeler Bursa ve Bolu Orman mekteplerine kurra ile ayrılacaktır.

10 — Mekteplere alınan talebeler, kendilerine verilecek nümuneye göre noterlikten tasdikli birer taahhüt senedi vereceklerdir. Bu senedi getirmiyenlerin mektebe devamlarına müsaade edilmez.

Kültürlü Ulusların, ileri Cemiyetlerin hepsinde nüfus işi daima ilk plânda gelir. Fakat hiç bir memlekette nüfus meselesi Türkiyede olduğu kadar önemli değildir.

Bu itibarla Devletin nüfus sayımına verdiği ehemmiyet, nüfus meselesinin ehemmiyetinden doğmaktadır.

BAŞVEKÂLET
İstatistik Umum Müdürlüğü

Sungurlu İcra Memurluğundan

Sungurluda Sunguroğlu mahallesinden Hasan kızı Ülfet Karadereye borçlu Şekerpınar mahallesinden ölü maliye tahsildarı Hüseyin veresinden karısı Eminenin Beşpınarzir köyünde' tapunun Temmuz 341 tarih ve 9, 10, 11, 12 No da kayıdlı ve köy civarında kâin bir bağ ile ikinci köyönü ve Sipahi sekisi ve köy civarındaki üç parça tarlalarının tamamı açık artırma ve peşin para ile olmak üzere 18-9-940 çarşamba günü saat ondan onbire kadar Sungurlu icra dairesinde paraya çevrilecektir.

Talip olanların takdiredilen kıymetin yüzde yedi buçuğu nisbetinde pey akçası veya muteber teminat gösterecektir.

İşbu birinci artırmada takdiredilen kıymetin yüzde yetmişbeşi elde edilmezse ikinci artırması 3-10-940 perşembe günü aynı saatte ençok artırana ihale olunacaktır. Borclu ve diğer alakadarların bu gayrimenkullerdeki haklarını evrakı müsbitelerile yirmi gün içinde dairemize bildirmeleri lâzımdır. Aksi takdirde hakları tapu sicilli ile sabit olmadıkça satış bedelinin paylaşmasından hariç kalacaklardır.

İlânda yazılı hususlardan başka daha fazla izahat almak isyenlerin 20-8-940 tarihinden itibaren 940 - 516 No. ile dairemizde herkese açık bulunduru lan şartnameleri okuyabilecekleri ilân olunur.

ZAYİ MÜHÜR

Tatbikli isim mührümü zayi ettim. Yenisini yazdıracağım eski mührüm hükmü olmadığını ilân eylerim.

Alacanın İmat k. Mustafa oğlu
Emrullah Başkonuş

Tapu Sicil Muhafızlığından

Kale mahallesinden Hacı İsmail oğlu Hacı Mehmedin eski ekin köyünde vaki bir kıta bağını veresesi tarafından bağdel intikal ifrazen tapuya rabtını havi vakı müracaatı üzerine tasarrufunun tahkiki için 1-9-940 pazar günü bir memur göndereceğinden bu bağa tasarruf iddiasında bulunan varsa muteber vesikasile birlikte şimdiden tapu sicilli muhafızlığına veya keşif günü bağın başında bulunarak gelecek memurlara iddialarını bildirmeleri ilân olunur.

ZAYİ MÜHÜRLER

Askerlik şubesince bazı muamelenin tedvirine binaen köyümüzün resmî mühür ve ihtiyar heyeti azalarının isim mühürlerinide beraberimde şehre getirmiştim. Millî Şefimizin şehrimizi şereflendirecekleri müjdesini işitince bende tabiatile iştirak ettiğim merasim esnasında her nasılsa hem resmî mühür ve hemde bütün azalarla birlikte kendi isim mührümü de zayi ettim. Bunları adresime vermelerini rica eder aksi takdirde yenisini alacağımdan zayilerin hükmü olmadığını ilân eylerim.

Aksungur Köyü Muhtarı
Ahmet Aksoy

ZAYİ MÜHÜRLER

Hühümetteki bazı resmî işlerin teviyesi maksadile köyün resmî mührünüde beraberimde getirmiştim. Millî Şefimizin istikbali sırasında paramla birlikte zayi ettim. Polise muracaat ederek araştırmış isemde bir netice hasıl olmamıştır. Bu kerre yenisini almak ve beraberinde zayi ettiğim kendi isim mühürlerimle aza Hüseyin Tüysüz, Osman Mert ve diğer Osman Merde ait isim mühürlerini de yeniden yazdıracağımdan eski mühürlerin hükmü yoktur.

İnalözü K. muhtar vekili
Şükrü Güngör

ZAYİ MÜHÜR

T. C. Ziraat bankasındaki tatbikli isim mührümü zayi ettim. Yenisini yazdıracağımdan eski mührün hükmü olmadığını ilân eylerim.

Mecidözünün Kozveran k. Ali o.
Hüseyin Yalvaç

İcra ve İflâs Kanununun Bazı Maddelerini Değiştiren Kanun

Kanun No: 3890 Kabul tarihi: 3-7-1940

— Geçen Sayıdan Artan —

İhale farkı ve geçen günlerin faizi ayrıca hükme hacet kalmaksızın dairece tahsil olunur. Faiz yüzde beşten hesap olunur.

Cetvele itiraz:

Madde 142 - Cetvel suretinin tebliğinden yedi gün içinde her alacaklı takibin icra edildiği mahal mahkemesinde alâkadarlar aleyhine dava etmek suretile cetvel münderecatına itiraz edebilir.

Dava basit makeme huusulile görülür.

İtiraz alacağın esas ve miktarına taallük etmeyip yalnız sıraya dairse şikayet yolile tetkik merciine arzolunur.

Borç ödemeden aciz vesikası:

Madde 143 - Alacaklı alacağının tamamını alamamışsa kalan mikdar için kendesine bir aciz vesikası verilir. Bu vesika hiç bir harç ve resme tabi değildir.

Bu vesika ile 105 inci maddedeki vesika borcun ikrarını mutazammın senet mahiyetinde olup alacaklıya 277 inci maddeyazılı hakları verir.

Alacaklı aciz vesikasını aldığı tarihten bir sene içinde takibe teşebbüs ederse yeniden ödeme emri tebliğine lüzum yoktur.

Aciz vesikasında yazılı alacak miktarı için faiz istenemez.

Kefiller, müşterek borçlular ve borcu tekeffül edenler bu miktar için vermeğe mecbur oldukları faizlerden dolayı borçluya rücü edemezler.

Bu borç borçluya karşı müruru zamana tabi değildir. Fakat borçlunun mirasçıları, mirası kabullerinden bir sene içinde alacaklı hakkını aramamışsa, müruru zaman iddia edebilirler.

Paraya çevirme müddeti.

Madde 148 - Alacaklı menkul rehin satışını ödeme emrinin tebliğinden sonra nihayet bir sene içinde ve gayrimenkul rehin satışını da aynı tarihten sonra nihayet iki sene içinde isteyebilir.

Satış yukarıdaki fıkrada gösterilen müddetler içinde taleb olunmaz veya taleb geri alınıp da bu müddetler içinde yenilenmezse takib düşer.

İtiraz vukuunda davanın açılmasından hüküm kat'ileşinceye kadar geçen müddet hesaba krtılmaz.

Paraya çevirme usulü.

Madde 149 - Satılması taleb edilen rehin hakkında 87 inci madde ile 92 inci maddenin ikinci fıkrası ve 93, 96 ve 97 inci maddelerin hükümleri kıyas yolile tatbik olunur.

Ödeme emri ve münderecatı.

Madde 155 - Borçlu iflâs yolile takibe tâbi şahıslardan olup da alacaklı isterse ödeme emrine yedi gün içinde borç ödenmediği takdirde alacaklının mahkemeye müracaatla iflâs talebinde bulunabileceği ve borçlunun gerek borcu olmadığına ve gerek kendisinin iflâsa tâbi kimselerden bulunmadığına dair itirazı varsa bu müddet içinde istida ile icra dairesine bildirmesi lüzumu ve konkordato teklif edebileceği ilâve olunur.

İflâs talebi ve müddeti.

Madde 156 - Ödeme emrindeki müddet içinde borçlu tarafından itiraz olunmamışsa alacaklı bir istida ile Ticaret Mahkemesinden iflâs kararı isteyebilir.

Bu istidaya borçlunun ödeme emrine itiraz etmediğini mübeyyin ödeme emri nüshasının rabtedilmesi lâzımdır.

Borçlu ödeme emrine itiraz etmişse takib durur ve alacaklı bu itirazın refile beraber borçlunun iflâsına karar verilmesini bir istida ile Ticaret Mahkemesinden isteyebilir.

İflâs istemek hakkı ödeme emrinin tebliği tarihinden bir sene sonra düşer.

Muhakeme usulü.

Madde 158 - Alacaklının iflâs talebi üzerine Ticaret Mahkemesi icra dosyasını celbederek ve seri usulü mahkemeye göre duruşma yaparak gerek iflâs talebini gerek itiraz ve defileri umumî hükümler dairesinde tedkik ve intaç eder. Şu kadar ki, borçlunun itiraz ve defileri varid görülmezse mahkeme yedi gün içinde borcun ifa veya o mikdar meblâğın mahkeme veznesine depo edilmesini barçluya emreder. Borçlu imtina ederse iflâsına karar verilir.

Alacaklıya verilecek ödeme emri.

Madde 170 - İcra dairesi 60, 64 üncü maddeler mucibince alacaklıya ödeme emrinin bir nüshasını verir.

Haciz istenen takibde itiraz.

Madde 172 - Haciz isteyeceğini bildirmiş olan alacaklı itirazın refi hakkındaki talebini icra dairesine bildirir. Daire bu talep üzerine dosyayı tetkik merciine gönderir. Tetkik merciince on sekizinci madde hükmü tatbik olunur.

63 üncü madde ile 65 inci maddeden 72 inci maddeye kadar olan hükümler bu halde de caridir.

Adi ve rehinli alacakların sırası.

Madde 206 - Alacakları rehinli olan alacakların satış tutarı üzerinde, gümrük resmi ve akar vergisi gibi Devlet tekliflerinden muayyen eşya ve akardan alınması lâzım gelen resim ve vergi o akar veya eşya bedelinden istifa olunduktan sonra rüçhan hakları vardır.

Bir alacak birden ziyade rehinle temin edilmiş ise satış tutarı borca mahsup edilirken her rehinin idare ve satış masrafı ve bu rehinlerden bir kısmı ile temin edilmiş başka alacaklar da varsa bunlar nazara alınıp paylaştırmada lâzım gelen tenasübe riayet edilir.

Alacakları gayri menkul rehinile temin edilmiş olan alacaklıların sırası ve bu teminatın faiz ve teferruatına şümulü Kanunu Medeninin gayri menkul rehinine müteallik hükümlerine göre tayin olunur.

Teminatlı olup da rehinle kapatılmamış olan veya teminatsız bulunan alacaklar masa mallarının satış tutarından, aşağıdaki sıra ile verilmek üzere kaydolunur.

Birinci sıra

A - İflâsın açılmasından bir evvelki sene için hizmetçi ücretleri;

B - İflâsın açılmasından evvelki altı ay için yazıhanenin memur, kâtip ve müstahdemlerile müessesede daimî çalışan memur ve müstahdemlerin ücretleri;

C - İflâsın açılmasından evvelki altı ay için gündelik veya parça üzerine çalışan fabrika işçilerile sair işçilerin ücretleri;

D - Canaze masrafları;

E - İlâma müstenid ve paylaştırmaya kadar işleyecek karı koca ve çocuk nafakaları.

İkinci sıra

A - Vesayet ve velâyet hasabile malları borçlunun idaresine bırakılan kimselerin bu yüzden alacakları;

Ancak bu alacaklar iflâs ,vesayet veya velâyeti devam ettiği müddet yahut bunların bitmesini takib eden sene içinde açılırsa imtiyazlı olarak kabul olunur. Bir davanın veya takibin devam eylediği müddet hesaba katılmaz. Borçlunun vesayet dairesi azası sıfatile mes'uliyetinden doğan alacaklar vesayetten doğan alacaklar gibidir. (Kanunu Medeni 409, 413). Yalnız yukarıda zikrolunan müddetle tehdit, burada cari değildir.

B - Patronların amele sandıklarına olan borçları.

Üçüncü sıra

İflâsın açılmasından bir evvelki sene için Hükümet tarafından ruhsatnameli doktor, eczacı ve ebelerin alacakları ve borçlu ile ailesi efradının tedavi ve bakım masrafları.

Dördüncü sıra

Müflisin karısının mal birliği veya mal ortaklığındaki mevcut olmıyan şahsî mallarından dolayı alacağının nısfı:

Karının istirdad hakkını kullanarak geri aldığı ve şahsî malları hakkında haiz olduğu teminatın tasfiyesile elde ettiği miktar tenzil edildikten sonra mümtazdır.

Beşinci sıra

Devlet Hazinesinden doğrudan doğruya veya bilvasıta tahsil olunan vergi ile Devlet tekliflerinden olan mütenevvi resimler.

Altıncı sıra

Karının şahsî mallarının mümtaz olmıyan kısmı da dahil olmak üzere sair bütün alacakları.

- Reddedilen miraslarda alacaklıları davet.

Madde 220 - Reddedilen bir mirasın tasfiyesi lâzım geldikte miras hükümleri mucibince evvelce alacaklılar davet edilmiş ise yukarıdaki maddeye göre kayid müddeti on güne indirilir. Evvelce alacaklarını kayid ettirenler için yeniden müracaata lüzüm yoktur.

İflâs idaresi ve iflâs dairesinin vazifeleri.

Madde 223 - Toplanan alacaklılar, lâzım gelen bilgi ve tecrübeyi haiz Türk vatandaşlarından intihap edecekleri bir veya bir kaç şahıstan bir iflâs idaresi teşkil ve tasfiyeyi buna havale eylerler. Bu idare iflâs dairesinin murakabesi altındadır.

Bu halde İflâs Dairesi şu vazifelerle mükelleftir.

1 - Alacaklılar toplantısının kararlarına, alacaklıların menfeatine uygun görmediği bütün tedbirlere ve hususile idarece kabul edilen alacaklar ile istihkak iddialarının kabulüne dair olan kararların kanuna ve hâdiseye uygun görmediklerine karşı yedi gün içinde tedkik merciine müracaatla itiraz etmek,

2 - İflâsı idare edenlerin ücretlerile masrafları da dahil olmak üzere hesap puslalarını merciin tasdikine arzetmek.

Kararlar aleyhine müracaat.

Madde 225 - Alacaklılar toplanmasının kararlarından dolayı her alacaklı tarafından yedi gün içinde tetkik merciine şikâyet olunabilir. Merci İflâs Dairesinin mütaleasını aldıktan ve icabında şikâyet edeni ve dinlenmelerini istiyen alacaklıları da dinledikten sonra kısa bir zamanda kararını verir.

Üçüncü şahısların istihkak iddiaları.

Madde 228 - Üçüncü şahıslar tarafından istihkak iddiasında bulunan eşyanın kendilerine verilip verilmiyeceği İflâs İdaresi kararlaştırır.

İdare istihkak iddiasını reddederse davanın açılması için yedi gün mühlet tayin ve tebliğ eder. Bu mühleti geçiren üçüncü şahıs masaya karşı istihkak iddiasından vazgeçmiş sayılır.

Mahkeme icabında istihkak davacısından masanın muhtemel zararına karşı teminat isteyebilir.

Sıra cetveline itiraz ve neticeleri.

Madde 235 - Sıra cetveline itiraz edenler cetvelin verilmesinin ilânından yedi gün içinde iflâsa kararı veren mahkemeye müracaata mecburdurlar.

İtiraz eden, talebinin haksız olarak red veya tenzil edildiğini yahut istediği sıraya kaydedilmediğini iddia ederse dava masaya karşı açılır. Muteriz başkasının kabul edilen alacağına itiraz eyliyorsa davasını o alacaklı aleyhine açar.

Bir alacağın terkini hakkında açılan dava kazanılırsa bu alacağa tahsis edilen hisse dava masrafları da dahil olduğu halde sıraya bakılmaksızın alacağı nisbetinde itiraz edene verilir ve artanı da diğer alacaklılara sıra cetveline göre dağıtılır. Dava seri muhakeme usulü ile görülür.

Ancak itiraz alacağın esas veya miktarına taallük etmeyip yalnız sıraya dair ise şikâyet yolile tetkik merciine arzolunur.

İhtiyati hacizde teminat,

Madde 259 - İhtiyati haciz isteyen alacaklı hacizde haksız çıktığı takdirde borçlunun ve üçüncü şahsın bu yüzden uğrayacakları bütün zararlardan mesul ve Hukuk Usulü Muhakemeleri Kanununun 96 ıncı maddesinde yazılı teminatı vermeğe mecburdur. -Sonu var-

Geçmişde ve gelecekte bütün Ulusal ve Soysal işlerin temeli nüfustur. Nüfus siyasası da ancak nüfusu tanımakla kurulabilir.

20 İLKTEŞRİN PAZAR günü Genel Nüfus Sayımı bize bu siyasanın yolunu gösterecektir.

BAŞVEKÂLET
İstatistik Umum Müdürlüğü

BURSA VE BOLU ORMAN MEKTEPLERİNE Alınacak Talebenin Kayıt Ve Kabul Şartları

1940 — 1941 Tahsil devresi için Bursa ve Bolu Orman mekteplerine parasız yatılı 100 talebe alınacaktır. Mekteplerin tahsil müddetleri üç senedir. Mezunları (Orman Mühendis Muavini) unvanile meslekde kullanılırlar. İsteklilerden aşağıda yazılı şartlar aranır.

1 — Türkiye Cumhuriyeti tab'asından olmak,

2 — Yaşı 20 den yukarı olmamak,

3 — Sağlık durumu normal derecede, yani dil, göz, kulak ve vücudunda arıza noksanlık bulunmamak. Arızalı ve dağlık yerlerde yürüyüp gezmiye, hayvana binmiye bünye teşekkülâtı müsait ve dayanıklı olmak,

4 — İyi ahlâklı, hüsnühal sahibi olmak, geçmiş mahkûmiyeti bulunmamak,

5 — Orta mektebi pekiyi veya iyi derecede bitirmiş buluumak,

6 — Bu şartları haiz olanlar Bursa Orman mektebi müdürlüğüne hitaben yazıp gönderecekleri dilekçeye:

A) Nüfus cüzdanı, asıl veya tasdikli sureti,

B — Üçüncü maddede yazılı sağlık durumlarını bildirir tam teşekküllü hastanelerden veya bu hastanelerin bulunmadıkları yerlerde hükümet doktorlarından alacakları tasdikli raporu, (tam teşekküllü hastane olmıyan yerlerden kabul edilecek isteklilerin kayıtları mektepçe yaptırılacak muayene neticesine kadar esaslandırılmaz ve bu muayenede yazılı evsaf kendisinde bulunmayanlar mektebe alınmaz.)

C) Çiçek aşısı vesikası,

D) Dördüncü maddedeki yazıya göre Belediye veya Polis merkezleri tarafından tanzim ve tasdik edilecek hüsnühal mazbatası,

E) Orta mektep şahadetnamesinin asıl veya tasdikli örneği ve,

F) 6X9 eb'adında 6 fotoğraf bağlanmalıdır.

Noksan evrak getiren ve gönderenlere müracaat etmemiş nazarile bakılır

7 — Mekteplere gireceklerin kayıtları 1. eylûl 1940 tarihinden 15. eylûl 1940 akşamına kadar. Yalnız Bursa orman mektebinde yapılacaktır.

İstekliler, evraklarını doğruca bu mektep müdürüğüne ya bizzat veya taahhütlü olarak postaya tevdi etmelidirler.

Kayıt ve kabulde müracaat sırası nazarı itibare alınır. Şu kadarki isteklilerin miktarı bir günde yüzü tecavüz ettiği taktirde kurra yapılacaktır.

8 — Beşinci maddede yazılı şartları haiz talebe, kadroyu doldurmadığı taktirde, orta dereceli istekliler arasında bir müsabaka imtihanı açılacaktır.

9 — Kayıt ve kabul edilen talebeler Bursa ve Bolu Orman mekteplerine kurra ile ayrılacaktır.

10 — Mekteplere alınan talebeler, kendilerine verilecek nümuneye göre noterlikten tasdikli birer taahhüt senedi vereceklerdir. Bu senedi getirmiyenlerin mektebe devamlarına müsaade edilmez.

Kültürlü Ulusların, ileri Cemiyetlerin hepsinde nüfus işi daima ilk plânda gelir. Fakat hiç bir memlekette nüfus meselesi Türkiyede olduğu kadar önemli değildir.

Bu itibarla Devletin nüfus sayımına verdiği ehemmiyet, nüfus meselesinin ehemmiyetinden doğmaktadır.

BAŞVEKÂLET
İstatistik Umum Müdürlüğü

Sungurlu İcra Memurluğundan

Sungurluda Sunguroğlu mahallesinden Hasan kızı Ülfet Karadereye borçlu Şekerpınar mahallesinden ölü maliye tahsildarı Hüseyin veresinden karısı Eminenin Beşpınarzir köyünde' tapunun Temmuz 341 tarih ve 9, 10, 11, 12 No da kayıdlı ve köy civarında kâin bir bağ ile ikinci köyönü ve Sipahi sekisi ve köy civarındaki üç parça tarlalarının tamamı açık artırma ve peşin para ile olmak üzere 18-9-940 çarşamba günü saat ondan onbire kadar Sungurlu icra dairesinde paraya çevrilecektir.

Talip olanların takdiredilen kıymetin yüzde yedi buçuğu nisbetinde pey akçası veya muteber teminat gösterecektir.

İşbu birinci artırmada takdiredilen kıymetin yüzde yetmişbeşi elde edilmezse ikinci artırması 3-10-940 perşembe günü aynı saatteençok artırana ihale olunacaktır. Borclu ve diğer alakadarların bu gayrimenkullerdeki haklarını evrakı müsbitelerile yirmi gün içinde dairemize bildirmeleri lâzımdır. Aksi takdirde hakları tapu sicilli ile sabit olmadıkça satış bedelinin paylaşmasından hariç kalacaklardır.

İlânda yazılı hususlardan başka daha fazla izahat almak isyenlerin 20-8-940 tarihinden itibaren 940 - 516 No. ile dairemizde herkese açık bulundurulan şartnameleri okuyabilecekleri ilân olunur.

ZAYİ MÜHÜR

Tatbikli isim mührümü zayi ettim. Yenisini yazdıracağım eski mührüm hükmü olmadığını ilân eylerim.

Alacanın İmat k. Mustafa oğlu
Emrullah Başkonuş

Tapu Sicil Muhafızlığından

Kale mahallesinden Hacı İsmail oğlu Hacı Mehmedin eski ekin köyünde vaki bir kıta bağını veresesi tarafından bağdel intikal ifrazen tapuya rabtını havi vakı müracaatı üzerine tasarrufunun tahkiki için 1-9-940 pazar günü bir memur göndereceğinden bu bağa tasarruf iddiasında bulunan varsa muteber vesikasile birlikte şimdiden tapu sicilli muhafızlığına veya keşif günü bağın başında bulunarak gelecek memurlara iddialarını bildirmeleri ilân olunur.

ZAYİ MÜHÜRLER

Askerlik şubesince bazı muamelenin tedvirine binaen köyümüzün resmî mühür ve ihtiyar heyeti azalarının isim mühürlerinide beraberimde şehre getirmiştim. Millî Şefimizin şehrimizi şereflendirecekleri müjdesini işitince bende tabiatile iştirak ettiğim merasim esnasında her nasılsa hem resmî mühür ve hemde bütün azalarla birlikte kendi isim mührümü de zayi ettim. Bunları adresime vermelerini rica eder aksi takdirde yenisini alacağımdan zayilerin hükmü olmadığını ilân eylerim.

Aksungur Köyü Muhtarı
Ahmet Aksoy

ZAYİ MÜHÜRLER

Hühümetteki bazı resmî işlerin teviyesi maksadile köyün resmî mührünüde beraberimde getirmiştim. Milli Şefimizin istikbali sırasında paramla birlikte zayi ettim. Polise muracaat ederek araştırmış isemde bir netice hasıl olmamıştır. Bu kerre yenisini almak ve beraberinde zayi ettiğim kendi isim mühürlerimle aza Hüseyin Tüysüz, Osman Mert ve diğer Osman Merde ait isim mühürlerini de yeniden yazdıracağımdan eski mühürlerin hükmü yoktur.

İnalözü K. muhtar vekili
Şükrü Güngör

ZAYİ MÜHÜR

T. C. Ziraat bankasındaki tatbikli isim mührümü zayi ettim. Yenisini yazdıracağımdan eski mührün hükmü olmadığını ilân eylerim.

Mecidözünün Kozveran k. Ali o.
Hüseyin Yalvaç

DAİMİ ENCÜMENDEN

Muhammen bedeli Lira	K.	Adet	Numarası	
136	82	2	17X6,50	Dış lâstik
14	00	2		İç lâstik
165	00	1	32X6	İç ve dış arka lâstık
125	00	1	30X5	» » » ön lâstik
82	00	15		Teneke vagom yağı

1 - 7-8-940 tarihinden itibaren açık eksiltme müddeti on gün uzatılan vilâyet hizmet otomobili ve nafıa kamyonuna muktazi yukarıda cins ve miktarları yazılı lastik ve vagom yağı ile 143 lira 10 kuruş muhammen bedelli 14 kalem muteferrik levazıma alıcı çıkmadığından 2490 sayılı kanunun 43 üncü maddesinin son fıkrasına tevfikan bir ay içinde pazarlıkla muamelesi temamlanmak üzere açık eksiltme müddeti uzatılmıştır.

2 - Hepsinin muvakkat teminatı: 49 lira 95 kuruştur.

3 - Şartnameler encümen kalemindedir.

4 - Taliplerin muvakkat teminatlarile birlikte bu müddet içinde vilâyet encümenine müracaatları ilân olunur. 1-4

VAKIFLAR MEMURLUĞUNDAN

Cinsi	Mevkii	Muhammen bedeli Lira
Dükkân	Uzun çarşı	300
»	Tabak sokağı	200
»	Uzun çarşı	250
Kahvehane	»	450
Dükkân	Mutaflar	250
»	Attarlar	350
»	Kalaycılar	175
»	»	450
»	»	175
»	Kürkçüler	250
»	Kalaycılar	200
»	İskilip caddesi	200
»	Bakırcılar	300
»	Dikiciler	175
»	Bezazlar	175
»	»	200
»	»	200
Değirmen	Gelhayırda	900

Yukarıda cinsleri ve mevkileri yazılı gayri menkuller peşin para ile milkiyetleri 6-8-940 tarihinden itibaren bir ay müddetle satlığa çıkarılmıştır.

Yevmü ihale 5 - Eylûl - 940 perşembe günü saat 15 dir.

Taliplerin yüzde yedi buçuk teminat akçalarile vakıflar idaresine müracaatları ilân olunur. 3-4

Askeri S. A. Komisyonundan

Garnizonumuz ihtiyacı için alay debboyunda mevcut Ordu tipi nümunesine temamen uygun bulunmak şartiyle 5000 çift kundura kapalı zarfla eksiltmeye konulmuştur.

Muhammen bedeli 32500 lira ve muvakkat teminatı 2437 lira 50 kuruştur İhalesi 13 - Eylul - 940 cumartesi saat onda Çorum ordu evinde yapılacaktır.

Şartname ve nümune her gün alay satın alma komisyonunca isteklilere gösterilecektir. 1-4

Doğumevi Baş Hekimliğinden

Müessesemizin 940 yılına ait bir senelik ihtiyacı olan azı 5500 kilo çoğu 6000 kilo has ekmek ihtiyacı 8-8-940 tarihinden itibaren 20 gün müddetle eksiltmeye konulmuştur. 2-3

Askeri S. A. Komisyonundan

Garnizonumuz ihtiyacı için 200 adet yük tevhit semeri açık eksiltmeye konulmuştur. Muhammen bedeli 4400 lira ve muvakkat teminatı 330 liradır. Yaptırılacak bu semerler alay debboyundaki ordu tipi nümunesinin haiz olduğu evsafta olacaktır. İhalesi 31 - ağustos - 940 cumartesi günü saat 11 dedir. Nümunesi ve şartnamesindeki evsafı her gün alay satın alma komisysnuna muracaatla görülebilir. 1-2

Vakıflar Memurluğundan

Çöplü vakfından binanın peşin para ile milkiyet satışına talip çıkmadığından 3-8-940 dan itibaren bir ay müddetle pazarlıkla talibine verileceğinden isteklilerin bu müddet içinde vakıflar idaresine müracaatları ilân olunur. 2-3

Daimî Encümenden

1 - 31-7-940 tarihinden itibaren açık eksiltme müddeti 10 gün uzatılan Çorum - Sungurlu yolunun 22 - 24 üncü kilometreleri arasında müstahzar 2100 metre mikâp taşın kırılması, serilmesi, silindirajlanması işine alıcı çıkmadığından 2490 sayılı kanunun 43 üncü maddesinin son fıkrasına tevfikan bir ay içinde pazarlıkla muamelesi temamlanmak üzere açık eksiltme müddeti uzatılmıştır.

2 - Bedeli keşfi: 5131 lira 99 kuruştur.

3 - Muvakkat teminat: 384 lira 90 kuruştur.

4 - Bu işe ait evraklar şunlardır.

A - Keşifname ve silsilei fiat
B - Eksiltme şartnamesi
C - Hususî şartname
D - Mukavele projesi
E - Bayımdırlık işleri genel şartnamesi
F - Umumî fenni şartname

5 - Bu vesaik her gün encümen kaleminde görülebilir.

Talipleri teminat makbuzu ve ticaret odası vesikası ile bu müddet içinde Vilâyet Encümenine müracaatları ilân olunur. 2-4

Askeri S. A. Komisyonundan

Garnizonumuz hayvantı ihtiyacı için alaydaki nümunelerine temamen uygun bulunmak şartiyle aşağıda cins ve mikdarı yazılı dokuz kelem mutabiye açık eksiltmeye konulmuştur. Muhammen bedelleri 3823 lira, muvakkat teminatı 290 liradır. İhalesi 30 - ağustos - 940 cuma günü saat onda ordu evinde yapılacaktır. Nümuneleri ve şartnamesi her gün satın alma komisyonuna muracaatla görülebilir.

Adet	
598	Keçeli belleme
668	Kıl kolan
498	Yem torbası
1336	Gebre
647	İp yular başlığı
549	İp yular sapı
52	Baybent
423	Beheri iki kilo ağırlığında 16 metre tulünde yük ipi
58	Tavla halatı 1-2

Ortaokul Müdürlüğünden

Okul ihtiyacı için alınacak asgari 20, azamî 30 ton çeltek maden kömürü ile 15000 kilo meşe odunu 1-8-1940 tarihinden itibaren 21 gün müddetle açık eksiltmeye çıkarılmıştır. Taliplerin 35 lira depozito akçasile birlikte 21-8-1940 çarşamba günü saat 14 de Maarif Müdürlüğüne müracaatları. 2-2

Vilâyet Defterdarlığından

Bilâ varis vefat eden Çolak oğullarından İbrahim oğlu Alideen hazineye intikal eden Çorumun Karakeçili mahallesinde kâin bir bap ahşap hane ile Eskiekin bağlarında kâin bir parça bağ satılmak üzere 15-8-940 tarihinden itibaren onbeş gün müddetle açık ertırmaya konulmuştur.

Bu hususiaki şartnameyi görmek istiyenlerin Maliye varidat müdürlüğüne müracaat etmeleri ve yevmi ihalenin de 30-8-940 cuma günü saat 14 te icra edileceğinden taliplerin pey akçasını maliye veznesine yatırarak mezkûr saatten evvel ihaleye iştirak etmek üzere Defterdarlık makamında bulunmaları ilân olunur. 1-2

Daimî Encümenden

1 - Rüsumu nisbiyesi beş sene müddetle maktuiyyete bağlanan 120+30 dönüm mesahai sathiyesinde arazii emiriyeden Mecidözü kazasının Palabıyık köyünde vaki değirmen taşı ocağı 17-7-940 tarihinden itibaren artırma müddeti 10 gün uzatıldığı halde talip çıkmadığından 2490 sayılı kanunun 43 üncü maddesinin son fıkrasına tevfikan bir ay içinde pazarlıkla muamelesinin tamamlanması için artırma müddeti uzatılmıştır.

2 - Muhammen bedeli 700 lira muvakkat teminat 52 lira 50 kuruştur.

3 - Buna ait şartname Mecidözü kazası hususî muhasebe memurluğunda ve daimî encümen kaleminde her gün görülebilir.

4 - Taliplerin bu müddet içinde teminatlarile birlikte Vilâyet Encümenine müracaatları ilân olunur. 4-4

İlân ve Abone

Yazı işleri için vilâyet Mektupçuluğuna müracaat edilir.

Matbaa işleriçin Matbaa Müdürlüğüne müracaat edilir.

GAZETENİN SENELİĞİ
100 Kuruştur

İlânın satırı - 5 - kuruş
Teşekkür İlânı Satırı -10- K
Günü geçen gazete - 5 - «
Haftası « « - 25 - «

ÇORUM
VİLÂYET MATBAASI

KURULUŞ TARİHİ: 1921

İDARE YERİ

vilâyet matbaası

ÇORUM

- HER HAFTA ÇIKAR VİLÂYET GAZETESİDİR -

YIL: 19 — No. 1036

Çarşamba

28 - Ağustos - 1940
Nushası - 2 - kuruştur

Zafer Bayramı Munasebetile

30 - Ağustos - 922 Zafer bayramının 18 inci yıl dönümü münasebetile gençler arasında bu günün şeref ve kudsiyetinden millî hakimiyet ve rejimin ilmî esaslarından inkılâbın nimetlerinden ağızlarını doldurarak bahseden maddî manevî faydalarından saltanat hanedanının tahakküm ve nüfuzundan yana yakıla anlatan münevver gençler ne kadar takdir edilse azdır.

Vatanın bugüne takaddüm eden günlerdeki hudutsuz ıztıraplarını görenlerle okuyanlar birleşmiş millî ve manevî mefkûrenin yerleşmiş olduğunu maddî hayatla maneviyatın beraber hizalandığını kavramış bulunduğunu görmekle zevk ve iftihar duynularımız kabarıyor.

Gözlerimizi dünkü kadar yakın maziye çevirirsek milletin inkılâba karşı iman ve kanaatlerinde birleşme esasları üzerinde kuvvetleşme husule geldiğini büyük bir neş'e ve sevinçle müşahede ediyoruz. Etrafımızda şaşırtıcı gürültülerin birdenbire kulaklarımıza hoş gelen kaynaşmaların, kör, asılsız iddiaların kaybolduğunu, modası geçmiş, ehemmiyeti kaib olmuş köhne hülyaların ortadan kalkdığını görmekle ne kadar sevinsek azdır.

Büyük İnkılâp yapıcılarımızln nekadar realist bir görüşle çalışmakda olduklarını ve bunların kıymetlerini, muvaffakiyetlerini en samimî bir memnuniyet ve mahzuziyetle alkışlrız. İnkılâbımızın vatana açtığı geniş ufuklar karşısında canlanan, kaynayan yeni hayata şöyle bir göz gezdirmek, milletin nail olduğu saadeti ölçmek hususunda miğyar aramak lâzım gelirse maddi hayatla manevi terakki bakımından milli birliğimizi, manevi mefkûremizi model olarak gösterebiliriz.

Millî hayattan maksadımız muazzam kombinelerimiz, şimendöferlerimiz, yollarımız olmakla beraber ekonomik hayatımızın teknik inkişaf ve terakkisile beraber manevi sahada kültür ve medeniyet hayatımızın birlikte ilerleyişine şahidiz.

Maneviyatı kölgede bırakup maddiyatla uğraşanların hicabâver vaziyetlerini görmekle duyduğumuz acıdan bahsetmek lüzumsuz bir meşgale teşkil eder.

Milletimizin haiz olduğu asıl kıymet aslî şerefile mütenasip bir şekilde yüselmekte en emin, en sağlam şerefli hüriyet yolunda yürümektedir. Bu yolu açan hür vatandaşlarının etrafında toplandığını gören bir avuç kahremanlaa İnönünde düşmanla beraber milletin makûs taliini yenen İnönü, Dumlupına kahramanı Reisicumhurumuz, Millî Şefimiz İsmet İnönüne medyun bulunduğumuz minnettarlığımızı arz etmekle ferahlanırız. Çunkü bu realist çalışma sayesinde bu gün yükseldiğimiz şahika yarın erişeceğimiz şahika yanında küçük kalacağından büyük inkılâp yapıcılarına kazanız mübarek olsun çok yıl dönümü görmekle bahtiyar olunuz deriz.

Kâzım *Baydoğan*

GENÇLİK FAALİYETİ

Faaliyete geçmiş bulunan şehrimiz gençlik teşkilâtı mensupları bugün hükûmet meydanında toplanmışlar ve Valimiz Bay Salih Kılıç tarafından teftiş edilmişlerdir.

Bu münasebetle Sayın Valimiz gençliğe hitaben bir söylevde bulunmuşlar, beden terbiyesi kanununun gençliğe tahmil ettiği vazifeleri ve bu vazifenin ifasile gençlerimizin kazanacağı sağlık ve maddî varlıkları tebarüz ettirmislerdir.

Vatan, öteden beri dillerde gezen bir benzetişe göre bütün milletin müşterek evidir. Her ferd nasıl kendi evinde kaç kişinin yaşadığını bilirse müşterek evde oturanları da Devlet öylece bilmek zaruretindedir.

Teşrinievvel ayında ki Umumî Sayımın gayesi de bu müşterek evi sakinlerine ve onu idare edenlere öğretmektir.

BAŞVEKÂLET
İstatistik Umum Müdürlüğü

Hava hakimiyeti en kuvvetli muvaffakıyet unsuru olmuştur. Havada da üstün olmak için elden geleni yapmak mecburiyetimizi unutmıyalım. Bu mecburiyet bizi havacılıkla daha yakından alâkadar olmağa ve Hava Kurumuna aza yazılmağa zorlamalıdır.

30 Ağustos
Zafer Ve Tayyare Bayramı

30 Ağustor Zafer ve Tayyare bayramı için icabeden hazırlıklar yapılmaktadır, Bu şanlı günümüzün lâyık olduğu değerle kutlanmasını temin için Vilâyet Makamı, Parti, Halkevi, Hava kurumu ve ilgili diğer daire ve şubelerce programlar hazırlanmıştır. Bilhassa açılış töreni olarak kabul edilmiş olan gençlik teşkilâtı da icabeden tertibatı almış bulunmaktadır.

VALİMİZİN TEDKİKLERİ

Sayın Valimiz Bay Salih Kılıç ayın 26 ıncı bazartesi günü Sungurluyu şereflendirerek faaliyette bulunan harman makinelerinin çalışmalarını tedkik etmişler ve alâkadarlarından bu makinelerin faaliyeti hakkında izahat almışlardır. Müteakiben hükümet dairesine giderek kaymakamla birlikte daireleri teftiş etmişler ve vazifedarlardan işleri hakkında malûmat almışlardır.

Bundan sonra, Halkevi faaliyeti hakkında Ev Başkanının verdiği izahatı dinleyerek yeni teşekkül etmiş olan Ev bandosunun çaldığı parçaları dinlemişler ve az zamanda gösterdikleri faaliyetten dolayı memnuniyetlerini bildirmişlerdir. Belediyede az müddet istirahat buyuran kıymetli Valimiz belediye reisile de belediye işleri üzerinde görüştükten sonra yol faaliyerleri etrafında yer yer tedkikat yaparak gece yarısı şehrimize dönmüşlerdir.

YOL FAALİYETİ

Vilâyetimiz dahilinde hummali bir yol ve köprü tamir ve inşaat faaliyeti mevcuttur. Sungurlu - Çorum şosesinde yer yer tamiratlar yapılmakta ve taş ihzar edilmektedir. Keza bu yol üzerinde müteaddit köprü ve menfez de inşa edilmektedir. Çorum, İskilip, Çorum Alaca - Osmancık yollarında da aynı faaliyet devam eylemektedir.

Halkımızın iktisadî sahadaki varlığında mühim bir rol oynayan yolların muntazam bir halde bulunmasını esaslı bir vazife bilen kıymetli Valimiz Sayın Bay Salih Kılıç, bu iş üzerinde bizzat alâkadar olmakta ve alâkadarlarına icabeden direktifleri vermekle beraber mahallen de tedkik ve teftişler icra buyurmaktadırlar.

Çok Hayırlı Bir Teşebbüs

Bugün büyük bir memnuniyet içinde haber aldığımıza göre; kudretli Valimiz Sayın bay Salih Kılıç, ta kuruluşundan beri zaman zaman şehrimizi tehdit altında bulunduran ve halkımızın emniyet ve istirahatını selbede gelen sel baskınının mecrasını tanzim ve tathir ettirerek bu âfetin önüne geçilmek tedbirlerinin alınmasını karar altına almış ve Eylûlun birinci gününden itibaren arazi üzerinde de fiiliyata geçilmiş bulunacaktır.

Her an memleket ihtiyaçlarını göz önünde tutan Sayın Valimizin, şehrimizin temizlik ve selâmeti noktasından pek elzem bulunan sel mecrasının tanzimi hakkındaki şu yüksek teşebbüsleri, bütün şehir halkını öz yürekten teşekküre borçlu kılacak ve her sahada kendilerine düşen her türlü hizmetleri bilâ teallül, seve seve ifaya koşturacak çok yerinde ve hayırlı bir iştir. Şurasını da ilâve edelim ki, Vilâyetin derhal tatbikine geçeceği anlaşılan bu memleket işinde, üzerimize düşen vazifeleri canla başla ifa etmek, hem kendi sağlığımız ve hemde memleketin temizlik ve selâmeti bakımından pek elzem ve hatta mecburidir.

Bu, memleket işinin, ifasını âmir bulunan tathiri enhar kanununun tatbikını bile mecburi kılmadan bütün şehirlilerin her tevdi edilecek işi yerine getirmek için bilâ tereddüt koşacağından kat'iyyen emin bulunduğumuz şu mühim teşebbüsü fiiliyat sahasına sokan Sayın valimiz Bay Salih Kılıç'a şimdiden memleket adına şükranlarımızı arzı bir vazife biliriz. Çorum

PETROL ARAŞTIRMASI

Şehrimiz civarında icra edilmekte olan petrol araştırma işinin iyi neticeler vermekte olduğu öğrenilmiştir.

İSTİŞARE HEYETİ

Beden Terbiyesi Vilâyet İstişare Heyeti dün Bölge Başkanı Sayın Valimiz Bay Salih Kılıç'ın yüksek riyasetlerinde toplanmış, bölgeyi alâkadar eden işlerle gençlik teşkilâtının faaliyeti üzerinde icabeden tedbirlerin alınması hakkında kararlar alınmıştır.

Spor Davamız

Şüphe yok ki artık sporlar zamanımızda ilim ve terbiye çerçevesi içine girmiş medeni âlemin ruhiyatçıları, doktorları, pedegokları bu mühim hayati mesele ile yakından ilgilenmeğe başlamışlardır. Sporun tarihi pek eskidir. Fakat sporun ilim ve ahlâk çerçevesi içine alınarak yürütülmeğe başlanması pek yenidir. Türk sporculuğunun esasını ahlak ve teknik teşkil etmek üzere bizde de beden terbiyesi kanunu ortaya konmuştur. Bu kanun hükümlerine göre genç Türkiyemizin her köşesinde birer spor yurdu açılmıştır. Pek yakında da kuruluş töreni yapılacaktır. Devletimiz Türk gencini mütekâmil bir genç olarak yetiştirmek için bütün varlığını sarfetmektedir. Hemen bütün dünya bugün spor işlerine umumi hizmetlerin en başında yer vermiş bir vaziyettedir. Ekseri memleketlerde olduğu gibi Türkiyemizde de spor işi devletleştirilmiştir. Sporu eskiden olduğu gibi gelişi güzel, vücudu yormak, yıpratmak için yapmayacağız. Türk olmak, Türk olmaya lâyık olmak, Türkeye yaraşır başarılar yapabilmek için bedenruh ve kafa sağlamlığı gerek olduğunu ve Türk milletinin her ferdi için bir hayati ihtiyaç olduğunu bilerek yapacağız. Memleket sporunun aziz disiplinine girecek olan genç ilk defa işe dürüstlükle başlıyacaktır. Sporcunun vücudundan ve meharetinden evvel öğünerek, nümune alarak, ortaya koyacağı şey ahlâk ve tabiatidir. Ebedi Şef ATATÜRKÜN buyurdukları gibi hür ve asil olabilmek için iki şart vardır. Biri ahlâk diğeri ilimdir. Türk sporculuğunun da temelini bunlar teşkil etmektedir.

Türk genci: Yurt için, kendin için yapacağın hizmetin tam ve verimli olması buna bağlıdır. Bunun içindir ki Türk sporu her şeyden önce, kendini her cephede kuran ve yeniden yapan bir milletin, millet ölçüsünde beden, ruh ve kafa gelişmesini sağlayacak tedbirleri almak demektir.

Genç demek, sporcu demektir. Gençliğin yaşla ilgsii yoktur. Gençliğimizi nüfus kâğıtlarımızda değil kafamızın, ruhumuzun ve vücudumuzun harekette oluşu, çevik çalâk bulunuşu ile isbat edebiliriz. Türk genci için sporcu olmak yalnız gençliği için değil türklüğü içinde lâzımdır. Şurası da varki spor hayatı yalnız teşkilâtlaşmak değil teçhizatlanmak ister. Daima aydınlığa koşan büyük Türk milletinin bu günkü bahtiyar gençleri. Elbette ruhunuzda aynı duyguları, kafanızda aynı düşünceleri, vücudunuzda aynı çevikliği muhafaza edebilmek için daima harekette bulunmakla mükellefsiniz, bunları zor bir iş telâkki etmeyip günlük hayatımızdaki işten daha kolay ve daha üstün olarak yapacağız. Sporcu olmak mükellefiyetindeyiz, spor yapmak boynumuzun borcudur. Türk sporunun muvaffakiyeti ve onun Türk gençliği ve Türk ırkı için verimli olabilmesi için hepimizin hissesine düşen büyük ve kudsi vaifeyi benimsememiz lâzımdır. Asil Türk genci; Bu muazzam hakıkatlar karşısında artık bigâne kalmayacaksın. Yeni beden terbiyesi kanunu da bu hakıkatları tebarüz ettirmiştir. Bu gün spor davası ön safta gelen şerefli bir vazifedir Bu milli vazifeden kaçmayalım. Spor saatlarımızı günümüzün en mes'ut ve sevinçli dakikaları ad edelim.

Nazım Uğur

Türk Hava Kurumunun

Havacılık Haftası Münasebetile Beyannamesi

Aziz Vatandaşlar:

Dünyanın en bulanık, en istikrarsız günlerinde, harp dışında dertsiz ve şikâyetsiz bir 30 ağustos idrak ediyoruz. Harp dışındayız, fakat damarlarımızda 30 ağustos gününün imanı yanıyor. Yurdumuzun havası 30 ağustos gününün sarsılmazlığı ve güvenile doludur. Ufuklar kararkıkça enerjimiz çelikleşiyor. Ürkeklik, kararsızlık ve şaşkınlık türk vatanının sınırlarında, kayalarda parçrlanan dalgalar gibi eriyivermektedir. Dişini tırnağına takarak, bin acı ile, bin bir mihnetle boğuştuktan sonra, bu toprakların bütünlüğünü temine muvaffak olan türk milleti, yavrusunu koruyan bir kartal gibi, her karış vatan parçası üzerine bütün titizliğile titremektedir.

Hudut boyunda süngüsü parlıyan tunç yüzlü yiğit, 30 ağustosun aynı Mehmetçiğidir Ona itimadımız, bugün kuvvetini bir kaç misli artırmıştır Karada olduğu kadar, denizlerde ve göklerde aynı Mehmetçiğin gölgesine, huzur içinde, sığınabiliriz. Bilhassa göklerimizin kahramanlarına beslediğimiz güveni tekrarlamak için en uygun gün, bugündür. Temeli Türk Hava Kurumunun kamplarını doldurran idealist gençlik yığınlarına dayanan Türk havacılığının her gün bir ileri adım daha attığını görüyor, hissediyoruz.

Muhterem vatandaşlar,

Harp eden milletler bütün hamle, kuvvet ve iman varlıklarını göklere taşıyorlar. Döğüşenler artık karada biribirine saldıran insanlar değil, göklerde boğuşan kanat sürüleridir. Bir çarpışmada, birkaç dakika içinde yok oluveren tayyare ve pilot sayısı, hakikî bir havacılığın nasıl arkası kesilmez bir insan ve makine kaynağına dayanması lâzım geldiğini bize bütün çıplaklığile gösteriyor.

Bu manzara karşısında bize düşen vazife, isabetle seçmiş olduğumuz yolda yürümek, Türk gençliğini, mümkün olduğu kadar kısa bir zaman içinde, kanatlandırmaktır. Türk Hava Kurumunun âzası arasında bulunursanız, Havacılık Haftası içinde kurumdan yardımlarınızı esirgemezseniz, büyük davaya siz de, gücünüz yetiği kadar yardım etmiş olursunuz.

Türk Hava Kurumu, sizi hizmetlerin en mukaddesine çağrıyor.

Türk Hava Kurumu Başkanı
Erzurum Meb'usu
Şükrü Koçak

30 - Ağustostan 5 Eylûla kadar devam edecek olan havacılık haftası programıdır

1 - Bu haftanın bütün günlerinde şubede mevcut kartların ve resimlerin satışına çalışılacaktır.

2 - 30 - 31 Günleri öğleden sonra Cumhuriyet meydanında geçler tarafından futbol ve spor müsabakaları yapılacaktır.

3 - 1,2,3,4,5, Eylûl günleri her akşam Cumhuriyet meydanında cirid, sinsin ve haley vesair ulusal oyunlar tertip edilecek ve davullar çalınacaktır.

4 - Bu hafta içinde Halkevi gösterit şubesi tarafıtdan müsamereler verilecek ve gice bahçe eglenceleri tertip edilecektir.

5 - Meydanlarda Halkevi bandosu her gün saat 16 dan 18zekadar muhtelif parçalar çalacaktır.

6 - Bu haftanın her gününde ayrı ayrı Tayyarenin faidesi, hava tehlikesinin önemi hakkında muhtelif yerlerde söylev ve diyevler verilecektir.

İcra ve İflâs Kanununun Bazı Maddelerini Değiştiren Kanun

Kanun No: 3890 Kabul tarihi: 3-7-1940

— Geçen sayıdan artan —

Ancak alacak bir ilâma müstenit ise teminat aranmaz.

Alacak ilâm mahiyetinde bir vesikaya müstenid ise mahkeme teminata lüzum olup olmadığını takdir eder.

Tazminat davası ihtiyatî haczi koyan mahkemede dahi görülür.

Zabıt tutma ve haciz zabıt varakasının tebliği:

Madde 262 - Haczi icra eden memur bir zabıt varakası tutar. Bunda haczolunan şeyler ve kıymetleri gösterir ve derhal icra dairesine verilir.

İcra dairesi ihtiyatî haciz zabıt varakasının bir suretini üç gün içinde alacaklı ve borçluya ve icabında üçüncü şahsa tebliğ eder.

İhtiyatî haczi tamamlayan merasim.

Madde 264 - Dava açılmadan veya icra takibine başlanmadan evvel ihtiyatî haciz yaptırmış olan alacaklı zabıt varakasının kendisine tebliğinden yedi gün içinde ya takib talebinde bulunmağa veya dava açmağa mecburdur.

Borçlu itiraz ederse alacaklıya itirazı hemen tebliğ olunur. Alacaklı tebliğ tarihinden yedi gün içinde tetkik merciinden itirazın refini istemeğe yahut dava açmağa mecburdur. Tetkik mercii itirazın refi talebini redderse alacaklının karar tarihinden yedi gün içinde dava açması lâzımdır.

İhtiyatî haciz, alacak davasının mahkemede görüldüğü sırada konulmuş ise esas hakkında verilecek hükmün sulh mahkemelerinde tefhim ve asliye mahkemelerinde tebliğinden itibaren bir ay içinde alacaklı takib talebinde bulunmağa mecburdur.

Alacaklı bu müddetleri geçirir veya davasından yahut takib talebinden vaz geçerse veya davası yahut takib talebi, kanunî müddetlerin geçmesile düşerse veya davasında baksız çıkarsa ihtiyatî haciz hükümsüz kalır ve alâkadarlar isterse lâzım gelenlere bildirilir.

İhtiyatî haciz sebebine itiraz ve müddeti.

Madde 265 - İhtiyatî haciz kararı temyiz edilemez.

Ancak kendisi dinlenmedeki 257 nci maddenin ikinci fıkrasına tevfikan verilen ihtiyatî haczin istinad ettiği sebepleri borçlu kabul etmezse haciz zabıt varakasının tebliği tarihinden yedi gün içinde mahkemeye müracaat eder.

Mahkeme sebepler üzerinde tedkikat yaparak itrazı kabul veya reddeder.

İtiraz kabul edilirse haciz kalkar.

Adi kira ve hasılât kiraları için ödeme emri ve itiraz müddeti.

Madde 269 - Takip adî kiralara veya hasılat kiralarına mütedair olup da alacaklı da talep ederse ödeme emri, Borçlar Kanununun 260 ve 288 inci maddelerinde yazılı ihtarı ve kanunî müddet geçtikten sonra tekit merciinden borçlunun kiralanan şeyden çıkarılması istenebileceği tebliğini ihtiva eder.

Bu tebliğ üzerine borç ödenmez veya itiraz edilmez veya itiraz varid görülmezse alacaklının talebi üzerine tetkik merciince tahliyeye karar verilir.

Borçlar Kanununun 260 ıncı maddesinin kiralayana altı günlük mühletin hitamında akdi feshe müsaade ettiği hallerde itiraz müddeti üç gündür.

Mukavelename ile kiralanan gayri menkullerin tahliyesi.

1 - Tahliye emri ve müderecatı,

Madde 272 - Mukavelename ile kiralanan bir gayrimenkulün müddeti bittikten bir ay içinde mukavelenin icra dairesine ibrazı ile tahliyesi istenebilir.

Bunun üzerine icra memuru bir tahliye emri tebliği suretile gayrimenkulün on beş gün içinde tahliye ve teslimini emreder.

Tahliye emrinde:

Kiralayanın ve kiracının ve varsa mümessillerinin isim, şöhret ve ikametgâhları ve mukavele tarihi ve kiranın yenilendiğine veya uzatıldığına dair bir itirazı varsa yedi gün içinde daireye müracaatla beyan etmez ve itirazda bulunmaz veya kendiliğinden tahliye etmezse zorla çıkarılacağı yazılır.

— Sonu var —

Nümerotajın Ehemmiyeti

763 Bin kilometre murabba mesahai sathiyesi olan memleketimizde umumî bir nüfus sayımı yapmak kolay bir ameliye değildir. Çok karışık ve çetin bir iştir. Sayımı eksiksiz olarak yapmak, adet ve evsafını sıhhatle tesbit edebilmek için, nüfusun bulunduğu, oturduğu, yeri, binayı bilmek, bulmak lâzımdır. Şu halde her şeyden evvel içinde insan bulunan ve bulunması muhtemel olan her yeri, her binayı, bulmak ve buna numara koymakla işe başlamak zarureti vardır. Binadan maksat: yalnız ev, apartman ve resmî binalar o'mayıp içinde insan bulunması muhtemel olan (ev, han, otel, apartman, pansiyon, resmi bina, dükkan, mağaza, gazino, hamam, kaplıca, cami, mescit, kilise, havra, mektep hastane, baraka, kulübe, kışla, karakol, garaj, mesken haline getirilmiş vagonlar, istasyon binaları, ağıl, kom, samanlık, arabalık, dispanser, sanatoryum, pravantoryum, çiftlik, yazıhane, fabrika, imalâthane, köy obası, mağara, kovuk.. Elh gibi) bilumum binalardır.

Bu binalardan birisi numarasız kalırsa oraya sayım memuru gönderilmez ve tabiatiyle içindeki nüfus da kaydedilemez, sayım harici kalır. Şu halde İstatistik Umum Müdürlüğüne ve idare amirlerine bu hususta terettüp eden en mühim ve esaslı vazife; içinde insan bulunan ve bulunması muhtemel olan her yer, her binaya, numara koydurmayı ve nümerotaj işlerini devamlı bir surette kontrol etmayi teminden ibarattir.

Nümerotajın şehirlerde ve köylerde nasıl yapılacağı «1940 Umumî nüfus sayımı numaralama talimatnamesinde» etraflıca ve açıkça izah edilmiş olduğundan bunları burada tekrarlamağa lüzum görmiyorum.

Numaralama işlerinin vaktinde ve noksansız olarak yapılmamasından belediye teşkilâtı olan yerlerde belediye reisleri; belediye teşkilâtı olmayan yerlerde muhtarlar ve ihtiyar heyetleri mesuldürler.

Vali, Kaymakam, ve nahiye müdürleri de numaralama işinin zamanında ve tam olarak yapılmasından, numaraların muhafaza ettirilmesinden ve daimî kontrol altında bulundurulmasından mes'ul tutulurlar.

Belediye teşkilâtı olan ve olmayan yerlerde nümerotaj ameliyesi yapıldıktan sonra oturdukları binaları numarasız kalan kimseler bulunursa bunlar keyfiyeti derhal mahallî hükümate haber vermek mecburiyetindedirler.

Genel Nüfus Sayımı (20 İlkteşrin Pazar) günüdür.

O gün sayım bitinceye kadar hiç kimse evinden çıkmıyacak ve evlere gelecek sayım memurları o gün evde ne kadar insan varsa hepsini sayım defterlerine birer birer yazacaklardır.

Şayet evinize sayım memuru gelmiyecek olursa, Bekçi, Polis, Telefon gibi vasıtalarla Hükûmeti haberdar etmeye mecbursunuz.

BAŞVEKÂLET
İstatistik Umum Müdürlüğü

ZAYİ MÜHÜR

Tatbikli ve soy adı yazılı mühürümü zayi ettim. Yenisini yazdıracağımdan eskisinin hükmü olmadığını ilân eylerim.

Alacanın Evci köyünden
Mehmet Uysal

Vilâyet Defterdarlığından

15-8-940 Tarihli ilân verakasında bilâ varis vefat eden Çorumlu Karakeçili mahallesinden Çolak oğullarından İbrahim oğlu Adilin hazineye intikal eden Karakeçili mahallesindeki bir bab ahşap hane ile Eskiekin bağlarındaki bir kıt'a bağın satış ihalesinin 30 Ağustos tatil gününe tesadüf etmesinden ötürü yevmi ihalenin maliye satış komisyonunca 6-9-940 cuma günü saat 14 de talik edilmiş olduğundan taliplerin mezkûr cuma gününün saat 14 dünden evvel muvakkat depozito akçalarını maliye veznesine yatırarak eksiltmeye iştirak etmeleri ilân olunur. 1-2

Vilâyet Defterdarlığından

Çorum Hükümet binası dahilindeki Maliye dairelerinin işgali altında bulunan Salon ve Odalarile Adliye dairesinin işgali altındaki binanın bazı kısımlarında Nafia müdürlüğünce tanzim kılınan keşif verakası mucibince; 1620 lira 86 kuruşluk yaptırılacak tamiratın 27 - 8 - 940 tarihinden itibaren 15 gün müddetle açık eksiltmeye konulmuşdur. Taliblerin buhususteki keşif verakasını görmek istiyenlerin Maliye varidat müdürlüğüne muracaat etmeleri ve taliplerin ihale günü olan 11 - 9 - 940 Çarşamba günü saat 14 den evvel muvakkat depozito akçasını Maliye veznesine yatırarak eksiltmeye iştirâk etmeleri ilân olunur. 1-2

Daiml Encümenden

1 - 20 - 6 -940 tarihinden itibaren 2490 sayılı kanunun 43 üncü maddesi ahkâmına tevfikan derecatı kanuniyyeden geçirildiği halde alıcı çıkmayan vilâyet ayğır deposunda mevcut damızlıkların 940 mali yılı ihtiyacatından azı 11215, çoğu 12000, kilo yulaf ile azı 19000, çoğu 20000 kilo kuru otu Eylulun 10 uncu Salı günü saat 14 de ihale edilmek üzre 20 gün müddetle açık eksiltmeye konulmuştur.

2 - Muhammen bedelleri; Yulafin 5, kuru otun 4 kuruştur.

3 - Muvakkat teminat; Yulafın 45, kuru otun 60 liradır.

4 - Eksiltme şartnameleri encümen kalemindedir.

5 - Taliplerin teminatlarile birlikte mezkûr gün ve saatte vilâyet encümenine müracaatları ilân olunur. 1-2

Vilâyet Defterdarlığından

Askerî ve mülki tekaütlerle eytam ve eramilin 2 inci üç aylık maaşlarının tevzi ve tediyesine 5-9-940 gününden itibaren başlanacaktır.

5-9-940 gününden 6-9-940 gününe kadar maaşlarını bankaya iskonto ettirmiş olanlar ve 7-9-940 gününden itibaren diğer istihkak sahiplerinin soy adlı mühürlerile resmi senet maaş ve nüfus cüzdanlarile birlikte müracaat etmeleri ilân olunur.

Yozgat Belediye Riyasetinden

Yozgatta emaneten inşa olunacak 2000 metre murabbaı taşı hazırlanmış parke kaldırım tefrisi için usta aranmaktadır. Taliplerin 9-9-940 gününe kadar Yozgat belediyesine müracaatları.

Belediye Başkanlığından

1 - Belediye temizlik işleri hayvanlarının 940 malî ihtiyacı için en çok 30000 ve en az 22000 kilo arpa açık usul eksiltme ile alınacaktır.

2 - Eksiltme 10 - Eylûl - 940 salı saat 14 de belediye dairesinde yapılacaktır.

3 - Beher kilosunun muhammen bedeli 3 kuruştur. Yüzde 7, 5 muvakkat teminat 68 liradır. Eksiltme şartnameleri belediyededir. İstiyenlere parasız verilir ve gösterilir. Fazla izahat almak isteyenlerin belediyeye muracatları ilân olunur.

Tapu Sicil Muhafızlığından

Ulukavak mahallesinden Ahmet oğullarından İbrahim oğlu Arifin vereseleri ceddinden müntakil ve senetsiz malı olduğunu iddia eylediği İbrahim çayırı mevkiinde iki kıt'a bağ ile Uyuzgölünde çiftlik pınarında ve ayarık kırı mevkiindeki üç kıt'a tarlaya ait hukukî vaziyetinin tetkiki için 8 eylûl 940 pazar günü mahalline memur gönderileceği ve bu hususa ait bir güna hak ve tasarruf iddiasında bulunan varsa mezkûr günde mahallinde bulunacak memura veya daha evvel tapu idaresine müracaatları gereği ilân olunur.

DAİMİ ENCÜMENDEN

Cinsi	Enaz	Ençok	Muvakkat teminat Lira	K.	Muhammen rayiç K.
Ayvalık sabunu	900	1100	3	30	40
Makarna	1000	1200	22	50	25
Şehriye	500	600	11	25	25
Kuru üzüm	600	800	15	00	25
Taze meyve	800	1000	4	50	6
Adet limon	600	800	2	40	4
Kilo çay	12	15	6	00	550
Birinci ekmek	22000	24000	180	00	10

1 - 20-6-940 Tarihinden itibaren 2490 sayılı kanunun 43 üncü maddesi ahkâmına tevfikan derecatı kanuniyeden geçirildiği halde alıcı çıkmayan memleket hastanesinin 940 mali yılı ihtiyacatından yukarıda cins, miktar ve muhammen bedelleri yazılı sekiz kalem erzak ve levazımın Eylûlun 10 uncu salı günü saat 14 de ihaleleri yapılmak üzere yeniden 20 gün müddetle açık eksiltmeye konulmuştur.

Taliplerin muvakkat teminatlarile birlikte mezkûr gün ve satte Vilâyet Encümenine müracaatları ilân olunur. 1-2

VAKIFLAR MEMURLUĞUNDAN

Cinsi	Mevkii	Muhammen bedeli Lira
Dükkân	Uzun çarşı	300
»	Tabak sokağı	200
»	Uzun çarşı	250
Kahvehane	»	450
Dükkân	Mutaflar	250
»	Attarlar	350
»	Kalaycılar	175
»	»	450
»	»	175
»	Kürkçüler	250
»	Kalaycılar	200
»	İskilip caddesi	200
»	Bakırcılar	300
»	Dikiciler	175
»	Bezazlar	175
»	»	200
»	»	200
Değirmen	Gelhayırda	900

Yukarıda cinsleri ve mevkileri yazılı gayri menkuller peşin para ile milkiyetleri 6-8-940 tarihinden itibaren bir ay müddetle satlığa çıkarılmıştır.

Yevmü ihale 5 - Eylül - 940 perşembe günü saat 15 dir.

Taliplerin yüzde yedi buçuk teminat akçalarile vakıflar idaresine müracaatları ilân olunur. 4-4

Askeri S. A. Komisyonundan

Garnizonumuz ihtiyacı için alay debboyunda mevcut Ordu tipi nümunesine temamen uygun bulunmak şartiyle 5000 çift kundura kapalı zarfla eksiltmeye konulmuştur.

Muhammen bedeli 32500 lira ve muvakkat teminatı 2437 lira 50 kuruştur İhalesi 13 - Eylul - 940 cumartesi saat onda Çorum ordu evinde yapılacaktır.

Şartname ve nümune her gün alay satın alma komisyonunca isteklilere gösterilecektir. 2-4

Doğumevi Baş Hekimliğinden

Müessesemizin 940 yılına ait bir senelik ihtiyacı olan azı 5500 kilo çoğu 6000 kilo has ekmek ihtiyacı 8-8 940 tarihinden itibaren 20 gün müddetle eksiltmeye konulmuştur. 3-3

Askeri S. A. Komisyonundan

Garnizonumuz ihtiyaçı için 200 adet yük tevhit semeri açık eksiltmeye konulmuştur. Muhammen bedeli 4400 lira ve muvakkat teminatı 330 liradır. Yaptırılacak bu semerler alay debboyundaki ordu tipi nümunesinin haiz olduğu evsafta olacaktır. İhalesi 31 - ağustos - 940 cumartesi günü saat 11 dedir. Nümunesi ve şartnamesindeki evsafı her gün alay satın alma komisyonuna muracaatla görülebilir. 2-2

Vakıflar Memurluğundan

Çöplü vakfından binanın peşin para ile milkiyet satışına talip çıkmadığından 3-8-940 dan itibaren bir ay müddetle pazarlıkla talibine verileceğinden isteklilerin bu müddet içinde vakıflar idaresine müracaatları ilân olunur. 3-3

Daimi Encümenden

1 - 31-7-940 tarihinden itibaren açık eksiltme müddeti 10 gün uzatılan Çorum - Sungurlu yolunun 22 - 24 üncü kilometreleri arasında müstahzar 2100 metre mikâp taşın kırılması, serilmesi, silindirajlanması işine alıcı çıkmadığından 2490 sayılı kanunun 43 üncü maddesinin son fıkrasına tevfikan bir ay içinde pazarlıkla muamelesi temamlanmak üzere açık eksiltme müddeti uzatılmıştır.

2 - Bedeli keşfi: 5131 lira 99 kuruştur.

3 - Muvakkat teminat: 384 lira 90 kuruştur.

4 - Bu işe ait evraklar şunlardır.

A - Keşifname ve silsilei fiat
B - Eksiltme şartnamesi
C - Hususî şartname
D - Mukavele projesi
E - Bayımdırlık işleri genel şartnamesi
F - Umumî fenni şartname

5 - Bu vesaik her gün encümen kaleminde görülebilir.

Talipleri teminat makbuzu ve ticaret odası vesikası ile bu müddet içinde Vilâyet Encümenine müracaatları ilân olunur. 3-4

Askeri S. A. Komisyonundan

Garnizonumuz hayvantı ihtiyacı için alaydaki nümunelerine temamen uygun bulunmak şartiyle aşağıda cins ve mikdarı yazılı dokuz kelem mutabiye açık eksiltmeye konulmuştur. Muhammen bedelleri 3823 lira, muvakkat teminatı 290 liradır. İhalesi 30 - ağustos - 940 cuma günü saat onda ordu evinde yapılacaktır. Nümuneleri ve şartnamesi her gün satın alma komisyonuna muracaatla görülebilir.

Adet	
598	Keçeli belleme
668	Kıl kolan
498	Yem torbası
1336	Gebre
647	İp yular başlığı
549	İp yular sapı
52	Baybent
423	Beheri iki kilo ağırlığında 16 metre tulünde yük ipi
58	Tavla halatı 2-2

Çorum Ortaokul Müdürlüğünden

Okul ihtiyacı için alınacak on bin kilo meşe odunu ile yirmi beş ton Havza maden kömürünün münakasasına iştirak eden bulunmadığından on gün uzatılmıştır. Taliplerin 35 liralık depozito akçasile 2-9-940 pazartesi günü saat 14 de maarif müdürlüğünde bulunmaları ilân olunur.

Daimi Encümenden

1 - Vilâyet merkezinde mevcut 6 ilk okulun tamiratı Eylulun 11 inci çarşamba günü saat 14 de ihale edilmek üzre 20 gün müddetle açık eksiltmeye konulmuştur.

2 - Bedeli keşfi: 757 lira 20 kuruştur

3 - Muvakkat teminat 56 lira 60 kuruştur.

4 - Şartname ve keşifnameleri her gün encümen kaleminde görülebilir.

5 - Taliplerin muvakkat teminatlarile birlikte mezkûr gün ve saatte vilâyet encümenine müracaatları ilân olunur. 12

Doğumevi Baş Hekimliğinden

Müessesemizin 940 yılına ait bir senelik ihtiyacı olan 60000 kilo çeltek kömrü 20-8-940 tarihinden itibaren 20 gün müddetle eksiltmeye konulmuş olduğu ilân olnnur. 1-2

Doğumevi Baş Hekimliğinden

Müessesemizin 940 yılı ekmek ihtiyacının 27 8-940 tarihnde yapılan eksiltmede talip çıkmadığından mezkûr tarihten itibaren 10 gün temdit edildiği ilân olunur.

ZAYİ MÜHÜRLER

Maliyeden almakta olduğumuz ikramiyenin ahzinde kullandığımız tatbikli isim mühürlerimizi zayi ettik. Yenisini alacağımızdan eskisinin hükmü olmadığını ilân eylerim.

Mecidözünün Pınarbaşı köyünden
Hamdı karısı Güllü Topal
Necip Topal

ZAYİLER

Malûliyet maaşıma ait, cüzdan, senedi resmi ile bunda tatbikli isim mührümü zayi ettim. Bu kerre yenisini çıkartmak ve yazdırmak için müracaatta bulundum. Eskilerinin hükmü olmadığını ilân eylerim.

Üçköyden Askeri Malûllardan
Yahya oğlu İsmail Ünlü

ZAYİ MÜHÜR

Tatbikli isim mührümü kazaen zayi ettim. Yenisini alacağımdan eskisinin hükmü olmadığını ilân eylerim.

Mecidözünün Ahmetoğlan köyünden dördüncü aza Osman

ZAYİ MÜHÜRLER

İhtiyar hey'eti meyanında tatbikli isim mühürlerimizi zayi ettik. Bu kerre yenisini yazdırarak tatbik ettireceğiz eski mühürlerin hükmü olmadığını ilân eyleriz.

Osmaniye K. ihtiyar heyeti azaları Zekeriyya Keskin, Hacıbey Kızılkan, Osman Eser, Bekir Demirci.

KURULUŞ TARİHİ: 1921

İDARE YERİ

vilâyet matbaası

ÇORUM

- HER HAFTA ÇIKAR VİLÂYET GAZETESİDİR -

YIL: 19 — No. 1037

Çarşamba

4 - Eylûl - 1940

Nushası - 2 - kuruştur

Zafer Ve Tayyare Bayramı

Şehrimizde Fevkalâda Bir Tazahürat İçinde Tesid Edildi
Gençlik Teşkilâtı Açılış Töreninde Valimiz Bir Söylevde Bulundu

İstiklâlimizin, ve yüce inkılâplarımızla teneffüs ettiğimiz hür ve temiz havanın ana temeli olan 30 Ağustos zafer ve tayyare bayramı, evvelki yılların tezahüratına çok faik bir coşkunluk içinde tesid edildi. Muvaffakıyetli hadiselerin ve sarsılmaz inkılâplarımızın ilhamile bu büyük günün Türk milletine bahşettiği eşsiz varlıkları bütün manasile kavramış bulunan Çorum halkı da, yurdun her köşesinde olduğu gibi bu büyük bayramı lâyık olduğu yüksek değerle tesid için çok evvelden hazırlanmış bulunuyordu. Bir kaç gün evvelinden, alâkadar makam ve teşekküllerce programlar hazırlanmış, resmi ve hususî binalar bayrak ve ampüllerle süslenmiş, hülâsa şehir baştan başa bir meşher haline getirilmiştir. 30 Ağustos sabahının daha erken vaktinde büyük küçük, kadın erkek bütün kalk, cadde ve meydanlara toplanmış merasim saatının hulûlüne intizar eylemiştir. Program mucebince tam saat 9 da askerî garnizon Koumutanlığında başta Sayın Valimiz bulunduğu halda bütün memurlar, teşekküller reis ve mensuplarile halk mümessilleri tarafından tebrik merasimi icra edilerek saat 10 da umumî merasimin icra edileceği Cumhuriyet meydanına gidilmiştir. İlk defa, yine başta Valimizle askerî komutan olduğu halda binlerce halkın da iştirakile Ebedî Şefin büyük parkdaki heykellerine, Parti, Belediye, Halkevi, Gençlik teşkilâtı, Hava Kurumu ve bütün teşekküllerle Garnizon komutanlığı tarafından getirilen çelenkler ihtiramatı mahsusa ile konulmuştur.

Müteakiben merasim meydanına gelinerek, burada saf bağlamış bulunan tunç yüzlü, demir bazulu muzaffer Türk ordusunun kahreman timsali erlerle bu büyük varlığın yarınki uzuvları gençlik teşkilâtı ve mini mini irfan ordusu Vali ve Garnizon Komutanı tarafından teftiş edilerek büyük bayramları tebrik edilmiştir.

Bugünün verdiği neş'e ve kendilerine yapılan samimî iltifattan yürekten coşan hazırun ve sahayı dolduran binlerce halkın içten doğan var olun nidaları arasında Vali ve Komutan tribündeki yerlerini aldıktan sonra, bando tarafından istikiâl marşı çalınmış ve bunu müteakib garnizonun en genç bir Subayı meydana gelerek, bugünün büyük ehemmiyetini tebarüz ettirmiş ve bugünü yaratan Ebedî Şefle onun o günkü silâh ve fikir arkadaşı Muzaffer Kumandan Millî Şefimiz İsmet İnönüne Türk milletinin ve Türk ordusunun sonsuz minnet ve tazimlerine tercüman olan bir söylevde bulunmuştur. Bundan sonra Garnizon Komutanı Albay İsmail Yalap söz almışlar; bilfiil iştirak eyledikleri millî savaştaki intibalarile bin bir yoksulluk içinde ve sırf Türk milletinin ve bir avuç kahreman Türk ordusunun tükenmez varlık ve yılmaz gücile Ebedî ve Millî Şefler başta olduğu halda kumandanlarımızın dahiyane idaresi ve sarsılmaz azmine dayanarak Dumlupınarda cereyan eden bu Baş Kumandanlık meydan muharebesinin hangi şartlar içinde kazanıldığını izah eylemişler ve bu büyük zaferi misal tutarak, dünya kuruluşundan beri kazanılan ve gaybedilen zaferlerin, milletlerin hürriyet ve istiklâlleri üzerindeki büyük varlık ve acı tesirlerini vakıalarla ve delillerile tebarüz ettiren çok heyecanlı ve irticalî bir hitabede bulunmuşlar ve hazırun tarafından sık sık ve sürekli surette alkışlanmışlardır.

Komutanın hitabesini müteakib hazırunun alkış tufanı arasında asker, gençlik teşkilâtı taburu, okul talebelerinin geçit resmi icra edilmiş ve merasime nihayet verilmiştir.

Öğleden sonra tafsilatını kısmı mahsusumuzda bildirdiğimiz şehrimiz gençlik teşkilâtının açılış töreni yapılmıştır. Gecesi park gazinosunda Komutanlık şerefine yüzlerce davetlinin iştirak ettiği bir süvare verilmiş ve Halkevi Temsil Kolu tarafından da sinema binasında Akın Piyesi temsil edilmiştir.

Vilâyete gelen malûmatlardan öğrenildiğine göre, mülhak kazalarda da zafer ve tayyare bayramı tazahüratlarla tesit edilmiş ve gençlik kulüblerinin açılış törenleri de aynı şenlik içinde icra edilmiştir.

Gençlik Teşkilâtı

Valimizin bir nutku ile açıldı

Umumî program veçhile şehrimiz gençlik teşkilâtının açılış töreni 30 Ağustos Zafer ve Tayyare bayramına tesadüf eden cuma günü saat 15 de Bölge binasında icra edilmiştir. Bu törene, çağrılı bulunanlarla bütün mükellefler saat 15 den önce toplanmış bulunuyordu. Program mucebince bando tarafından istiklâl marşile merasim açıldı. Bu münasebetle, Valimiz ve Bölge Başkanı Sayın Bay Salih Kılıç gençliğe hitaben bir söylevde bulunmuşlar ve teşkilât kanununun Türk gençliğine tahmil ettiği vazifeleri sırasile izah eyledikten sonra, her gün bir başka hızla ilerlemekte devam eden inkılâplarımız arasında yer alan gençlik teşkilâtı işinin Türk gençliği üzerinde yaratacağı yüksek varlıklarla tam bir alâka ve ciddiyetle bu mükellefiyeti ifa edecek gençlerin sıhhat ve bilgileri üzerinde husule getireceği büyük faydaları tebarüz ettirmişlerdir.

Valimizin alkışlarla sona eren bu kıymetli söylevinden sonra davetlilere ve bütün gençlik teşkilâtına çay ve pasta ikram edilmiştir. Müteakiben mükellefler yürüyüşe başlayarak, bando önlerinde olduğu halda ve hazırunun alkışları arasında şehri dolaşmışlardır.

RADYONUN Ajans Dikte Servisi

Ajans haberlerinden Türkiye halkının lâyıkile istifadelerini temin maksadile Matbuat Umum Müdürlüğile Anadolu ajansı Müdürlüğü arasında tatbikine karar verilen ajans dikte servisinin neşriyatından vilâyetimiz halkının da esaslı surette müstefit olabilmeleri için Valimiz Bay Salih Kılıç tarafından icabeden tedbirler alınmış ve servisin başladığı 1 - Eylûl - 940 pazar gününden itibaren de fiiliyata geçilmiş bulunmaktadır.

TAYİNLER

İskilip kazasının Kızılveran Nahiyesi Müdürlüğüne Yozgadın Aktağmadeni Kazasına bağlı Karamağra Nahiyesi Müdürü Mustafa Ketencinin tayin kılındığı haber alınmıştır.

Vilâyetimiz Orman Mühendisliği Muavinliğine de Bursa Orta Orman mektebinin bu sene mezunlarından Kâzım Gözen tayin kılınmıştır.

Ajans Haberleri

Radyo : 1-9-940—17-30

Zirart Vekili Muhlis Erkmen dün Kırşehrine gelmiştir. Ziraat Vekili Kırşehre gelirken Kaman Nahiye merkezinde köylülerle temasta bulunmuş ve bu mıntakanın vaziyeti ve zirai işleri hakkında görüşmüştür. Ziraat Vekili bu gün de Mucura gelmiş köylülerle temas etmiştir.

İzmirde bulunmakta olan Maarif Vekili Hasan Ali Yücel Kızılçulluktaki köy Enstitüsünü ve Eğitmenler kursunu gezmiş ve tetkikatta bulunmuştur.

İkinci haftasını tamamlamaya yaklaşan İzmir Enternasyonal Fuarı en kalabalık zamanlarından birini kaydetmiştir. Her taraf, hıncahınç dolu idi. Hindistandan gelerek İngiliz İmparatoruğu pavyonundaki yerlerine yerleştirilen nadide eşya büyük bir alâka ile seyredilmektedir.

Radyo : 1-9-940—23-35

İktisad Vekili Hüsnü Çakır dün gece Eskişehire gelmiş, bu sabah şeker fabrikasını gezmiştir. İktisad Vekili işlemekte olan fabrikanın faaliyetini yakından tetkik etmiş, bilhassa ham madde ve malzeme ihtiyacını gözden geçirmiş, ambarları tetkik ederek vaziyetin memnuniyet verici olduğunu görmüştür. İktisat Vekili Sümerbank müesseselerini teftiş etmek üzere Bursaya gitmiştir. Haber alındığına göre, Eskişehir şeker fabrikası bu sene azami randmanla çalışmaktadır. Fabrika günde 2000 ton pancar işlemekte ve 280 ilâ 300 ton arasında şeker istihsal etmektedir.

Radyo: 2-9-940 — 23 30

Dün Mucur kazasında tedkiklerde bulunmuş olan Ziraat Vekili Muhlis Erkmen dönüşlerinde Boztepe köyüne de uğrayarak burada çalışmakta olan harman makinelerini gözden geçirmişlerdir. Ziraat Vekili bu sabah Avanus yolile Yozgada gitmek üzere Kırşehirden ayrılmıştır.

Viyanadan Anadolu ajansının hususi muhabiri bildiriyor:

Bütün Balkan Devletleri dahil olmak üzere 14 devletin iştirak eylemiş bulunduğu Viyana panayırı dün Almanya İktisad Nazırı Funk tarafından açılmıştır. İtalya, Romanya, Bulgaristan, Macaristan ve Slovakya İktisat ve Ticaret Nazırlarile Sefirlerinin hazır bu-

Nüfus Sayımında

C. H. Partisi Halkevi ve Halkodalıların Yapacakları Yardım Hakkında Genel Sekreterliğin Tamimi

« Bir milletin sayısının, bir kişi eksik olmamak şartiyle, tam olarak belli olmasındaki zaruret, ehemmiyet ve kıymeti arkadaşlarca malûmdur.

Genel nufus sayımının ne suretle düzenleneceği ve yapılacağı hakkında İstatistik Umum Müdürlüğünden Valilere, Kaymakamlara, Nahiye Müdürlerine icabeden talimat ve emirler verildiği gibi, bütün gazeteler, Ajans, Radyo, dıvar ve salon afişleri, mekteplerde talebeye sayım hakkında izahat verdirmek gibi vasıtalarla, geniş ölçüde propaganda tertibatı da alınmıştır.

Sahası çok geniş olan bu ulusal işin en yüksek muvaffakıyetle başarılması için, şahsen her vatandaşın kendisini vazifeli sayması ve ulusal kurumların bu işe yardımı lâzımgeldiği gibi, bilhassa partili arkadaşlarımıza da mühim ödevler düşmektedir.

Teşkilâtımızın bu işe yardım olarak yapabilecekleri işleri genel olarak aşağıya yazıyorum:

a) Parti Üyelerinin bulundukları mıntakalarda gönüllü olarak sayım memurluğunu kabul etmeleri ve bu suretle vazife deruhte edecek arkadaşların mıntaka listelerinin o mahallin İdare âmirlerine vaktiyle verilmesi,

b) Partilerin, her yere bol miktarda gönderilmiş olan sayım talimatnamelerini iyice okuyarak, halkı sayımın amacı ve faydaları hakkında aydınlatmaları,

c) Sayım işinde ödev alacaklara Vali, Kaymakam ve nahiye müdürleri tarafından verilecek konferanslar için Parti, Halkevi ve Halkodası binalarının açık bulundurulması,

d) Parti, Halkevi ve Halkodası toplantılarında vatandaşları bu hususta uyandırıcı ve alâkalandırıcı devamlı irşatlar yapılması ve konferanslar verilmesi,

Bildirdiğim bu umumi esaslara mahallin icabettirdiği ve imkân altında bulundurduğu diğer çalışmaları da katarak; teşkilâtımızın şehir ve kasabalardan, mahalle ve köylere kadar azamî ve metodlu gayret ve mesai sarfetmesini, alınan tertibat ve yapılan mesaiden Genel Sekreterliğe peyderpey malûmat rica eder, sevgilerimi sunar.

Nüfusumuz Ne Kadardır

Gerek fertlerden gerekse resmî ve hususî teşekküllerden çoğu bizden mütemadiyen şu sualleri soruyorlar:

«Bugünkü nüfusumuz nekadardır»

«1940 sayımında nekadar nüfus bulacağımızı tahmin ediyorsunuz»

«1935 sayımından bugüne kadar ne miktar ve nisbette artmış bulunuyoruz»

Bu suallere, 1935 nüfus sayımı neticelerinden başka elimizde adedi bir malûmat mevcud olmadığı cevabını verince canları sıkılanlar oluyor, «canım tahminen de bir şeyler söyleyemezmisiniz, diyenler ve hatta içlerinden ben nüfusumuzu... milyon tahmin ediyorum yahut... gün irad edeceğim bir nutukta nüfusumuzun.... milyon olduğunu söyleyeceğim ne defsiniz.» diyip bir rakam koparmak isteyenler bulunuyor. Beyanatta bulunanlardan; yazı yazanlardan ,konferans verenlerden bazıları nüfusumuzu 17 milyon, bazıları 18 mahdut bir kısımda 20 milyon olarak gösteriyor. İştirak ettiğimiz bazı resmî ve hususî toplantılarda da aynı suallerle karşılaşıyoruz. Nüfus hakkında memleketin her tarafında ve her sınıfında görülen bu yakın alâka, memlekette nüfus mes'elesi etrafında milli bir şuur uyanmasından ileri gelmektedir. Erkek, kadın, şehirli, köylü, zengin, fakir, asker, sivil herkes nüfusun millî ve hayatî ehemmiyetini tamamen ancak anlamıştır.

Toprağın sürülmesi, febrikaların işlemesi, memleketin güzelleşmesi, servete, refaha ve saadete kavuşması ancak nüfusla mümkün olabileceği her tarafta anlaşılmıştır.

Hürriyet ve istiklâl havasının serbestçe teneffüsü, şerefli bayrağımızın millî ufuklarda emniyetle dalgalanması ancak nüfusla mümkündür. Bunu idare edenlerde edilenler de iyice anlamıştır.

Şahsî, ailevî ve millî varlıkların en kuvvetli temeli, millî müdafaanın en kuvvetli silâhı, huzur ve emniyetin en büyüğü mesnedi, millî kudret ve kuvvetin en mühim kaynağı. millî servetin ve sermayenin en kıymetlisi nüfus olduğunu artık herkes anlamıştır.

Yakında yapılacak umumî nüfus sayımında sayımız miktarını sıhhatle tesbit için içinde insan bulunan ve bulunması muhtemel olan her yere, her binaya numara koydurmak ve içlerindeki bütün nüfusu eksiksiz olarak yazdırmkk ve tek bir nüfusun bile sayım harici kalmamasına çalışmak lâzımgeldiğini ve bunun millî bir vazife ve borç olduğunu herkes anlamıştır.

Sayacaklarla, sayılacaklar bu muazzam ameliyeyi hazırlıyacaklarla icra edecekler bu bapta üzerlerine düşen millî vazifenin büyüklüğünü, kudsiyetini tamamen anlamışlardır.

İşte yukardaki sebepler dolayisiledirki halkımız nüfus miktarı ile yakından alâkadar olmaktadır. 20 Teşrinievvelde yapılacak sayımda elde edilecek netice bu baptaki teessüsleri tatmin edecek ve sayımızın arttığını görmek hepimizi sevindirecektir.

Bir memlekette nüfusun artması demek, halka, güven, sükûn ve çalışma imkânı veren bir idarenin varlığı demektir.

Kalabalık Türkiye bayındır Türkiye gibi Cumhuriyetin eseri ve şerefidir.

Beş yıldan beri nekadar arttığımızı önümüzdeki sayımla öğreneceğiz. Sayım memurlarına en doğru malûmatı vermek bu itibarla cumhuriyete bağlılığımızı, onun faziletlerine inancımızı gösterecektir.

BAŞVEKÂLET
İstatistik Umum Müdürlüğü

lundukları bu açılış törenini müteakib Türk heyeti ve konsolusluk erkânı Berlin Büyük Elçimiz Husrev Gerede tarafından İktisat Nazırı Funk'a takdim edilmiş ve Türkiye sıtandı gezilmiştir. Teknik ve tertip bakımından olduğu kadar teşhir edilen nümunelerin güzelliği ve nefaseti itibarile sıtındımız ziyaretçilerin üzerinde çok iyi bir intiba bırakmıştır.

İcra ve İflâs Kanununun Bazı Maddelerini Değiştiren Kanun

Kanun No: 3890 Kabul tarihi: 3-7-1940

— Geçen sayıdan artan —

İtiraz.

1 - Müddet ve şekli.

Madde 274 - İtiraz etmek isteyen kiracı itirazını tahliye emirinin tebliğinden itibaren yedi gün içinde istida ile veya şifahen icra dairesine bildirir.

Bu suretle yapılan itiraz tahliye takibini durdurur.

63, 64 ve 65 inci maddeler hükmü tahliye takiblerinde de caridir.

İbtal davası ve davacılar.

Madde 277 - İbtal davasından maksat 278, 279 ve 280 inci maddelerde yazılı tasarrufların butlanına hükmettirmektetir. Bu davayı aşağıdaki şahıslar açabilirler:

1 - Elinde muvakkat yahut kat'i aciz vesikası bulunan her alacaklı.

2 - İflâs idaresi yahut 245 inci maddede ve 225 inci maddenin 3 üncü fıkrasında yazılı hallerde alacaklıların kendileri.

İvazsız tasarrufların butlanı.

Madde 278 - Mutat hediyeler müstesna olmak üzere, haciz den veya haciz edilecek mal bulunmaması sebebile acizden yahut iflâsın açılmasından haczin veya aciz vesikası verilmesinin sebebi olan yahut masaya kabul olunan alacaklardan en eskisinin tesis edilmiş olduğu tarihe kadar geriye doğru olan müddet içinde yapılan bütün bağışlamalar ivazsız tasarruflar batıldır.

Ancak, bu müddet haciz veya aciz yahut iflâstan evvelki üç seneyi geçemez.

Aşağıdaki tasarruflar bağışlama gibidir:

1 - Ana, baba ile evlât veya karı koca arasında yapılan ivazlı tasarruflar,

2 - Kendi verdiğinin akdin yapıldığı sıradaki değerine göre borçlunun ivaz olarak pek aşağı bir fiat kabul ettiği akidler,

3 - Borçlunun kendisine yahut üçüncü bir şahıs menfaatine kaydı hayat şartile irad ve intifa hakkı tesis ettiği akidler.

Butlan davalarında muhakeme usulü.

Madde 281 - Mahkeme 278, 279 ve 280 inci maddelerdeki hususlardan doğan ihtilâfları seri usulü muhakeme ile görüp hükme bağlar. Mahkeme bu maddelere müteallik ihtilâfları ahval ve şeraiti nazarı itibara alarak serbestçe takdir ve halleder.

Mühletin ilânı.

Madde 288 - Tetkik merciince mühlet ilân olunur ve icra dairesile tapu idaresine bildirilir. Borçlu tüccardan ise ticaret sicil memurluğuna ve deniz ticareti ile meşgul ise liman idaresine de haber verilir.

Konkordato talebi üzerine verilecek mühlet kararına ilân tarihinden itibaren yedi gün içinde her alacaklı istida ile itiraz edebilir.

Tetkik mercii bu itirazların hepsini tarafları dinleyerek bir kararla halleder. İtiraz ve temyiz mühletin cereyanını durdurmaz.

Temyize müracaat.

Madde 299 - Konkordato hakkında verilen hüküm tefhiminden on gün içinde borçlu ve itiraz eden her alacaklı tarafından temyiz olunabilir.

Konkordatonun reddinden sonra iflâs.

Madde 301 - Konkordato tasdik olunmaz yahut mühlet kaldırılırsa alacaklılardan birinin yedi gün içinde vuku bulacak talebile iflâs yolu ile takibe tâbi olan borçlunun derhal iflâsına karar verilir.

İtirazlı alacaklar hakkında dava.

Madde 302 - Mahkeme konkordatonun tasdiki kararında alacakları itiraza uğramış olan alacaklılara, dava etmek için yedi günlük bir mühlet tayin eder. Bu mühlet içinde dava etmeyenlerin hakları düşer.

Mal beyanı için gelmiyenlerin ve beyanatta bulunmayanların ve istenen malı teslim etmiyenlerin cezası:

Madde 337 - Muddeti içinde beyanda bulunmak üzere mazereti olmaksızın icra dairesine gelmeyen veya yazı ile beyanda bulunmayan borçlular bu yüzdan zarar gören alacaklının şikâyeti üzerine tetkik mercii tarafından bir aya kadar hafif hapis veya beş liradan 200 liraya kadar hafif para cezası ile mahkûm edilir.

162, 209, 216 ncı maddeler hükümlerine muhalefet eden müflis hakkında da iflâs idaresinin vereceği müzekkere üzerine tedkik mercii tarafından aynı ceza hükmolunur.

Nafaka hükmünü ifa etmiyenlerin cezası:

Nefekalar hükmünü ifa etmeyenlerin cezası :

Madde 344 - Nafaka vermeğe mahkûm olup da ilâmda gösterilen ödeme şartlarına riayet etmeyen borçlu, alacaklının şikâyeti üzerine tedkik merciince tarafların hal ve vaziyetlerine göre üç günden üç aya kadar hafif hapse mahkûm edilir. Cezanın infazından sonra işliyecek nafaka hakkında aynı hüküm cereyan eder.

Ancak borçlu nafakanın kaldırılması veya azaltılması hakkında dava açmış ve borçlunun dermeyan ettiği sebebler tedkik merciince cezanın tehiri talebini kabul ettirecek mahiyette bulunmuş olursa bu madde hükmünün tatbiki muhakeme neticesine bırakılabilir.

Davaların birleştirilmesi:

Madde 346 - Tedkik merciinin salâhiyetine giren ceza davaları diğer mahkemelere aid olan davalarla birleştirelemez.

Ancak kat'ileşen cezalar infaz sırasında içtima kaidelerine göre birleştirilir.

Temyiz

Madde 353 - Tedkik merciinin kararı tefhim veya tebliği tarihinden yedi gün içinde maznun ve şikâyetçi ve Cumhuriyet Müddeiumumisi tarafından temyiz olunabilir. Bu tebliğin maznunun zatına yapılması şarttır.

Temyiz, istida veya tedkik merciine zaptettirilecek şifahî beyanla olur. Depo ve lâyiha aranmaz. İstida veya beyan üzerine evrak hemen Temyiz mahkemesine gönderilir.

Temyiz ve son maddeler

Temyizi kabil kararlar, suretile temyiz halinde olunacak muamele:

363 - Tedkik merciinin vereceği kararlardan:

1 - İlâmın icrasının geri bırakılması hakkında vukubulan talebin kabul veya reddine ve ilâmın sureti infazına,

2 - Salâhiyetsizliğe,

3 - Ödeme veya tahliye emirlerine karşı vaki itirazların ve takibin iptali veya taliki talebinin red veya kabülüne,

4 - Gerek bu kanuna gerek diğer kanun hükümlerine istinatla bir malın haczi caiz olup olmadığına,

5 - Maaş veya ücretlerin haczinde mikdara veya bunun tezyit veya tenzili taleblerine,

6 - Üçüncü şahıslardaki mal veya alacağın haczinden doğan ihtilâflara,

7 - İstihkak davalarına,

8 - İştirak teleblerinin red veya kabulüne,

9 - Gayri menkul malların ihale kararlarının feshine veya fesih talebinin reddine,

— Sonu var —

Nufusumuzun arttığına şüphe yok , ancak nerelerde ne kadar ? En çok hangi yerlerde arttı? Niçin başka yerlerimizde bu kadar artmadı? Çok artan yerde ne var ki ötede yok? Olmıyan yerlerde bunu yaratamaz mıyız? İşte bir sürü sorgu ki bunlara ancak:

20 İLKTEŞRİN - PAZAR GÜNÜ

Yabıla cak olan genel nüfus sayımı halledecektir.

BAŞVEKÂLET
İstatistik Umum Müdürlüğü

Nafia Müdürlüğünden

Nafia dairesinde açılacak 20 liralık kadrodan 15 lira asli maaşlı anbar memurluğu için aşağıdaki şeraiti haiz talipler arasında müsabaka imtihanı icra kılınacaktır.

1 - 788 Sayılı memurin kanununun 4 üncü maddesi mucibince en aşağı orta mektep mezunu olmak ve fiili askerlik himetini ifa etmiş bulunmak ve mezkûr maddede yazılı diğer vasıfları haiz olmak şarttır.

2 - İmtihan: 16 - Eylûl - 940 pazartesi günü saat 9 da Nafia dairesinde müteşekkil heyet huzurunda (Hesap, Hendese, Türkiye Coğrafyası, Kompozisyon) derslerinden yapılacaktır.

3 - Taliplerin mezkûr tarihe kadar evrakı müsbitelerini bir istidaya ekleyerek Vilâyet makamına müracaat etmeleri ilân olunur.

Ortaokul Müdürlüğünden

Ortaokul binasının etrafına Tretuar inşası ve toprak tesviyesi 29 - 8 - 1940 tarihinden itibaren (21) gün müddetle açık eksiltmeye çıkarılmıştır.

Bedeli keşif (1200) liradır. Taliplerin yüzde yedi bucuk depozitoi akçası olan (90) liralık teminat ile birlikte 18 - 9 -940 Çarşamba günü saat 14 te Maarif müdürlüğünde bulunmaları' ilân olunur. 1-3

Vilâyet Defterdarlığından

Çorum Hükümet binası dahilindeki Maliye dairelerinin işgali altında bulunan Salon ve Odalarile Adliye dairesinin işgali altındaki binanın bazı kısımlarında Nafia müdürlüğünce tanzim kılınan keşif verakası mucibince; 1620 lira 86 kuruşluk yaptırılacak tamiratın 27 - 8 - 940 tarihinden itibaren 15 gün müddetle açık eksiltmeye konulmuşdur. Taliblerin buhususiaki keşif verakasını görmek istiyenlerin Maliye varidat müdürlüğüne muracaat etmeleri ve taliplerin ihale günü olan 11 - 9 - 940 Çarşamba günü saat 14 den evvel muvakkat depozito akçasını Maliye veznesine yatırarak eksiltmeye iştirâk etmeleri ilân olunur. 2-2

Daimi Encümenden

1 - Vilâyet merkezinde mevcut 6 ilk okulun tamiratı Eylulun 11 inci çarşamba günü saat 14 de ihale edilmek üzre 20 gün müddetle açık eksiltmeye konulmuştur.

2 - Bedeli keşfi: 757 lira 20 kuruştur

3 - Muvakkat teminat 56 lira 60 kuruştur.

4 - Şartname ve keşifnameleri her gün encümen kaleminde görülebilir.

5 - Taliplerin muvakkat teminatlarile birlikte mezkûr gün ve saatte vilâyet encümenine müracaatları ilân olunur. 2-2

Daimi Encümenden

1 - 20 - 6 -940 tarihinden itibaren 2490 sayılı kanunun 43 üncü maddesi ahkâmına tevfikan derecatı kanuniyyeden geçirildiği halde alıcı çıkmayan vilâyet aygır deposunda mevcut damızlıkların 940 mali yılı ihtiyacatından azi 11215, çoğu 12000, kilo yulaf ile azı 19000, çoğu 20000 kilo kuru otu Eylulun 10 uncu Salı günü saat 14 de ihale edilmek üzre 20 gün müddetle açık eksiltmeye konulmuştur.

2 - Muhammen bedelleri; Yulafın 5, kuru otun 4 kuruştur.

3 - Muvakkat teminat; Yulafın 45, kuru otun 60 liradır.

4 - Eksiltme şartnameleri encümen kalemindedir.

5 - Taliplerin teminatlarile birlikte mezkûr gün ve saatte vilâyet encümenine müracaatları ilân olunur. 2-2

Doğumevi Baş Hekimliğinden

Müessesemizin 940 yılına ait bir senelik ihtiyacı olan 60000 kilo çeltek kömrü 20-8-940 tarihinden itibaren 20 gün müddetle eksiltmeye konulmuş olduğu ilân olnnur. 2-2

İlân ve Abone

Yazı işleri için vilâyet Mektupçuluğuna muracaat edilir.

Matbaa işletiçin Matbaa Müdürlüğüne müracaat edilir.

GAZETENİN SENELİĞİ
100 Kuruştur

İlânın satırı - 5 - kuruş
Teşekkür İlânı Satırı -10- K
Günü geçen gazete - 5 - «
Haftası « « - 25 - «

ÇORUM
VİLÂYET MATBAASI

ORDU GAZETESİ

Ordu Vilâyet Merkezinde Ordu adile resmî bir arkadaşımızın intişar sahasına atıldığı matbaamıza gelen ilk sayısından öğrendik.

Yeni arkadaşımızı tebrik eder, uzun ömürler ve hayırlı muvaffakıyetler dileriz.

Havacılık sahasında daha pek çok şeyler başarmak zorundayız. Bu başarılar paraya dayanıyor; ve bu paranın bir kısmını Hava Kurumuna âza yazılarak Milletçe temin etmek lâzım geliyor. Bu vazifemizi ihmal etmiyelim.

DAİMİ ENCÜMENDEN

Cinsi	Enaz	Ençok	Muvakkat teminat Lira	K.	Muhammen rayiç K.
Ayvalık sabunu	900	1100	3	30	40
Makarna	1000	1200	22	50	25
Şehriye	500	600	11	25	25
Kuru üzüm	600	800	15	00	25
Taze meyve	800	1000	4	50	6
Adet limon	600	800	2	40	4
Kilo çay	12	15	6	00	550
Birinci ekmek	22000	24000	180	00	10

1 - 20-6-940 Tarihinden itibaren 2490 sayılı kanunun 43 üncü maddesi ahkâmına tevfikan derecatı kanuniyeden geçirildiği halde alıcı çıkmayan memleket hastanesinin 940 malî yılı ihtiyacatından yukarıda cins, miktar ve muhammen bedelleri yazılı sekiz kalem erzak ve levazımın Eylûlun 10 uncu salı günü saat 14 de ihaleleri yapılmak üzere yeniden 20 gün müddetle açık eksiltmeye konulmuştur.

Taliplerin muvakkat teminatlarile birlikte mezkûr gün ve satte Vilâyet Encümenine müracaatları ilân olunur. 2-2

DAİMİ ENCÜMENDEN

Adet	Nev'i	
554	Çekiç	
1579	Kürek	(saplar dahil değildir)
262	Kazma	(» » »)
19	Varyoz	(» » »)
38	Tırmık	(» » »)
10	Yaba	(» » »)
12	Demir el arabası tekerleği	
4	Keser	
9	Küskü	
18	Balta köhne	
65	Boş benzin tenekesi	
500	Boş çimento torbası	(kendir)
255	» » »	(kâğıt)

Nafia dairesinin demirbaş eşya defterinde mukayyet olup kullanmağa elverişli olmayan yukarıda adet ve nevileri yazılı 13 kalemde müteferrik eşya ve levazım Eylûlun 18 inci çarşamba günü saat 14 de ihale etmek üzere açık artırmaya konulduğundan taliplerin mezkûr gün ve saatte Vilâyet Encümenine müracaatları ilân olunur. 1-3

DAİMİ ENCÜMENDEN

Tutarı	Azı	Çoğu	Cinsi	Muhammen bedeli Lira	K.	Muvakkat teminat Lira	K.
14400	800		Kuru fasulya	18		10	80
6400	800		Nohut	8		4	80
6750	500		Mercimek	13	5	5	07
20000	4500	5000	Kışlık sebze	4		15	00
45000	30000		Meşe odunu	1	50	33	75
20000	4000	5000	Arpa	4	00	15	00
4400	200		Domates salçası	22		3	30
24000	3000		Bulgur	8		18	00

1 - Memleket hastanesinin 940 malî yılı ihtiyacatından olup yukarıda cinş mikdar, muvakkat teminat ve muhammen bedelleri yazılı erzak ve mahrukat Eylûlun 18 inci çarşamba günü saat 14 de ihale edilmek üzere 20 gün müddetle açık eksiltmeye konulmuştur.

2 - Şartnameler her gün encümen kaleminde görülebilir.

3 - Taliplerin muvakkat teminatlarile birlikte mezkûr gün ve saatte Vilâyet Encümenine müracaatları ilân olunur. 1-2

Çorum P. T. T. Müdürlüğünden

Posta Sürücülüğü Eksiltme İlânı

1 - Araları ve muhammen bedellerile muvakkat teminat miktarları aşağıda yazılı postaların 940 - 941 birer senelik nakliyatı 2-9-940 tarihinden itibaren 15 gün müddetle açık eksiltmeye konulmuştur.

A - Çorum - Sungurlu - Çerikli arası haftada karşılıklı yedi seferli otomobil postası, aylık muhammen bedel dört yüz lira, muvakkat teminat üç yüz altmış liradır.

B - Çorum - Alaca arası haftada karşılıklı üç seferli otomobil postası aylık muhammen bedel yüz lira, muvakkat teminat doksan liradır.

C - Çorum - İskilip arası haftada karşılıklı dört seferli otomobil postası aylık muhammen bedeli yüz lira, muvakkat teminat doksan liradır.

Ç - Çorum - Merzifon arası haftada karşılıklı üç seferli otomobil postası aylık muhammen bedeli yüz yirmi lira, muvakkat teminat yüz sekiz liradır.

2 - Açık eksiltme Çorum P. T. T. merkezi binasında 18-9-940 tarihine tesadüf eden çarşamba günü, saat 14 de yapılacaktır. Takarrür edecek bedele göre şartnamenin ikinci maddesine tevfikan muamele yapılacaktır.

3 - Şartnameleri Çorum P. T. T. müdürlük kalemi ile merkez şeflerinden bedelsiz alır veya görebilirler.

4 - İsteklilerin reşit ve iyi huy sahibi olanlarına, namus ve haysiyete dokunur cürüm ve bahusus ağır hapis veya o derece cezayı icap ettirecek bir fiil ile mahkûm bulunmadıklarına ve derecei iktidarlarına dair vesikalar göstermesi ve okur yazar olmayan isteklilerin noterden musattak bir vekâletname ile okur yazar bir vekil bulundurmaları lâzımdır. 1-3

Vilâyet Defterdarlığından

15-8-940 Tarihli ilân verakasında bilâ varis vefat eden Çorumun Karakeçili mahallesinden Çolak öğullarından İbrahim oğlu Adilin hazineye intikal eden Karakeçili mahallesindeki bir bab ahşap hane ile Eskiekin bağlarındaki bir kıt'a bağın satış ihalesinin 30 Ağustos tatil gününe tesadüf etmesinden ötürü yevmi ihalenin maliye satış komisyonuaca 6-9-940 cuma günü saat 14 de talik edilmiş olduğundan taliplerin mezkûr cuma gününün saat 14 dünden evvel muvakkat depozito akçalarını maliye veznesine yatırarak eksiltmeye iştirak etmeleri ilân olunur. 2-2

Ortaokul Müdürlüğünden

Ortaokul Binasının toprak tesviyesi 2-9-940 tarihinden itibaren 21 gün müddetle açık eksiltmeye çıkarılmıştır.

Bedeli keşfi 242 lira 38 kuruştur. Taliplerinin yüzde 7,5 depozito akçası olan 18 lira 17 kuruşluk teminat ile birlikte 23-9-940 pazartesi günü saat 14 te Maarif Müdürlüğünde bulunmaları ilân olunur. 1-3

Askerî S. A. Komisyonundan

Garnizonumuz ihtiyacı için alay debboyunda mevcut Ordu tipi nümunesine temamen uygun bulunmak şartiyle 5000 çift kundura kapalı zarfla eksiltmeye konulmuştur.

Muhammen bedeli 32500 lira ve muvakkat teminatı 2437 lira 50 kuruştur İhalesi 13 - Eylul - 940 cumartesi saat onda Çorum ordu evinde yapılacaktır.

Şartname ve nümune her gün alay satın alma komisyonunca isteklilere gösterilecektir. 3-4

Daimi Encümenden

1 - 31-7-940 tarihinden itibaren açık eksiltme müddeti 10 gün uzatılan Çorum - Sungurlu yolunun 22 - 24 üncü kilometreleri arasında müstahzar 2100 metre mikâp taşın kırılması, serilmesi, silindirajlanması işine alıcı çıkmadığından 2490 sayılı kanunun 43 üncü maddesinin son fıkrasına tevfikan bir ay içinde pazarlıkla muamelesi temamlanmak üzere açık eksiltme müddeti uzatılmıştır.

2 - Bedeli keşfi: 5131 lira 99 kuruştur.

3 - Muvakkat teminat: 384 lira 90 kuruştur.

4 - Bu işe ait evraklar şunlardır.

A - Keşifname ve silsilei fiat

B - Eksiltme şartnamesi

C - Hususî şartname

D - Mukavele projesi

E - Bayımdırlık işleri genel şartnamesi

F - Umumî fenni şartname

5 - Bu vesaik her gün encümen kaleminde görülebilir.

Talipleri teminat makbuzu ve ticaret odası vesikası ile bu müddet içinde Vilâyet Encümenine müracaatları ilân olunur. 4-4

ZAYİ İLMÜHABER

Dairemizin 12-2-935 tarih ve 99 numaralı müzekkeresiyle kazadan Piroğlu Halil tarafından teminat olarak Zizaat Bankası Mecidözü ajanslığına tevdi kılınmış olan 9 parça esham ve tahvilâtın tesellümü havi bankanın 12-2-935 tarihli ilmühaberinin zayi olduğu ilân olunur.

Mecidözü H.M. Memurluğu

KURULUŞ TARİHİ: 1921

IDARE YERİ

vilâyet matbaası

ÇORUM

- HER HAFTA ÇIKAR VİLÂYET GAZETESİDİR -

YIL: 19 — No. 1038

Çarşamba

11 - Eylûl - 1940

Nushası - 2 - kuruştur

Ajans Haberleri

Radyo : 6-9-940 — 23,5

Bolu: Her yıl açılması mutat olan Bolu emtia ve hayvan panayırı dün açılmıştır. Penayır 6 gün devam edecektir.

İnegöl: İnegölün 18 inci kurtuluş yıl dönümü bugün tazahüratla kutlanmıştır.

İsparta: İktisad Vekili Hüsnü Çakır dün Geçiborludaki tedkiklerden sonra şehrimize gelmiştir. İktisad Vekili burada iplik fabrikalarile deri fabrikasını ve halı tezgâhlarını ve yıkama yerlerini gezmiş, fabrikaların faaliyetleri hakkında izahat almıştır. Mıntakanın ekonomik ihtiyaçları üzerinde de alâkalı teşekküller mümessillerile konuşmada bulunmuştur. Vekil bu tedkik ve temaslarından sonra Geçiborludaki kükürt maden ve fabrikalarındaki tedkiklerine devam etmek üzere tekrar Geçiborluya gelmiş.tir

Söke: Bugün Söke 18 inci kurtuluş yıl dönümünü kutlulamıştır.

Devrekânı: 11 Eylülde başlayarak 5 gün devam etmek üzere Kastamonu Vilâyetinin yerli dokumalarile meşhûr Devrekânı nahiyesi merkezinde bir panayir açılacaktır.

Radyo: 9-9-940 — 23,35

Ankara: Ticaref Vekâletinden tebliğ edildiğine göre; İstanbul, İzmir, Mersin gümrüklerinde bulunan ve çekilerek piyaseye arzı takarrür eden ceman yekûn 25 bin çuval Brezilya kahvesinin zikri geçen mahallerde idhalâtçılar tarafından azamî satış fiatı 3 numaralı kahve için 130 buçuk kuruş 4 numaralı kahve lçin 130, kuruş 5 numaralı kahve için 129 buçuk kuruş olarak tesbit edilmiştir.

Gerze: Gerzede hayvan ve eşyayı ticariye panayiri bu sene Eylûlün 20 sinde açılacaktır. Panayir üç gün devam edecektir.

İzmir: İzmir Akdenizi hedef gösteren Ebedi Şef Atatürkün emirlerini yıldırım süratile yerine getiren kahraman ordumuzun şeci süvarileri 18 yıl evvel bugün İzmire girmişler yurdumuzun bu güzel parçasını ve asil milletimizin hayat ve istiklâlini kurtarmışlardır. Bütün şehir baştan başa donatılmış bayraklarla süslenmiştir. Bu günü tesid için kazalardan ve komşu vilâyetlerden gelenlerin sayısı 60 bini geçmiştir. Bugün öğleden evvel ve öğleden sonra olmak üzere iki merasim yapılmıştır. Bütün İzmir halkı sevinç içinde bu büyük merasimi kutlarken coşkun tazahuratla Millî Şefe ve orduya karşı sonsuz minnet ve bağlılık hislerini izhar etmiştir.

İzmir: İngilterenin Ankara Büyük Elçisi Sir Knatchbull Hugessen ve yanında refikası ve Ticaret Ateşesi olduğu halda bu sabah hususi bir tayyare ile İzmire gelmiş ve Sefir Bucada yazlık İngiliz konsulus hanesine misafir edilmiştir.

Yol faaliyetleri

VE TEDKİKLER

Vilâyetimiz dahilindeki bütün yollarda köprü ve menfez inşaat ve tamiratile yollar üzerindeki tamiratlara hummalî bir surette çalışılmaktadır.

Bu işlerin bu çalışma mevsiminde hitam bulmasını ehemmiyetle göz önünde bulunduran Valimiz Sayın Bay Salih Kılıç tedkik ve teftişlerine devam eylemektedirler.

Bu münasebetle geçen cumartesi günü Sayın Valimiz Çorum - Çerikli arasındaki vilâyet yolu üzerinde bir tedkik gezisinde bulunmuşlar, nafia iş mevsiminin açılması icap eden bu mevsimde iyi bir randman temini için icap eden tedbirlerin alınmasını alâkadarlarına emretmişlerdir.

TAKDİR EDİLDİLER

Vilâyet H. Muhasede Hesap işleri mümeyyizi Mustafa Pıçakçı ile Hesap işleri memurlarından Ali Rıza Sabuncu, vazifelerindeki gayret ve faaliyetlerinden dolayı, vilâyetçe birer takdirname ile takdir edilmişlerdir. Kendilerini tebrik eder daha yüksek muvaffakiyetlerini dileriz.

TAPU SİCİL MUHAFIZI

Vilâyetimiz Tapu Sicil Muhafızı Saffet Ünerin bu kerre naklen Yozgat Tapu Sicil Muhafızlığına ve Yozgat Tapu Sicilli Muhafızı Osman Ünverinde keza naklen Vilâyetimiz Tapu Sicilli Muhafızlığına tayin kılındıkları haber alınmıştır.

Epiyce zamandır şehrimizde memuriyet vermiş olan Saffaf Ünerin yeni vazifelerinde başarılar dileriz.

İzmirdeki

Serbest Güreş Müsabakaları Neticesi

İzmir, 8 a.a. - Fuar serbest güreş müsabakasına dün İzmir Enternasyonal Fuarındaki açık hava tiyatrosunda Ankara, Balıkesir, İstanbul, İçel, Koceli, Çorum ve İzmir bölgeleri güreşçilerinin ıştirakiyle başlanmıştır. Bu müsabakalarda vali, parti müfettişi şehrimizde bulunan meb'uslar da hazır bulunmuşlardır. Saat 17 de güreş federasyonu reisi Tayyar Yalaz güreşçileri halka takdim ettikten sonra serbest güreş hakkında izahat vermiş ve bundan sonra müsabakalar başlamıştır.

Dünkü neticeler şunlardır

56 kiloda Niyazi (Koceli) İsmail (Ankara) ya sayı hesabiyle galip. Ahmet (Balıkesir) Şefik Kandemir (İzmir) e sayı hesabiyle galip.

61 kiloda Halil (İstanbul) Bekir (İzmir) e sayı hesabiyle. Nurettin (Koceli) Ragıp (Çorum) a sayı hesabiyle galip.

66 kiloda, Yahya (İçel) Abdullak (Balıkesir) e hükmen, Yaşar (Ankara), Mehmet (Koceli) ye 9 dakikada tuşla. İzzet (İstanbul) Mahmut (İzmir) e sayı ile galip,

72 kiloda Celâl Atik (Ankara), Ziya (İzmir) e iki dakika 50 saniyede tuşla, İbrahim (Balıkesir) Faik (İstanbul) a 6 dakika 57 saniyede tuşla galip.

79 kiloda İsmail (İstanbul) İbrahim (Balıkesir) e 7 dakikada tuşla, Muhlis Tayfur (İzmir), Enver Yener (Koceli) ye 8 dakika 50 saniyede tuşla galip.

87 kiloda Mehmet Ali (Çorum) Ahmet (Koceli) ye 4 dakika 58 saniyede tuşla, Ahmet Mersinli (İçel) Musa (İzmir) e 7 dakika 35 saniyede, büyük Mustafa (İstanbul) Mehmet (Balıkesir) e 35 saniyede tuşla galip.

Ağır sıklette Ahmet (İstanbul) Hasan Hüseyin (Çorum) a 6 dakika 35 saniyede tuşla, Mehmet Güleş (İzmir) Şerif (Balıkesir) e 8 dakikada tuşla galip.

Müsabakalara bugün de devam enilecektir.

İzmir' (Telefonla) - Bu gün fuar serbest güreş müsabakalarına devam edilmiştir. Umumî tasnif neticesinde aşağıdaki güreşçiler kazanmışlardır.

56 kiloda: birinci Niyazi (Koceli), ikinci Ahmet (Balıkesir), üçüncü Ahmet (İstanbul).

61 kiloda: birinci Nurettin (Koceli), ikinci Halil (İstanbul), üçüncü Ragıp (Çorum).

66 kiloda: birinci Yahya (İçel), ikinci Yaşar (Ankara), üçüncü İzzet (İstanbul).

72 kilada: birinci Celâl (Ankara), ikinci İsmail (Kocaeli), üçüncü İbrahim (Balıkesir).

79 kiloda: birinci İsmail (İstanbul), ikinci Muhlis (İzmir), üçüncü Enver (Kocaeli).

87 kiloda: birinci Mehmet Ali (Çorum), ikinci Ahmet (İçel), üçüncü Ahmet (Kocaeli).

Ağır sıklette: birinci Ahmet (İstanbul), ikinci Mehmet (İzmir), üçüncü Hüseyin (Çorum).

Galiplere birer madalya verilmiş ve bu suretle Fuar serbest güreş müsabkaları sona ermiştir.

Hava Kurumu

TOPLANTISI

Türk Hava Kruumu şehrimiz şubeşi İdare Heyeti dün kurum şubesinde toplanarak müddetleri hitam bulan reis, reis vekili ve fahri murakıp intihabını yapmıştır.

Reyi işarile yapılan bu intihapta; Reisliğe Defterdarımız Cemil Akıncı, Reis Vekilliğine Müfti Mehmet Tevfik Ergun, Fahri murakıpliğe de Vilâyet Matbaası İdare Memuru Şükrü Çöplü ittifakla secilmişlerdir.

Çorum: Az zamanda memlekette büyük bir sampati kazanmış bulunan kıymetli Defterdarımızın deruhte eyledikleri bu hayırlı işte büyük muvaffakiyetler yaratarak, kurumun memleketimizden beklediği yardımı en ileri haddine vardıracağı kanaatını izhar eyler, İdare heyeti arkadaşlarile birlikte daha yüksek muvaffakiyetlerini temenni eyleriz.

Güreşçilerimizin Muvaffakıyeti

İzmir Fuarındaki serbest güreş müsabakasına iştirak etmiş olan vilâyetimiz güreşçilerinden 87 siklette Mahmet Ali Demirkaya birinci, ağır sıklette Hasan Hüseyin Yenerle 61 kilo siklette Ragıp Tetik de üçüncü olmuşlardır. Kıymetli güreşçilerimizi candan tebrik ederiz.

OFİS TEŞKİLÂTI

Toprak mahsulleri ofisinin şehrimizdeki şubesini açacak memurlar gelmiştir. Bir kaç güne kadar ofisin faaliyete geçileceği haber alınmıştır.

Nüfus Sayımının Gayesi Ve Muhtelif Safhaları

Nüfus sayımının gayesi, önümüzdeki Teşrinievvelin 20 inci pazar günü Türkiye Çumhuriyeti hudutları dahilindeki mevcut nüfusun adet ve evsaf itibarile tesbit edilmesinden ibarettir.

Nüfus sayımı başlıca altı safha arzetmektedir:

I Sayımın hazırlanması

II - Binalara numara konulması

III - sayımmıntakaları teşkili

IV - Sayım ve kontrol memurları tayini

V - Sayım neticesinin telgrafla bildirilmesi

VI - Sayım neticelerinin tasnifi ve neşri

Birinci hazırlanma safhası İstatistik Umum Müdürlüğünce yapılmaktadır. Bu safhada numarataj ve sayım kanun ve talimatnamelerinin evrakı matbuaların hazırlanması alâkadarlara sevki, Vilâyet ve kazalara icap eden tahsisatın gönderilmesi, numarataj işlerinin ve sayım hazırlıklarının kontrolu, propaganda yapılması vardır. Memleket dahilindeki bütün nüfusu eksiksiz olarak saymak, adet ve evsaf itibarile tesbit edebilmek için bunları bulundukları yerleri bulmak ve buraları numaralamak lâzımdır. Şu halde sayımın en mühim mesnedini ve temelini ve ikinci safhasını içinde insan bulunan ve bulunması muhtemel olan bütün binalara numara konulması teşkil eylemektedir.

Binalara numara vaz'ıamliyesi tamamlandıktan ve kontrolu da itina ile yapıldıktan sonra sayım mıntakaları teşkil edilir. Bu da sayımın üçüncü safhasıdır. Sayım mıntakası teşkilinden maksad; sayım günü bir memurun sabahın saat sekizinden en geç akşam ortalık kararıncıya kadar dolaşabileceği ve en çok 200 nüfusu ihtiva eden bina adedinden mürekkep bloklar teşkil edilmesidir. Bu hususta miyarmaher sayım mıntakasındaki nüfusun tahminen 200 kişiden fazla olmasıdır. Fazla miktarda sayım ve kontrol memuru temin edebilecek şehirlerde sayım mıntakasının 100-150 kişilik veya daha az nüfuslu olarak tertip edilmeleri de caizdir.

Sayım mıntakaları teşkil edildikten sonra idare âmirleri tarafından her mıntakaya bir sayım memuru ve beş sayım mıntakasına bir sayım ve kontrol memuru tayin edilir ve bu ameliyede sayımın dördüncü safhasını teşkil eder.

Sayım günü tayin edildikleri mıntaka binalarını birer birer ziyaret edip içindeki nüfusu kaydedecek olan sayım ve kontrol memurlarının mümkün olduğu kadar mıntakalarını tanıyan kimselerden intihap edilmesine dikkat edmek lâzımdır. Sayım ve kontrol memurlarının iyi yetiştirmelerini temin için idare âmirleri tarafından konferanslar tertip edilmesi ve bu konferanslarda sayım ve kontrol memurlarına vazifelerinin mahiyeti, şümul ve ehemiyeti izah ettirilmesi ve anlamadıkları noktalar aydınlatılmalıdır.

Sayım ameleyesi bittikten sonra beşinci safha; idare âmirleri tarafından sayım neticesinin İstatistik Umum Müdürlüğüne telgrafla bildirilmesi ve bu malûmatın tahriratla da tekit edilmesi ve müteakiben sayım defterlerinin aynı daire adresine sevkedilmesidir.

Altıncı ve sonuncu safha da; bütün vilâyet ve kazalardan gelen sayım defterlerindeki malumatın İstatistik Umum Müdürlüğünden işlenmesi, tasnif edilmesi ve neticelerin neşrolunmasıdır.

Sungurlu Sulh Hukuk Hakimliğinden

Sungurlunun Fevzipaşa mahallesinde mukim Emirler köyünden Mehmet oğlu Abidin karısı ve İbrahim kızı Zehra Uslukulun kocası merkum Abidin aleyhine ikame eylediği sulh teşebbüsü davasının icra kılınmakta olan muhakemesinde; müddea aleyhin ikametgâhının meçhul olduğundan tebligat ilânen tebligat icrasına karar verilmiş bulunduğundan tebligat makamına kaim olmak üzere 26-9-940 perşembe günü saat 10 Sungurlu sulh hukuk mahkemesinede hazır bulunması ilân olunur.

Tapu Sicil Muhafızlığından

Çorumun Hacıpaşa köyünün dağ ve evkaya mevkiindeki iki kıta tarla ile köy içindeki bir bab haneyi Karabaş oğullarından Süleyman veresesi senetsiz tasarrufatla ve ceddinden intikale müsteniden namlarına tapulatmak istediklerinden mevzuu iddianın tahkiki için 22 - eylül - 940 pazar günü mahalline memur gönderileceğinden bu hususda bir güna hak ve tasarruf iddia eden varsa gününde mahallidne bulunacak memura veya daha evvel tapu dairesine müracaatları gereği ilân olunur.

Çorum P. T. T. Müdürlüğünden

Posta Sürücülüğü Eksiltme İlânı

1 - Araları ve muhammen bedellerile muvakkat teminat miktarları aşağıda yazılı postaların 940 - 941 birer senelik nakliyatı 2-9-940 tarihinden itibaren 15 gün müddetle açık eksiltmeye konulmuştur.

A - Çorum - Sungurlu - Çerikli arası haftada karşılıklı yedi seferli otomobil postası, aylık muhammen bedel dört yüz lira, muvakkat teminat üç yüz altmış liradır.

B - Çorum - Alaca arası haftada karşılıklı üç seferli otomobil postası aylık muhammen bedel yüz lira, muvakkat teminat doksan liradır.

C - Çorum - İskilip arası haftada karşılıklı dört seferli otomobil postası aylık muhammen bedeli yüz lira, muvakkat teminat doksan liradır.

Ç - Çorum - Merzifon arası haftada karşılıklı üç seferli otomobil postası aylık muhammen bedeli yüz yirmi lira, muvakkat teminat yüz sekiz liradır.

2 - Açık eksiltme Çorum P. T. T. merkezi binasında 18-9-940 tarihine tesadüf eden çarşamba günü, saat 14 de yapılacaktır. Takarrür edecek bedele göre şartnamenin ikinci maddesine tevfikan muamele yapılacaktır.

3 - Şartnameleri Çorum P. T. T. müdürlük kalemi ile merkez şeflerinden bedelsiz alır veya görebilirler.

4 - İsteklilerin reşit ve iyi huy sahibi olanlarına, namus ve haysiyete dokunur cürüm ve bahusus ağır hapis veya o derece cezayı icap ettirecek bir fiil ile mahkûm bulunmadıklarına ve derecei iktidarlarına dair vesikalar göstermesi ve okur yazar olmayan isteklilerin noterden musattak bir vekâletname ile okur yazar bir vekil bulundurmaları lâzımdır. 2-3

Orman Çevirge Müdürlüğünden

Çorum vilâyetinin Lâçin nahiyesine bağlı ve kasabaya 20 kilometre mesafede şose üzerinde Kırkdilim baltalığı namile marof devlet ormanının olbabdaki plân veçhile Osmancık şosesi, mezarlık, kör çeşme deresi arasında kâin 3 numaralı 940 senesine ait kesim maktaından 1754 kental meşe ve karışık odun 20 muhammen bedel üzerinden 5 9-940 tarihinden itibaren satıya çıkarılmıştır.

Evsafa haiz olanların 20 eylûl cuma günü saat 14 den evvel orman idaresinde teşekkül eden komisyona müracaatları ve yüzde 7,5 muvakkat teminat akçasının ihale saatinden evvel bankaya yatırılmış olmaları ilân olunur. 1 2

Ortaokul Müdürlüğünden

Ortaokul Binasının toprak tesviyesi 2-9-940 tarihinden itibaren 21 gün müddetle açık eksiltmeye çıkarılmıştır.

Bedeli keşfi 242 lira 38 kuruştur. Taliplerinin yüzde 7,5 depozito akçası olan 18 lira 17 kuruşluk teminat ile birlikte 23-9-940 pazartesi günü saat 14 te Maarif Müdürlüğünde bulunmaları ilân olunur. 2-3

Askeri S. A. Komisyonundan

Garnizonumuz ihtiyacı için alay debboyunda mevcut Ordu tipi nümunesine temamen uygun bulunmak şartiyle 5000 çift kundura kapalı zarfla eksiltmeye konulmuştur.

Muhammen bedeli 32500 lira ve muvakkat teminatı 2437 lira 50 kuruştur İhalesi 13 - Eylul - 940 cumartesi saat onda Çorum ordu evinde yapılacaktır.

Şartname ve nümune her gün alay satın alma komisyonunca isteklilere gösterilecektir. 4-4

Ortaokul Müdürlüğünden

Ortaokul bınasının etrafına Tretuar inşası ve toprak tesviyesi 29 - 8 - 1940 tarihinden itibaren (21) gün müddetle açık eksiltmeye çıkarılmıştır.

Bedeli keşif (1200) liradır. Taliplerin yüzde yedi bucuk depozitoi akçası olan (90) liralık teminat ile birlikte 18 - 9 -940 Çarşamba günü saat 14 te Maarif müdürlüğünde bulunmaları' ilân olunur. 2-3

Çorum C. Müddeiumumiliğinden

1 - Çorumda yeniden yapılmakta olan Ceza evi septik çukuru ve jandarma karakol binası inşaatı; Eylülün 23 üncü pazartesi günü Saat 15 de Müddei Umumilik makamında müteşekkil komisyonda ihale edilmek üzre (15) gün müddetle açık eksiltmeye konulmuştur.

2 - Yapılacak işin keşif bedeli altıbin liradır.

3 - Muvakkat teminat (450) liradır.

4 - Bu işe ait evrak şunlardır:
A - Keşifname ve silsilei fiat,
B - Eksiltme şartnamesi,
C - Hususi şartname,
D - Mukavele projesi,
E - Bayındırlik işleri genel şartnamesi,
F - Umumi ve fenni şartname,

5 - Bu vesaik her gün Nafia dairesinde görülebilir.

6 - Eksiltmeye girebilmek için teminat akçalarının yatırılması ve ticaret odası vesikasının ibraz edilmesi şarttır. 1-2

İcra ve İflâs Kanununun Bazı Maddelerini Değiştiren Kanun

Kanun No: 3890 Kabul tarihi: 3-7-1940

— Geçen sayıdan artan —

10 - Sıraya taallûk eden itirazın red veya kabulüne,

11 - İhtiyati tedbir veva ihtiyatî haciz kararlarının kalkıp kalkmadığına,

12- Konkordato talebi üzerine verilecek mühlete karşı alacaklılar tarafından vukubulan itirazla konkordato talebinin muvafık olup olmadığına ve mühletin kaldırılmasına dair olan talebin kabul veya reddine'

13 - Fevkalâde mühlet talebinin red veya kabulüne,

14-Fevkalâde mühletin uzatılması talebinin red veya kabulüne,

15 - 356 ncı madde mucibince maaş ve mallardan tazmin suretile yapılacak tahsilât hakkında vukubulan şikâyetlerin red veya kabulüne,

16 - Yedieminden tazminat hakkındaki taleplerin red veya kabulüne,

Müteallik kararlar tebliğ tarihinden itibaren on gün içinde temyiz edilebilir. Bunun haricindeki merici kararları kat'idir.

İcra kararlarının, muameleleri uzatmak gibi suiniyetle temyiz edildiği anlaşılırsa Hukuk Usulü Muhakemeleri Kanununun 422 inci maddesi hükmü tatbik olunur.

Temyizi kabil olmayan bir kararı suiniyetle temyiz edenler hakkında dahi bu fıkra hükmü caridir.

Temyiz kararları.

Madde 366 - Tedkikat, temyiz edilen karara hasredilir ve on beş gün icinde karara pağlanır.

Alâkadarlardan biri ister ve ücretini verir yahud gönderirse kararın hülâsası telgrafla mahalline bildirilir.

Temyiz icra ve iflâs dairesinin kararlarına karşı tedkik mercileri ısrar edemezler. İstihkak davaları umumî hükümlere tâbidir. On gün zarfında tâshihi karar caizdir.

Ticaret mahkemeleri yalnız iflâsa ve konkordato talebinin kabul veya reddine dair kararlarda ısrar edebilirler. Temyiz icra ve iflâs dairesinin ceza hükümlerine müteallik kararları aleyhine Başmüddeiumumilikçe itiraz olunabilir.

Nakız kararı üzerine icra ve iflâs işlerinde 40 ıncı maddenin birinci fıkrası hükmü cari olur.

Muvakkat madde : 1 - Bu kanunun mer'iyetinden evvel ikame edilmiş olan istihkak davalarile Ticaret Mahkemesine intikal etmiş bulunan Refi İtiraz Talebleri Kanunun mer'iyetinden önce cari hükümler dairesinde işin görülmekte olduğu mahkemelerce tedkik ve intaç olunur.

Muvakkat madde : 2 - Bu kanunun mer'iyete girmesinden evvel cereyana başlamış olanmüddetlerle icra dairelerinden yapılan tebliğ ve ilânlarda yazılı müddetler 2004 numaralı kanun hükümlerine tabibir.

Meriyet zamanı;

Madde 2 Bu kanun neşri tarihinden 60 gün sonra muteberdir.

Kanunun icraya memur olanlar;

Madde 3 - Bu kanun hükümlerini icraya İcra Vekilleri Heyeti memurdur.

Bir Devletin başlıca ödevi idare ettiği Ulusun menfaatlerini korumak, eksiklerini düşünmek, dertlerine çare aramaktır.

Devlet, bu vazifeleri yapabilmek için her şeyden evvel Ulusun ne kadar olduğunun, artıp artmadığını bilmek mecburiyetindedir. Bunu bilmeyen bir Devlet karanlıkta iş görmüş gibi olur.

Ulus hakkında bilgi derleyen sayım, Devletin Ulusa karşı ödevlerini yapabilmek yollarını da göstermiş olur.

İşte bu maksatladır ki önümüzdeki İLKTEŞRİN de Genel Nüfus Sayımı yapılacaktır.

BAŞVEKÂLET
İstatistik Umum Müdürlüğü

Onbinlerce uçucu insan yetiştirmek ihtiyacı önündeyiz. Bu ihtiyacı karşılamıya çalışan Hava kurumuna yardım mecburiyetimiz işte bundan doğuyor. Hava Kurumuna âza yazılan her vatandaş bu gayeye hizmet etmiş olmakla ovünebilir.

Hayatta muvaffak olanlar,her şeyden önce kendini yani kuvvet ve sınıflarını çok iyi bilen insanlardır.

Bütün muvaffakıyet ve ilerleme tekbirleri bu bilgiye bağlıdır. Fertler için münakaşa götürmeyen bu hakikat Milletler için daha doğru ve önemlidir. Çünkü Ulusu teşkil eden Fertlerin bütünü hakkında şöylece etrafımıza bir kerre bakmakla isabetli bir kanaat elde edemeyiz. Büyük kütleleri tanımak onları birer birer saymak ve vasıflarını yazmakla kabil olur, işte bu işi,. üçüncü defa olarak 20 İLK TEŞRİN PAZAR günü yapacağıy.

BAŞVEKÂLET
İstatistik Umum Müdürlüğü

DAİMİ ENCUMENDEN

Adet	Nev'i	
554	Çekiç	
1579	Kürek	(saplar dahil değildir)
262	Kazma	(» » »)
19	Varyoz	(» » »)
38	Tırmık	(» » »)
10	Yaba	(» » »)
12	Demir el arabası tekerleği	
4	Keser	
9	Küskü	
18	Balta köhne	
65	Boş benzin tenekesi	
500	Boş çimento torbası	(kendir)
255	» » »	(kâğıt)

Nafia dairesinin demirbaş eşya defterinde mukayyet olup kullanmağa elverişli olmayan yukarıda adet ve nevileri yazılı 13 kalemde müteferrik eşya ve levazım Eylûlun 18 inci çarşamba günü saat 14 de ihale etmek üzere açık artırmaya konulduğundan taliplerin mezkûr gün ve saatte Vilâyet Encümenine müracaatları ilân olunur. 2-3

DAİMİ ENCUMENDEN

Tutarı	Azı	Çoğu	Cinsi	Muhammen bedeli Lira	K.	Muvakkat teminat Lira	K.
14400	800		Kuru fasulya	18		10	80
6400	800		Nohut	8		4	80
6750	500		Mercimek	13	5	5	07
20000	4500	5000	Kışlık sebze	4		15	00
45000	30000		Meşe odunu	1	50	33	75
20000	4000	5000	Arpa	4	00	15	00
4400	200		Domates salçası	22		3	30
24000	3000		Bulgur	8		18	00

1 - Memleket hastanesinin 940 mali yılı ihtiyacatından olup yukarıda cinş mikdar, muvakkat teminat ve muhammen bedelleri yazılı erzak ve mahrukat Eylülun 18 inci çarşamba günü saat 14 de ihale edilmek üzere 20 gün müddetle açık eksiltmeye konulmuştur.

2 - Şartnameler her gün encümen kaleminde görülebilir.

3 - Taliplerin muvakkat teminatlarile birlikte mezkûr gün ve saatte Vilâyet Encümenine müracaatları ilân olunur. 2-3

Çorum C. Müddeiumumiliğinden

1 - Çorum Ceza ve tevkif evinin 1-10-940 tarihinden itibaren 31-5-941 tarihine kadar sekiz aylık ekmek ihtayacı olan en az 100 bin , en çok 120 bin kilo yarı birinci ve yarı üçüncü nevi undan karıştırılmak suretile yaptırılacaktır.

2 - Ekmeğin beher kilosunun muhammen bedeli on kuruş 23 santim olup muvakkat teminat Dokuz yüz yirmi lira 70 kuruştur. Şartmeyi tatil günlerinden başka her gün parasız olarak Ceza evi Müdürlüğünden alınıp okunabilir.

3 - Eksiltme kapalı zarf usuliledir. 1940 yılı Eylul ayının yirmi dördüncü salı günü saat onbirde Çorum C.M.U. liği odasında toplanacak komiyon huzurile muvakkat ihalesi ve Adliye Vekâletinin tasdiki üzerinede kati ihalesi yapılacaktır.

4 - Teklif mektupları yukarı maddede yazılı günde saat ona kadar komisyon riyasetine makbuz mukabil verilir. Bu saata kadar yetişmek şertile iadeli teahhütlü mektup şeklinde de gönderilebilir. Bu işe ait bilumum rüsum ve sair masarifat müteahhide aittir. 1-2

Çorum Merkez Kazasına Bağlı Mahallat Semt Ocak Kongre Günlerini Gösterir Listedir

Semt ocağı adı	Ocağa bağlı mahallat	Kongrenin tarihi	Günü	Kongre yeri
Burhankâhya	Yavruturna	5-10-940	cumartesi	Gazipaşa okulu
Şarkıyan	Azabahmet	28-9-940	cumartesi	Parti salonu
Hacırecep	Accelisani	30-9 940	pazartesi	Gazipaşa okulu
Hacınasrullah	Mahmudiye	29-9-940	pazar	Tanyeri »
Şeyheyyüp	Hacıyusuf	28 9-940	cumartesi	Fetvahane
Tepecik	Kulabibey, Kale, Harmanlar	30-9-940	pazartesi	Belediyede
Ümithalife	Kunduzhan, Çepni, Hıdırlık	23-9-940	pazartesi	İnkılâp okulu
Sofular	Hamidiye, Sancaktar, Acceliulâ	26-9-940	perşembe	Belediyede
Kubbeli	Pazar, Çakır	5 10 940	cumartesi	Belediyede
Çiriş	Medrese, Hacıkemal	7-10-940	pazartesi	İstiklâl okulu
Şeyhler	Fatmabacı	9-10-940	çarşamba	» »
İsahalife	Nurullah, İcadiye	11-10-940	cuma	» »
Akpınar	Selimiye, Narlıoğlu	6-10-940	pazar	Cumhuriyet okulu
Karamançavuş	Çiftlik, Hscıishak	8-10-940	salı	» »
Sağırcı	Çöplü	12-10 940	cumartesi	İstiklâl okulu
Uç	Emirahmet	14-10-940	pazartesi	Tanyeri okulu
Karakeçili	Camikebir	25-9-940	çarşamba	İstiklâl okulu
Hacırecep	Hacıgeven	27 9-940	cuma	Parti salonu

Kongrenin vaktı öğleden sonra saat 21 dedir.

Çorum Merkez Kazasına Bağlı Köy Semt Ocaklarile Nahiye, Nahiyeye Bağlı Köyler Kongre Günlerini Gösterir Listedir

Semt ocağı adı	Semt ocağına bağlı köyler	Kongrenin tarihi	Günü
Karaağaç	Atçalı, Pancarlık, Kavacık köyleri	12-9-940	pazar
Eskiekin	Elmalı, Tolamehmet, Kazıklıkaya, Aliki köyleri	16-9 940	pazartesi
Yoğunpelit	Şekerbey, Uyumgöz köyleri	17-9-940	salı
Çalıca	Göhersülek, Hacımusa »	18-9 940	çarşamba
Seydim	Arpalık, Ceritler, Bekâroğlu köyleri	15-9-940	pazar
Salur	Yalak, Çaltıcak. Tut »	19-9-940	pazartesi
Tozluburun	Kumçelteği ,İnalözümuhaciri »	17 9-940	salı
Hacıahmetderesi	Saz, Aşlıarmut »	18-9-940	çarşamba
İnalözü Türkleri	Kılcılar, Aktaş »	19-9-940	perşembe
Sarin	İnceçay, Kızılpınar »	20-9-940	cuma
Acıpınar	Erdek, Akçakız, Taşlıbadal »	21-9-940	cumartesi
Saraylı	Karâbürçek, oymağaç, Borsunlu, Gümüle, Elemin köyleri	15-9-940	pazar
Aksungur	Hacıpaşa. Salkuşa, Divanisağir »	16-9-940	pazartesi
Tatar	Kınıkdelileri, Kınık, Serban, Kireçocağı Delibekiroğlu »	17-9 940	salı
Karatonaşa	Kavak, Çayseki, Seydimçakallı, Sarıyar, Sırıklı »	18-9-940	çarşamba
Karacaköy	Yaydiğin köyleri	15-9-940	pazar
Çayhatap	Sarışeyh, Yenice köyleri	20-9-940	cuma
Babaoğlu	Elicek, Büyükgülücek, Küçükgülücek, Pamucak, Balım »	21-9-940	cumartesi
Göcenovacığı	Divanıkebir, Alpağut, Domu, Gelhayır, Çakır »	22-9-940	pazar
Ahilyas	Kadıkırı, Ahmetşahna, Bozbuğa köyleri	16-9-940	pazartesi
Büğdüz	Harzattin, Burnu, Kılıçveran »	17-9-940	salı
Abdalata	Maza, Sarta »	18-9-940	çarşamba
Buğabağı	Teslim, Mühürler »	19-9-940	perşembe
Ovasaray	Çalkışla, Kayı, Kıvırcık, Türkayşe »	20-9-940	cuma
Üyük	Ovakarapınar »	21-9-940	cumartesi
Büget	Çomarbaşı, Çomarderesi »	19-9-940	perşembe
Deniz	Kiranlık, Çağşak, Hankozlusu, Karadonamuhaciri »	5-10-940	cumartesi
Mislerovaccığı	Yeniköy, Evcikuzkışla, Ortakışla, Büğroğlu köyleri	6-10-940	pazar
Abdalbodu	Karabayır, Gökdere, Ertuğral »	7-10-940	pazartesi
Sapa	Hamdi, Seyfe »	8-10-940	salı
Tarhan	Tarhankozlusu, Sazdeğirmeni, Sarimbey »	23-9-940	pazartesi
Deliler	Paşa, Tepe Ömerbey »	1-10-940	salı
Gürcü	Celilkırı, Buluz »	2-10-940	çarşamba
Beydili	Hamamlıçayköy »	3-10-940	perşembe
Ezil	Bayat, Serpin, Kuruçay »	4-10-940	cuma
Ağcakaya	Osmaniye, Sarmaşa, Ilıca »	5-10-940	cumartesi
Karacaveran	Yukubarpa, Kuşviran, Gemet »	6-10-940	pazar
Eymir	Harmancık, Katrançayı »	7-10-940	pazartesi
Feriz	Kırkdilim »	8-10-940	salı
Şeyhamza	Taşpınar. Çatak »	9-10-940	çarşamba
Türkler	Ayas, Çorumveran »	10-10-940	perşembe
Çanakçı	İsmail, Çukurveran »	11-10-940	cuma
Karapınar şeyhbızınlı	Hamidiye, Karapınarmuhaciri, Bağzık, Sarayözü »	18-9-940	cumartesi
Narlı	Gökçekaya »	19-9-940	pazar
Yavu	Karaköy, Gökgözler »	21-9-940	pazartesi
Büyüklâçin	Küçüklâçin, Kavaklıçiftlik, Kuyumcu, Tutludere »	22-9-940	pazartesi
Yeniçamlıca	Gözübüyük, Mescitli »	20-9-940	cuma
Hamamözü Nahiyesi	Yeniçamlıca, Karapınarşehbızınlı, Narlı, Büyüklâçin Yavu	23-9-940	pazartesi

Yozgat Vilâyetinden

Yerköy istasyonunda bulunan iki bin üçyüz metre mikâbı muhtelif eb'adda kerestenin bir ay içinde 101 kilo metre mesafedeki Peyik köyüne şose üzerinde nakli ve is'af edilmesi beher metre mikâbı 12 lira muhammen bedelli ve pazarlıkla talibine verilecektir. İhale Eylulun 11 inci çarşamba günü saat 16 da Yozgat Sıhhat müdürlüğünde müteşekkil Millî yardım komitesi tarafından yapılacaktır. Üzerine ihale edilecek müteahhit derhal işe başlama teminatı olarak 500 lira yatırmağa mecburdur. Nakliyat vuku buldukça istihkakının yüzde yetmiş beşi peyderpey ödenecek ve yüzde yirmibeşi teminat olarak alı konularak teahhüd sonunda defaatinde verilecektir. Mevkuf tutulan yüzde yirmi beş istihkakı beşyüz liraya baliğ olunca ilk teminat dahi geri verilecektir. Bu ihale aynı şeraitle beşer yüz metre mikâblık gruplar halinde de ihale olunabilecektir. Bu takdirde yalnız ilk pey akçası aynı nisbette indirilecektir.

DEFTERDARLIKTAN

Bilâ varis vefatı hasebile hazineye intikal eden Çorumun Karakeçili mahallesinden Çolak oğullarından İbrahim oğlu Alinin bir bap ahşap hanesile Eski ekin mevkiindeki bir kıt'a bağı 2490 sayılı kanunun 40 ıncı maddesi mucibince 6-9-940 tarihinde açık artırmaya çıkarılmış isede; talip zuhur etmediğinden yine 2490 sayılı kanunun 43 üncü maddesi mucibince ihalelerinin on gün müddetle temdidine ve yevmi ihalanin de 16-9-940 tarihine tesadüf eden pazartesi günü saat 14 te icrasına karar verilmiş olduğundan taliplerin mezkûr saatten evvel Maliye varidat memurluğuna müracaat ederek izahat almaları ve teminat akçalarını teslimi vezne ettikten sonra açık artırmaya iştirak etmeleri ilân olunur.

ZAYİ MÜHÜR

Alveran köyünün resmî mührünü zayi ettim. Bu kerre yenisini almak üzere müracaat ettim eskisinin hükmü olmadığını ilân eylerim.

Mecidözü Alveran Köyü
Muhtarı Mustafa

HÜKÜMSÜZ İLÂN

28-8-940 Gün ve 1036 sayılı Vilâyt gazetesile zayi olduğunu ilân eylediğim mühür ve senedi resmiyi bulduğumu ve adı geçen ilânın hükmü kalmadığını ilân eylerim.

Mecidözü Üç köyden
İsmail Utlu

KURULUŞ TARİHİ: 1921

İDARE YERİ

vilâyet matbaası

ÇORUM

- HER HAFTA ÇIKAR VİLÂYET GAZETESİDİR -

YIL: 19 — No. 1039

Çarşamba

18 - Eylûl - 1940
Nushası - 2 - kuruştur

Millî Şefimiz Ankarayı Şereflendirdiler

İstanbulda istirahat buyuran Millî Şefimiz Reisicumhur İsmet İnönü Eylûlun 17 inci salı günü saat 13 de hususi trenlerile Ankarayı şereflendirmişlerdir.

Genelkurmay Başkanı Mareşal Fevzi Çakmak, C. H. P. Genel Sekreteri, Vekiller ve Vekâletler Erkânı, Meb'uslar, Merkez Komutanı ve binlerce halkın coşkun tazahuratile garda istikbal edilen Millî Şefimiz, Ankara Vali ve Belediye Reisi Nevzat Tandoğan tarafından da vilâyet hududunda istikbal edilmişlerdir.

VALİMİZİN TEFTİŞLERİ

24- Eylûl 940 cumartesi günü Sungurluyu şereflendiren Valimiz Sayın Bay Salih Kılıç kaza idare işlerinden başka Çorum - Çerikli yolu üzerindeki yol, köprü inşaat ve tamiratı etrafında da tetkik ve teftişlerde bulunmuşlar ve Halkevi köy gezilerinden birisini yapan Sungurlu gençlerile birlikte Boğazkale Nahiyesine giderek bunların köy faaliyetlerini yakından müşahede etmişlerdir. Bir gece Boğazkalede kalan Sayın Vâlimiz pazar günü şehrimize dönmüşlerdir.

SEL MECRASININ Temizleme Ameliyasına Başlandı

Zaman zaman şehrimizi tehdit etmekte olan sel mecrasının temizleme ameliyesine Eylulun 16 ıncı pazar günü başlanmıştır.

Çorumluların seve seve ve içten bir alaka ile ifasına çalıştığı bu memleket işi merasimle açılmış ve Valimiz Sayın Bay Salih Kılıç da merasimde hazır bulunmuşlardır.

SAYIM HAZIRLIKLARI

Her tarafta olduğu gibi vilâyetimizde de sayım hazırlıkları hummalı bir faaliyetle icra edilmektedir. Geçenlerde bütün vilâyet dahilindeki Numrotaj işini tetkik eden İstatistik Umum Müdürlüğü Müfettişi uumrotajda vilâyetin gösterdiği muvaffakiyeti takdir eylemiştir. Vilâyetten verilen direktif dahilinde ehemmiyetli surette sayım işile meşgul bulunan Nüfus Müdürümüz tarafından mıntaka taksimi ve sayım memurları tefriki yapılmakla beraber; bu hususta köy kâtiblerine bir koferans verilmiştir. Sayım zamanına kadar muhtelif tarihlerde diğer sayım memurlarına da Valimiz Sayın Bay Salih Kılıcın huzurile müteaddit konferanslar verilecektir.

Başvekilimizin BEYANNAMESİ

Başvekilimiz Dr. Refik Saydam, 20 İlkteşrin pazar günü yapılacak olan üçüncü umumi nüfus sayımı müasebetiyle, türk milletine hitap eden aşağıdaki beyannameyi imzalamıştır:

BÜTÜN SUBAYLARA, DEVLET MEMURLARINA VE YURTTAŞLARA

"Önümüzdeki 20 İlkteşrin pazar günü yurdumuzda üçüncü umumi nüfus sayımı yapılacaktır.

Sayım, devlet ve ulus için en önemli ve faydalı işlerden biridir.

Sayım günü yurdumuzun içinde yaşıyan insanların eksiksiz yazılıp sayılabilmesi için hükûmet bütün tedbirleri almış bulunmaktadır. Bu işin dileğimize uygun olarak başarılmasını her şeyden önce vali, kaymakam ve nahiye müdürlerinden beklemekle beraber, üzerlerine sayım memurluğu ödevini alacak olan bütün subayların, memurların, öğretmenlerin ve yurttaşların da bu ödevi canla, başla yapmaları gerekli olduğunu hatırlatmak isterm.

Sayım gününe kadar hepimize düşen diğer bir ödev de, bütün yurttaşlara sayımın faydalarını ve bu işin ulus menfaati için yapıldığını anlatmaktır.

Çok önem verilmesi gerekli olan bir nokta da şudur:

Sayım yurdun her tarafında bir günde başlayıp bir günde bitirilecek ve her yerde yalnız o gün hazır bulunanlar kaydedilecektir. Bu sebeple bir yerin ahalisinden olup da o gün orada bulunmıyanlar sayım defterlerine yazılmıyacaklardır.

Çocukların en küçüklerinin bile sayım defterlerine yazılmaları asla unutulmamalıdır.

Sayımın hiç bir mükellefiyet ile, hatta nüfus kütükleri ile bile alâkası yoktur.

Gayemiz ne bir eksik, ne bir artık, türk ulusunun sayısını ve ne halde olduğunu doğru olarak öğrenmektir.

Herkesin bu gayeyi gerçekleştirmeğe çalışmasını dilerim.

Başvekil
Dr. Refik Saydam

PARTİ MÜFETTİŞİ

Erzurum Meb'usu ve C. H. Partisi Mıntakamız Müfettişi Salim Altuğ dünkü gün şehrimize şeref vermişlerdir.

Sayın Müfettişimize hoş geldiniz deriz.

20 Teşrinievvelde

Teşrinievvel, cumduriyetimizin ilânına tesadüf eden ay olması itibarile inkılâp tarihimizde mühim bir mevki işgal ettiği gibi İstatistik tarihinde de nüfus sayımlarının yapıldığı ay olması bakımından da büyük bir ehemmiyet arzeylemektedir.

Birinci umumi nüfus sayımı 1927 senesi Teşrinievvelinin 28 inci Cuma günü; ikinci nüfus sayımı 1935 senesi Teşrinievvelinin 20 inci Pazar günü yapılmıştır. Üçüncü umumi nüfus sayımı da önümüzdeki teşrinievvelin 20 inci pazar günü yapılacaktır.

1940 sayımı 20 Teşrinivvelde yapıldıktan en geç dört gün sonra yani Teşrinievvelin 24 de sayım neticesi belli olacaktır.

Nüfusumuz hakkında elde edilecek rakam şüphesiz hepimizi sevindirecek ve bunun 29 Teşrinievvelde büyük cumhuriyet bayramımızın takip etmesi sebebile iki bayramı birden yapmış olacağız. 20 Teşrinievvel ; nüfusumuz hakkında meçhulden maluma, müphemden vuzuha, tahminden kat'iyete varacağımız bir tarihdir, 20 Teşrininevvel; milli kudret ve kuvvetimizin en büyük kaynağı, milli sermayemizin en kıymetlisi olan nüfusumuzun plânçosunu yapacağımız tarihtir.

Bu tarih; nüfus servetimizi ve bunun beş senede ne kadar arttığını göstermek itibarile ferdî ve milli hayatımızın en mes'ud ve heyecanlı günlerinden biri olacaktır.

HAVA KURUMU TOPLANTISI

Türk Hava Kurumu şehrimiz şubesi İdare Heyeti dün Reis Defterdar Cemil Akıncının riyasetlerinde içtima ederek kurum gelirlerinin arttırılması ve aza adedinin tezyidi etrafında faydalı kararlar almışlardır.

Her zaman ve her işte daima en ileride giden ve gitmekte olan Çorumluların vatan müdafaasının birinci merhalesini teşkil eden hava kuvvetimizin takviyesine matuf bu sahada da daha yüksek ve verimli hareket eyleyeceklerine şüphe yoktur.

Bu cümleden olarak, bayanlar arasında da yardım faaliyetini artırmak üzere ayrıca kollar teşkilinede başlanmıştır.

Ajans Haberleri

Radyo: 17-9-940 — 17,30

İzmir: Başvekil Doktor Refik Saydam dün öğleden evvel vilâyete gelerek Vali ile bir müddet görüşmüş ve müteakiben Müstahkem Mevki Komutanlığını, Cumhurivet Halk Partisini ve Belediyeyi ziyaret etmiştir. Başvekil bundan sonra yapılmakta olan şehir oteli, garaj, santral, çocuk hastanesi inşaatını teftiş etmiş ve kültür parka giderek İngiliz pavyonunu gezmiştir. Öğle yemeğini Vali, Komutanlar, Belediye Reisi, Parti Müfettişi ve şehrimizdeki Meb'uslarla birlikte pazar gazinosunda hususi surette yiyen Başvekil yemekten sonra ziyaretlerine devam ederek Alman, İtalyan ve Yunan pavyonlarını gezmişlerdir.

Çankırı: Büyük Millet Meclisi Reisi ve Meb'usumuz Abdulhalik Renda şehrimize gelmiş ve istasyonda halk tarafından sevgi tazahuratile karşılanmıştır. Abdulhalik Renda şehrimizde kalacakları iki gün içinde halk ile temaslarda bulunacaktır.

Mersin: Hava kurumuna mensup tayyarelerimiz dün buraya gelmiş ve hararetle karşılanmıştır. Halkın coşkun tezahürü arasında paraşütçüler muvaffakıyetli atlayışlar yapmışlardır.

Radyo: 17-9-940 — 23,30

İzmir: Başvekil Doktor Refik Saydam dün fuardaki tedkikleri esnasında değerli pavyonlardan maada İran, Macaristan ve Yoğuslavya pavyonlarını da tedkik etmişlerdir. Doktor Refik Saydam ecnebi pavyonlarını ziyaretinde pavyonların mensup olduğu devletin konsolus ve mümessilleri tarafından verilen izahatı dinlemişlerdir. Başvekil akşama doğruda Belediye Reisi Doktor Behçet Uzle birlikte Kadifekaleye kadar çıkmışlar ve belediyenin orada inşa ettirdiği gazinoda bir müddet istirahat etmişlerdir. Başvekil dün şehirdeki geziatileri esnasında imar sahasındaki yeni mahalleleri ve açılan caddeleri de tedkik eylemişlerdir.

C. H. PARTİSİ OCAK KONGRELERİ

Şehrimiz Cumhuriyet Halk Partisi Ocak ve Nahiye kongrelerine 15 - Eylûl - 940 pazar gününden itibaren başlanmıştır.

Üçüncü Nüfus Sayımı

Bir çok milletler ve onu idare edenler eski zamanlarda bile nüfus sayımlarının lüzum ve ehemmiyetini anlamışlar pek mahdut gayelerle ve iptidaî mahiyet ve şekillerde olsa bu ameliyeye müracaatta kusur etmemişlerdir; ancak ilmî usul ve esaslar dahilinde ilk nüfus sayımı Belçikalı İstatistikçi Adolf Ketle tarafından hazırlanmış ve 1846 senesinde ilk defa olararak Belçikada muvaffakiyetle tatbik edilmiştir. Bu tarihten sonra muhtelif milletler mezkûr usulleri kabul ederek kendi memleketlerinde tatbik etmiş ve nüfus sayımları yapmışlardır.

Türkiyede de ilmi ulus ve esaslar dairesinde ilk umumî nüfus sayımı Cumhuriyet rejiminde 1927 senesinde ve ikinci nüfus sayımı da 1935 de yapılmıştır. Geçen sene çıkan 3700 numaralı kanunun hükûmlerine tevfikan bu sene de üçüncü bir nüfus sayımı yapılacaktır. 1927 ve 1935 senelerinde yapılan sayımlarda olduğu gibi bu sayımı da hiç bir vergi ve mükellefiyet takip etmeyecektir. Hükûmet bu işi münhasıran en büyük kuvvet ve kudret kaynağımız olan nüfus miktarını ve bünyesini öğrenmek ve iki sayım arasında ne kadar arttığını anlamak ve tedbirlerini ona göre almak icin yapmaktadır. Ahvalin karışık ve istikrazsız bir zamanında, millî ihtiyaçların pek fazla bulunduğu bir sırada hükûmetitimizin bütçesinden bu iş için mühim bir tahsisat ayırması nüfus sayımına ve nüfus davasına ne kadar büyük bir ehemmiyet verdiğini açıkça göstermektedir.

Neticesi hepimizi yakından alâkadar edecek ve çok sevindirecek olan bu mühim ve muazzam memleket işinin sıhhat ve muvaffakiyetle başarılması için hepimizin el birliği ile çalışmamız, bu babda bize verilecek bütün vazifeleri istenilen şekilde yapmamız; nüfus sayımını yalnız hükûmetin meşgul olması lâzım gelen resmî bir iş olarak değil; onu bir memleket işi, millî bir dava gibi ele almaklığımız ve tek bir nüfusun sayım harici kalmasına meydan vermemekliğimiz lâzımdır.

Fuar Güreş

MÜSABAKALARI

İstanbul, Ankara, Kocaeli, İzmir, Çorum, Balıkesir, İçel bölgelerinin seçme güreşçileri arasında yapılan serbest güreş müsabakaları güreş meraklılarını ve alâkadarları hayrete düşürecek şekilde neticelenmiştir.

Bugüne kadar as geçinen sayılı güreşçiler sapır sapır dökülmüş ve yeni yeni kıymetler belirmiştir.

Ankara ve İstanbul gibi Türkiye birinciliklerini aralarında paylaşan bölgeler dört birincilik, dört ikincilik ve beş üçüncülügü diğer bölgelere kaptırmışlardır.

Kocaeli gibi güreşte genç bir bölge İstanbul bölgesiyle baş başa birinci plânda yer almıştır. Büyük Mustafa, Mersinli Ahmet, Yaşar Doğu gibi yenilmez ve bükülmez güreşçiler mağlûp olmuşlardır. Buna mukabil İzmitten Niyazi Yıldız, Nurettin Özşen, Çorumdan Mehmet Ali, İzmirden Tayfur, İçelden Yahya Kalkan gibi yeni kıymetler meydana çıkmıştır.

Bu fevkalâdeliği ihdas eden âmillerden birisi as güreşçilerin şöhretlerine güvenerek çalışmalarını gevşetmeleri diğeri de ölü mevsim dolayısile bölgelerde muvakkat müddet için çalışmalara nihayet verilmesi keyfiyetidir.

Ankara ve İstanbul güreşçileri tatil yaparken diğer bölgeler hummalı bir faaliyetle çalışmalara devam etmişler ve pek haklı olarak da mesailerinin mükâfatlarını görmüşlerdir. Bu imtihandan muvaffakıyetle sıyrılan yegâne eski güreşçi Ankaralı Celâl Atiktir. Rakiplerini koloyca mağlûp ederek iyi bir güreşçi olduğunu isbat etmiştir.

Müsabakalara Ankara bölgesi üç güreşçi ile iştirak etmiştir. Bu bölge diğer sıklet sınıflarına da iştirak etmiş olsaydı belki müsabakaların çehresi daha başkalaşacak ve netice de belki bu kadar aykırı olmıyacaktı. Bu neticeler güreş sporumuzun inkişafı için hayırlı addolunan hususlardır. Birinciteşrinde yapılacak Türkiye greko - Romen birinciliklerinde daha iyi dereceler alınacağından ümitli bulunuyoruz. - Ulus -

Çorum P.T.T. Müdürlüğünden

Posta Sürücülüğü Eksiltme İlânı

1 - Araları ve muhammen bedellerile muvakkat teminat miktarları aşağıda yazılı postaların 940 - 941 birer senelik nakliyatı 2-9-940 tarihinden itibaren 15 gün müddetle açık eksiltmeye konulmuştur.

A - Çorum - Sungurlu - Çerikli arası haftada karşılıklı yedi seferli otomobil postası, aylık muhammen bedel dört yüz lira, muvakkat teminat üç yüz altmış liradır.

B - Çorum - Alaca arası haftada karşılıklı üç seferli otomobil postası aylık muhammen bedel yüz lira, muvakkat teminat doksan liradır.

C - Çorum - İskilip arası haftada karşılıklı dört seferli otomobil postası aylık muhammen bedeli yüz lira, muvakkat teminat doksan liradır.

Ç - Çorum - Merzifon arası haftada karşılıklı üç seferli otomobil postası aylık muhammen bedeli yüz yirmi lira, muvakkat teminat yüz sekiz liradır.

2 - Açık eksiltme Çorum P. T. T. merkezi binasında 18-9-940 tarihine tesadüf eden çarşamba günü, saat 14 de yapılacaktır. Takarrür edecek bedele göre şartnamenin ikinci maddesine tevfikan muamele yapılacaktır.

3 - Şartnameleri Çorum P. T. T. müdürlük kalemi ile merkez şeflerinden bedelsiz alır veya görebilirler.

4 - İsteklilerin reşit ve iyi huy sahibi olanlarına, namus ve haysiyete dokunur cürüm ve bahusus ağır hapis veya o derece cezayı icap ettirecek bir fiil ile mahkûm bulunmadıklarına ve derecei iktidarlarına dair vesikalar göstermesi ve okur yazar olmayan isteklilerin noterden musattak bir vekâletname ile okur yazar bir vekil bulundurmaları lâzımdır. 3-3

Tapu Sicil Muhafızlığından

Emirhamet mahallesinden Katran oğlu İbrahim veresesi Aşcılar mevkiindeki bir kıt'a bağı senetsiz tasarrufata ve cedlerinden intikale müsteniden namlarına tapulatmak istediklerinden iddialarının tahkıkı için 29-9-940 Pazar günü mahalline memur gönderileceği ve bir güna tasarruf iddia eden varsa mezkûr günde mahallinde bulunacak memura veya daha evvel tapu idaresine müracaatları gereği ilan olunur.

Daimî Encümenden

1 - 20-8-940 Tarihinden itibaren yeniden 20 gün müddetle açık eksiltmeye konulan Vilâyet aygır deposunda mevcut damızlıkların 940 malî yılı ihtiyacatından azı 11215, çoğu 12000 kilo yulaf ile azı 19000, çoğu 20000 kilo kuru otuna talip çıkmadığından Eylulun 20 inci cuma günü saat 14 te ihaleleri yapılmak üzre eksiltme müddeti on gün uzatılmıştır.

2 - Muhammen bedenlleri : Yulafın beş, kuru otun dört kuruştur.

3 - Muvakkat teminat : Yulafın 45, kuru otun 60 liradır.

4 - Eksiltme şartnameleri her gün encümen kaleminde görülebilir.

5 - Taliplerin teminatlarile birlikte mezkûr gün ve saatte vilâyet daimî encümenine müracaatları ilân olunur.

Orman Çevirge Müdürlüğünden

Çorum vilâyetinin Lâçin nahiyesine bağlı ve kasabaya 20 kilometre mesafede şose üzerinde Kırkdilim baltalığı namile marof devlet ormanının olbabdaki plân veçhile Osmancık şosesi, mezarlık, kör çeşme deresi arasında kâin 3 numaralı 940 senesine ait kesim maktaından 1754 kental meşe ve karışık odun 20 muhammen bedel üzerinden 5-9-940 tarihinden itibaren satıya çıkarılmıştır.

Evsafa haiz olanların 20 eylül cuma günü saat 14 den evvel orman idaresinde teşekkül eden komisyona müracaatları ve yüzde 7,5 muvakkat teminat akçasının ihale saatinden evvel bankaya yatırılmış olmaları ilân olunur. 2 2

İlân ve Abone

Yazı işleri için vilâyet Mektupçuluğuna müracaat edilir.

Matbaa işleri için Matbaa Müdürlüğüne müracaat edilir.

GAZETENİN SENELİĞİ

100 Kuruştur

İlânın satırı - 5 - kuruş

Teşekkür İlânı Satırı -10- K

Günü geçen gazete - 5 - «

Haftası « « - 25 - «

ÇORUM VİLÂYET MATBAASI

Havacılık davamızda üzerinize düşen bir vazife vardır. Bu vazifeyi yerine getirmek için yarını beklemeyiniz. Yarına bırakılan bir iş insana huzur vermez. Fakat Hava Kurumuna aza yazılarak Havacılığımıza yardım etmek vazifesini yarına bırakırsanız, vicdanınız hiç bir zaman huzur ve rahat duymıyacaktır.

Türk Cumhuriyeti halkcı ve devletcidir. Ve en kısa bir zamanda memleketi refah ve saadete iriştirmek vazifesini üzerine almıştır. Devletcilik te, Rasyonel Ekonomik Siyasa demektir. Bunun için ise her şeyden evvel nüfusun halini, hareketini bilmeye ihtiyaç vardır. ...yandığı toprağı gereği gibi bilmeyen mimar bunun üzerine sağlam ... bina kuramaz.

İşte önümüzdeki 20 İLKTEŞRİN PAZAR günü yapılacak olan ...umî Nufus Sayımı Devlete yaratacağı varlıkların dayanağı olan ...üfusu tanıtacaktır.

O Günü önemle karşılıyalım.

BAŞVEKÂLET
İstatistik Umum Müdürlüğü

Nüfusumuzun artış miktarını bilmek, Yurdumuzun insan enerjisi bakımından ne vaziyette olduğunu bilmek demektir. İnsan enerjisi ise, dünyada mevcut enerjilerin en büyüğü ve en yükseğidir. Çünkü bütün enerjileri yaratan odur.

Türkiyenin insan enerjisi yekûnunu bize nüfus sayımı anlatacaktır.

BAŞVEKÂLET
İstatistik Umum Müdürlüğü

...rum Sulh Hukuk Hakimliğinden

1 - Abdalata köyünde turgut ...vkiinde şarkan yol garben Sü...man kâhya cenuben kör Hu...yin şimalen Osman ile mah...t tahminen 20 dönüm mikda...nda ve 200 lira değerinde bir ... kıt'a tarla.

2 - Büğdüz köyünde köyaltı ...vkiinde şarkan yol garben ...bristan şimalen yol cenuben ...leboğlu kızları ile mahdut tah...nen altı dönüm mikdarında ... 150 lira değerinde bir kıt'a ...rla.

3 - Büğdüz köyünde hoca ...yü mevkiinde şarkan mulla ...mer garben Kürdoğlu Osman ...nuben Hacıali şimalen Hacıos...n ve Hacıbekir tarlalariyle mah...t tahminen 10 dönüm ve 150 ...a değerinde bir tarla.

4 - Büğdüz köyü eğri arpalık ...vkiinde şarkan yol garben ...ndıkoğlu Hasan şimalen mulla ...hmet cenuben yol ile mahdut ...hminen dört dönüm mikda...nda ve 150 lira değerinde bir ...t'a tarla.

5 - Büğdüz köyünde demirker ...vkiinde şarkan Bozbuğa yolu ...rben Musaoğlu Mehmet şima...n Kürdoğlu tarlaları cenuben ...rının Mustafa ile mahdut tah...inen 15 dönüm mikdarında ve ...0 lira değerinde bir kıt'a tarla.

6 Burnu köyü mevkiinde ...rkan Halil kocaoğlu Osman ...rben Culca pınarı cenuben Ha...osman şimalen Ahmet kâhya ...e mahbut 5 dönüm mikdarın... 100 lira değerinde bir kıt'a ...rla.

7 - Poyralı mevkiinde şarkan ...eyis garben Tokanın Ömer ve ...hibi senet şimalen yol ve yatsı ...aya cenuben yol ile mahdud 15 ...dönüm mikdarında ve 300 lira ...değerinde bir kıt'a tarla.

8 - Büğdüz köyünde poyralı ...evkiinde sağı ve solu ve önü ...e arkası sahibi senet bağı ile ...ahdut bir bab bağ içinde hane

9 - Büğdüz köyünden buzun ...evkiinde şarkan Yağlıoğlu Meh...et poyralı yolu ve muhittin ...eresesi cenuben Kara Yusufoğlu ...bdullah şimalen Kara Mustafa ...ğlu Mustafa ve Abdullah ile ...ahdut tahminen altı dönüm mikdarında ve 200 lira değerinde tarla.

10 - Kılıçveran yolu mevkiinde şarkan Pashoğlu Ömer garben Harzeddin oğlu ve Hüseyin bey oğlu Hacıali tarlası şimalen Mansur oğlu Ömer tarlasiyle mahdut 16 dönüm mikdarında ve 250 lira değerinde bir tarla.

11 - Büğdüz köyünde demirker mevkiinde şarkan Bozbuğa yolu garben Kara Musa oğlu Mehmet cenuben Sarının Mustafa şimalen Kara Musa oğlu Mehmet ile mahdut tahminen dönüm mikdarında ve 50 lira değerinde tarla.

12 - Büğdüz köyünde demirker mevkiinde şarkan Kürt oğlu Ali garben Osman cenben Kürt oğlu İsmail şimalen Hacı Süleyman ile mahdud 15 dönüm mikdarında ve 100 lira değerinde tarla.

13 - Kılıçveran köyünde şarkan oğlanın mezar ve yatsı kaya garben yerlidere cenuben yol sahibi sened şimalen su çıkan kaya ve kale kaya ile mahdud tahminen 11 dönüm miktarında ve 500 lira değerindeki koru.

14 - Kılıçveran köyünde şarkan sahibi sened tarlası garben Kadir oğlu ömer cenuben koru şimalen yol ile mahdud tahminen 100 adam beller ve 500 lira değerinde bağ.

15 - Büğdüz köyünde Burnu mevkiinde şarkan Yandım oğlu Mehmed garben Çakır yolu cenuben Gödek Ömer şimalen Ahmed ile mahdud tahminen 15 dünüm mikdarında ve 200 lira değerinde bir tarla.

16 - Büğdüz köyünde Demir kır mevkiinde Şarkan Kürt oğlu karısı garben Yandım oğlu İsmail cenuben Hacı Osman şimalen Eğri oğlu Abdullah ile mahdud 40 dönüm mikdarında ve 300 lira değerinde bir kıt'a tarla.

Çorumun Şeyheyyüp sokağından Velipaşa oğlu Nuri Eren ile Kubbeli sokağından Emin efendi oğullarından Salim oğlu Sıddık ve Salim karısı Kâmile ve oğulları Hasan ve Abdullah ve Emin ve Hacar ve Salim hızı Kadriye aralarında müşterek olan ve kabili taksim olmadığından satılarak şüyuun izalesi Çorum Sulh hukuk mahkemesinin 14-12-939 tarih ve 49-336 numaralı ilâmile hüküm altına alınan ve yukarda hudud ve evsafı saireleri yazılı bulunan gayri menkuller gazete ile ilânından ve ilânnamelerinin talık ve tebliğinden itibaren 30 gün müddetle açık artırmıya çıkarılmıştır hitamı olan 25-10-940 cuma günü saat 15 de mahkeme kaleminde ihalesi icra edilecektir.

Bu gayri menkule konulacak pey muhammen kıymetin yüzde 75 ini doldurmadığı takdirde en çok artıranın taahhüd hakkı baki kalmak şartiyle ihalesi 15 gün daha uzatılarak hitamı olan 8-11-940 cuma günü ayni saatte ve mahkeme kaleminde icra edilecektir.

Satış peşin ve bilumum masraflar müşteriye aiddir ve artırma şartnamesi her gün herkese açıktır.

Bu gayri menkul ile alakası olanların 20 gün içinde evrakı müsbiteleriyle birlikte muracaat etmedikleri takdirde ve hakları da Tapu sicilli ile sabit olmadıkca satış bedelinin paylaştırılmasından hariç kalacaklardır.

Talib alanların muhammen kıymetin yüzde yedi buçuğu nisbetinde pey akçasını hamilen gelmeleri ilân olunur.

Çorum C. Müddeiumumiliğinden

1 - Çorumda yeniden yapılmakta olan Ceza evi septik çukuru ve jandarma karakol binası inşaatı; Eylülün 23 üncü pazartesi günü Saat 15 de Müddei Umumilik makamında müteşekkil komisyonda ihale edilmek üzre (15) gün müddetle açık eksiltmeye konulmuştur.

2 - Yapılacak işin keşif bedeli altıbin liradır.

3 - Muvakkat teminat (450) liradır.

4 - Bu işe ait evrak şunlardır:

A - Keşifname ve silsilei fiat,

B - Eksiltme şartnamesi,

C - Hususî şartname,

D - Mukavele projesi,

E - Bayındırlık işleri genel şartnamesi,

F - Umumî ve fennî şartname,

5 - Bu vesaik her gün Nafia dairesinde görülebilir.

6 - Eksiltmeye girebilmek için teminat akçalarının yatırılması ve ticaret odası vesikasının ibraz edilmesi şarttır. 2-2

Çorum C. Müddeiumumiliğinden

1 - Çorum Ceza ve tevkif evinin 1-10-940 tarihinden itibaren 31-5-941 tarihine kadar sekiz aylık ekmek ihtayacı olan en az 100 bin, en çok 120 bin kilo yarı birinci ve yarı üçüncü nevi undan karıştırılmak suretile yaptırılacaktır.

2 - Ekmeğin beher kilosunun muhammen bedeli on kuruş 23 santim olup muvakkat teminat Dokuz yüz yirmi lira 70 kuruştur. Şartmeyi tatil günlerinden başka her gün parasız olarak Ceza evi Müdürlüğünden alınıp okunabilir.

3 - Eksiltme kapalı zarf usulüledir. 1940 yılı Eylul ayının yirmi dördüncü salı günü saat onbirde Çorum C.M.U. liği odasında toplanacak komiyon huzurile muvakkat ihalesi ve Adliye Vekâletinin tasdikı üzerinede katî ihalesi yapılacaktır.

4 - Teklif mektupları yukarı maddede yazılı günde saat ona kadar komisyon riyasetine makbuz mukabil verilir. Bu saata kadar yetişmek şertile izdeli teahhütlü mektup şeklinde de gönderilebilir. Bu işe ait bilumum rüsum ve sair masarifat müteahhide aittir. 2-2

Ortaokul Müdürlüğünden

Ortaokul binasının etrafına Tretuar inşası ve toprak tesviyesi 29 - 8 - 1940 tarihinden itibaren (21) gün müddetle açık eksiltmeye çıkarılmıştır.

Bedeli keşif (1200) liradır. Taliplerin yüzde yedi bucuk depozitoi akçası olan (90) liralık teminat ile birlikte 18 - 9 -940 Çarşamba günü saat 14 te Maarif müdürlüğünde bulunmaları' ilân olunur. 3-3

Ortaokul Müdürlüğünden

Ortaokul Binasının toprak tesviyesi 2-9-940 tarihinden itibaren 21 gün müddetle açık eksiltmeye çıkarılmıştır.

Bedeli keşfi 242 lira 38 kuruştur. Taliplerinin yüzde 7,5 depozito akçası olan 18 lira 17 kuruşluk teminat ile birlikte 23-9-940 pazartesi günü saat 14 te Maarif Müdürlüğünde bulunmaları ilân olunur. 3-3

Hadiseler havalarına hakim olamıyan Milletler için muvaffakıyet ümidi kalmadığını isbat etti. Buhakimiyet her tayyarenin arkasında on ekip uçucu insan bulundurarak kolayca temin edilebilir. Ve çok pilota malik olmak havacılığı güvenilir bir kıymete ulaştırmak demektir. Hava Kurumuna âza yazılarak yardımlarınızı muntazam yaparsanız, güvenilen bir havacılık mutlaka hakikat olacaktır.

DAİMİ ENCÜMENDEN

Adet	Nev'i
554	Çekiç
1579	Kürek (saplar dahil değildir)
262	Kazma (» » »)
19	Varyoz (» » »)
38	Tırmık (» » »)
10	Yaba (» » »)
12	Demir el arabası tekerleği
4	Keser
9	Küskü
18	Balta köhne
65	Boş benzin tenekesi
500	Boş çimento torbası (kendir)
255	» » » (kâğıt)

Nafia dairesinin demirbaş eşya defterinde mukayyet olup kullanmağa elverişli olmayan yukarıda adet ve nevileri yazılı 13 kalemde müteferrik eşya ve levazım Eylülün 18 inci çarşamba günü saat 14 de ihale etmek üzere açık artırmaya konulduğundan taliplerin mezkûr gün ve saatte Vilâyet Encümenine müracaatları ilân olunur. 3-3

DAİMİ ENCÜMENDEN

Tutarı	Azı	Çoğu	Cinsi	Muhammen bedeli Lira	K.	Muvakkat teminat Lira	K.
14400	800		Kuru fasulya	18		10	80
6400	800		Nohut	8		4	80
6750	500		Mercimek	13	5	5	07
20000	4500	5000	Kışlık sebze	4		15	00
45000	30000		Meşe odunu	1	50	33	75
20000	4000	5000	Arpa	4	00	15	00
4400	200		Domates salçası	22		3	30
24000	3000		Bulgur	8		18	00

1 - Memleket hastanesinin 940 malî yılı ihtiyacatından olup yukarıda cinş mikdar, muvakkat teminat ve muhammen bedelleri yazılı erzak ve mahrukat Eylülun 18 inci çarşamba günü saat 14 de ihale edilmek üzere 20 gün müddetle açık eksiltmeye konulmuştur.

2 - Şartnameler her gün encümen kaleminde görülebilir.

3 - Taliplerin muvakkat teminatlarile birlikte mezkûr gün ve saatte Vilâyet Encümenine müracaatları ilân olnur. 3-3

DAİMİ ENCÜMENDEN

Cinsi	Enaz	Muvakkat teminat Ençok	Lira	K.	Muhammen rayiç K.
Ayvalık sabunu	900	1100	3	30	40
Makarna	1000	1200	22	50	25
Şehriye	500	600	11	25	25
Kuru üzüm	600	800	15	00	25
Taze meyva	800	1000	4	50	6
Adet limon	600	800	2	40	4
Kilo çay	12	15	6	00	550
Binci ekmek	22000	24000	180	00	10

20-8-940 Tarihinden itibaren yeniden 20 gün müddetle açık eksiltmeye konulan memleket hastanesinin 940 mali yılı ihtiyacatından yukarıda cins, miktar ve muhammen bedelleri yazılı 8 kalem erzak ve levazıma talip çıkmadığından Eylülun 20 inci Cuma günü saat 14 de ihaleleri yapılmak üzre eksiltme müddeti on gün uzatılmıştır.

Taliplerin teminatlarile birlikte mezkûr gün ve saatte vilâyet daimî encümenine müracaatları ilân olunur.

Bu güne kadar binleri aşan sayılarda uçucu insan hazırlıyan Hava Kurumundan şimdi kısa zamanda onbinlere yetiştirmesini istiyor. Fakat halkın yardımına dayanan bu müessesemizin bu işide başarı bilmesi için eksiksiz bütün vatandaşların muntazaman yardım etmeleri lâzımdır. Bu yardımı, Kurum'a âza yazılarak yapabilirsiniz.

Çorum İcra Memurluğundan

Çorumlu Velipaşa oğullarından Kemal ve Faik Erene borçlu Velipaşa oğlu Şevket Erenin mahcuz ve bu kerre paraya çevrilmesine karar verilen,

1 - Çorumda İskilip caddesine doğru giden şosenin etrafında tekke civarı denilen mahalde tapunun 930 tarih ve 36 numarasında mukayyed şarkan Mazlum oğlu Ali garben Boyabatlı oğlu Arif cenuben Abdurrahman veresesi şimalen yol ile mahdut kayden sekiz dönüm keşifte görülüşü tahminî ve takribî yirmi dönüm kırk hak tohum alır 1100 lira kıymeti muhammineli tarla.

2 - Hıdırlık altında göllü bahçe nam mahalde tapunun 930 tarih ve 32 numarasında mukayyet kayden 21 dönüm ve keşifte görünüşü 15 dönüm otuz hak tohumluk şarkan Kuraali oğlu veresesi garben muhacir Emin tarlası cenuben hark şimalen muhacir Veli ağanın bahçesini fasleden hususî yol ile mahdut 800 lira kıymeti muhammineli tarla.

3 - Eskiekin yolunda tapunun 930 tarih ve 35 No. sunda mukayyet şarkan muhacir Emin ve Mevlûd oğlu Mustafa garben yol cenuben Kerim oğlu Fazlı şimalen Kadife oğlundan Zarif hoca ve kireççi Mustafaya geçen tarla ile mahdut 10 dönüm, 20 hak tohumluk 350 lira kıymeti muhammineli tarla.

4 - Yine Eskekin nam mahalde şehirden oraya giderken yolun sağına düşen kısımda tapunun 930 tarih ve 33 numarasında mukayyet şarkan eskiekin yolu ve Zayımoğlu Hacı cenuben kapaklı bağları şimalen Kropi tarlası ile mahdut kayden 16 keşifte görünüşü 50 dönüm 1000 lira kıymeti muhammeneli tarla.

5 - Yine Eskekin nam mahalde şehirden giderken yolun soluna düşen tapunun 930 tarih ve 34 numarasında mukayyet şarkan Taybilloğlu veresesi garben yol cenuben kapaklı bağları simalen yol ile mahdut kayden 10 keşfen görünüşü 20 dönüm ve 500 lira kıymeti muhammeneli tarla.

İşbu beş parça tarla açık artırma ile satılacağından ve birinci artırma 9-10-940 tarihine müsadif çarşamba günü saat 10-12de Çorum icra dairesinde artırma yapılarak kıymeti muhammenlerinin yüzde yetmiş beşini bulmadı taktirde en çok pey süren taahüdü bakı kalmak şartiyle gün daha uzatılarak 21-10-9 tarihine müsadif pazartesi gü saat 10 - 12 de en çok artıran üzerine ihalesi icra kılınacağ dan ve bu günden itibaren tırma şartnameleri herkese a bulundurulacağından talip ol ların yüzde yedi buçuk nisb tinde pey akçalariyle Çorum i dairesine müracaatları ve gayri menkuller üzerinde bir na hak ve alâka iddia eden rin evrakı müsbiteleriyle 20 g icinde hak ve alâkalarını b dirmeleri aksi takdirde ta sicillinde mukayyet olmıyan dialar kabul edilmiyerek pa laşmadan hariç kalacakları il olunur.

Tapu Sicil Muhafızlığından

Tepecik mahallesinden K raveli oğullarından Maksut o Hüseyin karısı Miyase çora mevkiindeki bir kıt'a bağı rum oğlu Mustafadan hari satın aldığı iddiasile 1515 maralı kanun hükümlerine gö namına tapulanmasını talep et ğinden hukukî cihetinin tedk için 22-9-940 pazar günü mah line memur gönderileceği ve günü tasarruf iddiasında bulun varsa mezkûr günde keşif m murusa veya daha evvel ta idaresine müracaatları gere ilân olunur.

Tapu Sicil Muhafızlığından

İnalözü köyünden cebeci og larından Hüseyin oğlu Mehm din Çilali mevkiindeki bir kı bağının bilâ senet olmasınd dolayı mahallinde keşif ve te kikat icrası için 29-9-940 p zar günü bir memur gönde lecektir. Bu bağa tasarruf id asında bulunan varsa mutel vesikasile birlikte şimdiden ta sicil muhafızlığına veya ke günü bağın başında bulunan iddialarını gelecek memura sö lemeleri ilân olunur.

DÜZELTME

Çorum merkez kâzasına ba semt ocaklarının kongre günleri aid ilânın Karaağaç semt ocağ nın kongre günü 15 Eylûl 9 ve Salur semt ocağının 16 Ey 940 günü icra edileceği muka rerken mürettip hatası olar 12, 19 olarak gösterilmiş old ğundan keyfiyet tashihen tavz olunur.

KURULUŞ TARİHİ: 1921

İDARE YERİ

vilâyet matbaası

ÇORUM

- HER HAFTA ÇIKAR VİLÂYET GAZETESİDİR -

YIL: 19 — No. 1040

Çarşamba

25 - Eylûl - 1940

Nushası - 2 - kuruştur

Aziz Yurddaşlarımıza

Hepimiz biliyoruz ki, önümüzdeki Teşrinievvel ayının 20 inci pazar günü yurdumuzun her tarafında umumî nüfus sayımı yapılacaktır. Bu sayım sadece Türkiye toprakları içinde yaşayan insan adedini ve çiftçi, sanatkâr, memur ve esnaf gibi evsafı öğrenmektir. Bundan başka, vergi mükellefiyeti ve buna mümasil yurddaşları alâkalandıracak hiç bir maksada mebni değildir.

Yukarıda söylediğimiz gibi vatandaş adedinin yekûnunu anlamak için hükûmetimizin yapacağı bu sayım işinde köylü ve şehirli her vatandaş kendisine düşen her vazifeyi elbirliğile yapmalıdır ki beklenilen netice elde edilsin.

Vatandaşlarımıza bu işte terettüp eden vazife de, evvela çok önceden hanesi kapusuna çakılmış olan numarayı güzel muhafaza etmek ve sayım günü kapusuna gelecek memura o saatte ev içinde mevcut bütün insanları yazdırmaktır. Hatta her hangi bir sebeble sayım memuru eve uğramağı unutursa o evin büyüğü derhal memura müracaat ederek evindeki nüfusu tamamile sayım defterine yazdırmalıdır. Yazım işi 20 Teşrinievvel pazar günü sabahı saat 8 de başlayacaktır. Sayımın sonuna kadar hiç bir yurddaşın evinden çıkmaması lâzımdır.

PARTİ MÜFETTİŞİ

C. H. Partisi Mıntakamız Müfettişi Erzurum Meb'usu Bay Salim Altuğ merkez kaza ocak kongrelerinde tedkikat icra eylediktan sonra Osmancık kazasına şeref vermişlerdir.

YOL FAALİYETLERİ

Son bahar çalışma mevsiminin başlaması itibarile vilâyetin bütün yollarında hummali bir faaliyet mevcuttur. Bundan başka senelerdenberi her hangi bir yağmurda şehrin en galabalık yerini bir sel yatağı yapan mecranın değiştirilmesi ameliyesine de başlanmıştır. Heman 8 gündür devam eden bu çalışma neticesinde oldukça mühim bir iş başarılmıştır.

ŞEHİR HALKINA

Şehrimizi sel tehdidinden kurtarmak maksadile Vilâyet ve Belediye tarafından karar altına alınan sel mecrasının temizleme işi için enhari sagirenin tathiri hakkındaki kanununa tevfikan şehir halkından mükellef tutulanların ya dörder gün bilfiil çalışmaları veyahut bunun nakdi mukabilini vermeleri de karara bağlanmıştır. Buna binaen bilfiil çalışacakların vakit geçirmeden mükellefiyetlerini ifa etmeleri ve para vereceklerinde heman tahsildarına tediye eylemelerini hemşehrilerimize tavsiye eyleriz. Aksi halde bu mükellefiyet ceza ile birlikte ifa ettirilecektir.

ŞEHRİMİZ HALKEVİ

Bir Müsamere Verdi

Geliri Halkevimizin Sosyal Yardım koluna mahsus olarak, Evin Gösterit Kolu ile Ar Ko lu tarafından ayın 24 üncü salı günü gecesi sinema binasında bir müsamere verilmiştir. Zengin bir program dahilinde verilen bu müsamerede Yanlışyol piyesi vazı sahne edilmiş ve Müzik Koluda müntehip parçalar çalınıştır.

TAPUDA TAYİN

Vilâyetimiz tapu sicil muhafızlığı muavinliğine tayin kılınmış olan Sivas tapu sicil muhafızı muavini Ali Rıza Sevimay gelerek vazifelerine başlamışlardır.

YURT SEVERLİK

Sungurludan Rıza Kahreman adında bir zat her sene 20 lira vermek suretile aza kayd olduğu Hava Kurumuna bu kerrede orduya verdiği hayvan bedelinin yirmi lirasını da keza kaza kurumuna teberru ettiği haber alınmıştır.

Hava Kurumu Toplantısı

Türk hava kurumu şehrimiz şubesi her hafta pazartesi ve perşembe günleri muntazaman toplanarak kurumun gelirini artırmak hususunda önemli kararlar almaktadırlar.

KARARNAME

Kararname No: 2 - 14369

27-6-1940 tarih ve 2-13786 sayılı kararnameye ektir:

5 Birinciteşrin 1940 a 6 birinciteşrin 1940 a bağlayan gece saat 24 den itibaren yaz saatine nihayet verilerek bütün memleket dahilinde saatlerin bir saat geri alınmasına mütedair olup Koordinasyon Heyeti Reisliğinin 5 9-1940 tarih ve 1-343 sayılı tezkersile teklif edilen ilişik 56 sayılı kararın mer'iyete konması İcra Vekilleri Heyetince 13-9-940 tarihinde kabul olunmuştur.

Ajans Haberleri

Ankara: 25-9-940 Radyo:

Diyarbakır: — Dün sabah Hava Kurumu tayyareleri ve paraşütçüleri Diyarbakıra gelmiş ve şehir üzerinde dolaşarak konfeti atmışlardır. Gençler, tayyare meydanında Umumî Müfettiş, sivil ve askeri erkân ve on binlerce halk tarafından karşılanmışlardır.

Ankara: — Ticaret Vekâletinden tebliğ edilmiştir.

10-8-1940 Tarihinde mevkii meriyete giren 2 - 3477 sayılı kararnamenin sureti tatbikına mütedair talimatnamenin 12 inci maddesinde alivre satışında ancak vekâletçe dış ticaret dairesi reisliğinde lisans verileceği tasrih edilmiş bulunmaktadır. Bu itibarla ancak bu tarihten evvel yapılmış alvire satışlara lisans verileceğinden alâkadarların birliklerce tesci edilen evrakı müsbitelerile birlikte vekâlete müracaatları bildirilir.

Tekirdağ: — Şarap fabrikası bağcılardan üzümün kilosunu 6 kuruştan almağa ve küfe dağıtmağa başlamıştır. Bağcılar fiattan çok memnundur.

Manisa : — Dün Halkevinde hasta bakıcı ve hemşire kursu açılmıştır. Kurs 45 gün devam edecektir.

İzmir : — Şehrimiz kuru meyve ihracatçılar birliği dün bir toplantı yaparak İngiltereye sevk edilecek üzüm ve incirin ihracatçılarını ve müesseseleri arasında tevzi işini görüşmüştür.

Afyon : — Halkevi bu yıl içinde mektebe devam edecek yoksul çocuklara sıcak öğle yemeği verilmesine karar vermiştir.

Marmaris : — Bu sene yalnız Marmaris mıntakasında istihsal edilecek süngerin 10,000 kiloya varacağı tahmin ediliyor.

Muamele Vergisi Kanunu

Kanun No: 3843

Kabul tarihi: 28-5-940

Neşri tarihi: 4-6-940

Mükellefiyetin Şumulü

Madde 1 - Türkiye dahilinde imal edilen maddelerle yabancı memleketlerde imal edilip Türkiyeye idhal olunan maddelerden; bankaların, bankerlerin ve sigorta şirketlerinin bilûmum muamelelerinden bu kanunda yazılı esaslar dairesinde muamele vergisi alınır.

BİRİNCİ KISIM

Türkiyede imal olunan maddelerden alınan muamele vergisi

BİRİNCİ FASIL

Verginin mevzuu

Madde 2 - Türkiye dahilinde imal edilen maddelerin;

I) Sınaî müesseseler;

II) Sınaî müesseselere imalât yaptıran toptancı ticarethane ve müteahhitler;

III) Sınaî müesseselerden veya bunların filyal, şube veya satış mağazalarından doğrudan doğruya veya kumüsyoncu, simsar gibi mutavassıtların delâletile mal alan toptancı ticarethane ve müteahhitler;

IV) I ve II işaretli fıkralarda yazılı mükelleflerin toptan ve perakende satış yapan filyal, şube ve satış mağazaları;

V) III işaretli fıkrada yazılı mükelleflerin toptancı filyal, şube ve satış mağazaları;

Tarafından teslimi muamele vergisine tâbidir.

Madde 3 - İkinci maddede yazılı yerlerden aldığı malları depo, anbar ve mağazalarına idhal etmeden doğrudan doğruya satan ve teslim eden veya ettiren toptancı ticarethane ve müteahhid-

KARAR SAYISI: 56

1 - 5 Birinciteşrin 1940 a 6 birinciteşrin 1940 a bağlayan gece saat 24 den itibaren yaz saatine nihayet verilecek ve bütün memleket dahilinde saatler bir saat geri alınacaktır.

2 - İşbu karar 6 birinciteşrin 1940 dan itibaren mer'idir.

lerin teslimatı da muamele vergisine tâbidir.

Madde 4 - Vergiye tâbi sınaî müessese veya toptancı ticarethane sahibinin akrabalarına ve bunlar şirket halinde ise şeriklerine veya şeriklerinin akrabalarına aid olup bu müessese veya ticarethanelerin mallarını satan satış mağazaları, sınaî müessese veya toptancı ticarethanenin satış mağzası hükmündedir. Sınaî müessese veya toptancı ticarethane sahibinin veya akrabalarının veya şeriklerinin iştirak ettikleri veya hissedar bulundukları şirketlere (hissedarı on kişiden fazla anonim Limitet ve kooperatif şirketler hariç) ait olup sınaî müessese veya toptancı ticarethanenin mamûlâtını satan mağazalar dahi sınaî müessese veya toptancı ticarethanenin satış mağazası addolunur. Bu fıkrada yazılı satış mağazalarının, mamulâtını sattıkları sınaî müessese veya toptancı ticarethaneden maada mahallerden aldıkları malları da satmaları bu vasıflarını değiştirmez.

Vergiye tâbi sınaî müesseselerin, bir takvim yılı içinde tek bir sınaî müessese veya ticarethane veya müteahhide teslim ettiği mamulâtın bedeli, otuz bin lirayı geçmemekle beraber, sınaî müessesenin aynı takvim yılı içindeki teslimatının en az dörtte birine baliğ olduğu taktirde bu mamulatın satış bedelleri resen takdir kümisyonunca 19 uncu maddede yazılı unsurlar nazarı dikkate alınmak üzere takdir olunacak emsal satış bedelinden dûn olamaz. Noksan ise farkı üzerinden sınaî müesseseye ayrıca vergi tarholunur.

İkinci maddenin III işaretli fıkrasında yazılı mükelleflerle bunlara aid taptancı filyal, şube ve satış mağazaları bir takvim yılı içinde bir sınaî müesseseden ve ya bunun filyal, şube ve satış mağazalarından alınan malların dörtte birinden fazlasını tek bir sınaî müessese veya ticarethane veya mütaeahhide satarlarsa bu malların satış fiatları, mezkûr satışların yapıldığı sene içinde diğer şahıs veya ticarethanelere satılmış olan müfebaki malların vahit satış fiatlarının vasatisinden aşağı olamaz; ve aşağı ise vasati satış fiatına göre bulunan bedel vergiye matrah olur. Bir sınaî müessese veya bunun filyal, şube ve satış mağazalarından alınan malların tamamı tek bir şahıs veya ticarethaneye satılmış ise bu malların satış bedeli, 19 uncu maddede yazılı unsurları nazarı dikkate alarak resen taktir komisyonunca tayin olunacak emsal satış bedelinden aşağı olamaz; aşağı ise resen takdir komisyonunun tayin edeceği bedel vergiye matrah ittihaz edilir.

Madde 5 - Bu kanuna göre imal, bir maddenin terkibini, vasfını, hassasını veya şeklini değiştirmek suretile işlenmesidir. Bu suretle işlenen maddelere mamul madde ve bunu vücuda getiren müesseselere sınaî müesese denilir. İmal esnasında hasıl olan tâli maddelerle döküntüler de mamul madde hükmündedir, İmalin makine, alât tezgâh veya kaplar ianesile yapılması, bunların muharrik kuvvetle veyahut beden veya hayvan kuvvetile işletilmesi, imalâtın muvakkat veya daimî şekilde yapılması ve işlenen maddenin müesseseye ait olup olmaması mükellefiyete tesir etmez.

Bu kanuna göre teslim, bir malın mülkiyetinin diğer bir hakikî veya hükmî şahsa intikalini ve malın bu şchsa veya gösterdiği diğer bir mahalle tevdi veya irsalini ifade eder.

Hakiki veya hükmî bir şahıs tarafından verilen ibtidaî maddeden vücuda getirilen mamulâtın o şahsa veya gösterdiği diğer bir mahalle tevdi veya irsali de teslim hükmündedir.

Madde 6 - Bir sınaî müessesenin kendi mamulatını, iştigal mevzuu olan imalât haricinde, müessesenin ihtiyaclarında kullanması, veya müessese sahibinin ve müessese bir şirkete aid ise şeriklerinin hususî ihtiyalarında istihlâk etmek üzere müessesenin mamulâtını alması veya giriştikleri taahdüdün (inşaat taahhüdleri de dahil) ifasında müessesenin mamulâtını sarfetmesi veyahud mamulâtın ikramiye, teberru, prim vesair namlar altında başkalarına verilmeşi, mamulâtın satılmak üzere filyallere, şubelere, satış mağazalarına veyahud kumüsyonculara gönderilmesi de bu kanuna göre teslim sayılır.

Sınaî müesseselerden maada ikinci, üçüncü ve dördüncü maddede yazılı mükelleflerin vergiye tâbi mamullerini yukarıki fıkrada yazılı şekillerde kullanmaları da bu kanuna göre teslim sayılır.

Madde 7 - Vergiye tâbi bir veya müteaddid sınaî müesseseye iptidaî madde vererek yaptırdığı mamulâtın veyahud bir veya müteaddid sınaî müesseseden veya bunların filyal, şupe veya satış mağazalarından aldıkları mamulâtın bedeli bir takvim yılı içinde otuz bin lirayı geçen ticarethane veya müteahhidler bu kanunun tatbikinde toptancı sayılır. Otuz bin liranın tayinine esas olacak bedel, imalât veya satışı yapan sınaî müesseselerin veya bunların filyal, şube ve satış mağazalarının satış bedelidir.

Sınaî müesseslerin veya toptancı ticarethane veya müteahhidlerin şube ve satış mağazaları' merkezlerinden ve filyaller, tabi aldukları şirket veya sınaî müesseseden; bir takvim yılı içinde oldıkları malların bedeli otuz bin lirayı geçtiği takdirde; toptancı addolunurlar. Otuz bin liranın tayinine esas olan bedel, merkezin ve filyallerde, tâbi oldukları şirket veya sınaî müessesenin 18 ve 19 uncu maddeler mucibince taayyün eden satış bedelidir.

Bu kanunda zikredilen müteahhid tabirile, 2395 sayılı kanunun sekizinci maddesinin bir numaralı fıkrasında yazılı müteahhidler kasdedilmiştir.

Bir takvim yılı içinde hem sınaî müesseselere iptidaî madde vererek mamulât yaptıran hem de sınaî müesseslerle bunların filyal, şube veya satış mağazalarından mal alanlar için otuz bin liranın hesabında, yabtırılan ve alınan mamulât bedellerinin mecmuu nazarı dikkate alınır.

Bu maddede yazılı toptancıların ve müteahhidlerin sınaî müesseselere iptidaî medde vererek yaptırdıkları veya sınaî müesseselerle bunların filyal, şube veya satış mağazalarından aldıkları mamulât haricinde, başka mahallerden aldıkları mamulât, otuz bin liranın hesabında dahil edilmez.

İnşaat müteahhidleri munhasıran taahhüd işlerinde kullanmak ve harice satmamak veya, ikramiye, tsberru, prim gibi namlar altında başkasına vermemek şartile iptidaî maddesini vererek yaptırdıkları veya mubayaa ettikleri mamulâttan dolayı bu kanundaki mükellefiyete tâbi değildirler.

Madde 8 - Bir şirket veya sınaî müessesenin idaresi altında veya ona tâbi olarak mezkûr şirket veya sınaî müesseseye aid mamulâtı satan şirketler, bu kanunun tatbikında filyal şirket sayılır,

Sermayesinin en az yarısı veyahud şüreká veya hissedarlar heyeti umumiyesindeki reylerin mutlak ekseriyeti doğrudan doğruya veya mutavassıt şahıslar vasıtasile diğer bir şirketin veya sınaî müessesenin elinde bulunan veyahud şirket işleri hakkında karar ittihaz etmek salâhiyeti doğrudan doğruya veya mutavassıt şahıslar vasıtasile diğer bir şirket veya sınaî müesseseye aid olan şirketler, o sınaî müessese veya şirketin idaresi altında veya ona tâbi addolunur.

Mutavassıt şahıs tâbiri, idare eden şirket veya sınaî müessesenin idare salâhiyetini haiz uzvlarını, müdür, memur ve müstahdemlerini, bunların usul ve fûrunu, karı veya kocalarını ve idare eden şirket veya sınaî müassesenin filyallerini ifade eder.

İKİNCİ FASIL
İstisnalar ve muafiyetler

Madde 9 - Aşağıda yazılı mamul maddelerin teslimi muamele vergisinden müstesnadır.

1 - İmal, alım, satım veya ihracı Devlet inhisarında bulunan maddeler (İnhisarlar İdaresince bu maddeler için imal edilen ve ayrı satılmayan zarflar dahil),

2 - Şeker ve glikoz (şeker fabrikalarınca şeker satışı için imal olunan ve ayrı satılmayan zarflar dahil),

3 - Hava gazı ve ejektrik,

4 - Deniz, kara ve harp teçhizatından madut olup efrat tarafından istimali kanunen memnu olan vesait ve malzeme

5 - Harp gaz maskesi.

6 - Tayyare, bolon ve her nevi hava gemileri, plânörler ve bunların başka yerlerde kullanılması mümkün olmayan yedek ve tecdit parçaları ve paraşüt,

7 - Buharlı, motörlü. yelkenli gemiler, yat ve kotralar, kayık, sandal, kık, salaporya, mavna ve her nevi bahrî merakib tekneleri,

8 - Duba, köprü, her nevi dumbaz, iskele, sal şat vesaire gibi eşya nakline mahsus deniz vasıtaları, sabih vinçler, tarak vapurları ve dubaları, sabih dok ve elevatörler,

9 - A) Sanayi ve maadin işlerinde ve her nevi su merakibinde kullanılan ve nevileri Maliye ve İkisat Vekâletlerinin müşterek teklifi üzerine İcra Vekilleri Heyetince tesbit ve ilân edilecek olan makineler, alât ve edevat ve bunların yedek ve tecdit parçaları.

(Teşvikı sanayi muafiyetinden istifade eden sınaî müesseseler tarafından imal edilmek kaydiyle ve sanayi ve maadin işlerile su merakibinden başka yerlerde kullanılması mümkün olanlar hakkında İcra Vekilleri Heyetince tesbit edilecek şartlar dahilinde).

— Sonu var —

ZAYİ MÜHÜRLER

Hankozlusuna ait resmî mühürle azadan Ali Bal, İsmail Hakkı Şahan ile kendi isim mühürlerimizi zayi ettik. Bu kerre yenisini almak üzere müracaat eyledik. Eski mühürlerin hükmü olmadığını ilân eylerim.

Köy Muhtarı
Abdullah Çelik

Zayi Nüfus Cüzdanı

Nüfus cüzdanımı zayi ettim bu kerre yenisini alacağımdan eski nüfus cüzdanının hükmü olmadığını ilân eylerim.

Sungurlunun Yabancı İslâm M.
Ömer oğlu Kâmil Oltulu

Nüfus Sayımı her sene tekrar edilmesine imkân olmıyan çok külfetli ve masraflı bir iştir. Beş sene sonra yapılması düşünülen dördüncü Sayıma kadar nüfusumuzun ne nisbette inkişaf edebileceğini bize önümüzdeki (20 İLKTEŞRİN) de yapılacak olan Genel sayımdaki küçük çocuk miktarı gösterecektir. Bunun için, yarının büyükleri olan çocukların en küçüklerini bile yazdırmğı ihmal etmeyiniz.

BAŞVEKÂLET
İstatistik Umum Müdürlüğü

Hava Kurumu bu güne kadar temin ettiği başarılarla, beynelmilel ölçüde örnek bir Millî Müessesemiz oldu. Fakat yaşadığımız devir ondan daha büyük işler beklemektedir. Ona bu imkânı vermek için bütün vatandaşların el birliği yapmaları, birbirine bu vazifelerini hatırlatarak Hava Kurumuna aza yazılmaları lâzımdır. Hava Kurumuna aza olmak, bu büyük memleket davasına hizmet etmek ve bu hizmetle övünmek fırsatını kazandıracaktır. Hava Kurumunun azası olmak milli meselelerde şuur sahibi oluşun delilidir.

Emniyet Müdürlüğünden

Kebapçılar çarşısında yüz küsur kuruş bulunmuştur. Sahibinin Emniyet dairesi altındaki Polis karakoluna müracaat ettirilmesi ilân olunur.

Çorum İcra Memurluğundan

Kirlipiricin Emineye (170) lira itasına borçlu Hacırecep mahallesinden Kurt Memiş oğlu olü Mehmet vereseleri işbu borçlarını vermediklerinden namlarında mukayyit Yeniyol mahallesinde 200 ada, 18 parsel, sahife 422 kayitli sağı 17 solu 19 arkası 9 ve 10 parseller önü yol ile mahdut bir kıt'a hanede borçlu vereselerine ait evin temamı 5760 sehim itibarile 1160 sehminin satılmasına karar verilmiştir. Satış 16-10-940 çarşamda günü saat 10 - 12 de Çorum İcra dairesinde yapılacaktır. Evin tamamına 400 lira kıymet konulmuştur. Satış gününde haneye taktir edilen kıymet 400 liradan 1160 sehmine düşecek miktarın yüzde yetmiş beşini buluduğu takdirde en çok artırana ihale edilecektir. Yevmü muayyende böyle bir bedel elde edilmez veya hiç bir talip bulunmazsa satış on gün temdit edilerek 26-10-940 cumartesi günü aynı saatte yapılacaktır. İkinci artırmada en çok artırana ihale dilecektir. Satış peşin para iledir. Taliplerin hisseye düşen bedeli muhemmenin yüzde yedi buçuk nisbetinde bey akçası veya millî bir banka mektubu tevdi etmeleri şarttır. İşbu hane üzerinde bir hak iddia eden kimselerin yirmi gün içerisinde evrakı müsbitelerile birlikte dairemize müracaat ederek haklarını tesbit etmeleri aksi takdirde paylaşmadan hariç kalacaklardır. Bu işe ait şartname herkesin görebilmesi için bu günden itibaren dairemizde açık bulundurulacaktır. Daha fazla malûmat almak isteyenlerin 939 - 1599 numarayı hamilen dairemize müracaatları ilân olunur.

Çorum P. T. T. Müdürlüğünden
Posta Sürücülükleri Eksiltme İlânı

1 - Eksiltmelerinin 18 - Eylül 940 tarihinde yapılacağı evvelce ilân olunan:

A) Dört yüz lira aylık muhammen bedelli ve haftada karşılıklı yedi seferli Çorum - Sungurlu - Çerikli arası otomobilli posta sürücülüğüne sürülen pey baddi lâyik görülmediğinden:

B) Yüz lira aylık muhammen bedelli ve haftada karşılıklı üç seferli Çorum - Alaca,

C) Yüz lira aylık muhammen bedelli ve haftada karşılıklı dört seferli Çorum - İskilip,

Ç) Yüz yirmi lira aylık muhammen bedelli ve haftada karşılıklı üç seferli Çorum - Merzifon arası otomobilli posta sürücülüklerine talip çıkmadığından açık eksiltme 30 - Eylül - 940 pazartesi günü saat 14 de Çorum P. T. T. merkezi binasında yapılmak üzere on gün uzatılmıştır.

2 - Talipler şartnameleri Çorum P. T. T. Müdürlük kalemi ile merkez şeflerinden bedelsiz alır veya görebilirler.

3 - İsteklilerin reşit ve iyi huy sahibi olduklarına, namus ve hayisiyyete dokunur cürüm ve bahusus ağır hapis veya o derece cezayı icap ettirecek bir fiil ile mahkûm bulunmadıklarına ve derecei ikti darlarına dair vesikalar göstermesi ve okur yazar olmayan isteklilerin noterden musaddak bir vekâletname ile okur yazar bir vekil bulundurmaları lâzımdır.

4 - Muvakkat teminat, aylık muhammen bedellerin bir senelik tutarının yüzde 7, 5 ğu nisbetindedir.

ZAYİ MÜHÜR

Mecidözü ziraat bankasından almakta olduğumuz para bordrosundaki tatbikli mühürlerimizi zayi ettiğimizden yenisini yaptırdığımızı ve eskisinin hükmü olmadığını ilân eylerim.

Mecidözünün Bayındır köyünden
İdris Aköz ve Hüseyin Atmaca

20 İLKTEŞRİN Genel Nüfus Sayımında hiç bir ferdin sayım harici kalmaması için hükümet lâzımgelen bütün tedbirleri almıştır.

Fakat buna rağmen her hangi bir sebeple oturduğu binaya sayım memuru gelmemek Veya unutulmak suretiyle yazılmıyanlar olursa, bu kabil kimseler derhal hükümete müracaat ederek kendilerini kaydettireceklerdir.

BAŞVEKÂLET
İstatistik Umum Müdürlüğü

Havada kuvvetli olmak cepheler gibi gerileri de emniyet altında tutmak demektir. Gerilerin emniyeti, çoluk çocuğumuzun, ana ve babanızın ve yuvanızın emniyeti manasına gelir. Bu sizin ve sizden olan varlıkların korunması için katlanamıyacağımız hiç bir fedakârlık yoktur. Fakat bunun için sizden istenen fedakârlık derecesine çıkmıyor. Ayda en az 10 kuruş vermeği taahdüt ederek Hava Kurumuna âza yazılırsanız bu emniyeti elde edeceksiniz.

Çorum C. Müddeiumumiliğinden

1 - 9-9-940 Tarihinden itibaren 15 gün müddetle açık eksiltmede bulunan Çorum cezaevi septik çukuru ve jandarma karakol binası inşaatına talip olanların aranılan ticaret odası vesikasını ibraz edememelerinden Birincişeşrin ayının 3 üncü perşembe günü saat 15 de Çorum Cumhuriyet Müddeiumumilik makamında müteşekkil komisyon muvacehesinde ihale edilmek üzere eksiltme müddeti 10 gün uzatılmıştır.

2 - Yapılacak işin keşif bedeli (6) bin liradır.

3 - Muvakkat teminat (450) liradır.

4 - Bu işe ait evrak şunlardır:
A - Keşifname ve silsilei fiat
B - Eksiltme şartnamesi
C - Hususî şartname
D - Mukavele projesi
E - Bayındırlık işleri genel şartnamesi
F - Umumî ve fennî şartname

5 - Bu vesaik her gün Nafia dairesinde görülebilir.

6 - Eksiltmeye girebilmek için teminat akçalarının yatırılması ve ticaret odası vesikasının ibraz edilmesi şarttır.

Sungurlu Sulh Hukuk hakimliğinden

Sungurlunun İmirli köyünden Halil kızı Ayşe Bekik tarafından mezkûr köyden Ali oğlu Numan ve arkadaşları aleyhine açılan 9 tarla ve 1 harmanın şüyûunun izalesi davasının icra kılınmakta olan muhakemesinde:

Müddea aleyh Numanın ikametgâhı meçhul olduğundan gazete ile ilanat yapılmasına karar verildiginden tebligat makamına kaim olmak üzre 25-10-940 cuma günü saat 9 da Sungurlu sulh hukuk makemesinde hazır bulunması ilan olunur.

Zayi şahadetname

332 - 333 Yılında İskilip rüştiyesinden almış olduğum şahadetnamemi zayi ettim. Yenisini alacağımdan eskisinin hükmü olmadığını ilân eylerim.

İskilibin Bahabey mahallesinden
Berber Osman oğullarından
Mustafa o. Lütfi Ünal

DEFTERDARLIKTAN

Bilâ varis vefat eden Çolak oğullarından İbrahim oğlu Alîden hazineye intikal eden hane ile eskekin mevkiindeki bir kıt'a bağın açık artırma suretile satışa çıkarılmış isede; talip zuhur etmediğinden 2490 sayılı kanunun 43 üncü maddesinin son fıkrası hükmüne tevfikan 16-9-940 tarihinden itibaren bir ay içerisinde pazarlıkla satılmasına karar verilmiş olduğundan taliplerin muhammen bedel üzerinden teminat akçasını maliye veznesine yatırdıktan sonra pazarlığa iştirak etmek üzere Deftardarlık makamına müracaatları ilân olunur.

Tapu Sicil Muhafızlığından

Çorumun uç mahallesinden Körhüseyin oğlu Abdullah karısı Fatma vereselerinin aşçılar bağlarındaki bir kıt'a bağlarını senetsiz tasarrufattan namlarına muamele yaptırmakda olduklarından mahallinde keşif ve tahkikat icrası için 6 10-940 pazar günü başına bir memur gönderileceğinden mezkûr yere ait bir hak iddia edenler varsa yedlerinde mevcud vesaikleriyle birlikte Çorum tapu sicilli Muhafızlığına veyahut keşif günü memuru mahsusuna ibraz etmeleri ilân olunur.

ZAYİ MÜHÜR

Ziraat bankasından para istikrazı sırasında bordroya vaz ettiğim tatbikli mührümü kazaen zayi ettim yenisini yaptırdığımdan eskisinin hükmü olmadığını ilân eylerim.

Mecidözünün Bayındır köyünden
İsmail oğlu Hamdi Sürek

Zayi Terhis Vesikası

Kızılcahamam askerlik şubesinden aldığım terhis vesikamı zayi ettim. Yenisini alacağımdan eskisinin hükmü olmadığını ilân eylerim.

Kızılcahamam - Pazar Nahiyesinden Yüzbaşı Murtaza hafidi
Ziya Saruhan

ASKERİ SATIN ALMA KOMİSYONUNDAN

Çorumdaki askeri birliklerin 940 - 941 seneleri ihtiyacı için aşağıda cins, miktar, muhammen bedeli ve muvakkat teminatları ile ihale gün ve saatleri karşılarında gösterilen (13) kalem yiyecek, yem ve yakacak maddeleri kapalı ve açık olarak eksiltmeye konulmuştur. Eksiltmeleri belli edilen gün ve saatlerde ordu evindeki komisyonda yapılacaktır. Kapalı zarf eksiltmeye taliplerin muayyen vakittan bir saat evvel zarflarını ve açık eksiltmeye taliplerin muvakkat teminatlarını muayyen zamanda komisyon reisine teslim edeceklerdir. Şartnameler her an ve zaman komisyona müracaatla görülebilecektir.

Cinsi	Miktarı Kilo	Muhammen bedeli Lira	K.	Muvakkat teminat Lira	K.	İhale günü	saatı	Tarzı eksiltme
Sığır eti	200000	40000		3000		15-10-940 salı	10	kapalı
Pirinç	15000	5025		377		14-10-940 pazartesi	10	»
Bulgur	84000	8400		630		16-10-940 çarşamba	10	»
Kuru fasulya	50000	8250		619		17-10 940 perşembe	10	»
Nohut	15000	1350		102		8-10-940 salı	10	açık
Mercimek	15000	1800		135		8-10 940 salı	15	»
Patates	24000	1920		144		9-10-940 çarşamba	10	»
Yarma	20000	1600		120		9-10-940 çarşamba	15	»
Kuru soğan	12000	600		45		9-10-940 çarşamda	10	»
Arpa	480000	19200		1440		18-10-940 cuma	10	kapalı
Ot	275000	8937	50	671		19-10 940 cumartesi	10	»
Saman	185000	1850		139		10-10-940 perşembe	10	açık
Odun	1200000	18000		1350		21-10-940 pazartesi	10	kapalı

1-3

DAİMİ ENCÜMENDEN

Cinsi	Enaz	Encok	Muvakkat teminat Lira	K.	Muhammen rayiç K.
Ayvalık sabunu	900	1100	3	30	40
Makarna	1000	1200	22	50	25
Şehriye	500	600	11	25	25
Kuru üzüm	600	800	15	00	25
Taze meyva	800	1000	4	50	6
Adet limon	600	800	2	40	4
Kilo çay	12	15	6	00	550
Birinci ekmek	22000	24000	180	00	10

10-9 940 tarihinden itibaren açık eksiltme müddeti on gün uzatılan memleket hastanesinin 940 mali yılı ihtiyacatından yukarıda cins, miktar ve muhammen bedelleri yazılı sekiz kalem erzak ve levazımına bu müddet içinde de talip çıkmadığından 20-9-940 tarihinden itibaren 2490 sayılı kanunun 43 üncü maddesinin son fıkrasına tevfikan bir ay içinde pazarlıkla muamelesi temamlanmak üzere açık eksiltme müddeti uzatılmıştır.

Taliplerin teminatlarile birlikte mezkûr gün ve saatte vilâyet daimi encümenine müracaatları ilân olûnur. 1-4

Daimi Encümenden

1 - 10 9 940 Tarihinden itibaren açık eksiltme müddeti on gün uzatılan vilâyet aygır deposunda mevcut damızlıkların 940 mali yılı ihtiyacatından azı 11215, çoğu 12000 kilo yulaf ile azı 19000, çoğu 20000 kilo kuru otuna bu müddet içinde de talip çıkmadığından 20-9-940 tarihinden itibaren 2490 sayılı kanunun 43 üncü maddesinin son fıkrasına tevfikan bir ay içinde pazarlıkla muameselesi tamamlanmak üzere açık eksiltme müddeti uzatılmıştır.

2 - Muhammen bedelleri yulafın 5, kuru otun 4 kuruştur.

3 - Muvakkat teminat yulafın 45, kuru otun 60 liradır.

4 - Eksiltme şartnameleri encümen kalemindedir.

5 - Taliplerin teminatlarile birlikte bir ay içinde Vilâyet Daimi Encümenine müracaatları ilân olunur. 1-4

Orman Çevirge Müdürlüğünden

Çoruma 25 kilometre mesafede bulunan Köse ormanının şarkan Soğukpınar tepesi ve sarı uçuk, şimalen Soğukpınar deresi, cenuben kamişli dere, garben göç yolu alanı ile çevrili domuzçukuru kıt'asının bir numaralı bölümünden (1052) kental meşe odunu ve keza Çoruma 35 kilometre mesafede bulunan Urlu ormanının şarkan Darılık deresi, şimalen Darılık deresi ve İskilip Alaca yolu, garben Savran sırtları ve çam mıntakası, cenuben Yunluğun tepesi, deresi ile çevrili (Savran) kıtasının bir numaralı bölümünden (2808) kental meşe odununun beher kentalın muhammen bedeli 20 kuruştan olmak üzere 19-9-940 tarihinden itibaren 15 gün müddetle açık artırmaya çıkarılmıştır.

Kanuni evsafa haiz istekliler ihale günü olan 4-10-940 cuma günü saat 14 de yüzde yedi buçuk ilk teminat makbuzları ile Çorum Orman Çevirge Müdürlüğünde müteşekkil komisyona müracaatları ilân olunur. 1-2

Orman Çevirge Müdürlüğünden

Çorum merkez kasabasına 40 kilometre mesafede kâin ve İnalözü Köyü civarındaki demirci dere devlet ormanın evrakı keşfiyesindeki 4 ve 5 numaralı maktalarından 4760 kental kara meşe odununun 7-10-940 günü orman idaresinde satış yapılacağından kanunî evsafa haiz isteklilerin yevmi mezkûr de saat 14 de 73 liralık teminatı muvakkate makbuzlarile birlikte komisyon mahsusuna müracaatları ilân olunur. 1-2

Orman Çevirge Müdürlüğünden

Çoruma 30 kilometre mesafe dahilinde ve Mecidiye civarında bulunan Ekşimik Devlet baltalık ormanının idarede mevcut raporundaki 939 ve 940 senesi maktalarından 3000 Kentâl meşe odunu açık arttırma suretiyle satılacağından isteklilerin 45 Lira teminat akçası makbuzile 7-10-940 tarihinde saat 14 de orman idaresindeki komisyona baş vurmaları ilân olunur. 1-2

Orman Çevirge Müdürlüğünden

Çoruma 35 kilometre mesafe dahilinde bulunan ve Delibekir oğlu köyü civarında kâin meşe baltalık ormanından idarede mevcut evrakı keşfiyesine göre 939 senesi maktaının üçte ikisile 940 senesi maktaı hasılatının tamamı olan 2500 kental meşe odunu satıya çıkarılmış olduğundan ihale günü olan 7-10-940 günü saat 14 de 37, 5 liralık teminat makbuzu ile orman idaresinde müteşekkil komisyona müracaatları ilân olunur. 1-2

Orman Çevirge Müdürlüğünden

Çorum kasabası cenubunda ve 30 kilometre mesafede Kireçocağı köyü civarında kâin kırıksoku devlet baltalık ormanından idarede mevcut evrakı keşfiyesine nazaran 939 senesi maktaı nısıf ve 940 maktaının tam hasılatı olan 1746 kental meşe odunu açık artırma suretile satıya çıkarılmıştır.

İsteklilerin 26 lira teminat makbuzile ihale günü olan 5-10-940 günü saat 10 da orman müdürlüğünde müteşekkil komisyona baş vurmaları ilân olunur 1-2

Orman Çevirge Müdürlüğünden

Çorum merkez kasabasına 20 kilometre mesafede ve Seydim köyü şarkında kâin dikmen namile maruf devlet ormanının pilânda muharrer 7 numaralı maktaının 5695 hektardan ibaret parçasından dört ay müddetle ormandan çıkarılmak üzere 1128 meşe 20-9-940 tarihinden itibaren 15 gün müddetle müzayedeye çıkarılmıştır.

Kanunî evsafa haiz isteklilerin 5 10 940 günü saat 10 da Orman idaresinde müteşekkil komisyona müracaatları ilân olunur. 1-2

Tapu Sicil Muhafızlığından

Accelisani mahallesinden Kırış oğullarından Hüseyin oğlu Hüseynin Hasmürsel mevkiinde bir kıta tarlanın bilâsened bulunmasından dolayı mahallinde keşif ve tahkikat icrası için 6-10-940 pazar günü bir memur gönderileceğinden mezkûr tarlaya tasarruf iddiasında bulunan varsa şimdiden tapu Sicilli muhafızlığına ve yahut keşif günü tarlanın başında bulunarak iddialarını gelecek memura söylemeleri ilân olunur.

İlân ve Abone

Yazı işleri için vilâyet Mektupçuluğuna müracaat edilir.

Matbaa işleriçin Matbaa Müdürlüğüne müracaat edilir.

GAZETENİN SENELİĞİ

100 Kuruştur

İlânın satırı - 5 - kuruş
Teşekkür İlânı Satırı -10- K
Günü geçen gazete - 5 - «
Haftası « « - 25 - «

ÇORUM VİLÂYET MATBAASI

KURULUŞ TARİHİ: 1921

İDARE YERİ

vilâyet matbaası

ÇORUM

YIL: 19 — No. 1041

Çarşamba

2 - I. Tegrin - 1940
Nushası - 2 - kuruştur

- HER HAFTA ÇIKAR VİLÂYET GAZETESİDİR -

Millî Şefimizin
Doğum Yıl DönümüM ünasebetile

Reisicumhur İsmet İnönünün doğumlarının yıldönümü münasebetile, İngiltere Kralı Majeste Altıncı George tarafından kendilerine hararetli bir tebrik telgrafı gönderilmiş ve Millî Şefimiz de samimî teşekkürlerini telgrafla bildirmiştir.

DAHİLİYE VEKİLİMİZ
Ankaraya Dönüyor

İstanbul: 1 — Dahiliye Vekili öğleden evvel vilâyette, öğleden sonra belediyede elektrik şirketinde ve parti merkezinde meşgul olmuş, akşam Ankaraya hareket etmiştir. Vekil beyanatında Trakyada vekâleti alâkadar eden işler hakkında tetkikler yaptığını, bu güzel yurd parçasında halkın tam bir itimat içinde işiyle gücüyle meşgul olduğunu, gördüklerinin kendisini çok memnun ettiğini ve İstanbul elektrik - tramvay idaresi ihtiyaçlarının da kısa bir zamanda temin edileceğini söylemiştir.

İNHİSARLAR VEKİLİ
İzmitten Ayrıldı

İzmit, 1 a.s. - Şehrimizde tetkiklerde bulunmakta olan Gümrük ve İnhisarlar Vekili Raif Karadeniz dün Bahçeciye gitmiş ve tütün müstahsilleriyle görüşerek dileklerini dinlemiştir.

Raif Karadeniz bu tetkiklerini müteakip şehrimizden ayrılmış ve istasyonda Vali Ziya Tekeli, Amiral Şükrü Okan, Amiral Hulûsi ile askerî erkân, belediye parti, halkevi reisleri ve kalabalık bir halk tarafından uğurlanmıştır.

MAİYET MEMURU

Vilâyetimiz Maiyet Memuru Hüsnü Giderin, Yüksek Dahiliye Vekâletince bu kerre terfian Bursa Vilâyeti Maiyet Memurluğuna tayin kılındıklarını haber aldık.

Vilâyetimizde kaldıkları az bir zaman zarfında vazifesinde değerli varlıklar yaratan Hüsnü Gidere yeni vazifelerinde de verimli muvaffakıyetler dileriz.

TÜRKYOLU

İzmitte intişar eden Türkyolu arkadaşımız 16 ıncı yıl dönümünü idrâk eylemiştir. Arkadaşımızı tebrik eder, yurda ve millete faydalı olarak çok uzun yıllar muammer olmasını dileriz.

Başvekilimizin
SEYAHATLERİ

Adana: 1 a. a. — Başvekil Doktor Refik Saydam bugün refakatinde Ticaret Vekili Nazmi Topçuoğlu olduğu halda saat 13 de Toros ekspresiyle şehrimize gelmiş ve istasyonda vali ve hükümet erkânı tarafından karşılanmıştır. Başvekilimiz terenin tevekkufu esnasında istasyonda toplanan halkla konuşmuş ve aynı trenle yollarına devam etmişlerdir.

İKTİSAT VEKİLİMİZİN
Hopadaki Tedkikleri

Hopa, 1 a.a. - İktisat Vekili Hüsnü Çakır bugün Cumhuriyet vapuru ile buraya gelmiş vali, vilâyet parti başkanı parti ve halkevi, belediye heyetleri, Eti bank, Murgul ve Kuvarshan fabeikalar direktörleri ve kalabalık bir halk kütlesi tarafından karşılanmıştır. İktisat Vekili hükûmeti, belediyeyi, parti ve halkevini ziyaret ettikten sonra Etibank müesseselerini ve yeni inşa edilen otomatik vinci, havi iskeleyi tetkik eylemiştir.

ORMAN AVUKATLIĞI

Bu kerre yeniden ihdas edilen Vilâyetimiz Orman Çevirge Müdürlüğü Avukatlığına, şehrimiz Avukatlarından Hasan Ceridin tayin kılındığı haber alınmıştır. Kendisini tebrik eder muvaffakıyetlerini dileriz.

Aza Kaydine Başlandı

Türk Hava Kurumu şehrimiz şubesi aza kaydi işine ehemmiyetle çalışmaktadır. Çorumlular Kurumun bu faaliyetine karşı candan bir alâka göstermektedir.

NİŞAN TÖRENİ

Vilâyetimiz Jandarma Komutanlığı Mülhakı Yüzbaşı Muhittin Erözdemirin kızları Bayan Nermin Erözdemirle Alaca Hakimi M. Zerrin Akgünün nişan törenleri çok galabalık davetliler huzurunda Eylûlun 26 ıncı perşembe günü akşamı askerî mahfelde icra kılınmıştır. Yeni Nişanlıları tebrik eder, mes'ud bir yuva kurmalarını dileriz.

Valimizin
TEFTİŞLERİ

Valimiz Sayın Bay Salih Kılıç, refakatlerinde Hususi Muhasebe Müdürü Faik Üster de bulunduğu halda geçen cumartesi günü Sungurluyu şereflendirmişlerdir. Merkez kazası, Boğazkale nahiyesi ve Alaca Hüyük köyünde idare işleri ve hususi muhasebe muamelâtı etrafında teftişatta bulunduktan başka, devam eden yol faaliyetleri üzerinde de tetkikatta bulunan kıymetli Valimiz cumartesi günüde Alacayı şereflendirmişler ve iki gece orada kalarak halk ile temasta bulunmuşlar ve keza burada da kaza idaresi, yol ve köprü tamirat ve inşaatı etrafında tetkikat ve teftişat icrasından sonra pazar günü şehrimize dönmüşlerdir.

Toplantı

Vilâyetimizde nüfus sayım işi hummalî bir hızla devam etmektedir. Vilâyetimiz dahilindeki sayım mıntakaları tefrik edilmiş, sayım ve kontrol memurlarında seçilmiştir.

Eylûlun 30 uncu günü Valimiz Sayın Bay Salih Kılıç'ın riyasetinde sayım ve kontrol memurlarının temamile iştirak ettiği bir toplantı yapılmıştır. Bu toplantıda Valimiz sayımın kıymet ve ehemmiyetile bu işte vazife verilen arkadaşlara terettüp eden hizmetlerin büyüklüğünü tebarüz ettiren bir söylevde bulunmuşlar ve müteakiben Nüfus Müdürü tarafından da sayım ve kontrol memurlarının yapacağı işler ve defter işleme şekilleri üzerinde talimatnamede münderiç esaslar dahilinde mufassal izahat verilmiştir. Bu toplantının bir kaç defa daha yapılacağıda haber alınmıştır.

Sayım, bilgisi her müsbet faaliyetin birinci şartı ve ilk muvaffakıyet unsurudur. Bir işi tam olarak başarmak isteyen, bir kalkınmanın verimlerini almağa yeltenen her ferd, her cemiyet ve her teşekkül en önce rakamların ışığına muhtaçtır. Rakamsız değil millî bir camianın en küçük hususî bir teşebbüsün bile idaresi kabil değildir.

Bakkal dükkânındaki çeşitlerin, eczacı ilâçlarının, Bankacı parasının Komutan askerinin, aile başkanı çocuklarının, fabrikacı işçilerinin, çiftçi ırgatlarının ve tüccar sermayesinin miktarını nasıl bilmek ihtiyacı da ise Deylet de Ulusunun sayısını ve vasıflarını bilmek mecburiyetindedir.

20 İlkteşrinde yapılacak sayım işte bu ihtiyacı karşılayacaktır.

BAŞVEKÂLET
İstatistik Umum Müdürlüğü

Muamele Vergisi Kanunu

Kanun No: 3843

Kabul tarihi: 28-5-940 Neşri tarihi: 4-6-940

—Geçen Sayıdan Artan—

B) Nakliye, tahmil ve tahliye ve kuvvei muharrike istihsal ve nakil tesisatına muktazi olup nevileri Maliye ve İktisat Vekâletlerinin müşterek teklifi üzerine İcra Vekilleri Heyetince tesbit ve ilân edilecek olan malzeme (inşaat malzemesi hariç) ve vesaiti muharrike ve müteharrike ve bunların yedek ve tecdit parçaları (teşvikı sanayi muafiyetinden istifade eden sınaî müesseseler tarafından imal edilmek ve teşvikı sanayi muafiyetinden istifade eden sınaî müesseseler tarafından kendi ihtiyaçlarında kullanılmak üzere satın alınmak şartile).

10 - Ziraatte kullanılan her nevi makine, âletler ve araba gibi vasıtalar, (cins ve nevileri Ziraat ve Maliye Vekâletlerince müştereken tayin olunur.) Ziraatte kullanılan sun'i gübreler.

11 - Kitap, ve gazete, mecmua, risale, harita, atlas, coğrafya ve kozmoğrafyaya müeallik mücessem küreler, ilme, talim ve terbiyeye müteallik resimler, plânlar, levhalar, maketler, mo-

(20 İlkteşrin) Genel Nüfus Sayımında yazılacak nüfus o gün her evde veya başka binalarda şahsen hazır bulunan nüfustur. Bir evin, bir ailenin nüfusundan olupta o gün her hangi bir sebeple başka bir memlekette, başka bir şehirde veya başka bir binada, askerlikte mektepte, hastanede, seyahatde bulunanlar katiyen yazılmıyacaktır. Çünkü bu kabil kimseler aynı günde bulundukları yerde yazılmış olacaklardır.

BAŞVEKÂLET
İstatistik Umum Müdürlüğü

Bütün vatandaşların Hava Kurumuna aza yazıldıkları gün bu memlekette ne hava tehlikesi, ne hava hakimiyeti şüphesi kalacaktır.

Sayımın bütün yurtta bir günde başarılması Sosyal Birlik ve çalışmanın en güzel bir belgesi olacaktır.
Bu büyük günde Devletin buyruklarına hepimiz uymalıyız.

BAŞVEKÂLET
İstatistik Umum Müdürlüğü

Hava Kurumuna aza yazılmak milletçe yerine getireceğimiz bir vazifedir. Az veya çok taahhütte bulunmayı düşünmeksizin, bütün vatandaşların Hava Kurumuna aza yazıldığını gördüğümüz gün, bu memleketin emnivet ve selâmeti teminat altına alınmış olacaktır. Bu neticeye varmak için birbirimize yol göstererek herkesin Hava Kurumuna aza yazılmasını temine çalışalım. Kurtuluş bundadır.

deller, musiki notası ve nota kâğıdı,

12 - Tâkim veya teksif edilmiş veya toz haline getirilmiş şekerli ve şekersiz süt, tereyağı, sadeyağ, yoğurt, peynir, balık konservesi, kırılmış veya toz haline getirilmiş tuz, kavrulmuş veya döğülmüş kahve, uzun müddet muhafazası mümkün olmayan ve satıldığı yerde istihlâki mutad bulunan yiyecek ve içecek maddeleri, ekmek, peksimet, hayvan yemi olarak kullanılmak üzere un haline getirilmeksizin ezilmiş veya kırılmış hububat ve bakliyat, melâs, prina, kepek,

13 - Temizlenmiş ve işlenmiş bağırsak,

14 - Bilumum maden cevherleri ve taşlar (istihraç, izabe ve tasfiye dolayısile) kok, sömikok ve biriket kömürleri.

15 - Her türlü soba (elektrik ve havagazı sobaları hariç) Kütahya tipi ve üzeri resim ve nakışlarla işlenmiş vazo, tabak, saksı ve emsali çini mamulâtı.

16 - Şark halısı, kilimi ve keçesi, velense.

17 - Eczanelerde imal edilip perakende olarak satılan ilâçlar.

18 - Vergiye tâbi olmayan veya muamele vergisi ödenmiş bulunan nebati, hayvanî ve madenî yağların, gaz ve benzinlerin karıştırılması suretile vücude getirilen mahlutlar, ispirto ve benzinin karıştırılması suretile vücude getirilen mahlutlar.

19 - Ağaç rende talaşı, yol ve yapı inşaatında kullanılmak üzere ihzar edilmiş taşlar ve harçlar.

20 - Odun kömürü.

21 - Altı ingiliz numarasına kadar olan keskam ve pamuk ipliklerile dört metrik numaraya kadar olan strayhgarn iplikleri.

22 - Her türü tuğla ve kiremit, ateş tuğlası ve harçları,

23 - Sabun (Tuvalet sabunu hariç.)

24 - Kasket.

25 - Tıbbî ve ispençiyari müstahzarlar, diş macunu, suyu ve tozu (Tıbbî ve ispençiyari müstahzar ruhsatnamesini haiz olsalar dahi saç boyası, losyonu ve suyn şampuvan ve biryantin, ruj, podra, tırnak boyası ve cilâsı, kozmatik, düzgün, sürme ve emsali itriyat ve tuvalet levazımı, bu muafiyetten istifade edemezler.)

26 - Gliserin.

Madde 10 - Aşağıda yazılı müesseseler muamele vergisinden muaftır.

1) Yerli mahsulleri ve prinayi tasir veya tasfiye ederek yağ istihsal eden müessesesler (münhasıran bu işlerinden dolayı),

2) Hububatı, nebati ve hayvanî mahsulleri, kuru yemişleri, kabuk' çöp ve kıllarından, pamuğu çekirdeğinden ayıran, ayıklayan, temizleyen, eleyen, havalandıran, kurutan, tuzlayan ve üzümü boyayan müessesler, su ile müteharrik bulunan çeltik dinkleri (Bu işlerinden dolayı kuş tüyü, sunî ipek, sunî yün ve sunî pamuk imal yerleri mamulâtı muamele vergisine tâbidir.)

3) 9 uncu maddenin 6,7,8,9 ve 10 uncu fıkralarında yazılı vesaitin ve bu vesaitte kullanılan makine ve aletlerin tamiratını ve her türlü montaj işi yapan müesseseler (Yalnız bu işlerden dolayı)

4) Fotoğrafhaneler, filim imalâthane ve stüdyoları.

5) Münhasıran halkın kendi ihtiyaçları için getirdikleri hububatı öğüten, fırınlara, un ve zahire tüccarlarına hububat öğütmeyen ve kendi hesablarına hububat öğütüp satmayan yel ve su ile müteharrik valssiz, eleksiz değirmenlerle muharrik kuvveti kırk beygiri geçmeyen ayni şartları haiz eleksiz, valssiz motörlü degirmenler (Bu degirmenlerde zatî ihtiyaç için öğütülen unlar satılığa çıkarılırsa bu unlardan vergi alınır.)

6) İnşaat yerlerinde, faaliyeti inşaatın devamı müddetine maksur olmak üzere kurulan atelyeler (munhasıran bu inşaatta kullanılacak mevaddı imal etmek, harice imalât ve satış yapmamak veya vücude getirdikieri mamulâtı her ne nam ile olursa olsun parasız da losa başkalarına vermemek şartile) (bu şartlardan her hangi birine riayet edilmediği takdirde bu atelyelerde vücude getirilen mamulât resen ve iki kat zamla vergiye tâbi tutulur.

7) Muharrik kuvveti beş beygiri ve işçi sayısı onu geçmeyen, dolab ve palamut değirmeninden başka tesisatı olmayan ve munhasıran meşin ve sahtiyan imal eden tabakhaneler.

8) El veya su ile müteharrik hızarlar,

Madde II - Aynı evde ikamet eden aile efradı tarafından munhasıran ikametgâh dahilinde icra edilmek ve muharrik kuvvet kullanılmamak (muharrik kuvvetle işleyen dikiş makineleri hariç) ve hariçten alacağı işçi beşi geçmemek şartile iplik, havlu, örtü, çorab ve mensucat gibi örgü ve dokuma işlerile dantelâ ve nakış işleri, hasırcılık ve sepetçilik mamulâtı, ip ve urgan imalâtı muamele vergisinden muaftır. İp ve urgan imalâtında ikametgahtan gayri yerlerden istifade edilmesi muafiyeti kaldırmaz.

Yukarıki fıkrada yazılı şartlardan her hangi biri zail olduğu takdirde keyfiyetin bir hafta içinde varidat dairesine bildirilmesi ve bu vaziyetin devamı müddetince vergilerin ödenmesi mecburîdir.

Yapılan yoklamalarda muharrire kuvvet veya beşten fazla işçi kullanıldığı ve keyfiyetin ihbar edilmediği tesbit olunursa, malî yıl başından tesbit tarihine kadar olan devre için resen takdir olunacak matrah üzerinden aile reisi namına üç kat zamla vergi tarh olunur.

Müteakip malî yıl için muharrik kuvvet veya beşten fazla işçi kullanılmıyacağını, malî yıldan evvel yazı ile varidat dairesine bildirenlere yeniden muafiyet verilir. Yapılan yoklamada beyanı hilâfına muharrik kuvvet veya beşten fazla işçi kullandığı sabit olanlara malî yıl başından yoklama tarihine kadar geçen devre için yukarıki fıkra mucibince beş kat zamla vergi tarholunur ve bu tarihten sonra muharrik kuvvet veya beşten fazla işçi kullanmasalar dahi bir daha muafiyet verilmez.

Madde 12 - Doğrudan doğruya veya bilvasıta yalnız bir müşteri hesabına imalât yapmayan ve istihdam ettiği işçi sayısı müessese sahibide (bizzat çalışsın çalışmasın) dahil olmak üzere beşi tecavüz etmeyen ve muharrik kuvvet kullananlarda muharrik kuvvetide iki beygiri geçmeyen küçük sanat müesseseleri muamele vergisinden muaffır. (İşçi tâbirinde usta kalfa, çırak, fen memnru, kimyager, kâtip, satıcı velhasıl müyessenin iştigal mevzuu olan işte fikren veya bedenen çalışan bilumum müstahdemler dahildir.)

Tuğla ve kiremit imalâti haricindeki toprak sanayiine mensup müesseslerin muafiyetten istifade etmeleri muharrik kuvvet kullanmamaları ve işçi mikdarının müessese sahipi ile birlikte beşi geçmemesile meşruttur.

Aşağıdaki imalâtı yapan müessesler, bu şartları haiz olsalar dahi muafiyetten istifade edemezler:

A) Âmilinin veya sahibinin markasını havi şişe, kutu ve diğer ambalâj meddeleri içinde satışa çıkarılan mamûller.

B) Trikotaj, mücevherat, plâstik eşya, lâstik ayakkabı, kundura kalıbı, ökçe, çamaşır mandalı, her nevi maden kaplamaları, debağat müesseseleri mamulâtı, boyama, apre veya kasarlama işleri, sun'i veya tabii ipek ve ipek mensucat ve ipek çorap, kesekâğıdı, karbon kâğıdı' terazi, baskül ve bunların montaj işleri (tepme mancınıklar birinci fıkradaki hadler dahilinde kaldığı takdirde muafiyetten istifade eder.)

Madde 13 - 12 inci maddede yazılı muaf müesseseler mezkûr maddede yazılı mikdarden fazla işçi veya muharrik kuvuet kullanmağa başladıkları takdirde keyfiyeti, o tarihten itibaren bir hafta içinde yazı ile varıdat dairesine bildirmeğe ve bu vaziyetin devamı müddetince vergilerini ödemeğe mecburdurlar. Bundan sonra işçi veya muharrik kuvvet mikdarını indirenler keyfiyeti aynı müddet içinde yazı ile bildirmek şartile yeniden muafiyete girerler.

Yapılan yoklamalarda bu mecburiyete riayet etmedikleri anlaşılanlar, fazla işçi veya muharrik kuvvet kullanmağa başladıkları tarihten malî yıl sonuna kadar resen takdir olunacak matrah üzerinden üç kat zamla vergiye tâbi tutulur. Müteakip malî yıl için işçi veya muharrik kuvvet mikdarını muafiyet haddine indirdiğini, malî yıldan evvel yazı ile varidat dairesine bildirenlere yeniden muafiyet verilir. Yapılan yoklamada beyanı hilâfına fazla işçi veya muharrik kuvvet kullandığı sabit olanlara malî yıl başından yoklama tarihine kadar geçen devre için yukarıki fıkra mucibince beş kat zamla vergi tarholunur; ve bu tarihten sonra işçi ve muharrik kuvvet mikdarını indirseler dahi, bir daha muafiyetten istifade edemezler.

Madde 14 - Aynı binada veya bitişik çatılar altında aynı muharrik kuvvetten istifade suretile çalışan müesseseler, aynı şahıslara aid olsalar bile 12 inci maddede yazılı muafiyet hadlerinin hesabında bu müesseselerin işçi adetlerinin ve muharrik kuvvet mikdarının mecmuu esas tutulur.

Madde 15 - Aynı mamulün muhtelif veya mütemmim imal safhalarının, ayrı şahsa veya akrabasına, şeriklerine veyahut memur ve müstahdemlerine aid ve birbirinden ayrı binalarda yapılması halinde muafiyet hadlerinin hesabında bu imal safhaları için kullanılan muharrik kuvvet miktarının ve işçi adetlerinin mecmuu nazarı dikkate alınır.

ÜÇÜNCÜ FASIL
Mükellef ve teklif mahalli

Madde 16 - Sınaî müesseselerle filyal, şube ve satış mağazaları, toptancı ticarethaneler ve müteahhitler muamele vergisini ödemekle mükelleftirler. Muamele ve satış şartları bu mükellefiyeti değiştirmez.

Madde 17 - Sınaî müesseselerin vergisi imalin yapıldığı, müteahhitlerin vergisi yazıhanelerinin, diğer mükelleflerin vergisi de toptancı ticarethane, filyal, şube satış mağazasının kâin bulunduğu mahal varidat dairesince tarholunur.

DÖRDÜNGÜ FASIL
Verginin matrah ve nisbeti

Madde 18 - İmalât muamele vergisinin matrahı:

A) Kendi hesabına imalât yapan sınaî müesseseler için teslim edilen mamul maddenin satış bedelidir.

B) Kendi hesabına imalât yapan sınaî müesseselerde, ibtidaî maddesi başkalarına aid olarak yapılan mamulâtın, altıncı maddede yazılı şekillerde istimal veya istihlâk edilen mamulâtın veyahut filyal, şube satış mağazasına veya kumisyoncuya gönderilen mamulâtın vergi matrahı, 19 uncu maddede yazılı şekilde tayin edilen emsal satış bedelidir.

C) Kendi hesabına imalât yapmayıp başkalarına aid iptidaî maddeleri işleyerek mamulât vücude getiren sınaî müesseselerde vergi matrahı, 19 uncu maddede yazılı unsurları nazarı dikkate alarak resen takdir komisyonunca takdir ve müesseseye tebliğ edilecek olan satış fiatı üzerinden tayin edilen emsal satış bedelidir.

10 uncu maddenin beşinci fıkrasında yazılı değirmenlerde öğütülüp de satışa çıkarılan unların vergi matrahı da bu usul dairesinde tayin olunan emsal satış bedelidir.

D) Başkaları hesabına yapılan munhasıran boyama, abre, hava, landırma, kolalama, kasarlama. ütü, kaynak, maden raplaması, tesviye, torna, tamir, cam kesmesi ve tesviyesi işlerinde, mamul ipliklerin yeniden bir katlama ameliyesine tâbi tutularak katlı iplik haline getirilmeksizin yalnız büktürülmesinde ve kireçlenmiş hayvan derilerinin dolaplarda vesair suretlerle temizlenmesinde vergi matrahı bu işler mukabilinde alınan ücrettir.

E) İkinci maddenin II işaretli fıkrasında yazılı mükelleflerin vergi matrahı bunların sınaî müesseselere yapdırdıkları mamulâtın maliyet bedelile bu mamulâtın kendileri tarafından teslimi mukabilinde alınan bedel arasındaki farktan vergiye tâbi senelik satış bedelleri yekûnunun yüzde 5i nisbetinde bir mikdarın tenzilinden sonra kalan meblâğdır.

İkinci maddenin III işaretli fıkrasında yazılı mükelleflerin vergi matrahı vergiye tâbi sınaî müesseselerden veya bunların filyal, şube ve satış mağazalarından aldıkları mamulâtın maliyet bedelile bu mamulâtın kendileri tarafından teslimi mukabilinde alınan bedel arasındaki farktan vergiye tâbî senelik satış bedelleri yekûnunun yüzde 5 i nisbetinde bir miktarın tenzilinden sonra kalan meblâğdır.

İkinci maddenin II ve III işaretli fıkralarında yazılı mükellefler tarafından filyal, şube ve satış mağazalarına gönderilen veyahut altıncı maddede yazılı şekillerde istimal veya istihlâk edilen mamulât için, bu irsal veya istihlâkin vaki olduğu ay içinde bu mükellefler tarafından teslim edilen mümasil mamulâtın vahid satış fiatleri vasatisi esas ittihaz edilerek bulunan bedel, satış bedeli addolunur. -Sonu var-

Tapu Sicil Muhafızlığından

Yeniçamlıca köyünden Hasan oğullarından Mehmedin bilâsened bulunan Köy civarı mevkiinde bir parça bahçesini veresesi tarafından namlarına badelintikal ahare satmak üzere vakı olan muracaatları üzerine mahallinde keşif ve tahkikat için 13-10-940 pazar günü bir memur gönderileceğinden mezkûr mahalle tasarruf iddia eden varsa şimdiden Tapu sicilli muhafızlığına veyahut keşif günü bahçenin başında hazır bulunarak gelecek memura iddialarını bildirmeleri ilân olunur.

Çorum P. T. T. Müdürlüğüuden
Posta Sürücülükleri Eksiltme ilânı

1 - Aşağıda gösterilen postaların 940-941 birer senelik nakliyatı 1-10-940 tarihinden itibaren 15 gün müddetle açık eksiltmeye konulmuştur.

A) Çorum-Alaca arası haftada karşılıklı üç seferli çift atlı araba postası aylık muhammen bedeli yüz yirmi beş lira, muvakkat teminat yüz on iki lira elli kuruş.

B) Çorum - İskilip arası haftada karşılıklı dört seferli çift atlı araba postası, aylık muhammen bedel yüz elli lira, muvakkat teminat yüz otuz beş lira.

C) Çorum - Merzifon arası haftada karşılıklı üç seferli çift atlı araba postası, aylık muhammen bedel yüz yirmi beş lira, muvakkat teminat yüz on iki lira elli kuruş.

2 - Eksiltme 16 Birinci teşrin 940 çarşamba günü saat 14 te Çorum P.T.T. merkezi bitasında yapılacaktır.

3 - Talipler şatnameleri Çorum P.T.T. Müdürlük kalemile merkez şeflerinden bedelsiz alır veya görebilirler.

4 - İsteklilerin reşit ve iyi huy sahibi olduklarına, namus ve haysiyete doknnur cürüm ve bahusus ağır hapis veya o derece cezayı icap ettirecek bir fiil ile mahkûm bulunmadıklarına ve derecei iktidarlarına dair vesikalar göstermesi ve okur yazar olmayan isteklilerin noterden musaddak bir vekâletname ile okur yazar bir vekil bulundurmaları lâzımdır. 1-2

Çorum P.T.T. Müdürlüğüuden
Posta Sürücülükleri Eksiltme İlânı

1 - İkinci eksiltmede talip çıkmayan:

A) Otomobille haftada karşılıklı üç seferli ve yüz lira aylık muhammen bedelli Çorum Alaca arası;

B) Otomobille haftada karşılıklı dört seferli ve yüz lira aylık mühammen bedelli Çorum İskilip arası;

C) Otomobille haftada karşılıklı üç seferli ve yüz yimi lira aylık muhammen bedelli Çorum Merzifon arası posta nakliyatı 1-10-940 tarihinden itibaren bir ay içinde ihale edilmek üzare pazarlığa konulmuştur.

2 - Talipler şartnameleri Çorum P.T.T. müdürlük kalemi ile merkez şeflerinden bedelsiz alır veya görebilirler.

3 - İsteklilerin reşit ve iyi huy sahibi olduklarına, namus ve haysiyete dokunur cürüm ve bahusus ağır hapis veya o derece cezayı icap ettirecek bir fiil ile mahkûm bulunmadıklarına ve derecei iktidarlarına dair vesikalar göstermesi ve okur yazar olmayan isteklilerin noterden musattak bir vekâletname ile okur yazar bir vekil bulundurmaları lâzımdır.

4 - Muvakkat teminat, aylık muhammen bedellerin bir senelik tutarının yüzde 7,5 nisbetindedir.

Samsun Icra Memurluğundan

Samsunda tüccardan Seyit Bilâl Esen vekili avukat İsmail Hakkı Tekaya 26-8-939 tarihli bonoya müsteniden 125 lira ve ayrıca masraf vermeğe borçlu Çorumda Tepecik mahallesinde Münip oğlu Mustafa Koyıya işbu borçtan dolayı yapılan haczı ihtiyati ve icrai takip sırasında borçlunun ikametgâhı bulunmamış ve kendisine haczi ihtiyatı karar suretile ödeme emri tebliğ edilmemiş olduğundan icra hakimliğince ilânen tebliğat ifasına karar verilmiştir.

İşbu tarihi ilândan itibaren yirmi gün zarfında borçlu borcunu ödemez veya itirazını bildirmezse borç kesbi kat'iyet edeceği ilân olunur.

Çorum Asliye Hukuk Hakimliğinden

Gaip : Kırşehir vilâyetinin Mulla oğlu M. 83 sayılı hanesi nüfusunda kayitli Çorumlu Gödek oğlu Mustafa karısı ve Meryem kızı Ayşeye:

Karamançavuş Burhankâhya sokağından Satılmış oğlu Mustafa karısı Haticenin açtığı subutu talak davasında ikametgâhınızın meçhul addine ve ilânen davetiye tebliğına mahkemece karar verilmiş olduğundan 9-10-940 tarihinde saat 9 da Asliye hukuk mahkemesinde hazır bulunmanız lüzumu tebliğ olunur.

Çorum C. Müddeiumumiliğinden

Çorum Ceza ve tevkif evinin 1-10-940 tarihinden 31-5-941 tarihine kadar ekmek ihtiyacı olan en az yüzbin en cok yüz yirmi bin kilo ekmeğe talip zuhur etmediğinden yeniden kapalı zarf usulile eksiltmeye konulmuştur. Eksiltme 9 - birinciteşrin - 940 çarşanba günü saat on birde Çorum C.M.U. liği odasında toplanacak komsiyon huzurile, ihale Adliye vekâletinin tastiki üzerine yapılacaktır. Muvakkat teminat Bin elli lira 30 kuruştur. Teklif mektubu yukarda yazılı saatten bir saat evveline kadar komisyon riyasetine makbuz mukabilinde verilir. Bu saata kadar yetişmek şartile iadeli taahhütlü mektup şeklinde de gönderilebilir. Şartname tatil günlerinden başka her gün Cezaevi müdürlüğünden parasız alınıp okunabilir. 1-2

ASKERİ SATIN ALMA KOMİSYONUNDAN

Çorumdaki askeri birliklerin 940 - 941 seneleri ihtiyacı için aşağıda cins, miktar, muhammen bedeli ve muvakkat teminatları ile ihale gün ve saatleri karşılarında gösterilen (13) kalem yiyecek, yem ve yakacak maddeleri kapalı ve açık olarak eksiltmeye konulmuştur. Eksiltmeleri belli edilen gün ve saatlerde ordu evindeki komisyonda yapılacaktır. Kapalı zarf eksiltmeye taliplerin muayyen vakittan bir saat evvel zarflarını ve açık eksiltmeye taliplerin muvakkat teminatlarını muayyen zamanda komisyon reisine teslim edeceklerdir. Şartnameler her an ve zaman komisyona müracaatla görülebilecektir.

Cinsi	Mikdarı Kilo	Muhammen bedeli Lira	K.	Muvakkat teminat Lira	K.	İhale günü	saatı	Tarzı eksiltme
Sığır eti	200000	40000		3000		15-10-940 salı	10	kapalı
Pirinç	15000	5025		377		14-10-940 pazartesi	10	»
Bulgur	84000	8400		630		16-10-940 çarşamba	10	»
Kuru fasulya	50000	8250		619		17-10 940 perşembe	10	»
Nohut	15000	1350		102		8-10-940 salı	10	açık
Mercimek	15000	1800		135		8-10 940 salı	15	»
Patates	24000	1920		144		9-10-940 çarşamba	10	»
Yarma	20000	1600		120		9-10-940 çarşamba	15	»
Kuru soğan	12000	600		45		9-10-940 çarşamda	10	»
Arpa	480000	19200		1440		18-10-940 cuma	10	kapalı
Ot	275000	8937	50	671		19-10-940 cumartesi	10	»
Saman	185000	1850		139		10-10-940 perşembe	10	açık
Odun	1200000	18000		1350		21-10 940 pazartesi	10	kapalı

2-3

DAİMİ ENCÜMENDEN

Cinsi	Enaz	Encok	Muvakkat teminat Lira	K.	Muhammen rayiç K.
Ayvalık sabunu	900	1100	3	30	40
Makarna	1000	1200	22	50	25
Şehriye	500	600	11	25	25
Kuru üzüm	600	800	15	00	25
Taze meyva	800	1000	4	50	6
Adet limon	600	800	2	40	4
Kilo çay	12	15	6	00	550
Birinci ekmek	22000	24000	180	00	10

10-9-940 tarihinden itibaren açık eksiltme müddeti on gün uzatılan memleket hastanesinin 940 malî yılı ihtiyacatından yukarıda cins, miktar ve muhammen bedelleri yazılı sekiz kalem erzak ve levazımına bu müddet içinde de talip çıkmadığından 20-9-940 tarihinden itibaren 2490 sayılı kanunun 43 üncü maddesinin son fıkrasına tevfikan bir ay içinde pazarlıkla muamelesi temamlanmak üzere açık eksiltme müddeti uzatılmıştır.

Taliplerin teminatlarile birlikte mezkûr gün ve saatte vilâyet daimî encümenine müracaatları ilân olunur. 2-4

Daimi Encümenden

1 - 10-9 940 Tarihinden itibaren açık eksiltme müddeti on gün uzatılan vilâyet aygır deposunda mevcut damızlıkların 940 malî yılı ihtiyacatından azı 11215, çoğu 12000 kilo yulaf ile azı 19000, çoğu 20000 kilo kuru otuna bu müddet içinde de talip çıkmadığından 20-9-940 tarihinden itibaren 2490 sayılı kanunun 43 üncü maddesinin son fıkrasına tevfikan bir ay içinde pazarlıkla muameselesi tamamlanmak üzere açık eksiltme müddeti uzutılmıştır.

2 - Muhammen bedelleri yulafın 5, kuru otun 4 kuruştur.

3 - Muvakkat teminat yulafın 45, kuru otun 60 liradır.

4 - Eksiltme şartnameleri encümen kalemindedir.

5 - Taliplerin teminatlarile birlikte bir ay içinde Vilâyet Daimî Encümenine müracaatları ilân olunur. 2-4

Orman Çevirge Müdürlüğünden

Çoruma 25 kilometre mesafede bulunan Köse ormanının şarkan Soğukpınar tepesi ve sarı uçuk, şimalen Soğukpınar deresi, cenuben kamişli dere, garben göç yolu alanı ile çevrili domuzçukuru kıt'asının bir numaralı bölümünden (1052) kental meşe odunu ve keza Çoruma 35 kilometre mesafede bulunan Urlu ormanının şarkan Darılık deresi, şimalen Darılık deresi ve İskilip Alaca yolu, garben Savran sırtları ve çam mıntakası, cenuben Yunluğun tepesi, deresi ile çevrili (Savran) kıtasının bir numaralı bölümünden (2808) kental meşe odununun beher kentalın muhammen bedeli 20 kuruştan olmak üzere 19-9-940 tarihinden itibaren 15 gün müddetle açık artırmaya çıkarılmıştır.

Kanunî evsafa haiz istekliler ihale günü olan 4-10-940 cuma günü saat 14 de yüzde yedi buçuk ilk teminat makbuzları ile Çorum Orman Çevirge Müdürlüğünde müteşekkil komisyona müracaatları ilân olunur. 2-2

Orman Çevirge Müdürlüğünden

Çorum kasabasına 40 kilometre mesafede kâin ve İnalözü Köyü civarındaki demirci dere devlet ormanın evrakı keşfiyesindeki 4 ve 5 numaralı maktalarından 4760 kental kara meşe odununun 7-10-940 günü orman idaresinde satış yapılacağından kanunî evsafa haiz isteklilerin yevmi mezkûr de saat 14 de 73 liralık teminatı muvakkate makbuzlarile birlikte komisyon mahsusuna müracaatları ilân olunur. 2-2

Orman Çevirge Müdürlüğünden

Çoruma 30 kilometre mesafe dahilinde ve Meridiye civarında bulunan Ekşimik Devlet baltalık ormanının idarede mevcut raporundaki 939 ve 940 senesi maktalarından 3000 Kentâl meşe odunu açık arttırma suretiyle satılacağından isteklilerin 45 Lira teminat akçası makbuzile 7-10-940 tarihinde saat 14 de orman idaresindeki komisyona baş vurmaları ilân olunur. 2-2

Orman Çevirge Müdürlüğünden

Çoruma 35 kilometre mesafe dahilinde bulunan ve Delibekir oğlu köyü civarında kâin meşe baltalık ormanından idarede mevcut evrakı keşfiyesine göre 939 senesi maktaının üçte ikisile 940 senesi maktaı hasılatının tamamı olan 2500 kental meşe odunu satıya çıkarılmış olduğundan ihale günü olan 7-10 940 günü saat 14 de 37, 5 liralık teminat makbuzu ile orman idaresinde müteşekkil komisyona müracaatları ilân olunur. 2-2

Orman Çevirge Müdürlüğünden

Çorum kasabası cenubu[illegible] ve 30 kilometre mesafede [illegible] Kireçocağı köyü civarında kâ[illegible] kırıksoku devlet baltalık orm[illegible] nından idarede mevcut evra[illegible] keşfiyesine nazaran 939 sene[illegible] maktaı nısıf ve 940 maktaın[illegible] tam hasılatı olan 1746 kent[illegible] meşe odunu açık artırma sure[illegible] tile satıya çıkarılmıştır.

İsteklilerin 26 lira temina[illegible] makbuzile ihale günü olan 5-1[illegible] 940 günü saat 10 da orman m[illegible] dürlüğünde müteşekkil komisyo[illegible] baş vurmaları ilân olunur 2-2

Orman Çevirge Müdürlüğünden

Çorum merkez kasaba[illegible]sına [illegible] kilometre mesafede ve Seydi[illegible] köyü şarkında kâin dikmen nami[illegible] maruf devlet ormanının pilând[illegible] muharrer 7 numaralı maktaın[illegible] 5695 hektardan ibaret parçasın[illegible] dan dört ay müddetle ormanda[illegible] çıkarılmak üzere 1128 meşe 20-9[illegible] 940 tarihinden itibaren 15 gü[illegible] müddetle müzayedeye çıkarıl[illegible] mıştır.

Kanunî evsafa haiz isteklileri[illegible] 5 10-940 günü saat 10 da Orma[illegible] idaresinde müteşekkil komisyon[illegible] müracaatları ilân olunur. 2-2

Orman Çevirge Müdürlüğünden

Mecidözü kazasına beş kil[illegible] metre mesafede kâin ve Şeyhla[illegible] köyü civarındaki Gökdere Dev[illegible]let ormanının evrakı keşfiyesin[illegible] deki 3 ve 4 numaralı maktağ[illegible] larından 939 ve 940 senesi ha[illegible] sılatından (2108) kental meş[illegible] odunu açık artırmaya çıkarıl[illegible] mış olduğundan ihale günü ola[illegible] 5-10-940 günü saat ondan evve[illegible] beher kentalı 20 kuruş üzerin[illegible] den yüzde 7,5 kuruş temina[illegible] makbuzları ile isteklilerin Çorum[illegible] orman Müdürlüğünde müteşek[illegible] kil komisyona müracaatlar[illegible] ilân olunur.

İlân ve Abone

Yazı işleri için vilâyet Mektupçuluğuna müracaat edilir.

Matbaa işleriçin Matbaa Müdürlüğüne müracaat edilir.

GAZETENİN SENELİĞİ

100 Kuruştur

İlânın satırı - 5 - kuruş
Teşekkür İlânı Satırı -10- K
Günü geçen gazete - 5 - «
Haftası « « - 25 - «

ÇORUM VİLÂYET MATBAASI

KURULUŞ TARİHİ: 1921

IDARE YERI

vilâyet matbaası

ÇORUM

YIL: 19 — No. 1042

Çarşamba

9 - I. Teşrin - 1940
Nushası - 2 - kuruştur

- HER HAFTA ÇIKAR VİLÂYET GAZETESİDİR -

Unutulmıyacak Vazife

Hemşeriler : 20 İlkteşrin Pazar günü yaklaşıyor. Büyük bir sabırsızlıkla beklediğimiz bu günde yapılacak sayım sonunda ne kadar fazlalaştığımızı tahakkuk ettireceğiz.

Kasabalı ve köylü kardeşlerimiz : 20 İlkteşrin umumî nüfus sayımında, sayım memurları yazım işlerini bitirinceye kadar hiç kimse evinden dışarı çıkmıyacak, sayım memurlarını bekleyecektir. Sayım memurlarından başka bütün vatandaşları alakalandıran vazife kendisini ve efradı ailesini noksansız olarak deftere kayıt ettirmektir. 20 İlkteşrin günü yapılacak umumî nüfus sayımının sonuna kadar her aile reisi, bu işi temam yapmak ve memurlara bütün kolaylıkları göstermek cihetinden millî ve vicdanî bir vazife karşısında bulunmaktadır.

SAYIM TOPLANTISI

Vilâyeti alakalandıran her işin, büyük bir intizam ve sağlam esaslara dayanarak nihayetlenmesini kendilerine umde edinen Valimiz Sayın Bay Salih Kılıç, millî varlığımızın büyük inkişafını tahakkuk ettirecek 3 üncü umumî nüfus sayımının da dürüst ve sağlam esaslarla beklenen gayeye varabilmesini temin için alakadarlarına mütemadi direktifler vermekte ve icap eden tedbirlerin alınmasında bizzat riyaset eylemektedirler. Bu cümleden olarak sayım ve kontrol memurlarını vakit vakit toplayarak işin millî ehemmiyeti etrafında konuşmalar yapmakta, sayım memurlarının o gün takip edecekleri esaslar üzerinde kıymetli direktifler vermektedirler. Öğrendiğimize göre yarinki perşembe günü de bütün memur ve arzu eden halkın da iştirakile büyük bir toplantı daha yapılacak ve Valimiz tarafından keza nüfus sayımı hakkında bir konuşmada bulunmakla beraber memurların o günkü vazifeleri hakkında da icabeden izahat verilecek ve bu toplantılar sayım gününe kadar sık sık devam edecektir.

Hava kurumu faaliyeti

Hava kurumu şehrimiz şubesi idare heyeti Başkan Defterdar Cemil Akıncının riyasetinde sık sık toplantılar yaparak kurumun gelir kaynaklarını artırmağa matuf kararlar almaktadırlar. Şehrimizde kol kol başlayan kuruma aza kaydi işi iyi neticeler vermektedir. Halkımız kurumun bu hayirsel arzusuna samimi bir sevgi ve candan alaka göstermektedir.

İmtihanda kazananlar

Gazi terbiye enstitüsüne kabul imtihanında şehrimiz Albayrak ilk okulu baş öğretmeni Cemil Sirel, Gazipaşa ilk okulu baş öğretmeni Eyyup Berker ve Sungurlu Maarif memuru Sami Savaşman Pedegoji şubesi ve şehrimiz gençlerinden Lise mezunu Emine Kayiş de Tabiat şubesi için muvaffak olmuşlardır. Kıymetli gençlerimizi tebrik eder yüksek muvaffakiyetler dileriz.

MÜLKİYE MÜFETTİŞİ

Kazalarda teftişatta bulunan Mülkiye müfettişlerinden Bay Abidin Erener bu kerre şehrimize şeref vermişlerdir. Sayın müfettişimize hoş geldiniz deriz

Parti kongreleri devam ediyor

C. H Partisi vilâyetimiz ocak ve nahiye kongreleri devam etmektedir. köylü ve şehirli bütün halkımız bu kongrelere büyük bir kıymet vermekte ve kongre günlerini sabırsızlıkla beklemektedirler.

Şehrimizde bulunan Erzurum meb'usu ve C. H. Partisi mıntakamız müfettişi Sayın Bay Salim Altuğ beraberlerinde vilâyet Parti idare heyeti Reisi Belediye Reisimiz doktor Pertev Kaleli oğluda olduğu halde merkez kaza kongrelerinden başka diğer kazalarımız ocak ve nahiye kongrelerinin de çalışmalarında hazır bulunmaktadırlar.

İLK TÜRK TİPİ
Tayyarelerden Biri Divriğe Geldi

Divriği, 6 a. a. — Nuri Demirağ tayyare fabrikasının yaptığı ilk Türk tipi tayyarelerinden biri pilot Basri Hocanın idaresinde olarak dün yeşil köyden Divrike gelmiştir. Bu tayyarenin kazamıza gelişi halkımız tarfından büyük sevinç ile karşılanmıştır.

KANAL İŞİ İLERLİYOR

Sel mecrasını değiştiren kanal işi büyük bir faaliyetle ilerlemektedir. Bu işin matlup olan zaman zarfında hitama ermesini ehemmiyetle göz önünde bulunduran kıymetli Valimiz Sayın Bay Salih Kılıç, sabahları mesai saatinden evvel zaman zaman mahalline giderek bu iş üzerinde bizzat alakadar bulunmaktadırlar.

Fiat Murakabe Teşkilâtına Talimat

SİRKÜLER NO. 6

TİCARET VEKÂLETİNDEN

29 Numaralı Milli Korunma kararnamesinin birinci ve altıncı maddeleri hükümlerine müsteniden aşağıda yazılı kararlar ittihaz ve resmî gazete ile neşrinden itibaren meriyete vazedilmiştir.

1 - İthal olunan mensucat ve iplikler:

1 - Yabancı memleketlerden ithal olunan pamuklu ve yünlü mensucat, pamuk ve yün iplikleri ve makaraların, memleketin her tarafında, tüccar ve esnafa sandık, top, paket ve grosa olarak yapılacak satışlarında azamî satış fiatı, ithalatcının maliyet bedeline ikinci maddede nisbetleri yazılı gayri safi kârın ilâvesi suretile elde edilecek fiattan ibarettir. İşbu azamî satış fiatına, yalnız, malın ithal edildiği mahal haricindeki satışlarında bizzat satıcı tarafından yapılmış olan hakikî nakliye masrafı ilâve edilebilir.

Binaenaleyh, mutavassıtların adedi ne olursa olsun, bahis mevzuu malların tüccar ve esnaf arasında sandık, top, paket ve grosa olarak satışlarında, her yerde, tatbik edilebilecek fiat hiç bir suretle yukarıda yazılı fiatı tecavüz edemez.

2 - Birinci maddede bahsi geçen nisbetler şunlardır;

A - Pamuklu mensucat	
a) Ham ve kaba düz	yüzde 8
b) Kasarlı ve ince düz mallar	yüzde 10
c) Topu veya ipliği boyalı mallar	yüzde 12
d) Merserize ve empirme mallar	yüzde 15
B - Pamuk ipliği	
a) Düz ve katlı iplikler	yüzde 8
b) Kıvrak iplikler	yüzde 10
c) Merserize iplikler, perde ve ağ iplikleri	yüzde 12
C - Makara iplikleri	
a) Makaralar	yüzde 8
b) Müfredat üzere satılabilecek hale getirilmiş merserize iplikler	yüzde 10
D - Yünlü mensucât ve yün iplikleri	yüzde 15

3 - Birinci maddede bahis mevzuu azamî satış fiatının tayini hususuda, mezkûr maddede işaret edildiği veçhile, ithatlatçının maliyet fiatı esas alınır. Bu maliyet fiatı, malın gümrüklenmiş olarak ithalatçının mağaza teslimi bedelinden ibarettir. (Binaenaleyh, malın C. İ. F. bedeli, tahliye masrafları, ithalâttan alınan vergi ve resimler ile gümrükte muamele ve mağazaya nakil masrafları işbu maliyeti teşkil eder. Faiz, ardiye ve sigorta ücretleri, kazanç vergileri ve sair umumî masraflar maliyete idhal edilmez.)

4 - İdbalatcılar idhal ettikleri malların orijinal faturası, konşimento, sigorta poliçesi ve gümrük makbuzu gibi maliyet bedelinin tayinine esas olan vesaiki Türkiye manifatura idhalâtcıları birliğine ibraz edeceklerdir. Mezkûr Birlikçe, bu vesaika müsteniden bulunacak maliyet fiatına ikinci maddede yazılı kâr yüzdesinin ilâvesi suretile elde edilecek azamî satış fiatını mahallî Fiat Murakabe Komisyonu bittetkik muvafık gördüğü takdirde tasdik ve ilân edecektir.

Bu suretle tesbit edilen fiat, birinci maddede bahsedilen azamî satış fiatını gösterir.

Alâkadar Fiat Murakabe Komisyonunca birinci fıkraya tevfikan yapılacak ilânlarda, halkı ve tüccarı tenvire medar olacak tafsilât ve ezcümle malın fiatından başka, nevi, cinsi, miktarı, idhalâtcının adıda dercolunur.

5 - Keza, idhalâtcılar geçen bir ay zarfında yaptıkları satışların miktarını, malın nevi ve cinsini, fiatını ve alıcının adresini mübeyyin bir beyannameyi, ay sonunu takip eden on gün içinde mahallî Fiat Murakabe Komisyonuna tevdi edeceklerdir.

6 - Mal perakendeciye vasıl oluncaya kadar, her idhalâtcı ve müteakib satıcılar müşterilerine verecekleri faturaya, mutat olduğu üzere kendi satış fiatını yazdıktan başka, dördüncü madde mucibince tesbit olunan azamî satış fiatına dair aşağıdaki şekilde meşruhat vereceklerdir.

"Bu faturada yazılı malların memleketin her tarafında top (veya malın nevine göre paket, grosa) olarak satışlarında, Millî Korunma Kanunu mucibince, aşağıda (veya hizalarında) yazılı fiatlar tecavüz

—Sonu İkinci Sayfada—

ASKERİ SATIN ALMA KOMİSYONUNDAN

Çorumdaki askeri birliklerin 940 - 941 seneleri ihtiyacı için aşağıda cins, miktar, muhammen bedeli ve muvakkat teminatları ile ihale gün ve saatleri karşılarında gösterilen (13) kalem yiyecek, yem ve yakacak maddeleri kapalı ve açık olarak eksiltmeye konulmuştur. Eksiltmeleri belli edilen gün ve saatlerde ordu evindeki komisyonda yapılacaktır. Kapalı zarf eksiltmeye taliplerin muayyen vakittan bir saat evvel zarflarını ve açık eksiltmeye taliplerin muvakkat teminatlarını muayyen zamanda komisyon reisine teslim edeceklerdir. Şartnameler her an ve zaman komisyona müracaatla görülebilecektir.

Cinsi	Miktarı Kilo	Muhammen bedeli Lira	K.	Muvakkat teminat Lira	K.	İhale günü	saati	Tarzı eksiltme
Sığır eti	200000	40000		3000		15-10-940 salı	10	kapalı
Pirinç	15000	5025		377		14-10-940 pazartesi	10	»
Bulgur	84000	8400		630		16-10-940 çarşamba	10	»
Kuru fasulya	50000	8250		619		17-10 940 perşembe	10	»
Nohut	15000	1350		102		8-10-940 salı	10	açık
Mercimek	15000	1800		135		8-10 940 salı	15	»
Patates	24000	1920		144		9-10-940 çarşamba	10	»
Yarma	20000	1600		120		9-10-940 çarşamba	15	»
Kuru soğan	12000	600		45		9-10-940 çarşamda	10	»
Arpa	480000	19200		1440		18-10-940 cuma	10	kapalı
Ot	275000	8937	50	671		19-10 940 cumartesi	10	»
Saman	185000	1850		139		10-10-940 perşembe	10	açık
Odun	1200000	18000		1350		21 10 940 pazartesi	10	kapalı 3-3

Çorum C. Müddeiumumiliğinden

Çorum Ceza ve tevkif evinin 1-10-940 tarihinden 31-5-941 tarihine kadar ekmek ihtiyacı olan en az yüzbin en cok yüz yirmi bin kilo ekmeğe talip zuhur etmediğinden yeniden kapalı zarf usulile eksiltmeye konulmuştur. Eksiltme 9 - birinciteşrin - 940 çarşamba günü saat on birde Çorum C.M.U. liği odasında toplanacak komsiyon huzurile, ihale Adliye vekâletinin tastiki üzerine yapılacaktır. Muvakkat teminat Bin elli lira 30 kuruştur. Teklif mektubu yukarda yazılı saatten bir saat evveline kadar komisyon riyasetine makbuz mukabilinde verilir. Bu saata kadar yetişmek şartile iadeli taahhütlü mektup şeklinde de gönderilebilir. Şartname tatil günlerinden başka her gün Cezaevi müdürlüğünden parasız alınıp okunabilir. 2-2

Orman Çevirge Müdürlüğünden

7-10-940 Tarihinde ve saat 14 de ihale edileceği ilân edilen Çorumun İnalözü civarında demirci deresi ormanından 2760 kental meşe odununa talip zuhur etmemiş olduğundan ihalenin 15-10-940 günü saat 14 de Çorum orman idaresinde teşekkül edecek komisyon tarafından yapılacağından taliplerin yevmi mezkürde Çorum Orman idaresine müracaatları ilân olunur.

***

7-10 940 Tarihinde ve saat 14 de ihale edileceği ilân edilen Çorumun Delibekiroğlu köyü ormanından 2500 kental meşe odununa talip zuhur etmemiş olduğundan ihalenin 17-10-940 günü S. 14 de Çorum Orman idaresinde teşekkül edecek komisyon tarafından yapılacağından taliplerin yevmi mezkûrda Çorum Orman idaresine müracaatları ilân olunur.

***

7-10-940 Tarihinde saat 14 de ihale edileceği ilân edilen Çorumun Mecidiye köyü civarında ekşimik ormanından 3000 kental meşe odununa talip zuhur etmemiş olduğundan ihalenin 17-10 940 günü saat 14 de Çorum Orman idaresinde teşekkül edecek komisyon tarafından yapılacağından taliplerin yevmi mezkûrda Çorum Orman idaresine müracaatları ilân olunur.

***

5-10-940 Tarihinde ve saat 14 de ihale edileceği ilân edilen Çorumun Seydim köyü civarında dikmen ormanından 1128 kental meşe odununa talip zuhur etmemiş olduğundan ihalenin 15-10-940 günü saat 10 da Çorum Orman idaresinde teşekkül edecek komisyon tarafından yapılacağından taliplerin yevmi mezkürda Çorum Orman idaresine müracaatları ilân olunur.

***

5-10-940 Tarihinde ve saat 14 de ihale edileceği ilân edilen Mecidözü kazasının Şeyhler köyü civarında Gökdere ormanından 2108 kental meşe odununa talip zuhur etmemiş olduğundan ihalenin 15-10-940, günü saat 10 da Çorum Orman idaresinde teşekkül edecek komisyon tarafından yapılacağından taliplerin yevmi mezkürda Çorum Orman idaresine müracaatları ilân olunur.

***

7-10 940 Tarihinde ve saat 14 de ihale edileceği ilân edilen Çorumun Delibekiroğlu köyü ormanından 2500 kental meşe odununa talip zuhur etmemiş olduğundan ihalenin 17-10-940 günü saat 14 de Çorum Orman idaresinde teşekkül edecek komisyon tarafından yapılacağından taliplerin yevmi mezkûrda Çorum Orman idaresine müracaatları ilân olunur.

Sungurlu Sulh Hukuk Hakimliğinden

Sungurlunun fevzi paşa mahallesinde mukim emirler köyünden Mehmet oğlu Abidin karısı ve İbrahim kızı Zehra Uslukulun kocası merkum Abidin aleyhine ikame eylediği sulh teşebbüsü davasının icra kılınmakta olan sulh teşebbüsü davası muahkemesinde müddea aleyhin ikametgâhı meçhul olduğundan ilânen kıyap kararı tebliğine karar verildiğinden muhakeme günü olan 25-10-940 cuma günü saat 10 da müddea aleyh mahkemede hazır bulunmadığı takdirde bir daha mahkemeye kabul edilmiyeceği ilân olunur.

çorum P. T. T. Müdürlüğüden Posta Sürücülükleri Eksiltme ilânı

1 - Aşağıda gösterilen postaların 940-941 birer senelik nakliyatı 1-10-940 tarihinden itibaren 15 gün müddetle açık eksiltmeye konulmuştur.

A) Çorum-Alaca arası haftada karşılıklı üç seferli çift atlı araba postası aylık muhammen bedeli yüz yirmi beş lira, muvakkat teminat yüz on iki lira elli kuruş.

B) Çorum - İskilip arası haftada karşılıklı dört seferli çift atlı araba postası, aylık muhammen bedel yüz elli lira, muvakkat teminat yüz otuz beş lira.

C) Çorum - Merzifon arası haftada karşılıklı üç seferli çift atlı araba postası, aylık muhammen bedel yüz yirmi beş lira, muvakkat teminat yüz on iki lira elli kuruş.

2 - Eksiltme 16 Birinci teşrin 940 çarşamba günü saat 14 te Çorum P.T.T. merkezi bitasında yapılacaktır.

3 - Talipler şatnameleri Çorum P.T.T. Müdürlük kalemile merkez şeflerinden bedelsiz alır veya görebilirler.

4 - İsteklilerin reşit ve iyi huy sahibi olduklarına, namus ve haysiyete dokunur cürüm ve bahusus ağır hapis veya o derece cezayı icap ettirecek bir fiil ile mahkûm bulunmadıklarına ve derecei iktidarlarına dair vesikalar göstermesi ve okur yazar olmayan isteklilerin noterden musaddak bir vekâletname ile okur yazar bir vekil bulundurmaları lâzımdır. 2-2

Tokat Vilâyetinden

1- Tokat - Niksar yolu üzerindeki (11662) lira (93) kuruş bedeli keşifli ve tahsisatı muhasenei umumiyeden tediye edilecek olan Niksar hamidiye köprüsünün inşaatı 2-10 940 tarihinden itibaren 20 gün müddetle kapalı zarf usulile eksiltmeye konulmuştur.

2 - İhalesi 21-10-940 pazartesi günü saat on dörtte Tokat Nafia dairesinde yapılacaktır.

3 - Eksiltmeye iştirak edecek taliplerin keşif bedelinin yüzde 7, 5 nisbetinde 874 lira 73 kuruş muvakkat teminata ait mal sandığı makbuzu ve kanunen vermesi icab eden ehliyet vesikalarının teklif makbuzlarile birlikte ihaleden bir saat evvel eksiltme komisyonuna tevdi edeceklerdir.

4 - Bu hususta yapılacak olan dellaliye, pul, ilân ücreti vesair bilumum masraflar müteahhide ait bulunacaktır.

Bu inşaata ait keşif ve projeleri görmek isteyenlerin Tokat Nafia dairesine müracaatları ilân olunur.

Yozgat Nafia Müdürlüğünden

Jandarma okul komutanlığı inşaatına muktazi 123 - 608 metre mikap kereste ile 8525 adet Meksilya kiremidi mübayaası için 30-940 tarihinde yapılan açık eksiltmeye talip zuhur etmediğinden eksiltmenin on gün temdidile 10-10 940 perşembe günü saat onda ihalesine karar verildiğinden taliplerin yüzde 7,5 muvakkat teminatları ile mezkür günde nafıa komisyonuna müracaatları ilân olunuş,

Tapu Sicil Muhafızlığından

Paşa köyünden Derviş oğlu Ömer ve Ahmet ve Osman ve Abdulla ve Zeliha ve Ayşe ve Dudu ve Kâmilenin tasarruflarında bulunan yirmi iki parça tarlaları bunlardan Ahmedin veresesi hisselerini intkale talip bulunmasından dolayı mahallinde keşif ve takıkat icrası için 10-11-940 pazar günü bir memur gönderileceğinden mezkûr yirmi iki parça gayrimenkule tarsarruf iddiasında bulunan varsa şimdiden tapu sicilli muhafızlığına veyahut keşif günü tarlanın başında hazır bulunarak gelecek memura idialarını bildirmeleri ilân olunur.

Sinemanın bir haftalık filim Programı

Perşembe, Cuma } Don juan

Baş mümessili Fairbantes

Cumartesi, Pazar, Pazartesi } ateş taburu ve il... veten 2 kısım kom... tencere yuvarlan...

Filimin baş mümessili Jak Holt

Salı, Çarşamba } Herkes ondan bah... diyor filimi ve 1 pe... kadın ve sipor

KURULUŞ TARİHİ: 1921

IDARE YERI

vilâyet matbaası

ÇORUM

- HER HAFTA ÇIKAR VİLÂYET GAZETESİDİR -

YIL: 19 — No. 1043

Çarşamba

16 - I.Teşrin - 1940

Nushası - 2 - kuruştur

Millî Vazifeyi Unutmayalım

Vatandaş: Umumî Nüfus Sayımı dört gün sonra, yani Birinciteşrinin 20 inci pazar günü yapılacak olan nüfus sayımı, Türkiye hudutları içinde yaşayan Türk milletinin hakiki miktarını tesbit etmek gayesine matuf bulunduğu hepimizce malûmdur.

Vatandaş: Bu millî işte hepimize ehemmiyetli vazifeler terettüp etmektedir.

Birinci vazifen, 20 İlkteşrin pazar günü, sayım sonuna kadar kendin de dahil olduğun halda ailen efradının hiç bir suretle dışarı çıkmasına müsaade etmemek.

İkincisi, kapuna gelecek sayım memuruna o saatte ev dahilinde bulunan bütün insanları sayım defterine yazdırmak.

Üçüncüsü, sayım sonuna kadar sayım memuru kapuna gelmezse çarşı ve sokaklarda gezecek olan kontrol memurlarını, bunlarda bulunmazsa polis veya bekçiyi derhal meseleden haberdar ederek ailen efradının behemehal sayım defterine yazdırılmasını temin etmektir.

Dikkat :

Hastalık, doğum ve buna mümasil zaruri ihtiyaçlar için hükûmet icabeden tertibatı almıştır. Böyle bir hal karşısında kalacak vatandaşlar, civarında dolaşacak memur, polis ve bekçiyi vaziyetten haberdar etmesi kâfidir. Arzu edilen ihtiyaç derhal yerine getirilecektir.

VEKİLLER ANKARADA

Tetkik gezisinde bulunan Maarif Vekili Hasan Âli Yücelle Ticaret Vekili Nazmı Topçuoğlu Ankaraya dönmüşlerdir.

ORTAOKULDA TAYİN

Şehrimiz Ortaokul Tarih ve Coğrafya Öğretmenliğine Kars Lisesi Tarih, Coğrafya Öğretmeni Ziya Özkaynak tayin kılınmıştır.

Muamele Vergisi Kanunu

Kanun No: 3843

Kabul tarihi: 28-5-940 Neşri tarihi: 4-6-940

—Geçen Sayıdan Artan—

Aldıkları veya yaptıkları mamulâtı taahhütlerinin ifasında sarf veya teslim eden müteahhitler için taahhüt mukavelenamesinde yazılı bedel, satış bedeli addolunur.

F) İkinci maddenin IV ve V işaretli fıkralarında yazılı toptancı filyal, şube ve satış mağazalarının vergi matrahı, bunların tâbi oldukları sınaî müessese veya toptancı ticarethanelerinden aldıkları mamulâtın maliyet bedelile bu mamulâtın kendileri tarafından teslimi mukabilinde alınan bedel arasındaki farktan vergiye tâbi senelik satış bedelleri yekûnunun yüzde beşi nisbetinde bir miktarın tenzilinden sonra kalan meblâğdır.

G) İkinci maddenin IV işaretli fıkrasında yazılı perakendeci, filyal, şube ve satış mağazalarının vergi matrahı, bunların tâbi oldukları sınaî müesseselerden aldıkları mamulâtın maliyet bedelile bu mamulâtın kendileri tarafından teslimi mukabilinde alınan bedel arasındaki farktan vergiye tâbi senelik satış bedelleri yekûnunun yüzde 20 si nisbetinde bir miktarın tenzilinden sonra kalan meblâğdır.

H) Üçüncü maddede yazılı mükelleflerin yergi matrahı, ikinci maddede yazılı yerlerden aldıkları mamulâtın maliyet bedelile bunların teslimi mukabilinde alınan bedel arasındaki farktan vergiye tâbi senelik satış bedelleri yekûnunun yüzde 5 i nisbetinde bir mikdarın tenzilinden sonra kalan meblâğdır.

Madde 19 - Bu kanunda yazılı satış bedeli tâbiri, teslim edilen mamulât mukabilinde her ne nam ile olursa olsun müşteriden alınan veya müşterinin borçlandığı paranın yekûnunu ifade eder.

18 inci maddenin «B» bendinde yazılı emsal satış bddeli, mezkûr bendde yazılı malûmatın teslim edildiği ay içinde, sınaî müessesenin mümasil mamulâtının vahit satış fiyatları vasat'isi esas ittihaz edilerek bulunan bedeldir Sınaî müessenin o ay içinde mümasil malûmattan teslimatı bulunmadığı takdirde vasatinin hesabına, teslimatı mevcut olan en son ayın vahit satış fiatları esas tutulur.

Malûmatın mübadelesi halinde satış bedeli, yukarıki fıkrada yazılı şekilde bulunan emsal satış bedelidir.

Resen takdir komisyonunca tayin olunan emsal satış bedeli, mamalûtın maliyet bedeline satılıncaya kadar yapılan bütün masrafların ve bu mamulâta müteallik bilcümle vergi ve resimlerin (Buğdayı Koruma Vergisi hariç) ve teamül derecesinde bir kârın ilâvesile hasıl olan kıymetten dun olamaz. İmalâtta maliyet bedeli ibtidaî maddelerin alış fiatına müesseseye idhal olununcaya kadar yapılan bilûmum masraflarla ödenen vergi ve resimlerin, işçilik ücret ve masrafların ve umumi masraflardan

İplik ve dokuma azamî fiatlarının tesbitinden sonra

Ticaret Vekâletinden tebliğ edilmiştir:

Manifatura fiatları tesbiti dolayısile İstanbul matbuatında okunan bazı haberler dolayısile efkârı umumiyemizin tenvirine lüzum görülmüştür:

1 - Alınan kararların manifatura piyasasında tereddüdü mucip olduğu söylenmekte ise de, bu kararlar, her tacirin, ne yapması lâzım geldiğini göstermekte ve bu suretle vuzuh temin etmektedir.

Mamafih, tatbikata dair tereddüt edilen noktalar varsa, Vekâlete müracaatta bulunacak olanların tenvir edilmesi tabiidir.

2 - Fabrikatörlerin pamuk ipliklerini saklıyarak satmadıkları ve bir kısmının da paketi 1-1,50 lira fazlaya sattıkları söylenmektedir. Şimdiye kadar İktisat ve Ticaret Vekâletlerine bu yolda bir şikâyet veya ihbar gelmemiştir. Alâkadar teşkilâta lüzumlu talimat verilmiş olup, fiyatlara riayet etmiyen veya malını saklıyanlar bulunduğu takdirde haklarında derhal kanunî takibat yapılacaktır.

3 - Tesbit edilen kâr yüzdelerine nazaran ithalâtın duracağı da yazılmaktadır. İthalât ve ciro ile kâr nisbetleri arasındaki münasebet tabiatiyle Vekâletçe de malum olup, bunun gibi mülâhazaların hepsi yüzde tesbitinde nazarı itibare alınmıştır. Keza bu günkü dış ticaret şartları içinde pamuklu mensucat ithalâtının yüksek kâr bırakılmasına mütevakkıf olup olmadığı üzerinde de durulmuştur.

4 - Yüzde dokuz kâr nisbetinin yarısının yani dört buçuk puvanın kazanç vergisine gittiği ve tüccara ancak yüzde 4,5 kalacağı yazılmıştır. Yüzde 9 kâr her satış içindir. Binaenaleyh her satışta yüzde 9 kârdan yarısının kazanç vergisi olarak verildiği iddiası, vergi mevzuatımız karşısında, hakikate muhalif bir iddiadan başka bir şey değildir.

5 - Parasını bankaya yatıran kimse yüzde 3 ilâ yüzde 6 faiz aldığı halde manifaturacıya bırakılan kârın bundan aşağı olduğu ifadesine gelince senede bir kerre yüzde 3 faiz almak ile bir sene içinde her ciroda yüzde üç almak arasındaki fark herkesçe malûmdur. Bu nokta üzerinde yanılmıya imkân yoktur.

Efkârı umumiyemizi bu kabil haberler ve mütalealar hakkında ikaz ederiz.

Vekâlet yukarıda yazılı neviden olmamak şartiyle ileri sürülecek mütaleaları her zamanki gibi dinlemiye ve hüsnüniyetli tacirlerle bu mevzuları müştereken tetkik etmiye hazırdır.

Ancak, alınmış olan kararlara riayette, tekâsül gösterilmesine müsamaha edilmiyecektir.

20 Birinciteşrin pazar günü yurdumuzda yapılacak Umumî Nüfus sayımının askeri ve mali hiç bir gayesi yoktur. Amaç ne kadar arttığımızı öğrenmek, daha ziyade artma çarelerini aramak, bütün Devlet ve Millet işlerini sayımıza göre genişletmek eksikleri tamamlamaktır. Bu kadar önemli olan bu iş için Ulusdan ve her yurddaştan beklenen ödev, Umumî Nüfus Sayımı günü evinize gelen memura doğru ve tam malûmat vermektir.

BAŞVEKÂLET
İstatistik Umum Müdürlüğü

Kuvvetli Türkiye, artık havada kuvvetli Türkiye manasına geliyor. İşte bu kuvvetli Türkiyeyi hakikat yapmak sizin elinizdedir. Her tayyarenin arkasında en az on pilot bulundurmağa çalışan Hava Kurumuna, aza yazılarak yardım ederseniz bu neticeye kısa bir zamanda varacağız.

Büyük memleket meseleleri önümüze çıktığı zaman yaptığımız gibi, önümüzdeki 20 İLKTEŞRİN de yapılacak Nüfus sayımında da Yurddaşların vazifesi, o gün için kendisine sayım memurluğu ödevi verilirse bunu kabul ederek canla başla yapmak, eğer böyle bir vazifeye davet edilmemiş ise evinde sayım memurlarını bekleyerek onun suallerine en doğru cevapları vermektir.

BAŞVEKÂLET
İstatistik Umum Müdürlüğü

Kuvvet ve azamette eşsiz bir Türkiyeyi hakikat yapmak için üstün kudrette bir hava ordusu meydana getirmek icap ediyor. Hava Kurumu da işte bu gayeye emek veriyor. Hava Kurumuna aza yazılmakla bu gayeye bir an evvel kavuşmak imkânını elde edeceğiz.

mumule isabet eden hissenin yekûnudur.

Sınaî müesseselerin filyal, şube ve satış mağazalarında ve ikinci maddenin II işaretli fıkrasında yazılı toptancı ticarethane ve müteahhidlerde maliyet bedeli, yukarıki ikinci fıkrada yazılı emsal satış bedeline, mutad satış mahalline getirilinceye kadar mamulât için yapılan bilûmum masrafların ve ödenen ve resimlerin ilâvesile hasıl olan yekûndur.

İkinci maddenin III işaretli fıkrasile üçüncü maddede yazılı topdancı ticarethane ve müteahhitlerde maliyet bedeli; mamulâtın alış bedeline, mutad satış mahalline getirilinceye kadar yapılan bilûmum masrafların ve ödenen vergi ve resimlerin ilâvesile hasıl olan yekûndur.

Topdancı ticarethanelerin filyal, şube ve satış mağazalarında maliyet bedeli, mamulâtın topdancı ticarethanelerce 18 inci maddenin «E» bendinin üçüncü fıkrasında yazılı şekilde bulunan satış bedeline, filyal, şube veya satış mağazalarına getirilinceye kadar ynpılan bilûmum masrafların ve ödenen vergi ve resinlerin ilâvesile bulunan yekûndur.

Madde 20 - Satış bedellerinden, teslim edilen mamule aid olup müessesenin mükellef bulunduğu vergi ve resimler, prim, ikramiye reklâm bedeli, komisyon, faiz gibi meblâğlar, ambalâj masrafları, mutad satış mahalline kadar yapılan nakliye, tahmil ve tahliye masrafları indirilmez. Şu kadar ki mutad satış mahallinden müşterinin tayin edeceği mahalle kadar müşteri hesabına yapılan nakliye, tahmil ve tahliye masrafları ve mamûl madde ile birlikte satılmayıp boşaldıktan sonra iadesi mutad olan kap bedelleri ve peşin satışlarda müşteriye yapılan iskonto, satış bedelinden indilebilir; iskontonun satış bedelinden indirilebilmesi için müteamele mikdarda olması ve satış bedeli, müessesenin defterlerine iskontodan bakiye mikdar olarak geçirilmesi şarttır. Satış bedelinden indirilen masrafiarla iskonto ve kap bedellerinin müessesece kayıd ve faturalarla tevsiki mecburidir.

Madde 21 - 18 inci maddenin A, B, C bendlerinde yazılı sınaî müesseselerin vergi matrahlarından ,Maliye ve İktısad Vekâletlerince müştereken tertip ve İcra Vekilleri Heyetince tasdik ve ilân olunacak cedvelde yazılı nisbetlerde tenzilât yapılır. Tenzilât nisbetleri, taallûk ettiği mamulün iptidaî maddesinden ve mamul ile birlikte satılan zarflarından evvelce alınmış olan muamele vergisi mikdarını geçmez. Bu nisbetler değiştirilinceye kadar muteber olur. Değiştirilen nisbetler ilânı takip eden aydan itibaren yapılan teslimatın vergilerine tatbik olunur. İptidaî maddesinden ve mamul ile birlikte satılan zarflarından evvelce muamele vergisi alınmış olan mamulâttan cedvele idhal edilmediği alâkadarların müracaatile anlaşılanlar da cedvele idhal ve bunlar için tayin edilen tenzilât nisbetleri, ilânı takip eden aydan itibaren yapılan teslimatın vergilerine tatbik edilir.

Satış bedellerinden tenzilât yapılması Hükümetçe kabul edilmiş olan mamul maddelerin vergi matrahı bu tenzilâtın icrasından sonra kalan mikdardır. Cedvelde tenzilât nisbeti gösterilmemiş olan mamulâtın vergi matrahından tenzilât yapılmaz.

Madde 22 - İmalât muamle vergisinin nisbeti yüzde 10 dur.

BEŞİNCİ FASIL
Verginin tarhı

A) Beyanname usulü

Madde 23 - Sınaî müessesler, bir ay içindeki teslimatını ertesi ayın 15 inci günü akşamına kadar aşağıda yazılı malûmatı havi bir beyanname ile bağlı oldukları varidat dairesine bildirmeğe mecburdurlar.

Bu beyannameye teslim olunan malın cins ve nevi (tuhafiye ve manifatura eşyasında nevilerin gösterilmemesine Maliye Vekâletince müsaade edilebilir). Mikdar, nevi itibarile azamî ve asgarî vahid satış fiatı, satış bedeliein tutarı (ibtidaî maddesi başkalarına aid olarak yapılan mamulâtta, altıncı maddede yazılı şekillerde istihlâk edilen veyahud filyel, şube, satış mağazası veya kumisyonculara gönderilen mamulâtta emsal satış bedelinin tutarı) varsa her cins veya nev'e aid iptidaî medde tenzilâtı, muamele vergisi mikdarı, peşin ve veresiye satışlarla satılmak üzere filyallere, şubelere, satış mağazalarına veya kumisyonculara gönderilenler ayrı ayrı gösterilmek suretile dercolunur.

18 inci maddenin D fıkrasında yazılı işler için, beyannamede, bir ay içinde yapılan işlerin nevi ve mikdarı her nevi işe aid azamî ve asgarî vahid ücretle imal ücreti tutarı ve muamele vergisi gösterilir.

Yukarıki fıkralarda yazılı sınaî müessesler haricinde kalan mükellefler 30 uncu madde mucibince tutmağa mecbur oldukları emtia idhalât ve ihracat defterinin idhalât ve ihracat hesaplarının bir takvim senesi itibarile senelik yekûnlarını ve geçen seneden müdevver mal stoklarile yeni seneye devredilen mal stoklarının cins, mikdar ve maliyet fiatlarını gösteren bir beyannameyi aid olduğu takvim senesi sonundan itibaren iki ay içinde bağlı oldukları varidat dairesine vermeğe mecburdurlar. Beyannamede, aynı cinsten olan stok malların nevilerinin de ayrıca gösterilmesi mecburî değildir.

Bu maddede yazılı beyannameler üzerinden mükelleflere vergi tarholunur. Her hangi bir ay içinde teslimatları mevcut olmayan sınaî müesseseler keyfiyeti beyannamelerine dercederek aynı müddet içinde beyannamelerini vermeğe mecburdur.

Madde 24 - Sınaî müesselerce satılmak üzere komisyonculara gönderilen malların satış faturaları celbolunarak müessesede saklanır. Kat'i satış kıymetlerine göre, evvelce vergiye matrah ittihaz edilmiş olan kıymetlerde fazlalık veya noksanlık hasıl olursa, faturanın alındığı ayın beyannamesine bu fazlalık veya noksanlık, evvelce hangi ayın beyannamesine dahil edilmiş olan mala taallâk ettiği işaret edilmek suretile derç ve fazlalık o ayın matrahına ilâve, eksiklik de o ayın matrahından matrahından tenzil edilir. Ancak noksanlığını fatura ve kayıtlarla tevsiki şartır.

Mükellef işini terketmiş ise fazlaya ait vergi farkı ayrıca tahsil ve noksana ait vergi farkı reddolunur.

Madde 25 - Satışı fesh ve iptal olunan mallar, en çok iki ay içinde sınaî müesseseye iade edildiği takdirde, bu mallara ait vergi, iadenin vuku bulduğu ayın beyannamesinde yazılı vergi miktarından tenzil olunabilir.

Ancak satışı fesh ve iptal edilmiş olan malların filen müesseseye idhal edilmiş olması ve beyannamede, ithalât kaydedildiği tarih ile muamelenin sıra numarası ve evvelce hangi ayın beyannamesine geçirilmiş olduğunun gösterilmesi şarttır.

Mükellef işini terketmiş ise bu mala isabet eden vergi mükellefe red ve vergi tahsil edilmemiş ise terkin olunur.

Toptancı ticarethaneler ile bunlar gibi vergiye tâbi olan diğer mükellefler; satışı fesh ve iptal olunan malları yukarıki fıkra hükmü dairesinde iade edilmiş olmak şartile emtia ithaiât ve ihracat defteri ve ticarî defterlerinde ithalât kaydederler.

Madde 26 - Mamulâtını munhasıran memleket haricine çıkaran sınaî müesseseler için vergi tahakkuk ettirilemez.

Mamülâtını kısmen memleket haricine çıkaran sınaî müesseseler için mal müesseseden çıkmadan

Önümüzdeki ayın 20 inci pazar günü yapılacak olan Genel Nüfus sayımında, okur yazar her şahıs Vali ve Kaymakamlar tarafından tayin edilecekleri sayım ve kontrol memurluğu vazifesini kabul ve ifaya mecburdur. Kabul etmeyenler için (25) lira para cezası vardır. Bu ceza hemen ödenmezse duruşmasız hapse çevrilir. Bu cezalara karşı itiraz ve temyiz yollarıda yoktur. Maiyetindeki memselerin sayım memurluğunu kabul etmesine mani olan mafevkleri hakkında aynı şekilde (50) lira para cezası hükmolunacaktır.

BAŞVEKÂLET
İstatistik Umum Müdürlüğü

Türkiyeninin emniyet ve istikbali havalarda kuvvetli olmasına bağlıdır. Bunu daima gözlerimizin önünde tutalım ve havalarda kuvvetli olmak gayesine, bizi kısa yoldan ulaştırmağa çalışan Hava Kurumuna aza yazılarak yardım etmek vazifemizi unutmıyalım.

Nüfus sayımı işinde kayıtsız durmak, Hükümetin tayin edeceği sayım memurluğu vazifesini benimsememek veyahut sayım memurlına ihmal ile yanlış sağlık vermek medeni bir kusur ve suç olduğu gibi sayım kanununun da şiddetle tecziye ettiği bir harekettir.

Bu sayımı da diğerleri gibi yüz akı ile azamî doğrulukla başarmak hem bir vazife ve hem de Milli bir şeref borcudur.

BAŞVEKÂLET
İstatistik Umum Müdürlüğü

İnönünde, Etimesutta uçmıya çalışan gençleri görürseniz Hava Kurumunun ne yaptığını kolayca anlıyacaksınız. Hava Kurumu yetiştirdiği bu binlerle Hava hakimiyetini, istiklâl ve istikbalimizi emniyet altına almağa çalışmağa çalışmaktadır. Sizin malınız olan bu Kuruma yardım etmekle işte bu emniyetin bir an evvel ele geçmesine hizmet edeceksiniz. Bu yurt vazifesini vicdan huzurile yerine getirmek için Hava Kurumuna âza yazılınız.

evvel varidat dairesine aşağıdaki «II» numaralı bendde yazılı mamulâtı havi olarak verilecek beyanname üzerine vergi tarhedilerek tecil olunur.

I İhracat, sınaî müesseselerce vâsıtasile veya ihracatçı yahut komisyoncu vasıtasile kendi namına yapılmak yahut memleket içinde bir ihracat tüccarına satılarak onun tarafından doğrudan doğruya ihraç olunmak,

II Varidat dairesine verilen beyanname ile ihrac edilecek malın cins ve nevi, mikdarı, satış bedeli, kabların avdet ve nevi, ihraç gümrüğü, ihracatı yapacak tüccar veya kumusyoncunun adı ve adresi ve ihracatın sınaî müessese namına mı yapılacağı, yoksa ihraç edilmek kaydile memleket dahilinde ihracat tüccarına mı satıldığı bildirilerek iki nüsha nakliye tezkeresi alınmak,

III - Nakliye tezkeresi tarihinden itibaren altı ay içinde, malın «II» numaralı bedde yazılı şekilde ihraç edildiğini mübeyyin gümrük idaresinden alınacak vesika yaridat dairesine ibraz edilmek.

Kayıd ve şartlarile, tecil edilmiş olan vergi terkin olunur.

İbtidaî maddesi başkasına aid olmak üzere sınaî müesseselerce vücuda getirilen mamulât, sahibi tarafından bizzat veya bilvasıta ihraç edilir yahud doğrudan doğruya ihraç edilmek üzere memleket içinde bir ihracat tüccarına satılırsa sınaî müesseseler tarafından, mal müesseseden çıkmakdan evvel yukarıki «II» numaralı bendde yazılı şekilde varidat dairesine beyanname verilmek ve bu beyannamede malı imal ettiren şahış veya müessesenin adı ile adresi ayrıca gösterilmek şartile bu mallar için tarhedilecek vergi de tecil ve üçüncü bendde yazılı hüküm yerine getirildiği takdirde terkin olunur.

IV - Yukarıdaki şartlardan her hangi birine riayet edilmediği anlaşılırsa evvelce tecil edilmiş olan vergiler yüzde 10 zamla ve taksit kaydına bakılmadan taksil olunur. Ancak nakliye tezkeresinin alındığı ayı takip eden ay başından itibaren bir buçuk ay içinde nakliye tezkeresinde yazılı mamulâtın kısmen veya tamamen ihracından vaz geçildiği yazı ile varidat dairesine bildirilirse yüzde 10 zam alınmaz.

Bu mamulât ihbar tarihine kadar nakliye tezkeresinde yazılı ihracat tüccarından başka bir şahıs veya müesseseye memleket içinde satılmış ise satıldığı ayın beyannamesine, şayet ihracat tüccarı tarafından memleket içinde satılmış ise ihbarın yapıldığı ayın beyannamesine idhal edilir.

İhbar tarihine kadar memleket içinde satılmayıp sınaî müesseseye iade edilmiş olan mamulât da imalât defterinde icap eden kayıdlar yapılmak suretile müesseseye idhalât kaydolunur.

B) Götürü vergi usulü

Madde 27 - İşçi sayısı ve muharrik kuvvet bakımından muafiyet dışında kalan sınaî müesselerden müessese sahibi de dahil olduğu halde işçi sayısı günde onu ve muharrik kuvvet kullananlarda muharrik kuvveti de beş beygiri geçmiyenler ile muharrik kuvveti 10 bevgiri geçmeyen valsiz ve elekli değirmenlerin ve 10 uncu maddenin 5 inci fıkrasında yazılı muafiyet şartlarını haiz olmayan valsiz ve eleksiz ve muharrik kuvveti 10 beygire kadar olan değirmenlerin sahipleri istedikleri takdirde vergileri götürü olarak tahakkuk ettirilir. Bu maddedeki işçi tâbiri 12 inci maddede yazılı şahıslari ifade eder.

12 inci maddenin (A) ve (B) fıkralarında yazılı müesseseler hakkında götürü vergi usulü tatbik edilmez.

Götürü vergi talebleri takvim yılı başına kadar yazıa ile varidat dairesine bildirilir ve talebi takip eden mali yıldan itibaren tatbik olunur.

Madde 28 - Götürü verginin matrahı müessesenin kuruluşuna nazaran imalât kabiliyeti, çalışma tarzı, iştigal nevi, geçen yıl içindeki imalât ve satışları ve emsali müesseselerin iş hacmi nazarı dikkate alınarak resen takdir heyetlerince tayin olunur. Bu matrah üzerinden varsa, iptidaî madde tenzilâtı yapıldıktan sonra vergi tarh ve mükellefe tebliğ edilir.

Götürü vergi talebinde bulunmuş olan mükellef tarholunan vergi miktarına kanaat etmediği taktirde tebliğ tarihinden itibaren bir ay içinde yazı ile varidat dairesine bildirmek şartile talebinden vazgeçebilir. Bu takdirde beyanname usulile mükellefiyette devam eder. Tebliğ tarihinden itibaren bir ay içinde, talebinden vaz geçtiğini bildirmiyenlerin vergisi kat'ileşir. Kat'ileşen vergi iki mali yıl için muteberdir. İki yıllık devre sonunda götürü usulden vaz geçmek isteyenler, keyfiyeti ikinci mali yılın hulûlünden evvel gelen takvim yılı başına kadar yazı ile varidat dairesine bildirirler ve defterlerini tasdik ettirirler. Böyle bir ihbar yapılmadığı takdirde mükellef, iki yıl daha götürü usulünü tercih etmiş sayılır; ancak mezkûr iki yıl için yukarıki birinci fıkra hükmü dairesinde tarh ve tebliğ olunacak vergiye kanaat etmez ise tebliğ tarihinden itibaren bir ay içinde yazı ile varidat dairesine bildirmek şartile beyanname usulüne rücu etmek hakkı mahfuzdur. Bu takdirde aynı müddet içinde defterlerini de tasdikiettirirler.

ALTINCI FASIL
Mükelleflerin mecburiyetleri

Madde 29 - Sınaî müesseseler imalât ve teslimatlarını göstermek üzere biri (imalât) ve diğeri (muamele) defteri namile iki defter tutmağa mecburdurlar.

İmalât defterine sınaî müessese tarafından mubaya ve ya istihsal olunan ibtidaî maddelerin nev'i mikdar ve kıymetlerile bunlardan imale sevkolunan ve imal edilen maddelerin nevi ve mikdarları, mubayaa ve istihsal ve imal tarihleri, mubayaa faturalarının tarih ve numaraları kaydolunur. İbtidaî maddelerden imale sevkedilmeyip aynen satılanların nevi miktar ve kıymetlerile satış tarihleri ve satış faturalarının tarih ve numarası da bu deftere kaydolunur. Muamele defterlerine müessesenin müşterilere teslim veya filyal şube ve satış magazalarına veya kumüsyonculara veyahud müessese haricindiki depolara irsal veya ecnebi memleketlere ihraç ettiği veya 6 ıncı maddede yazılı şekilde istimal ve istihlâk eylediği mamul maddelerin nev'i ve mikdarları, vahid satış fiatları ve buna göre satış bedelinin tutarı, satış faturalarının tarih ve numaraları kaydolunur. Depodan maksad, içinde satış yapılmayan ve mal muhafaza olunan yerlerdir.

İbtidaî maddesini kendi imal eden sınaî müesseseler, ibtidaî madde imalâtının kaydına mahsus olmak üzere ayrıca bir imalât defteri tutmağa mecburdurlar.

Ücret üzeriden muamele vergisine tabi olan sınaî müesseseler imal için aldıkları ibtidaî maddelerin nevi ve miktarlarile imal ettikleri maddelerin ve miktarlarını ve aldıkları imal ücretini göstermek üzere bir defter tutarlar. Satış bedeli üzerinden vergiye tabi bulunan sınaî müesseseler aynı zamanda ücret üzerinden vergiye tabi işleri de yaparlarsa bu mamulâtı muamele defterinde tahsis edecekleri ayrı bir partide göstermeğe mecburdurlar.

Götürü vergi veren müesseseler bu maddede yazılı defterleri tutmaktan müstesnadırlar.

— Sonu var —

sular ve sair mevat akılamaz ve atılamaz. Gezası 1 ilâ 5 liradır.

Madde 69 — Cadde ve sokaklarda araba ve hayvan koşdurmak cadde ve sokaklara başı boş hayvan salıvermek şehir dahilinde ve şehir haricindeki işlek şose ve yollarda araba ve kamyonlara hayvan alışdırmak, huylu haşarı ısırkan hayvanlara şehir dahilinde köstek ve ağızlık takmamak yasakdır. Ehli sağmal hayvanlardan zararlı olan bu kayde tabidirler. Cezası 1 ilâ 10 liradır.

Madde 70 — Belediye gübreliklerinden başka her nereye olursa olsun gübre ve muluz dökülemez. Cezası 1 ilâ 3 liradır,

Madde 71 Tasmasız ve numarasız ve başı boş köpek gezdirilemez Cezası 1 ilâ 3 liradır.

Madde 72 — Kendilerini idareden aciz çocuklara bisiklet ve hayvan kiralanamaz. Cezası 1 ilâ 3 liradır.

Madde 73 — Otomobil araba ve kamyonların arkalarına asılmak ve binmek ve işbu vesaitlere durmadan yani yürürken binmek ve ya inmek için atlamak yasakdır. Cezası 1 ilâ 3 liradır.

Madde 74 — İcap edenler üzerinde tathiratı fenniyesi yapılmamış eşyanın alım ve satımı yapılamaz. Cezası 1 ilâ 5 liradır.

75 Fabrikalardan çıkacak un çuvalları 72 kilo olacakdır fabrika haricinde mağazalarda topdan satışlarda yarım kilo tenzilat kabul edilir. Bundan fazla noksan satış yasakdır. Cezası 1 ilâ 25 liradır.

Madde 76 — Narha tâbi mevat ve eşya hiç bir sebeb ve vesile ile narhdan fazla fiatla satılamaz. Cezası 1 ilâ 10 liradır.

Madde 77 — Mahzurlu görünen fırın hamam ve emsali binaların bacalarının bu binaların bulundukları noktadan âzami elli metro muhiyti dairesindeki en yüksek binaların en yüksek noktasından bir metro daha yüksek yapılması mecburidir. Cezası 1 ilâ 5 liradır.

Madde 78 — Sırt hamallığı yasaktır. Cezası 1 liradır.

Madde 79 — Müstamel kâğıt, gazete vesaire kullanmak ve eski gazete ve matbua kâğıtlardan kese kâğıdı yabmak yasaktır. Cezası 1 ilâ 2 liradır.

Madde 80 — Kaldırımlara tecavüz etmek veyahut karşıdan karşıya ip germek suretiyle her nevi levhalar asılması yasaktır bütün levhalar ticarethane ve iş yerlerinin kapıları üzerine bina cephesine muvazi olarak konulacaktır. Cezası 1 ilâ 5 liradır.

Madde 81 — Belediyece tesbit edilen yerlerden başka yerlere ilân yapıştırılmaz ve yapıştırttırılamaz. Cezası 1 ilâ 5 liradır.

Madde 82 — Bütün ticarethane ve iş yerleri ve tacirlere ait müstakil depolar ve ardiyelere levha asılması mecburidir. Cezası 1 ilâ 5 liradır.

Madde 83 — Evlerden başka dükkân ve iş yerlerinin cadde cephelerine çekilen tentelerin zeminden itibaren irtifaları iki metreden aşağı olmıyacaktır. Çekilen tenteler gâyet temiz olarak çuval, hasır, teneke ve emsali şeylerden tente yapılamaz. Cezası 1 ilâ 3 liradır.

Madde 84 — Vesaiti nakliyeye zarar verecek surette saçak yapılmıyacaktır. Cezası 1 ilâ 3 liradır.

Madde 85 — Belediyeye malûmat vermeksizin hususi mahallerde müzayede veya münakasa yapılmaz. Cezası 1 ilâ 10 liradır.

Madde 86 — Pazar mahallinden maada yerlerde toplu bir halde hayvan satılmaz. Yalnız kurbanlar müstesnadır. Cezası 1 ilâ 10 liradır.

Madde 87 — Umuma ait yollar ve caddelerde inşaatdan mütehassıl gübre, moluz, taş vesaire mevki müsait olan yerlerde azami dört gün, müsait olmayan yerlerde bir gün zarfında kaldırılacaktır. Cezası 1 ilâ 3 liradır.

Madde 88 — Yapılan inşaat, tamirat ve hafriyatta komşularının veya aherlerinin her şekil ve surette izrarına veya sıhhatlerinin ihlalına sebep olmıyacak tedbirleri almak mecburidir. Cezası 2 ilâ 5 liradır.

Madde 89 — Lağam ve su yollarının tahrip edilmesi yasaktır. Cezası 1 ilâ 10 liradır.

Madde 90 — Belediyece sıhhî mahzurları görülen umumî ve hususî zarar tevlit eden hususî mecra, lağam, kuyu ve çukurların verilen müddet zarfında zarar ve mahzurlarının giderilmesi lâzımdır. Cecası 1 ilâ 5 liradır.

Madde 91 — Nizam ve mevzuata aykırı inşaat, tamirat ve mümasili iş yapılamaz bundan yapan yaptıran mes'uldür. Cezası 1 ilâ 5 liradır.

Madde 92 — Ruhsata tabi az veya çok her ne suretle olursa olsun belediyece inşa ve tamirlerine ruhsat verilmemiş olan ebniyede işçilerin çalışmaları yasaktır. Cezası 1 ilâ 15 liradır.

Madde 93 — Bilumum ev bacalarının senede bir defa, fırın kahve ve emsali içerilerinde fazla ateş yakılan iş yerleri bacalarının iki defa temizlendirilmesi mecburidir. Bilumum bacalardan civarlarındaki evlere veya iş yerlerine duman vermek suretile sıhhî zararlar ve yangın tehlikesi vermeyecek tetbirler almak lâzımdır. Cezası 2 ilâ 15 liradır.

Madde 94 — Dükkân, mağaza, yazıhane ve bilumum iş yerlerinde geceleri ateşli ve ateşsiz mankal bulundurulamaz. Cezası 5 ilâ 25 liradır.

Madde 95 — Resmî ve hususî müessesatta ve evlerde dükkân, mağza, han, otel, ve bilumum mebanide mevcut elektirik tesisatının görülen lüzum ve ihtiyacı mebni tevsii veya tenkisi veyahut her hangi bir şekilde tacili ve islahi halinde mutlaka belediyeye malûmat verilmesi mecburidir. Cezası 3 ilâ 10 liradır.

Madde 96 — Sarf veya mahlut olarak satılmaları caiz ve mutat olan mevatdı gıdaiyenin üzerlerine bunların saf veya karışık olduklarına dair atiket konulması lazımdır. Cezası 1 ilâ 3 liradır.

Madde 97 — Tere yağlarına sade yağ denilen tuzlu yağlara hububat unları vesaire katılamaz tuzlu yağlara bıçak veya el ile temas edildigi zaman hissedilecek derecede tuz konulamaz konulan tuzlar ancak yağı muhafaza edecek miktarda olmalıdır. Cezası 1 ilâ 5 liradır.

Madde 98 Bastırma ve sucuklar etleri yenilen hastalıksız sağlam hayvanat etlerinden yapılacaktır. Cezası 2 ilâ 5 liradır.

Madde 99 - Sucukların mevzuu olduğu bağırsakların gayet temizlenmiş olması lazımdır. sucukların içerisine, akciğer parçaları işkenbe gibi etten gayri mevat konulamaz ve katılamaz. Gezası 1 ilâ 5 liradır.

Madde 100 — Yaşları itibariyle ehliyeti cezaiyeye haiz olmayacak bir yaşda bulunanların işbu tenbihname ve zabıtai sıhhiye talimatnamesi ve bilumum vesait seyrisefer talimatnamesi hükümlerine aykırı hareketlerinden dolayı bunların velileri veya vasileri veyahut patronları mesuldur Cezası. 1 ilâ 5 liradır.

Madde 101 — Motörlü nakil vasataları seyrü sefer talimatnamesi hükümlerine harfiyyen riayet edilmesi mecburidir. Cezası 3 ilâ 25 liradır.

Madde 102 — Otomobil ve kamyonlar piyase arabacıları nakliye ve yük arabaları Belediyece gösterilen durak mahallerinden hariç yerlerde yük alıp boşaltmak müddeti dışında hiç bir sebep ve bahane ile bekleyemez. Otobüs ve kaptı kaçtı ve piyase arabacıları Belediyece tesbit edilen ücret tarifesinden fazla ücret alamazlar. Cezası 1 ilâ 5 liradır.

Madde 103 — Bilumum nakliye vasıtaları daima temiz bir halde bulundurulacaktır. Cezası 1 ilâ 3 liradır.

Madde 104 — Otomobil, kamyon ve kamyoncuların tevkif zeman ve mahallerinde lüzumsuz halkı iz'aç edecek şekilde korna çalmaları memnudur. Cezası 1 ilâ 3 liradır.

Madde 105 — Kamyoncuların seyrü sefer esnasında korna kullanmaları ve geceleri mutlaka fener yakmaları mecburidir. Cezası 1 ilâ 5 liradır.

Madde 106 — Tek hayvanlı yük arabalarına 500 çift hayvanlı yük arabalarına 1000 kilodan fazla yük yüklenemez. Cezası 1 ilâ 3 liradır.

Madde 107 — Motörsikletler ve bisikletler ve yük ve binek arabaları Belediyenin birer numarasını hamil bulunacaklardır. Numaralar motörsikletler ve bisikletlerden arka çamurluğa yük arabalarında sandığın sağ tarafına binek arabalarında arkasına konulacak ve takılacak. Cezası 1 ilâ 5 liradır.

Madde 108 — Motörsiklet ve bisikletlerle çarşı içerisinde ve kalabalık cadde ve sokaklarda beş kilo metreden fazla sür'atte gedilmeyecektir. Cezası 1 ilâ 3 liradır.

Madde 109 — Serhoş olarak bisiklet ve motörsiklet idare edilemez. Cezası 1 ilâ 10 liradır.

Madde 110 — Firensiz veya fireni bozuk motörsiklet ve bisiklet kullanılamaz. Cezası 1 ilâ 5 liradır.

Madde 111 — Zahire pazarında ve pazarın civarında ve sokaklarda zahire ve saire savrulamaz buralar sulanmadan süpürülemez Cezası 1 ilâ 3 liradır.

Madde 112 — Dilencilik memnudur. Cezası 1 ilâ 3 liradır.

Daimî Encümenden

Milkiyeti İdarei Hususiyeye ait Mecidözü kazasının Camiikebir mahallesinde vaki 36 numaralı bir adet kahvehane ile 2, 38, 40, 42, 44, 46, 48 numaralı yedi adet dükkânın 1-5-940 dan itibaren birer senelik icarı Mayısın 24 üncü cuma günü saat 14 te ihale edilmek üzere 20 gün müddetle açık artırmaya konulduğundan talip olanların ve şartnamelerini öğrenmek istiyenlerin ihale gününden evvel Mecidözü kazası Hususî muhasebe memurluğuna ve ihale günü Vilâyet Daimî encümen kalemine müracaatları ilân olunur. 2 2

Daimî Encümenden

24-4-940 Tarihinden itibaren artırma müddeti on gün uzatılan milkiyeti İdarei Hususiyeye aid Mecidözü kazasında vaki 24 lira muhammen bedelli 6 numaralı dükkanın 1-4-940 dan 31-Mayıs-941 tarihine kadar olan icarına talip zuhur etmediğinden artırma, eksiltme ve ihalat kanununun 43 üncü maddesinin son fıkrasına tevfikan bir ay içinde pazarlıkla muamelesinin tamamlanması takarrür ettiğinden talip olanların bir ay içinde Mecidözü kazası Hususî Muhasebe Memurluğuna ve Vilâyet Daimî Encümen kalemine müracaatları ilân olunur. 2-4

Çorum P.T.T. Müdürlüğünden

Radyo abona ücretleri haziran ayının hulûlile yani bir haziran tarihinde tahakkuk etmiş olacağından haziranın birinci gününden sonra radyolarını mühürletmek isteyenlerden 940 senesi ücreti tam olarak alınacaktır.

Bu itibarla gerek bozukluğundan ve gerekse sair sebeple radyolarını işletmek istemiyen kimseler mayis 940 sonuna kadar behemehal P.T.T. merkezine muracaatla usulü dairesinde mühürletmeleri lâzımdır.

Vakıflar Memurluğundan

Velipaşa vakfından han ve otel ve iki dükkânın 940 senesi haziran ibtidasından 941 senesi mayısının 31 inci gününe kadar bir senelik icarı 15-5-940 dan itibaren 10 gün müddetle müzayedeye çakırılmıştır. İhale 25 - Mayıs - 940 cumartesi günü saat 11 de yapılacağından taliplerin yüzde de yedi buçuk teminat akçasile evkaf idaresine müracaatları ilân olunur. 2-2

SATLIK ZAHİRE

İskilip kazası halkı tarafından Erznican felâketzedeleri için teberru edilen 8352 kilo buğday, 9926 kilo temiz bulgur, 335 kilo arpa, 533 kilo buğday ve arpa karışık mahlut pazarlık suretile bir hafta müddetle satlığa çıkarılmıştır. Talip olanların İskilip kazası Millî Yardım Komitesine müracaatları ilân olunur.

Çorum İcra Memurluğundan

Sungurluda Evliya oğlu Ahmede 45 lira itasına borçlu Çorumda Evliya oğullarından Hüseyin oğlu Terzi Şevket işbu borcunu vermediğinden mahcuz bulunan Çorumun Gülâbibey mahallesinde kâin 30 ada, 55 parsel numaralı sağı 54, solu 72 ve yol, arkası 54, önü 72 parsel ve yol ile çevrili bulunan hanede borçluya ait üçte iki sehminin satılmasına karar verilmiştir.

Satış 26-6-940 tarihine rastlayan çarşamba günü saat 10 - 12 Çorum icra dairesinde yapılacaktır. Talip olanların işbu hisseye ait kıymeti muhammenenin yüzde 7 buçuk nisbetinde pey akçası veya millî bir banka mektubu tevdi etmeleri şarttır. Hanenin tamamına 500 lira kıymet takdir edildiğine göre üçte iki sehme 166 lira 67 kuruş isabet etmektedir yevmi muayyende satış bedeli 166 lira 67 kuruşun yüzde 75 ini bulduğu takdirde en fazla artırana ihale edilecektir. Böyle bir bedel elde edilmez veya hiç talip bulunmazsa artıranın taahhüdü baki kalmak şartile satış 15 gün temdit edilerek 11-7-940 tarihine rastlayan perşembe günü aynı saatte yapılacaktır bu ikinci artırmada en çok artırana ihale edilecektir. İşbu hane hissesi üzerinde bir hak iddia eden kimselerin 20 gün içinde evrakı müsbitelerile dairemize müracaat ederek haklarını tesbit ettirmeleri aksi takdirde hakları tapu sicillince malûm olmayanlar paylaşmadan hariç kalacaklardır. Artırma şartnamesi her kesin görebilmeleri için bu günden itibaren dairemizde açık bulundurulmaktadır. Daha fazla malûmat almak isteyenlerin 939 - 80 T işaretli No. ile dairemize müracaat etmeleri ilân olunur.

ZAYİ MÜHÜR

Osmaniye köyünün resmî mührünü zayi ettim Yenisini alacağımdan eskisinin hükmü olmadığını ilân eylerim.

Osmaniye K. muhtarı
Sabri Demirci

Çorum C. Müddeiumumiliğinden

1 - Çorum merkez ceza ve tevkif evi için 1 - Haziran - 1940 tarihinden 31 - Mayıs - 1941 tarihine kadar alınacak bir yıllık ekmek ihtiyacı en az yüz otuz bin en çok yüz kırk beş bin kilo olup beher kilosunun muhammen bedeli dokuz kuruştan ibaret olan bu ekmek ikinci nevi fabrika unundan yapılacaktır.

2 - Buna ait şartnameyi her kes tatil günlerinden başka her gün Çorum Ceza ve Tevkifevi Müdürlüğünden parasız olarak alup okuyabilirler.

3 - Eksiltme bin dokuzyüz kırk yılı Haziran ayının yedisine tesadüf eden cuma günü saat on ikide çorum C. Müddei umumiliği odasında toplanacak komisyon huzurile ve ihale Adliye Vekâletinin emrü mezuniyetleri üzerine yapılacaktır.

4 - Eksiltme kapalı zarf usulüledir. Muvakkat teminat bin seksen yedi lira elli kuruştur.

5 - Bu işe aid teklif mektupları 7 - Haziran - 1940 cuma günü saat onbire kadar Çorum C. Müddei umumiliği odasında toplanacak komisyon Reisliğine makbuz mukabilinde verilecektir. Bu saata kadar yetişmek üzere iadeli teahhüdlü mektup şeklinde de gönderilebilir.

6 - Bu işe ait bilumum masraflar müteahhide aittir. 1-3

Beğenilen Yazılar

Menekşe

Ayağımın dibinde mevsim baharı ile süslü mor ve beyaz garnetürlü bir elbise geymiş bir çiçek incimiş sapı ile ezilen bağrı üzerine kıvrılmış bir halde yatıyordu.

Yürüyorum, yeşil otlarla süslü kır bahçelerine doğru. İçimde bunalan hisleri tabiatın güzelliği ile yıkamak arzusu ile ne kadar yürüdüm ve nerelere kadar uzandım.

Bunları şimdi dünün muhayyele defterimde sönük bir iz bırakan sahifelerinde ve o hatıracıkların beni saran hislerini anarak düşünüyorum.

Evet.. Bir gün güneşli bir havanın gurubunu seyir etmek üzere bu yolun nihayetindeki tepeye tırmanıyordum. Birden ayağım kaydı. Sendeledim. Ve durmağa mecbur oldum. Ayağımın dibinde mevsim baharı ile süslü mor ve beyaz garnetürlü bir elbise geymiş bir çiçek incimiş sapı ile ezilen bağrı üzerine kıvrılmış bir halde yatıyordu.

Eğildim. Yavaşca onu incitmeden avcumun içine aldım. O bu nevazişten ısınmış olmalı ki mor yapraklarını açtı. Ve bana gülümser yüzünün ufacık gözlerini andıran beyaz rengi ile baktı. Ufak bir üpertmeden sonra nihayet hareketsiz kaldı.

Gözlerim karardı. Bunalan hislerim taştı. Bu ciçeği incitmeden ve rengini soldurmadan yolun kenarındaki taşın dibine koydum. Ve koşarak oradan ayrıldım.

Dün kırılan ve ezilen çiçeğin bugün yeniden yeşerme mevsimidir. İşte onun için menekşe; kırık hayatımın adsız ve fakat sevilen bir çiçeğidir.

Çorum: 25/5/940

A..

İnme

Birgün
Uzak bir yolculuktan sonra, nefes nefes,
Kalbimin çarpışını sofanda sayacağım.
Ömrümü vermek için ağzından çıkan sese
Kapını sol elimle aralıklıyacağım.

***

Yabancı bir fısıltı söylüyecek adını,
Tanıdığım bir gülüş kıvrılacak içerde.
Vurur vurmaz duvara kapının kanadını,
Karşımda ürperecek halı, sedir ve perde.

***

Korkma.
Sana ne dil uzatır, nede el kadırırım,
Gözümü kan bürümüş diye benden çekinme.
Nasıl birden düşer bir ağaca yıldırım,
Beni baştan aşağı çarpar o lahza inme.

***

Sakın kalkma köşeden, ısıttığın yerde dur.
Gene öpsün o dudak. sarsın o kol beni,
Eşiğinde canımla ödüyorsam ne olur,
Bir kadına inanmış olmanın bedelini?..

Elimle seçtiklerimden: F. Nafız

İskilip: Bayan Hatice Kocabaşa:

Gazetemizin bir senelik abone bedeli bir liradır. Matbaaya parasını gönderdiğiniz takdirde adresinize derhal gazete irsal edilir. İltifatınıza teşekkür ederim.

Mel. Eroğluer

Nüfus sayımı sonunda toplanacak malûmat hiç bir kimseye hiç bir mükellefiyet tahmiline sebep olmıyacaktır. Hatta nüfus sayımının nüfus kayıtlariie, nüfus cüzdanlarile bile alâkası yoktur. Yegâne gaye ferdler ve hüviyetler mevzuu bahis olmaksızın sadece rakam halinde nüfusun sayısını ve vasıflarını tesbit etmektir.

BAŞVEKÂLET
İstatistik Umum Müdürlüğü

DAİMİ ENCÜMENDEN

Cinsi	Enaz	Ençok	Muvakkat teminat Lira	K.	Muhammen rayiç K.
Ayvalık sabunu	900	1100	3	30	40
Makarna	1000	1200	22	50	25
Şehriye	500	600	11	25	25
Kuru üzüm	600	800	15	00	25
Taze meyva	800	1000	4	50	6
Adet limon	600	800	2	40	4
Kilo çay	12	15	6	00	550
Birinci ekmek	22000	24000	180	00	10

10-9-940 tarihinden itibaren açık eksiltme müddeti on gün uzatılan memleket hastanesinin 940 mali yılı ihtiyacatından yukarıda cins, miktar ve muhammen bedelleri yazılı sekiz kalem erzak ve levazımına bu müddet içinde de talip çıkmadığından 20-9-940 tarihinden itibaren 2490 sayılı kanunun 43 üncü maddesinin son fıkrasına tevfikan bir ay içinde pazarlıkla muamelesi temamlanmak üzere açık eksiltme müddeti uzatılmıştır.

Taliplerin teminatlarile birlikte mezkûr gün ve saatte vilâyet daimi encümenine müracaatları ilân olunur. 3-3

Daimi Encümenden

1 - 10 9 940 Tarihinden itibaren açık eksiltme müddeti on gün uzatılan vilâyet aygır deposunda mevcut damızlıkların 940 mali yılı ihtiyacatından azı 11215, çoğu 12000 kilo yulaf ile azı 19000, çoğu 20000 kilo kuru otuna bu müddet içinde de talip çıkmadığından 20-9-940 tarihinden itibaren 2490 sayılı kanunun 43 üncü maddesinin son fıkrasına tevfikan bir ay içinde pazarlıkla muameselesi tamamlanmak üzere açık eksiltme müddeti uzutılmıştır.

2 - Muhammen bedelleri yulafın 5, kuru otun 4 kuruştur.

3 - Muvakkat teminat yulafın 45, kuru otun 60 liradır.

4 - Eksiltme şartnameleri encümen kalemindedir.

5 - Taliplerin teminatlarile birlikte bir ay içinde Vilâyet Daimî Encümenine müracaatları ilân olunur. 3-3

Sinemanın bir haftalık filim Programı

Perşembe Cuma	Herkes ondanbahs ediyor Büyük Polis ve cinat filim
Cumartesi Pazar Pazartesi	Hazreti Süleymanın hazineleri Türkçe sözlü tarihî muazzam filim
Salı Çarşamba	En çılgın gecesi Müzikli ve şarkılı operet filim

Vilâyet Makamından

Yirmi lira asli maaşlı vilâyet idare hey'eti kâtipliği münhaldir.

22 - birinciteşrin - 940 salı günü talipler arasında müsabaka imtihanı yapılacaktır.

Memurin kanunun 4 inci maddesinde yazılı evsafları haiz olanların evrakı müsbiteleriyle birlikte istida ile vilâyet makamına müracaat etmeleri ve mezkûr günde imtihanda hazır bulunmaları ilân olunur.

Asliye Hukuk Hakimliğinden

Gaip: Kırşehir vilâyetinin Mullaoğlu mahallesinde 83 sayılı hanede nüfusunda kayitli Çorumlu Gödek oğlu Mustafa karısı ve Meryem kızı Ayşeye.

Karamançavuş mahallesinin Burhankâhya sokağından Satılmış oğlu Mustafa karısı Haticenin aleyhininze açtığı subutu talakdavasında ikametgâhınızın meçhul adddiyle ilânen size yapılan tebligata rağmen 9-10-940 gününde mahkemeye gelmediğinizden gıyabınızda muhakemeye devamla muhakemenin 25-10-940 tarihine saat 9 za talikına mezkûr gün dede gelmediğiniz ve bir vekil göndermediğiniz taktirde bir daha mahkemeye kabul edilmiyerek kıyabınızda devam olunacağı ilânen tebliğ olunur.

Vaktinde yapılmamış bir hazırlık, ihtiyaç gününde elde b lunmaz.

Havacılığı ihtiyaç günü olan harp sırasında meydana getirme düşünmekse safdillikten fazla bir deliliktir. İşte Hava Kurumu vakti kazanmak ve ihtiyaç gününe hazırlıklı çıkmak azmile çalışıy Eğer bütün vatandaşlar, kuruma aza yazılarak ona yardımları temin ederse, yarınların iyilik ve emniyet getireceğine inanabiliriz

Askeri Satın Alma Komisyonundan

Alayın 940 - 941 seneleri ihtiyacı için 9-10-940 çarşamba günü saat 10 da eksiltmesi yapılan (12000) kilo kuru soğana vakti muayyeninde hiç bir talip çıkmadığından eksiltmesi artırma ve eksiltme kanununun 43 üncü maddesine tevfikan 10 gün uzatılarak 23-10-940 çarşamba günü saat 10 na talik edilmiş olduğu ilân olunur.

***

Alayın 940 - 941 seneleri ihtiyacı için 9-10-940 çarşamba günü saat 15 de eksiltmesi yapılan (20000) kilo yarmaya vakti muayyeninde hiç bir talip çıkmadığından eksiltmesi artırma ve eksiltme kanununun 43 üncü maddesine tevfikan 10 gün uzatılarak 23-10-940 çarsamba günü saat 15 şe talik edilmiş olduğu ilân olunur.

***

Alayın 940 - 941 seneleri ihtiyacı için 9-10-940 çarşamba günü saat 10 da eksiltmesi yapılan (24000) kilo patatise vakti muayyeninde hiç bir talip çıkmadığından eksiltmesi artırma ve eksiltme kanununun 43 üncü maddesine tevfikan 10 gün uzatılarak 23-10-940 çarşamba günü saat 10 na talik edilmiş olduğu ilân olunur.

***

Alayın 940 - 941 seneleri ihtiyacı için 8-10-940 salı günü saat 15 de eksitlmesi yapılan (15000) kilo mercimeğe vakti muayyeninde hiç bir talip çıkmadığından eksiltmesi artırma ve eksiltme kanununun 43 üncü maddesine tevfikan 10 gün uzatılarak 22-10-940 salı günü saat 15 şe talik edilmiş olduğu ilân olunur.

***

Alayın 940 - 941 seneleri ihtiyacı için 10-10-940 perşembe günü saat 10 da eksiltmesi yapılan (185000) kilo samana vakti muayyeninde hiç bir talip çıkmadığından eksiltmesi artırma ve eksiltme kanununun 43 üncü maddesine tevfikan 10 gün uzatılarak 24-10-940 perşembe günü saat 10 na talik edilmiş olduğu ilân olunur.

***

Alayın 940 - 941 seneleri ihtiyacı için 8-10-940 salı gü saat 10 da eksiltmesi yapıl (15000) kilo nohuda bir tal çıkmış ve teklif fiatı komisy nuca gali görülmekle eksiltme artırma ve eksiltme kanunun 43 üncü maddesi hükmüne te fikan pazarlar hariç on g uzatılarak 22-10-940 salı gün saat ona talik edilmiş oldu ilân olunur.

ZAYİ ŞAHADETNAM

1939 Senesi Çorum Gumh riyet İlkokulundan aldığım şah detnameyi zayi ettim. Yenisi alacağımdan eskisinin hükmü madığını ilân ederim.

Çorumun Ulukavak Mahallesinden Ahmet kızı 172 Nolu Mürüvvet Çakıcıer

ZAYİ MÜHÜR

Tatbikli isim mührümü za ettim. Bu kerre yenisini yazd racağımdan eski mührün hükm olmadığını ilân eylerim,

Çorumun Çalıca köyünden aza Nuri Eker.

ZAYİ MÜHÜRLER

Aşağıda adlarımız yazılı ta bikli isim mühürlerimizi zayi etti Yenisi alacağımızdan eskisini hükmü olmadığını ilân eyleriz.

Kavacık K. Muhtarı: Satılmış Ata
» aza: Satılmış Akyol
» aza: Rıza Duygun
» aza: Hamdi Ağdaş
» aza: Feyzullah Yanar

İlân ve Abone

Yazı işleri için vilâyet Mektupçuluğuna müracaat edilir.

Matbaa işleriçin Matbaa Müdürlüğüne müracaat edilir.

GAZETENİN SENELİĞİ
100 Kuruştur

İlânın satırı - 5 - kuruş
Teşekkür İlânı Satırı -10- K
Günü geçen gazete - 5 - «
Haftası « « - 25 - «

KURULUŞ TARİHİ: 1921

İDARE YERİ

vilâyet matbaası

ÇORUM

- HER HAFTA ÇIKAR VİLÂYET GAZETESİDİR -

YIL: 19 — No. 1044

Çarşamba

23 - I.Teşrin - 1940
Nushası - 2 - kuruştur.

Halkımızın Nazarı Dikkatine

Cumhuriyetimizin 17 inci yıl dönümü münasebetile 29 İlkteşrin sabahı Cumhuriyet meydanında yapılacak geçit resmine bilâ istisna bütün Çorum halkının ve yakın köylülerimizin davetli olduklarını ve herkesin sabah erkenden meydanda yerlerini almalarını tebliğ ederim.

Vali
Salih Kılıç

(Hava Serhadlerimize Bakalım)

Cumhuriyet hayatının yaşamak zevkini kudsi bir heyecanla tatmış olan milletimizin pek az bir zamanda topladığı çalışma meyvelerini ve bundan husule gelen kaynak kudretlerini göstermek için hesap vasıtaları aramaya lüzum yok. Çünkü hepsi gözümüzün önünde ve elimizle tuta bilecek kadar yakın. Kısa günün kârı az olur derler. Halbuki Cumhuriyet idaresi hesaplara sığmayacak kadar ölçüsüz milli bir kazanç temin etmiştir. Yaşadığımız hayatın maksadını kavraya bilmek için çalışma programına dikkat etmeyi, kudsal vak'aları heyecanlı, hicranlı hâdiseleri adım adım takib etmeyi unutmamalıdır. Bugün milletimizin harpten uzakkalmasını istihdaf eden bir gaye ile etrafını en ince bir dürbünle tarassut etmekte yüksek meharet gösteren Millî Şefimiz kahramanlar kahramanı Reisi Cumhurumuz İsmet İnönünün teşvikkâr mesaileri, değil halı hazırımızı Türk gençliğinin yaradıcı dehası üzerinde husule getirdiği iyi tesir istikbal plânlarının malzemesini hazırlatırken bizim seyirci kalmamız programlı çalışmayı anlamadığımı za yahut anlamak istemediğimize delalet eder.

Hatayı bilmekte, anlamakta bir menfaat olmasa bile ileride o hatadan çekinmek, kaçınmak gibi salim bir tenbihi haiz olması itibarile programda kendimize düşen vazifeleri yapmak mütalea ve kanaatları hiç bir muvaffakıyet temin etmeyen adamlardan sakınmak kendi hayatımızı koruyuak bakımından yüksek bir esalete hizmet edilmiş olur.

Uzak şarkta Çin, Japon harbi Avrupada Alman, İngiliz harbi tüyler ürpertici fecaatlar gösteriyor. Muharip milletler tayyarelerin başlarına yağdırdığı her biri bir tonluk bomba ateşleri altında kıvrana kıvrana ölürken diğer taraftan Balkan milletlerini öldürücü ezici esaret boyunduruğunu kendi ellerile boyunlarına takıyorlar.

Biz yaşadığımız hayatın ahval ve şeraitini takdir etmek ve takdir ettiğimizi bildirmek için hava serhadlerimizin bekçilerini takviye uğrunda çalışanlara yardım etmek tayyare cemiyetine aza kayd olunmak, Her ay kazancımızın bir mikdarını veribte kara günlerde matem türküsü terennüm etmektense iyi günlerde vatan türküsü çağırmak her halda yen dir. Koşunuz. Koşunuz. Tayyare Cemiyetine aza kaydolunuuz.

Çok ince, çok nazik, çok maddî bir devirde yaşıyoruz. Şuurlu yollarımızı bozmaya keskin irademizi köreltmeye yeltenen batinilerin mutasavvifane hiç bir kıymet ifade etmeyen sözleri uyuşturucu yumuşaklık, gevşeklikten başka bir mana ifade etmez. Halkımızın cemiyete karşı gösterdikleri tehâlük en yüksek takdirlere, tekdirlere sayesie görülmektedir. Mukaddes heyecanla kaynayan hareketlerini tazimle karşılar pek kısa bir zamanda aza mevcudunun umduğumuz yekûna çıktığını görmek bahtiyarlığına nail olacağımızdan kuvvetle eminiz.

Geniş ufuklarımızı kendi varlığımızla koruyabilmek için muazzam uçan kaleler hazırlamaya çalışanlara yardım vatan borcumuz, millet borcumuz, din borcumuzdur. Bu borcumuzu ödemek yüksek insanlık payesine erişmek demektir. Biz göründüğümüz gibi söyler söylediğimiz gibi görünürüz. Şu mevzudaki yazımız gavga bizim kapuya dayanırsa gavga kudretinin üstünlüğünü temin edecek müdafaa vasıtalarının keyfiyetini, kemmiyetini fiiliyatta en modern ve teknik usullerle hazırlanmış hava gemilerimizin gavga kıymetini düşmanın gavga vesaitile ölçmek değil üstünlük temin etmek için elden gelen gayreti sarf etmek varımızı vermek birliğimizi korumak bakımından mütalea olunursa hakikat anlaşılmış ve hakikate hizmet edilmiş olur.

Kâzım B. Doğan

Valimizin

TEŞEKKÜRLERİ

Umumî sayım işinde merkezde ve kazalarımızda vazife almış olan sayım ve kontrol memurlarının bu mühim işte gösterdikleri faaliyetten dolayı kendilerine teşekkür ederim. Vali
Salih Kılıç

BERAET ETTİLER

Fazla fiatla un sattıkları iddiasile mahkemeye verilmiş olan şehrimiz un şirketi mümessilleri Şükrü Tütüncü, Rıza Atalay, Hayri ve Adil Kavukçular mahkeme neticesinde beraet etmişlerdir.

Bayram hazırlığı

Cumhuriyet bayramının 17 ci yıl dönümünü lâyık olduğu değerle kutlamak için Valimizin riyasetinde bir komite faaliye başlamıştır.

ADLİYEDE TAYİNLER

Vilâyetimiz Adliyesi C. M. Umumî Muavini Edip Araslı Divrik Hakim Muavinliğine ve şehrimiz Müddei Umumî Muavinliğine de Bolu Müddei Umumî Muavini Atıf Akönerle Hakim namzetlerinden Bayan Fatma Rabia Çuplanın tayin kılındıkları haber alınmıştır.

VATANDAŞ :

İçinde bulunduğumuz mübarek ramazan ayında edası üzerimize farz olan Fitre ve Zekâtımızı Hava Kurumunun evlerimize gönderdiği zarflara koyalım.

Bu suretle toplanacak para Kızılay, Çocukesirgeme ve Hava Kurumu arasında taksim edilir.

Şu vazifeye göre; farzı bütün manasile eda etmiş oluruz.

Çünkü: Kızılay yurttaşın maruz kalacağı her hangi bir felâketinde derhal yardım ve şefkatini ibraz ediyor. Çocukesirgeme Kurumu, yoksul ve kimsesiz Türk yavrularının bütün ihtiyaçlarını temin ediyor.

Hava Kurumu ise, yurdun ve yurttaşların selâmetine matuf bulunan hava ordusunun her suretle takviyesine uğraşıyor.

Vatandaş: zarflara koyacağımız zekât ve fitreler tek kişinin değil, binlerce vatandaşın iztırabını dindirecek, binlerce Türk yavrusunu sağlam bünye ve sağlam mefkûre ile istikbale yetiştirecek ve Hava kuvvetimize yüzlerce tayyarenin daha ilâvesini temin edecektir.

Halkımızın Hava Kurumuna milyonlarca yardımda bulunması, göklerimizi, kısa bir zaman içinde yenilmez kanatlarla dolduracağımızın müjdesidir. Fitre ve zekâtın yeni yardımlar için vesile hazırladığını unutmıyalım.

Göklerimizden geçen her Türk kanadını hepimizin eseri olarak alkışlıyoruz. Fakat bütün bunların yetecek kadar olduğu söylenemez. Daha üstün olmamız için Hava Kurumuna yardım ediniz.

Milletçe Hava Kurumuna yapılan yardımın vardığı rakamlar, başlı başına bir gurur ve iftihar vesilesi olmağa lâyıktır. Fakat bunun bugün yetecek kadar olduğu söylenemez. Her vesile ile havacılığı düşünmemiz lâzımdır.

En güzel içtimaî yardımlardan biri olan fitrenizi verecek yer arayınız. Umumî emniyet ve istikbal için çalışan karşınızda Türk Hava Kurumu var.

On binlerce uçucu yetiştirmek ihtiyacı önündeyiz. Hava Kurumuna ne kadar çok yardım edersek bu ihtiyacı o kadar erken karşılamış olacağız.

Hava tehlikesini önlemek için havada kuvvetli olmak lâzımdır. Fitre ve zekâtınızı Hava Kurumuna vermekle bu tehlikeye karşı koymuş olacaksınız.

Tayyaresi, tayyarecisi bol ve kuvvetli olmıyan milletlerin hayatını er geç tehlike saracaktır. Tehlikeyi önlemek için Hava Kurumuna yardım ediniz.

CUMHURİYETİMİZİN ON YEDİNCİ YIL DÖNÜMÜ KUTLAMA PROGRAMI

1 — Cumhuriyetimizin 17 inci yıl dönümü Çorumda aşağıda tesbit edilen esaslar dairesinde coşkun tezahurat ve umumi bir alâka ve heyecanla tes'it edilecektir. Bunun için;

28 Birinciteşrin 940 pazartesi günü sabahından itibaren şehirde tezyinat ve tertibat başlamış olacaktır. Resmî daireler, resmî ve hususi müesseseler, dükkânlar, evler, nakil vasıtaları bayraklarla, kordelelerle, defne veya diğer yeşilliklerle süsleneceklerdir.

Yol ve meydanlara Cumhuriyetin feyizlerini ve manasını ifade eden yazılar asılacak ve Garnizon Komutanlığı, Belediye, Cumhuriyet Halk Partisi, Halkevi, Maarif Okullar, Ziraat Bankası, Ticaret Odası ve Nafia, Emniyet dairelerince şehrin muhtelif yerlerine taklar yapılacaktır. Bu yıl Cumhuriyetin 17 inci yılı olduğunu belirtmek üzere 17 rakamı büyük olarak ışıklı ve ışıksız takların göze çarpan yerlerine konacaktır. Bu takların mümkün mertebe eyi ve itinalı bir şekilde tanzimi alâkadarlarca göz önünde tutulacaktır. Cumhuriyet meydanı ve yollar temizlettirilecektir. Bugün ve gecesi şehrin elektirikleri eskisi gibi kalacak ve tenvirat 29 gecesinden başlayacaktır. Partice köylerden tertib ve davet edilecek halk atlı ve yaya olarak davul ve zurnalarla gelecekler, halkevi önünde toplandıktan sonra şehir halkile beraber önlerinde bando olduğu halda büyük bir kafile halinde 28-10-940 günü saat 15 de hareketle büyük parka gidilerek orada toplanacak mekteplerin de iştirakile Atatürk anıtına çelenkler konulacaktır. Ayrıca bir heyet şehitliğe giderek çelenk koyacaktır. Bunu müteakip kafile muntazaman ve aynı yoldan dönerek yerlerine gideceklerdir. Cumhuriyet Halk Partisi tarafından köylerden gelen misafirlere bir ziyafet verilecektir. Bayram günlerinde partice halkın toplu bulunacağı yerlerde davul zurna çalınacak ve milli oyunlar tertip olunacaktır.

2 — 29 Teşrinievvel 1940 salı günü saat dokuzdan ona kadar vilâyette Vali tarafından tebrikler kabul edilecektir. Bunu müteakip Cumhuriyat meydanına gidilecek meydanda Vali tarafından kısa bir söylev verilecek bundan sonra bitişik krokide gösterildiği veçhile daha evvelden yerlerini almış bulunan asker, jandarma, polis kıt'alarile mektepler, itfaiye, spor teşekkülleri Vali ve Mevki Komutarı ve Parti Başkanı tarafından yapılacak teftişten sonra geçit resmine başlanacaktır. Belediyece Cumhuriyet meydanında yapılacak tribünlerin bu sene daha fazla ve itinalı olması ve halkın istirahati ve intizamı bakımından daha mütekâmil bulunması şayanı arzudur. Malûl gaziler ve şehit aileleri için hususi bir yer tefrik edilecektir. Sıhhat Müdürlüğüncede meydanda bir sıhhî imdat postası hazırlanacaktır. Geçit resmini müteakip toplanan kıt'alar ve mektepler büyük caddelerden geçmek ve istiklâl ve onuncu yıl marşını söyliyerek yerlerine döneceklerdir. Saat 14 den itibaren Halkevi meydanında konacak halk kürsüsünde hatipler tarafından söylevler verilecektir. Bu hatipler partice tefrik ve mevzular tesbit edilmelidir. Geceleyin Halkevi temsil kolu tarafından sinema binasında bir temsil verilecektir. Gece Garnizon Komutanlığınca bir fener alayı ve Vilâyetçe de bir balo tertip edilecektir.

3 — 30 Teşrinievvel 940 sabahından itibaren Çorum ilk, orta okullarile spor teşekkülleri muhtelif spor müsabaka ve müsamereleri yapacak, atlı köylüler cirit oyunları göstereceklerdir. Gece de Halkevi gösterit kolu tarafınan sinema salonunda yine bir temsil verilecek, orta okul ve sıhhat okulu tarafından fener alayı yapılacaktır.

4 — Bayramın birinci günü hastane yeni pavyonunun ve sel mecrasının yeni kanalının ve yeni köy eğitmen okulu binalarının küşad merasimi, civar köylerinde iştiraki ile yapılacaktır.

5 — Bayram günleri ve geceleri doğumevi çocuk bahçesinde Çocukesirgeme Kurumu tarafından küçükler için eğlenceler tertip edilecektir.

6 — Köylerimizi bu milli törene alıştırmak için Nahiye Müdürleri Kaymakamlar gibi idare âmirleri ile, Umumî Meclis ve Belediye Azaları, halk mümessilleri bayram günlerinde köyleri ziyaret edeceklerdir.

7 — Cumhuriyet bayramının yüksekliğini ve özlülüğünü korumak için bu günlerde her hangi bir cemiyet tarafıdan rozet dağıtılmayacak ve para toplanmıyacaktır.

8 — Bu programın tatbikına Alay Komutanlığınca verilecek yüksek rütbede bir subay ile Emniyet ve Maarif Müdürleri ve Orta Okul Direktörü ve Belediyeden bir zat ve Halkevi Reisi memur edilmişlerdir. Bundan başka köylerden gelen atlı ve yaya halkın tanzim ve istirahatları; Belediye ve Parti iletemas edilmek suretile jandarma bölük komutanlığı ve köybürosu ve Halkevi köycülük şubesi taratından takip edilecektir.

Muamele Vergisi Kanunu

Kanun No: 3843

Kabul tarihi: 28-5-940 Neşri tarihi: 4-6-940

— Geçen sayıdan artan —

Madde 30 - Bu kanun mucibince vergiye tâbi toptancı ticarethane ve müteahhidlerle ikinci maddenin IV ve V işaretli fıkralarında yazılı filyal, şube ve satışmağazaları bir (Emtia ithalât ve ihracat defteri) tutmağa mecburdurlar. Bu defterin ithalât kısmına muamele vergisine tâbi müesseselerden aldıkları veya bu müesseselere imal ettırdikleri mamulâtın cins, nevi ve mikdarile maliyet bedeli, alış faturalarının tarih ve numarası; ihracat kısmına da teslim ettikleri veya filyal, şube ve satış mağazalarına gönderdikleri mamulâtın cisn nevi ve mikdarı ile vahid satış fiatı ve satış bedeli tutarı (Filyal, şube ve satış mağazalarına gönderilenler için 18 inci maddenin E bendi mucibince tayin olunan emsal satış bedeli), satış faturalarının tarih ve numarası ve müşteri şahıs veya müessesenin isim ve adresi kaydolunur.

Bir sınaî müesseseden aldıkları nim mamul maddeleri diğer bir sınaî müesseseye vererek imalât yaptıran toptancı ticarethane ve müteahhidler. imal edilmek üzere tevdi ettikleri nim mamul maddeler ile bunlardan yaptırdıkları mamulâtı emtia ithalât ve ihracat defterinde tahsis edecekleri bir kısımda cins, nevi ve mikdarlarını kaydetmek suretile ayrıca göstermeğe mecburdurlar. Bu takdirde mezkûr mükelleflerin vergi matrahının tayininde sınaî müesseselerde imal ettirdikleri mamulâtın 19 uncu maddeye göre taayyün eden alış ve satış bedelleri esas tutulur.

Muamele vergisine tâbi olmamakla beraber, sınaî müesseselere devamlı surette mal satan toptancı ticarethaneler de sınaî müesseselere sattıkları malların cinsini, nevini, mikdarını ve kıymetini ve satış faturalarının tarih ve numarasını malı alan müessesnin ismi ve adresini göstermek üzere (bir satış defteri) tutmağa mecburdurlar. Ticaret Kanununda yazılı yevmiye defteri ve ayrıca detteri kebir tutan ticarethaneler bu fıkrada yazılı satış defterini tutmaktan varestedirler.

Bu fıkrada yazılı toptancılar mubayaa ettikleri eşyayı umumiyet üzere doğrudan duğruya müstehliklere satmayıp mutavassıtlara ve sınaî müesseselere satanlardır. Bunların müstehlike de mal satması toptancı vasfını değiştirmez.

Madde 31 - İkinci, üçüncü ve dördüncü maddelerde yazılı mükelleflerle 30 uncu maddenin son fıkrasında yazılı ticarethaneler teslim ettikleri mamulât için müşterilere ve sınaî müessselere fatura vermeğe mecburdurlar. Bu faturalar müteselsil sıra numarasını havi olacak ve asıl nüshası müşteriye verilerek kopyası müessesede saklanacaktır. Faturalara teslim edilen malın cinsi ve nevi, mikdarı, vahid satış fiatı, satış bedelinin tutarı, teslim tarihi, müşterinin isim ve aderesi ve faturanın (muamele) veya (emtia ithalât ve ihracat) veyahut (satış) defterinde kaydedildiği sıra numarası yazılır ve müessesenin salâhiyetli adamı taratından imzalanır. Faturalar malın müeesese veya ticarethaneden sevkinin beşinci günü akşamına kadar defterlere geçirilir.

Sınaî müesseselere satılanlar hariç olmak üzere doğrudan doğruya müstehlike yapılan satışlar için fatura tanzimi mecburi değildir.

Madde 32 - 29 ve 30 uncu maddelerde yazılı defterler, her yıl ikincikânun ayının 15 inci günü akşamına kadar mahallin en büyük maliye memuruna tasdik ettirilir. Defterlerini ertesi yıl içinde kullanmak isteyenler, aynı müddet zarfında tasdiki yenilenmeğe mecburdurlar.

Defterlerin türkce tutulması, muamelenin en geç, yapıldığının beşinci günü akşamına kadar müfredat üzere kazıntı, silintiden ari olarak defterlere kaydedilmesi kayıdların ay ve sene sonlarında yekünları yapılması ve sene sonundan itibaren iki ay icinde mevcud iptidaî ve mamul maddelerle hali imalde bulunan maddelerin nevi, mikdar ve kıymetlerini mübeyyin envanteri tanzim olunarak, mevcudun defterlerde ertesi yıl iptidasına devrolunması mecburidir. Envanter, bunu tanzim eden memurla müessese sahibi tarafından imza ve müessesde muhafaza olunur. Yeniden işe başlayan veya işlerini terk veya devreden mükellefler dahi başlama, terk veya devir tarihinde mevcud malların bu suretle envanterini tanzim etmeğe ve mevcudu defterlerinde göstermeğe mecburdurlar.

Madde 33 - Sınaî müessese sahibleri, salâhiyetli memurlar tarafından yapılan kontrol sırasında. ibtidaî ve mamul madde stoklarile imal edilmekte bulunan maddelerin tadad ve tesbiti için lüzum görülecek vasıtaları temine ve kontrl esnasında bizzat bulunmağa veya bir adamını bulundurmağa mecburdurlar.

34 - Sınaî müesseselerin bina ve müştemilâtile gerek başkalarına aid bulunan bitişik binalar arasında kapı, pencere vesaire gibi irtibat vesaiti bulundurulamaz. Maliye dairesi mevcud olanları kapatmağa, yola ve bitişik binalara bakan pencerelere demir parmaklık koydurmağa müesseseleri mecbur edebileceği gibi bu vesaiti mühürliyebilir.

YEDİNGİ FASIL
Tedkik Ve Kontrol

Madde 35 - Vergiye tâbi müesseselere giren ve çıkan maddeler lüzum görüldükçe, salâhiyetli memurlar tarafından kontrola tâbi tutulur. Bu kontrol da malların müessese kayıtlarına uygun bulunup bulunmadığı araştırılır.

Maliye Vekâleti lüzum gördüğü sınnaî müesseselerde kontrolün devamlı olarak yapılması için bu müesseselere memur ikame edebilir. Sınaî maesseseler, bu memurlara fabrika ve imalâthaneleri içinde münasip bir çalışma yeri teminine mecburdurlar.

Madde 36 - Sınaî müesseselerin beyannamelerinde yazılı satış ve irsalât miktarlarile kıymetlerin doğru olup olmadığı senede en az bir defa, hesap mütehassısları kullanılan yerlerde bu mütehassıslar ve kullanılmayan yerlerde varidat tahakkuk memurları tarafından müessesenin imalât ve muamele defterleri ve evrakı müsbitesi tetkik edilmek ve mevcutları tadat ve tesbit olunmak suretile kontrol edilir.

Bu kontrolda iptidaî madde idhalâtile stok mevcudu, imale sevk ve imal olunan maddelerle randıman hesabları, maliyet bedelleri, satılan mikdarlarla satış bedelleri ve mamul madde stokları tetkik ve kayıd ile mevcudun mutabık olup olmadığı tahkik edilir. Beyanname ile bildirilmiş olan satış ve irsalâtın mikdar ve kıymet itibarile kayıdlara uygun bulunup bulunmadığı araştırılır ve kontrol sonunda hesab neticelerini gösteren bir zabıt verakası tanzim ve zabıt verakası müessese sahibine veya kontrolda hazır bulunmağa memur ettiği adamına imza ettirilir ve zabtın bir şureti müessese'ye verilir.

Müessesler bu kontrol sırasında, memurlara münasip bir çalışma yeri göstermeğe, defter ve kayıdlar hakkında müessese sahibi veya tayin edeceği bir adamı marifetile izahat vermeğe, ve bu kanun mucibince tutulmuş olan defterlerle bilcümle evrakı müsbiteyi ibraz etmeğe mecburdurlar.

Sınaî müesseselerden maada mükelleflerin beyannameleri de emtia idhalât ve ihracat defteri, evrakı müsbite ve envanter kıyıdlarile tatbik ve kayıdların sıhhatı tahkik edilir. Bu tetkikat yukarıda yazılı esaslar dairesinde icra olunur.

SEKİZİNCİ FASIL
İşe başlama, işi bırakma ve devir, vefat, tesfiye ve fesih, iflâs halleri

Madde 37 - Muamele vergisile mükellefiyeti icap ettiren bir iş ve teşebbüse yeniden başlayanlar, işe başladıkları tarihten itibaren 15 gün içinde varidat dairesine bir beyanname ile vererek müessesenin isim ve adresini, iştigal mevzuunu, işe başladıkları tarih, imal vasıtalarının nevi ve adedini ve muharrik kuvvet ve işçi miktarını depolarının, filyal, şube veya satış mağazalarının adrealerini bildirmeğe mecburdurlar.

Beyannamede yazılı hususlarda vaki olacak değişikliklerin de, vukuu tarihinden itibaren 15 gün içinde aynı suretle bil dirilmesi mecburidir.

Varidat dairesine bildirilen yerlerden başka yerlerde icrayı san'at ve ticaret olunması, iptidaî ve mamul maddeler bulundurulması yasaktır. Bu maddelerde bulunan bilcümle tptidaî ve mamul maddeler, bu kanunun tatbikinde müeessesenin malı sayılır.

Madde 38 - İşini bırakan mükellefiyetler: keyfiyeti işi bırakma tarihinden itibaren 15 gün içinde bir beyanname ile varidat dairesine ihbar etmeğe mecburdurlar. Bu beyannamede mükellefin isim ve adresile elinde bulunan iptidaî ve mamul madde stoklarının cins, nevi ve mikdarları ve bulundukları mahaller, makine ve tesisatın satılıp satılmadığı, satılmış ise satın alanın isim ve adresi ve henüz beyannamesi verilmemiş olan satış ve muamelelere aid 23 üncü maddede yazılı malûmat gösterilir.

İşini bırakan mükelleflerin, bırakma tarihinde ellerinde mevcud olan mamul maddeler tamamen satılıncaya kadar bu kanunun umumî hürümleri dairesinde mükellefiyetleri devam eder ve son satıştan itibaren 15 gün içinde ellerindeki stokların tamamen bitmiş olduğunu ayrıca varidat dairesine bildirmeğe ve vergisi ödenmemiş satışlarını 23 üncü maddede yazılı şekilde göstermeğe mecburdurlar.

Şirketlerin tasfiye ve feshine karar verilmesi de işi bırakma hükmündedir. Ancak bu halde yukarıki fıkralar hükümleri yerine getirildikten sonra tasfiyenin nihayetlendirilmesine kadar tasfiye memurları tarafından yapılacak muameleler de bu kanunun umumî hükümleri dairesinde vergiye tâbidir. Tasfiyenin nihayetinde. yukarıdaki birinci ve ikinci fıkralar dairesinde keyfiyet yeniden varidat dairesine bildirilir,

Madde 39 - İşin devri halinde devredenle devir alan müştereken imzalayacakları bir beyanname ile keyfiyeti 15 gün içinde varidat dairesine bildirirler. Bu beyannamede devreden ve devir alanın ismile müessesenin adresi. iptidaî ve mamûl maddeler devredilmiş ise bunların cins, nevi ve mikdarı ve devreden tarafından henüz beyannamesi verilmemiş olan satış ve muamelelere aid 23 üncü maddede yazılı malûmat gösterilir.

Devir alan, devreden namına tahakkuk etmiş veya devir tarihine kadar yapılan muamelelerden dolayı tahakkuk etmesi lazım gelen vergilerin tediyesinden devredenle müştereken mesuldür.

Madde 40 - Vefat halinden, Türkiyede bulunan ve mirası reddetmemiş olan mirascılar. Vefat tarihinden itibaren üç ay içinde, 38 inci maedede yazılı beyannameyi vermeğe mecburdurlar. Mirası reddetmemiş olan mirascılar, vefat tarihine kadar ödenmemiş olan vergilerle vefat tarihinde mevcud mamul maddelerin vergisinden müştereken mesuldürler.

İflâs hususi hükümlerine tâbidir

Madde 41 - 12 inci madde mu cibince vergiden muaf bulunan müesseseler yeniden işe başladıkları tarihten itibaren 15 gün içinde, keyfiyeti 37 inci maddede yazılı malûmatı havi bir beyanname ile varidat dairesine bildirmeğe ve bir muafiyet karnesi almağa mecburdurlar. Sonu var

Fitre ve zekâtını Türk Hava Kurumuna ver. Bu para (Hava, Kızılay, Çocukesirgeme) kurumları arasında kardeşçe paylaşılır.

FİTRE, ZEKÂT olarak Hava Kurumuna vereceğimiz para, bütün yıl harcadıklarımızın en yerinde olanıdır.

Türk göklerini aşılmaz bir sınır haline getirmek için fitre ve zekâtınızı da vererek Türk Hava Kurumuna yardım ediniz.

Göklerde kuvvetli ve yenilmez bir millet haline gelmek gayemizdir. Fitrenizi, bu gaye için çalışan Hava Kurumuna veriniz.

Hedefimiz: devre uymak için uçan yeni bir nesil yararmaktır. Fitre ve zekâtınızı Hava Kurumuna verirseniz bu gayeye bir an evvel ulaşmak imkânını kazanmış olacağız.

Türk milletinin göklerimiz için Hava Kurumuna yaptığı yardım, onun müstakil yaşamak azminin en parlak bir ölçüsüdür.

Bütün vatandaşların havacılığa lâyık olduğu ehemmiyeti verdikleri gün bu memleket için bir hava tehlikesi kalmamış olacaktır.

Türk milleti her bayramını göklerde daha çok kuvvetlenmiş olarak kutlanmaktadır.

Çorum P. T. T. Müdürlüğünden
Posta Sürücülükleri Eksiltme İlânı

1 - Çorum - İskilip arası haftada karşılıklı dört seferli çift atlı araba postasına talip çıkmamasından müddeti on gün temdit edilmiştir. Aylık muhammen bedeli yüz elli lira muvakkat teminatı yüz otuz beş liradır.

2 - Eksiltme 28-10-940 pazartesi günü saat 14 de Çorum P. T. T, binasında yapılacaktır.

3 - Talipler şartnameleri Çorum P. T. T. müdürlük kalemile merkez şetlerinden bedelsiz alır veya görebilirler.

4 - İsteklilerin reşit ve iyi huy sahibi olduklarına namus ve haysiyete cürüm ve bahusus eğir hapis veya o derece cezayı ieap ettirecek bir fiil ile mahkûm bulunmadıklarına ve derecei iktidarlarına dair vesikalar göstermesi ve okur yazar olmayan isteklilerin noterden musattak bir vekâletname ile okur yazar bir vekil bulundurmaları lâzımdır.

Suret

BELEDİYE REİSLİĞİNDEN

Hükümetimiz ahvali hazıra dolayisile tüccar ve esnaf vesaire satıcıların ellerinde bulunan eşya ve malları yüksek fiatlarla satarak halkı istismar ve ızrar ve kendilerine büyük bir menfeat temin ve idhar etmek için kastedenler hakkında tatbik olunmak üzere mevki mer'iyete konulmuş olan 3780 sayılı (Milli Korunma) kanununun 32 inci maddesile bu madde hükümleri hilâfına hareket edenleri tecziye eden 58 inci maddesi üzerinde bir kerre daha halkın ve alâkadaratının nazarı dikkati celp olunmak üzere ilân Başvekâlet yüksek makamından emir buyrulmuş ve mezkûr maddeler aynen aşağıda çıkarılmıştır. 32 inci madde hükümleri hilâfına hareket edenler hakkında tatbik edilmekte olan 58 inci madde ahhâmı fiilin derecesi nisbetindeki şiddeti nazarı intibah ve dikkate alınarak alâkadar satıcılarımızın gayet müşfikâne ve müteyekkizane harekt etmeleri beyan ve ilân olunur.

MİLLİ KORUNMA KANUNUNDAKİ MADDELER

Madde 32 - Eşya fiatlarının muhik bir sebep olmaksızın yükseltilmesi mevcut malın satışa arzedilmemesi mevcudu kalmadığı beyanile saklanması fazla fiata satmak kasdile malın her hangi bir suretle kaçırılması muvazaa yolile elden çıkarılması, makul bir sebebe müstenit olmayarak gümrükten çekilmemesi lüzumundan fazla satın alınması bu mattalın ithar edilmesi müstahsil yahut müstehlik aleyhine fiat birliği yapmak, yaptırmak bir malın müstehlike arzetmekten evvel muhtelif ticaret erbabı arasında yapılan zincirleme muamelesi mevcut malın satıştan kaldırılması bu maksatlardan herhangi birile propoganda yapılması vesair suretlerle sun'i olarak fiat yükseltilmesi fiilleri yasaktır.

Nadde 58 - B kanununun 30 inci maddesi hükmüne muhalefet edenlerden 50 liradan 250 liraya kadar ağır para cezası alınır.

Bu para cezası bir senelik kira tutarından aşağı olmaz.

ASKERİ SATIN AL. KOMİSYONUNDAN

1 - Kapalı zarf usulile eksiltmeye konmuş olan aşağıdaki cins, miktar, muhammen bedel ve ilk teminatları yazılı olan yem maddelerine istekli çıkmadığından ikinci defa olarak kapalı zarf usulile eksiltmeye konulmuştur.

2 - Şartnameler her mesai gününde Çorum ordu evinde ki satın alma komisyonu reisliğine müracaatla görebilir.

3 - İsteklilerin belli gün ve saatlerde teklif mektuplarile beraber komisyona müracaatları ilân olunur.

Cinsi	Miktarı Kilo	Muhammen bedeli Lira k.	Muvakkat Teminatı Lira	İhale günü	Saat
Arpa	480000	19200	1440	8-11-940 cuma	10
K. ot	275000	8937 50	671	9-11-940 cumartesi	10

1-3

ASKERİ SATIN AL. KOMİSYONUNDAN

1 - Kapalı zarfla eksiltmeye konulmuş olan 1200000 kilo oduna istekli çıkmadığından kanunun 40 ıncı maddesi mucibince bir ay pazarlığa bırakılmıştır.

2 - Eksiltmesi 21-11-940 perşembe günü saat 10 da Çorum ordu evinde yapılacaktır.

3 - Muhammen bedeli 18000 muvakkat teminatı 1350 liradır. Şartnameyi her gün komisyona müracaatla görülebilir.

4 - İsteklilerin belli gün ve saatte ilk teminatlarile beraber komisyona müracaatları ilân olunur. 1-3

ASKERİ SATIN AL. KOMİSYONUNDAN

1 - Kapalı zarf eksiltmeye konulmuş olan (15000) kilo pirince istekli çıkmadığından kanunun 40 inci maddesi mucibince bir ay pazarlığa bırakılmıştır.

2 - Eksiltmesi 14-11-940 perşembe günü saat (10) da Çorum ordu evinde yapılacaktır.

3 - Muhammen bedeli (5025) muvakkat teminatı (377) liradır. Şartnamesi her gün komisyona müracaatla görülebilir.

4 - İsteklilerin belli gün ve saatte ilk teminatlarile beraber komisyona müracaatları ilân olunur: 1-3

Suret

Belediye Meclisinin 1-11-940 Günlü Adî Toplantısı Birinci İn'ikadına Ait Ruzname:

(İkinci teşrinin 1 - 3 üncü günleri ramazan bayramına rastladığından birinci gün toplanılmamıştır.)

1 - Belediye daimî encümeni müntehip azalarının müddetlerinin hitam bulmuş olmasından belediye kanununun 77 inci madde hükmüne tevfikan iki encümen azası seçilmesi.

2 - 939 malî yılı kat'i hesabının tetkik ve tasdiki

3 - Meclise ait işler hakkında yapılacak teklifler ve verilecek takrirlerin görüşülmesi.

ÇORUM BELEDİYE BAŞKANLIĞINDAN

1 - İkinciteşrinin ilk günü toplanması icap eden ve fakat ikinciteşrinin 1 - 3 üncü günlerinin ramazan bayramına rastlamış olmasından 4 - ikinciteşrin - 940 pazartesi günü saat 14 de belediye dairesinde mutat toplantısını yapacak olan belediye meclisinin bu toplantıya ait ruznamenin bir sureti aynen yukarıya yazılmıştır.

2 - Bu içtimaın müddeti en çok onbeş gündür celse açıktır. Dinleyici olarak herkes meclis salonunu teşrif edebilir.

ASKERİ SATIN AL. KOMİSYONUNDAN

1 - Kapalı zarf usulile eksiltmeye konulmuş olan aşağıda cins, miktar, muhammen bedel ve ilk teminatları yazılı olan yiyecek maddelerine istekli çıkmadığından ikinci defa olarak kapalı zarf usulile eksiltmeye konulmuştur.

2 - Şartnameler her mesai gününde Çorum ordu evindeki Sa. Al. Ko. Rs. müracatla görebilir.

3 - İsteklilerin belli gün ve saatlerde teklif mektuplarile beraber komisyona müracaatları ilân olunur.

Cinsi	Miktarı Kilo	Muhammen bedeli Lira	Muvakkat teminatı Lira	İhale günü	Saati
Sığır eti	200000	40000	3000	5-11-940 salı	10
Belgur	884000	8400	630	6-11-940 çarşamba	10
K. fasulya	50000	8250	619	7-11-940 perşembe	10

1-2

İLÂN

19-9-940 tarihinde Çorum ticaret odası vasıtasiyle yaptırdığım ilân mucibince Çiftlik un fabrikasında bil umum vergiler müşteriye ait olmak şartiyle nakliyesi fabrika tarafından temin edilmek üzere buğdayın bir kilosunun bir kuruşa kırılacağı bildirilmişti fabrikanın mazot ve vagom ve nakliye masraflarını müşterilerimiz temin eylediği taktirde yine vergileri müşterilerimize ait olmak şartiyle bir kilo buğdayı 50 santime kıracağını tavzihan ilân olunur.

Çiftlik un fabrikası müdürü
Adil Kavukçu

Hususi Muhasebe Müdürlüğünden

Vilâyetin 936 modeli Şavrole marka eski otomobili yedek aksamı ile birlikte 600 lira muhammen bedel ile satılığa çıkarılmıştır. Taliplerin müracaatları lüzumu ilân olunur.

ZAYİ MÜHÜRLER

Azalıkta kullandığımız tatbikli isim mühürlerimizi kazaen zayi ettik. Yenisini alacağımızdan eski mühürlerimizin hükmü olmadığını ilân eyleriz.

Bekir Şahin Yusuf Mert

Vakıflar Memurluğundan

Azapahmet sokağında harap binanın milkiyeti 8-10-940 dan itibaren 20 gün müddetle satlığa çıkarılmıştır.

İhale 8-11-940 cuma günüdür. Taliplerin saat 15 de Vakıflar idaresine müracaatları ilân olunur. 1-2

ZAYİ MÜHÜRLER

Ziaaat Bankasınca musaddak Tatbikli isim mühürlerimizi yitirdik yenisini alacağımızdan eskilerinin hükmü olmadığını ilân eyleriz

Mecieözünün Kuyulu köyünden
Abdullah Doğan Mehmet Şahin
Ali Kılıç

ZAYİ MÜHÜRLER

Ziraat bankasınca tatbikli zati isim mühürlerimizi kazaen zayi ettik. Yenisini alacağımızdan eskilerinin hükmü olmadığını ilân eyleriz.

Mecidözünün Horku Köyünden
Halil Akgül Oaman Kibar
Mehmet Uçar Ahmet Eker

ÇORUM
VİLÂYET MATBAASI

KURULUŞ TARİHİ: 1921

İDARE YERİ

vilâyet matbaası

ÇORUM

- HER HAFTA ÇIKAR VİLÂYET GAZETESİDİR -

YIL: 19 — No. 1045

Salı

29 - I.Teşrin - 1940
Nushası - 2 - kuruştur

BÜYÜK MİLLET! BAYRAMINIZ KUTLU OLSUN

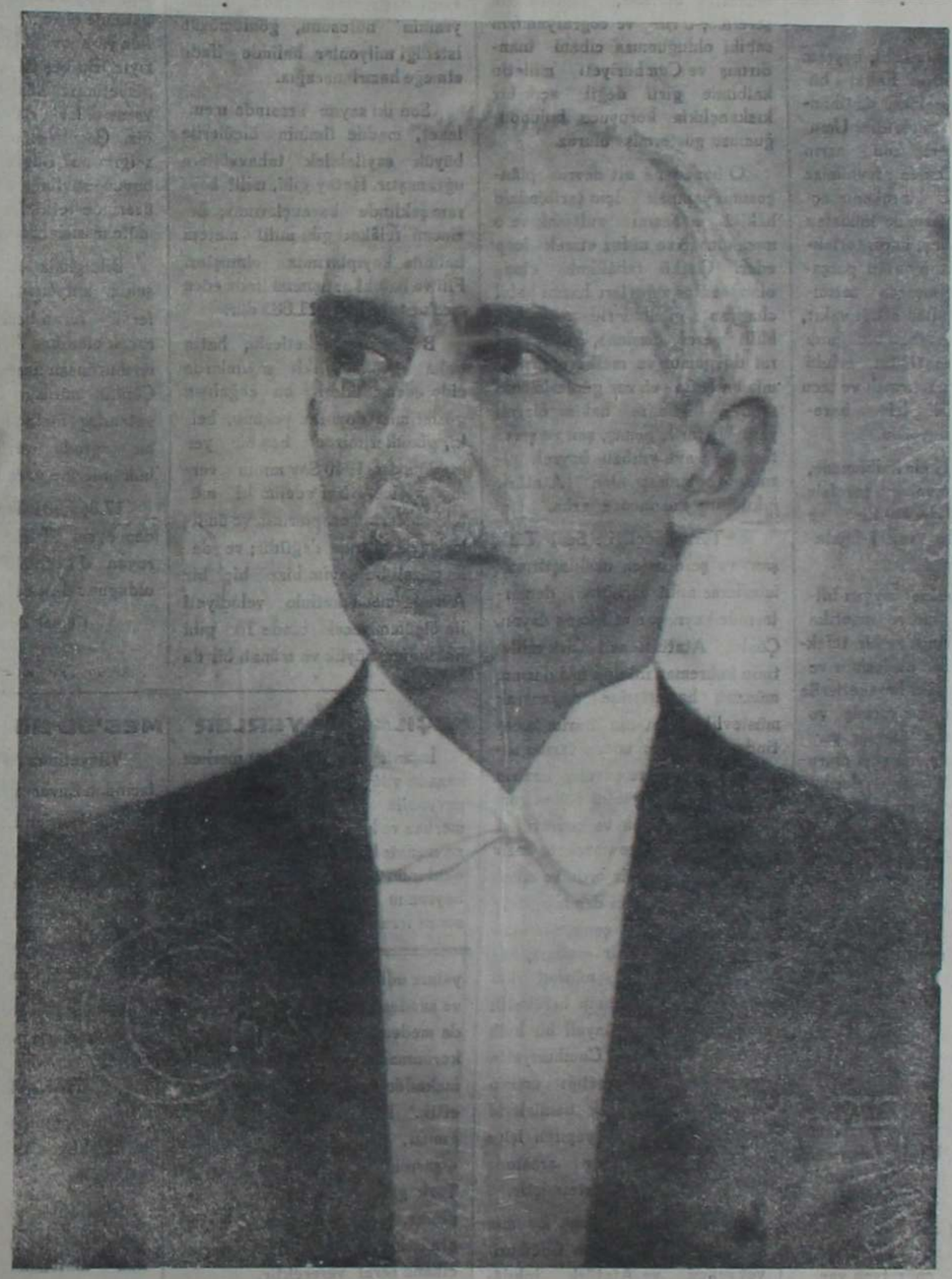

Reisicumhurumuz Milli Şefimiz İsmet İnönü

Cumhuriyetin 17 inci Yıldönümü Şenlikleri

Cumhuriyet bayramının kurtuluş savaşının on yedinci yıl dönümünü yurdun her tarafında Cumhuriyet meydanlarında şu anda toplanmış olan yurddaşlarımızla hep beraber yüksek medeniyet alemi muvacehesinde kutlarken, Avrupa medeniyeti huzurunda milletler kanla karılmış çamurlar içinde çırpınıyor.

Ne mutlu milletiz ki, bayram şenlikleri yapıyoruz. Fakat büyük camiaların icaplara, imtihanlara katlanmaları zaruridir. Umumi harbin neticesi, son asrın idare hatası yüzünden aleyhimize çıkmış, düşmanın ötarekenin açtığı kapudan girerek müdafaa vasıtalarımızı almış, impratorluktan elimizde kalan vatan parçalarını taksime kalkışarak tarihimizin kapandığını ilân ettiği vakıt, mukadderatımıza hakim olduğunu iddia eden taç ve tahtın sahibi milletin isyanını bastırmak ve tacu tahtını kurtarmak için harekete geçmiş bulunuyordu.

Elemi, iztırabı hala kalbimizde, vicdanımızda kanayan o şerefsiz idarenin acı ve feci akıbet ve hatırası bize ibret verici faydalarla doludur.

Metin karekterine aygırı bilgiye, tecrübeye, akla ve mantıka sığmayan bir düşünce ve bir tefekkür tarzı milletin iradesinin ve idaresinin haricindeki hareketlerile millete büyük zararlar vermiş ve o zararları muazzam ülkeler vermekle ödeyememiş, her şeyi oluruna bırakmış, millî faaliyeti durdurarak irad kaynaklarımızı, gelir menbalarımızı yabancı ellere bırakmış, zaif ve kudretsiz bir idare.

İşte o akibeti hazırlayanların ve âmillerinin görenek, anane diye milleti avutmaya çalışanlar fırsat bulursa baş kaldıracağından emin olmak ve uyanık bulunmak zaruretindeyiz.

İnkılâbımızın neticeleri ve eserleri hendese sahasına sığmaz, hesabe girmez hareket günümüzle bugünkü gün arasındaki mesafeye bakılırsa, akıllara hayret verici maddî ve manevî bir varlık ve bir kuvvetle karşı karşıya bulunduğumuzu görürüz.

Türk oğlu: şanlı bir medeniyetin, muazzam bir tarihin ve o kadar büyük bir coğrafyan var.

Teşkilâtçı, islâhatçı milletimize yaraşan kudsal hareket, ancak Başbuğumuz Millî Şefimiz İsmet İnönü etrafında toplu bulunduğumuzu, maziden hal için dersler çıkarmaya çalıştığımızı, istikbal yollarının malzemesini hazırladığımızı göstermek için yalnız onun emirlerini infaza hazır olduğumuzu göstemeye muvaffak olursak, asaletimizin şerefine, tarih ve coğrafyamızın sahibi olduğumuza cihanı inandırmış ve Cumhuriyeti milletin kalbinde gizli değil açık bir kıskançlıkla koruyucu bulunduğumuzu göstermiş oluruz.

O hanedana ait devrin plânçosunu yapmak için tarihimizin hakiki manasını anlamak ve o mananın içine nüfuz etmek icap eder. Çünkü tahâkkuk etmiş olan menfur zararları hazmı kabil olmayan güçlüklerle doludur. Millî şeref hissimiz, millî şeref duygumuz ve mefküre birliğimiz en çetin en zor günlerimizde selim hissimize hakim olarak yeni bir tarih açmış, şan ve şeref taşıyan aylı yıldızlı bayrak altında toplanmış olan Atatürk inkılâbına boynumu eğerim.

Ey Türk gençliği : Seni Türk şan ve şerefinden uzaklaştırmak isterlerse millî varlığına, damarlarında kaynayan asil kana dayan. Çünkü Atatürk asil Türk milletinin kahreman inkılâp ordularının mümtaz hasletlerine dayanarak müstevlileri vatanın harim ismetinde boğduktan sonra tarihe sadık kalmak üzere evvelce hazırlamış olduğu bu günkü rejimi kurmuş, kadrosu tam ve kudreti her gün artan emre ve harekete hazır çevik, mücehhez bir ordu ve memleketin her köşesini demir ağlarla çenberleyen ve çenberlemekte devameden demir yolları, her sene sayısı artan müsbet ilim müesseseleri, doğumu bereketli, sıhhatli, sağlam bünyeli bir halk kütlesi, nihayet Cumhuriyetin memleketimizde yarattığı umran ve terakki en yüksek hamlelerle yol almış ve bugün yapılan işler yarın yapılacak işler arasında küçük kalacağını göstermiştir.

Medeniyet dünyasına Bu muazzam manzarayı veren Cumhuriyet rejimi ve Atatürk inkılâbıdır.

Biz bu inkılâbı, bu rejimi yalnız milletimizin istiklâli, refah ve saadeti için değil, aynı zamanda medeniyetin ve cihan sulhunun korunması uğrunda kurulmuş mukaddes bir rejim olarak kabul ettik. İşte bu rejimdir ki varlığımızı, benliğimizi içeride ve dışarıda saygı ile tanıtmıştır. Türk gençliği : Cumhuriyet senindir. Sahibi sana emanet etmiştir. Senin varlığın tarihe cihana şeref verecektir.

Kendini tanı ve tanıttır.

Kâzım B. Doğan

17.869.901

Aylardanberi bekliyorduk: kaç kişiyiz ve beş yılda kaç vatandaş kazandık.

Merakımız tatmin olunmuştur. Şimdi artık, 1945 sayımını düşünmeğe başlıyacak ve 1945 Türkiyesinin nüfusunu, gönlümüzün istediği milyonlar halinde ifade etmeğe hazırlanacağız.

Son iki sayım arasında memleket, madde ilminin ölçülerile büyük sayılabilek tahavvüllere uğramıştır. Hatay gibi, millî bayram şeklinde kazançlarımız; Erzincan felâketi gibi millî matem halinde kayıplarımız olmuştur. Filî ve hakikî artışımızı ifade eden mes'ut tefazul 1.711.883 dür.

Başka memleketlerin, hatta daha geniş aralıklı sayımlarda elde edemedikleri bu çoğalışın gözlerimizi doyuran yekûnu, belki, gönüllerimizde boş bir yer bırakmıştır. 1940 Sayımının verdiği netice, itiraf edelim ki mütehassısların hesaplarının ve ümitlerimizin altında değildir; ve daha güzeli bu sayım bize hiç bir Avrupa memleketinin velûdiyeti ile ölçülemiyecek binde 18 gibi hakikaten büyük ve mânalı bir de artış nisbeti vermektedir. Bu binde on sekizi, sağlam Türk analarına borçluyuz.

Fakat ... daha istiyoruz; ve istiyoruz ki bugünkü binde on sekiz, beş yıl sonra binde yirminin üstünde olsun. Nemiz eksik? Gürbüz ve kuvvetli bir ırkın çocuklarıyız. Bu beş yıl içinde, eğer artış nisbetimizi köstekleyen âmiller varsa onlarla da mücadele edeceğiz. Çocuk ölümümü? Bekârlık salgını mı? Bugün bilmiyoruz ve bunun sualini sayım neticeleri üzerinde tetkikler yapacak olan mütehassıslardan bekliyoruz.

Bildiğimiz tek şey şudur: on sekiz milyonun birkaç mislini ferah ferah besliyecek ve doyuracak olan boş Anadolu topraklarının insan hasretini dindirelim. Çünkü nüfusun ehemmiyeti ve vatandaş mefhumu, tarihin hiç bir çağında verilmeyen kıymet hükümlerine varmıştır.

17.869.901 Türkün, her şeyden evvel Türk hudutlarını koruyan 17.869.901 çelik mermi olduğunu düşüneceğiz.!

Kemal Zeki GENCOSMAN

-Ulusdan-

AÇILACAK YERLER

İnşaatı hitam bulan, merkez kazada vilâye thastanesi intaniye pavyonile şehrin sel mecrası, merkez ve kazalar köylerinde keza inşaatı biten 50 adet Eğitmen okulunun açılış törenleri büyük bayramın birinci günü öğleden sonra icra edilecektir.

MES'UD BİR EVLENME

Vilâyetimiz Nafıa Fen Memurlarından Enver Palazoğlile askeri müteakidlerden Haydar Kayadorun kızları Bayan Fahametin evlenme törenleri ayın 26 ıncı cumurtesi gecesi güzide ve galabalık davetliler huzurunda Halkevi salonunda icra kılınmıştır.

Genç çiftleri tebrik eder, mesud ve bahtiyar olmalarını dileriz.

TALÂT KOÇ

İki ayağından meflûç Kırşehirli Pehlivan Talât Koç şehrimize gelmiştir.

Ağır sıklette güreşen bu değerli Türkiye yarım şampiyonu dün matbaamıza gelerek zaman zaman böyle seyahatlarle güreşlere devam ettiğinive kendisine rakib aradığını söylemiştir.

Cumhuriyet Devrinde Çorum

Bu gün 17 inci yıl dönümü büyük sevinçler içinde idrak eylediğimiz şanlı Cumhuriyet idaremizin, geçirdiğimiz 16 yıllık veriminden, yurdun her tarafında olduğu gibi, vilâyetimiz çevresinde de asırlara sığmayan muazzam varlıklar ve inkişaflar tahakkuk ettirilmiş bulunmaktadır.

Osmanlı İmparatorluğunun fena idare ve gerilik siyaseti yüzünden yüzlerce sene, yolsuz, köprüsüz harap bir vatan içinde benliksiz, kültürsüz ve en ufak ehemmiyetsiz ihtiyacını bile hariçten bekleyen çok müşkül ve acı şartlarlar altında yaşayan bu kahreman millet, 16 yıl evvel bu gün, sarsılmaz gücile medeni ve içtimaî varlığının cihan nazarında isbatına da vesile olan büyük ve verimli idaresini tahakkuk etmiştir ki, bu idarenin bizlere bahşeylediği ilim ve inkilâp nurlarından haz alarak 16 sene gibi çok kısa bir zamanda, bu gün en muasır milletlerin bile gıptasını çeken, içinde yaşadığımız ve daha âli inkişaflarla ebediyete kadar yaşatacağımız, asırlarca tahakkukuna imkân olmıyacak, büyük varlıklar ve sarsılmaz inkılâpları başarmış bulunuyoruz.

Millî bilgi ve millî kudretle Cumhuriyet idaremizin bugüne kadar tahakkuk ettirmiş olduğu ve umumi istatissiğinin şöyle dursun, yalnız vilâyetimizdeki 16 yıllık faaliyet tafsilâtına bile hacmi müsait olmayan gazetemizde derci imkânların çok haricinde bulunan umumî imar ve inkişaf siyasetinin kısa bir hulâsası olarak, vilâyetimiz devair ve müessesatının bir aylık mesai plânçosunu neşrediyoruz.

MAARİF İŞLERİ

1 - İlkokullar müteferrika tahsisatı olarak konulan 500 lira ile vilâyet, kaza merkez okullarının temizleme ihtiyaçları ile 80 bayrak temin edilmiştir.

2 - İlkokullar kırtasiye tahsisatında bulunan 700 lira ile 300 adet yoklama, 300 adet ders defterleri, 6000 adet karne alınmış ve geri kalan para ile de okullara pek az kırtasiye verilmiştir.

3 - İlkokullara levazımı dersiye olarak bütçeye konan 1000 lira ile 2 yazı makinesi, 50 masa, 100 tabure, 8 kömür sobası, 2 okul matbaası alınmıştır.

4 - İlkokullar mazarifi tamiriye tahsisati olarak konan 1000 lira ile, vilâyet merkezinde bulunan eski ana, İnkılâp, Tanyeri, Albayrak, Gazipaşa, Cumhuriyet okulları ile Mecidözü, Sungurlu kazaları merkez okullarının çatı, aktarma, badana gibi pek mühim ve zarurî olan tamiratları yapılmıştır.

5 - Düyun tahsisatına konan 5214 lira ile öğretmenlerin 1932 yılından kalan mesken bedelleri ve 1938, 1939 yılları techizat, harcirahtan alacakları verilmiştir.

6 - Vilâyetimizde sçılan 50 eğitmen okulunun inşaatına başlanmış ve Maarif Vekilliği tarafından gönderilen 7200 lira ile ve köylünün çok çalışmaları, köy bütçelerine konan paralarla bu okulların inşaatı bitmiş, yalnız bir kaçının sıva ve camları kalmıştır.

7 - Köy sandıklarına konan 1000 lira ile, Sungurlu kazasının Boğazkale, ve Çorumun Yeni çamlıca köyleri sandıklarına yardım edilerek tam teşkilâtlı birer ilkokul binasının ikmaline çalışılmaktadır.

8 - 139 Lira verilmek suretile ilkokul kütüphaneleri için meslekî 120 mütenevvi kitap alınmıştır.

9 - 250 Lira verilmek suretile vilâyet merkez okullarından üçünün su yolları tamir ettirilmiştir.

NAFIA İŞLERİ

Çorum nafıasının verimli mesaileri: Cümhuriyetimizin 17 inci yılında da lâzım gelen hususiyetini arz etmiş ve dünya ahvalinin bu karışık devresinde bile yurdumuzun imar işleri bir hız ve intizam dahilinde devam eylemiştir.

Yapılan bu işler meyanında bilhassa yol, köprü ve bina faaliyetleri göze çarpmakta olup bunlar sırasile aşağıda gösterilmiştir:

(Çorum - Sungurlu - Çerikli yolu): Bu yol üzerinde 40 adet 0. 35, 0. 50 ve 0. 80 lik büz menfez, 7 adet betonarme, 9 adet ahşap, 28 muhtelit pörü ve menfez inşa edilmiş ve 18 köprü ve menfez tamiratı yapılmıştır. 8100 m3 ham taş ihzarı, 4250 m3 taş kırması, 3850 mt. şose inşası ve 38 kilometre tul dahilinde mütemadî tamirat teşkilâtı vücuda getirilmiştir.

(Çorum - Merzifon volu): 600 metre mikâp taş ihzarı ve kırılması, 1738 metre tul silindiraj, 60 m3 kuru duvar, 140 m3 kum ihzarı, 7500 mt. hendek ve banket tathir ve tanzimi ve hududa kadar muhtelif kısımlar üzerinde mütemadî tamirat işleri yapılmıştır.

(Çorum - Yozgat yolu): 455 metre mikâp taş ihzaratı ve 350 m3 taş kırması, 500 m. tul silindiraj yapılmış ve 8 ahşap, 2 kârgir köprü ve menfez inşa ve 21 menfez tamir edilmiş ve 12 kilometre tul dahilinde müte madi tamirat yapılmıştır.

(Çorum - İskilip - Çankırı, İskilib - Tosya yolları): Bu yollar üzerinde 1722 m3 taş ihzaratı, 1584 m3 taş kırması, 3500 m. tul hendek tathiri, 54700 m3 hafir ve imlâ ameliyatı yapılmış, 9 adet menfez ve köprü inşaatı ve 31 adet menfez ve köprü tamiratı ve 5400 metre tul mütemadî tamirat icra edilmiştir.

(Çorum - Mecidözü - Amasya): 885 m3 taş ihzaratı, 288 m3 taş kırması, bir menfez inşası, 5 adet köprü ve menfez tamiri, 12500 m3 hafir ve imlâ, 10000 metre tul mütemadî tamirat yaılmıştır.

(Çorum - Osmancık yolu): 9032 m3 taş ihzaratı, 1832 m3 taş kırması, 8500 m3 hafir ve imlâ, 2 menfez inşası ve 7480 mt. mütemadî tamirat yapılmıştır.

Bunlardan başka ana yolların şuabatı dahilindeki yollar üzerinde de bir çok ihzarat ve imalât vücuda getirilmiştir.

Yapı İşleri

Vilâyetimizin yapı işleri de aynı suret ve intizam dahilinde yürümekte olup bunlar meyanında:

1 - Memleket Hastanesi intaniye pavyonunun inşaatı bitirilmiş olup bugün açılma töreni yapılacaktır.

3 - Vekâletin kabul ettiği en son tipe göre inşasına başlanmış olan her türlü konforu cami ceza evi inşaati temamen ikmal edilmiş olup yalnız noksan kalmış olan septik çukuru ve jandarma kara kol binası gibi işlerin de ihale suretile ikmaline devam edilmektedir. Pek yakında hizmete açılacaktır.

3 - Mecidözü ve İskilip kazalarında yapılmakta olan ilk okullar inşaatının üçte ikisi ikmal edilmiş olup yakında bunların da hitama ermesine çalışılmaktadır. Bunlardan başka Vilâyet ve kaza merkezlerinde müteferrik bir çok yapı inşa ve tamir işleri vücuda getirilmiştir. Nafianın bundan sonraki faaliyetinin daha programlı ve verimli olması için icap eden tedbirler de alınmaktadır.

SIHHAT İŞLERİ

Bu sene Meclisi Umumi kararile 85 yatak kadrosu yüze iblâğ edilen Vilâyet hastanesi için 940 bütçesinin beşinci ümurü sıhhiyeye müteallik hizmetler kısmına ayrılan 49 bin küsur liralık tahsisattan 51 ilâ 56 ıncı fasıllara mevzu 24420 lirası maaşata ait olup geçirilen dört ay zarfında tahakkuk eden istihkaklar gününde memur ve müstahdimine tediye edilmiş bulunmaktakdır.

Aynı kısımda 57 inci ve masrifi daimeye fazla konulan 21285 liradan 4160 lirası dört ay zarfında hasta ve müstahdeminin iaşelerine sarf edilmiş, 940 lirası dört aylık tenvirat masarifile henüz bir kısımı teslim edilmiş olan mahrukat bedeline tesviye edilmiş ve bu senelik ihtiyaç için 3200 liralık ecza ve levazımı tıbbiye mübayaa edilerek depo edilmiştir.

Yine bu masarifi daime tahsisatından hasta çamaşırlığı yatak takımı pijamalık ve abalık olarak 1200 liralık kabut bezi, pijamalık bez, şayak ve terlik mübayaa edilmiş bulunmaktadır. Masarifi daime faslının müteferrikaya ait 37 inci faslının 5 inci maddesine konulan 900 liralık tahsisattan bu tertibe ait bazı maddelerin ihzarı için 245 liralık muhtelif mübayaat yapılmış ve techiz tekfin tahsisatından 145 lira sarfedilerek bir senelik kefenlik ihtiyacı da temin edilmiştir.

59 uncu fasla mevzu hasta-

hane tamiri tahsisatile dahiliye pavyonu koğuşlarının ahşap olan zemini mozayikli betona çevrilmiş ve septik çukurlarının mecrası ve bir de kömür deposu vücude getirilmiştir.

İntaniye pavyonu için Nafıa bütçesinde mevcut münakale suretile temin edilen 10000 liralık inşaat tahsisatile pavyonun ikmal ve hizmete açılmasına çalışılmaktadır.

Fevkalâde bütçenin 12 inci faslına konulan 500 liralık hastane tezyidi masarifi tahsisatile 40 adet battaniyenin mübayaası derdesti ikmal bulunmaktadır.

Hastanemiz 940 yılı içinde bulunduğumuz 10 uncu ayın 15 şine kadar 2080 hastayı 26966 gün yatakta, 12674 ayakta tedavi etmiş, polikliniklerimizde 17135 hastanın muayeneleri yapılmıştır.

Yine bu müddet zarfında 372 kişiye yatakta, 157 kişiye ayakta muhtelif cerrahî ve göz ameliyatları icra edilmiş ve laburatuvarımızda 4278 muhtelif tahlilât ve rontken laburatuvarında 752 radyoğrafi, 114 radyoskopi yapılmış olduğunu ve keza vilâyet bütçesine konulan mukayyet frengililerin tedavisine sarf olunmak üzere bin liralık frengi ilâcı ve sıtmalı fukara halka dağıtılmak üzere keza bin liralık kinin mübayaa edildiğini ve merkezle beş kazada mevcut bulunan seyyar etüv makinalarının tamiri için de bütçeye konulan 225 liralık tahsisatın mezkûr makinalar için sarfedildiğini, Alacada hitam bulan ve Osmancık kazasında da bu sene ikmaline çalışılan yeni dispanser binalarının inşaat ve tadilât masrafı için bütçeye konulan 1250 liralık tahsisatla beraber İskilip kazasında daha evvel yapılmış olan dispanser binasında lüzumlu görülen tadilât için keza bütçeye konulan 250 liralık tahsisatla faaliyete geçildiğini ve bu suretle üç kazada müstakil dispanser binası vücude getirilmiş olduğunu ve bu sene vilâyet dahilinde bn güne kadar 20 kilo kininin meccanen tevzi ve 75 kilo devlet kininin de inhisarlar dairesi tarafından halka sattırıldığını, münferit vak'a halinde görülen tifo ve sıtma hastalıklarından maada vilâyet dahilinde başka sarî ve müstevlî hastalık baş göstermemiş olduğunu ve netice itibarile vilâyetin sıhhî durumunun normal bir vaziyette bulunduğu anlaşılmıştır.

ZİRAAT İŞLERİ

Cumhuriyet hükûmetimizin kuruluş tarihindenberi memleket gelir kaynakları arasında mühim bir mevki alan, hatta bu kaynakların bel kemiği mesabesinde bulunan Ziraat işlerinede büyük bir ehemmiyetle el koymuştur. Çiftçiyi refah ve seadete eriştirmek için Cumhuriyet hükûmetinin bu güne kadar başardığı yüksek muvaffakiyetleri ve semereleri diğer memleket işlerinin hepsinde olduğu gibi canlı eserler halinde herkesin gözü önünde bulunmaktadır. Cumhuriyet devrinin şu son yılında vilâyet mıntakasının Ziraat işlerinde yapılan işlerin ve alınan neticelerin canlandırılmasına çalışılacaktır.

1 - Tohum temizleme Evleri

Ziraat Vekâletinden gönderilerek vilâyet dahilinde faaliyette bulunan biri seyyar, sekizi sabit olmak üzere 9 adet selektör makinası mevcuttur. Bu makinalar imkân nisbetinde her çiftçinin istifade edebileceği şekilde köy ve kaza merkezlerine kurulmuştur. Tohum temizleme evlerinde 939-940 ekim yılına ait faaliyet devresinde bir milyon yüz kırk bir bin beş yüz yirmibeş kilo buğday tohumu temizlenmiş ve 501111 kilo tohumluk da ilâçlanmıştır ki bu suretle çiftçinin mahsulu üzerinde zarar iras eden ve hatta yılına göre mahsul miktarını azaltan hastalıklarının önüne geçilmekte bulunulmuştur. Tohum islâh istasyonlarının bir şubesi mahiyetinde Ziraat Vekâletince vilâyete bir deneme tarlası merkezi açılarak bir kaç senedenberi hububat denemeleri yapılmakta memleket tohumlarının islâh ve bilhassa kırağ, soğuğa mukavim aynı zamanda verimi yüksek tohum tipleri elde etmek maksadile vilâyet mıntakası için en iyi evsafta tohumluk tipi tesbit ve bu tipleri üretmek için 5000 kilo arpa, 2500 kilo buğday taviz suretile çiftçilere yardım edilmiş olduğu gibi en mühim hayvan gıdası olan yoncalıkların üretilmesi maksadile 500 kilo yonca tohumu da meccanen dağıtılmıştır.

2 Pamuk işleri

Vilayetin Osmancık, İskilip, Sunğurlu, kazaları Kızılırmak vadisinde 4880 dekar sahaya pamuk zeriyatı yapılmış ve bu sahadan 66000 kilo saf pamuk, 119000 kilo çekirdek alınmıştır. Vilâyette pamuk ekiminin arttırılması için Osmancık ve İskilip kazalarında birer pamuk çırçır evi acılmıştır.

3 Meyvecilik

Vilâyette çoğaltılması şayanı arzu olan Elma, Vişne, ve Erik gibi meyvelerin tohumdan yetiştirilerek bilahare iyi nevilerle aşılamak ve halka tevzi etmek maksadile hususi idare bütcesinden tahsisatı temin edilmek üzre şimdilik 33 dekar bir saha üzerinde meyve fidanlığı vücuda getirilmiş, halı hazırda bu fidanlıkta aşılı ve aşısız 14500 fidan bulunmakta olup her sene tahsisat nisbetinde aşısız fidanlarda aşılanmakta dır. Fidanların su ihtiyacı nazarı itibare alınarak Ziraat Vekâletinden gönderilen tahsisat ile temiz su ile iskası temin edilmek suretile birde havuz inşa ettirilmiş, gelecek sene fidanlık 50 dekara iblağ ile fidan tevziatında başlanılacaktır.

VETERİNER İŞLERİ

Ulusal gelirimizin esaslarından birini ve başlıcasını hayvanlarımız teşkil ettiğine göre, bu canlı servet kaynağının hakikî manada bir gelir temin edebilmesi için memleket mevzuu olan bu iş üzerinde dikkatle durmak, sönmez ve yüksek bir enerji ile çalışılması icap etmektedir.

Muhtelif sahalarda olduğu gibi Cumhuriyet Hükûmetimiz bu iş üzerindeki çalışmayıda gereken kanunî müeyyedelerile veterinerler eline vermiş bulunmaktadır.

Memleketimiz hayvanlarının gerek keyfiyet ve gerek karakterist vasıflarının yükseltilme ve çoğaltılması yolundaki bütün mesai iki plân üzerinde hülâsa edilebilir.

Birincisi islâh, ikincisi islâh yolunda alınan tetbirlerin tamamîi tatbikında karşılanması her zaman için melhuz olan salgın hastalıklarla mücadeledir.

İstenilen gayeye ulaşabilmek için bahis mevzuu olan bu iki esas plânının tahakkukuna yardım olarak hususî muhasebenin 939 yılı bütçesinde kabul eylediği mutavazi tahsisatla aşağıda sıralanan işler başarılmıştır.

1 - 18 Yıl evvel tesis edilmiş bnlunan ayğır deposu binasının ancak ahır kısmı günün kabul ettiği fennî çerçeve dahilinde 1227 lira 40 kuruş sarfı suretile tadil ve tamir ettirilmiştir.

2 - Damızlık aygırlarla yaptırılan tabii sıfatla azamî olarak elde edilen yüzde 40 verimin arttırılması uğrunda Devlete ait Hara ve bazı vilâyetlerde tatbik edilen Sun'i tohumlama ameliyesinin vilâyetimizde de tatbiki için bütçede kabul edilen 150 lira tahsisatla bu iş için gereken aletlerden mühim bir kısmı senesi zarfında tedarik edilmiş ve 940 yılı bütçesi tahsisatile tekâmül ettirilmiştir. Aygır deposunun açılmağa müsait bir şekle ifrağı halinde filiyata geçilecektir.

3 - Bu şekil ve tarzda en kısa bir zamanda iyi vasıflı hayvan temin ve tamimine çalışılırken, diğer taraftan bu harekete engel olarak çalışma programını taahhüre uğratacak, halkın elinde mevcut damızlığa yaramayan fena vasıflı muhtelif nevide 151 baş erkek hayvanın enettirilmesi suretile bu yolda hadis olacak tehlike, senesi zarfında önlenmiş ve bu uğurda konulan 50 lirada yerine sarf edilmiştir. Ancak:

İcra ve ikmal edilen iğdiç ameliyeleri hüsnü muvaffakıyetle başarılmakla bu uğurda tazminat bedeli olarak konulan 100 lira tamamile tasarruf edilmiştir.

4 - Hayvanların neslinin islâhı yolunda yapılan bütün tesisat ve teşkillere bu işte muvaffakıyetin en mühim sıralarından olan At koşuları, ehlî hayvan sergilerinin de katlanarak, sık sık icra ettirilmesi düşünce ve temennisile konulan 1000 lira ile vilâyet merkezinde İlkbahar at koşusu yaptırılmış, iştirak eden 17 baş hayvandan muhtelif dereceler alan 9 baş hayvan sahibine programı dahilinde (725) lira mükâfat ve (116) lira masraf yapılarak (159) lira tasarruf edilmiştir.

5 - Mevcut safkan Arap ve Kıbrıs ırkı yedi baş damızlık at ve merkep elemanların tağdiyeleri için konulan (980) lira ile, idari ve fennî mürakabelerinin yapılması için kadrosunda mevcut memur ve müstahdemlerin maaş ve ücretleri için konulan (1180) lira tamamile sarfedilmiştir.

6 - Deponun daimî ihtiyaçları karşılığı olarak konulan (25) lira kırtasiye ve evrakı matbua ile (50) lira tenvir teshin, (150) lira müteferrika tahsisatı usulü dairesinde yerlerine sarfedilmiştir.

7 - Vasıfları yükseltilmek suretile maddî kıymetlerinin arttırılmasına çalışılmakta bulunan hayvanların maruz kalacakları bir sürü, mütenevvi salgın hastalıklardan korunması emrinde sağlık zabıtası kanun ve nizamnamesinin ilgili maddeleri mucibince hususi idare veteriner hütçesine mücadele tahsisatı konması icap eylemektedir. Müşterek yardım mahiyetinde olan bu kanunî ödevin yerine getirilmesile bu bakımdan yapılması gereken işler tekemmül ettirilmiş bulunacak ve memleket için tarif ve tavsif edilen şekle uygun hayvan elde edileceği anlaşılmıştır.

BELEDİYE İŞLERİ

Cumhuriyetin 16 ıncı yılı içinde memlekette temizlik ve sıhhî mutat işlerini tamamile ifa eden şehrimiz Belediyesi, yine bu bir sene zarfında şehrin muhtelif mıntakalarında 1790 lira 47 kuruş sarfile kaldırım inşaatı yapılmış ve 1306 lira 97 kuruş sarfile parkın imarı işine çalışılmış, 600 lira ile bir sulama arabası mübayaa edilmiş ve 1989 lira 85 kuruş sarfile itfaiye levazımı takviye edilmiş, 852 lira sarfile bir bağırsak temizleme evi inşaatı ve 6227 lira 16 kuruş sarfile şehir parkında umuma aid modern bir gazino ile 3000 lira sarfile yine şehir içinde parke kaldırım inşaatları yapılmış ve 250 lira bedel mukabilinde Belediye karşısındaki harap mescit mübayaa edilerek çocuk bahçesi haline ifrağına başlanmıştır.

Muamele Vergisi Kanunu

Kanun No: 3843

Kabul tarihi: 28-5-940 Neşri tarihi: 4-6-940

—Geçen sayıdan artan—

DOKUZUNCU FASIL
Kanuni müeyyideler

Madde 42 - 29 ve 30 uncu maddelerde yazılı defterlerden her hangi birini tutmayan veya tasdik ettirmeyen veyahud salâhiyetli memurlara ibraz etmeyen, imalât muamele vergisi mükelleflerinin defter tutmadıkları veya tasdik ettirmedikleri veyahud ibraz etmedikleri devrelere aid vergileri resen ve bir kat fazlasile tarholunur. Türkçe tutulmamış defterler, hiç tutulmamış bükmündedir.

36 inci madde mucibince yapılan kontrol sırasında defterlere kaydedilmiş omakla beraber 31 inci maddede yazılı satış faturaları mezkûr madde hükümlerine uygun olarak tanzim edilmediği veya kopyaları saklanmadığı tebeyyün eden mamulât için sınai müesseselerde bu mamulâtın vergisine yüzde 50 ve sınaî müesseslerden maada mükelleflerde de senelik vergiye bu mamulât satış bedelinin binde beş nisbetinde zam yapılır.

Madde 43 - Teslim ettiği veyahud depolarına gönderdiği mamulâtın satış bedelini veya mikdarını kısmen veya tamamen defterlerine kaydetmiyen veya 18 inci maddenin D fıkrasında yazılı imalâtı yapmak üzere aldığı maddeleri veya imal ücretlerini kısmen veya tamamen defterlerine geçirmeyen sınaî müesseslerin bu suretle mektum bıraktıkları matrahlar üzerinden ikmalen tarholunacak vergilerine iki kat zammolunur.

Bu fiiller sınaî müesselerden maada mükellefler tarafından işlendiği takdirde deftere geçirilmiyen miktar veya bedeller ilâve edilmek suretile vergi matrahı yeniden tayin edilerek beyannamede münderiç vergi ile bu matrah üzerinden hesaplanacak vergi arasındaki farka iki kat zam yapılır.

Madde 44 - Defterlerini veya vesikalarını tahrif edenlerin, bu tahrifin yapıldığı malî yıla aid muamele vergilerine beş kat zam yapılır,

Bu kanuna göre tahrif, kayıdların okunmayacak şekilde silinerek yerine başka bir kayıd geçirilmesi, faturaların aslile kopyalarının yekdiğirine mutabık bulunmaması, tasdikli defterlerin yapraklarından bir kısmının imha veya bunların yerine başkalarının ikame edilmesi, çift defter veya vesika kullanılması gibi halleri ifade eder.

Madde 45 - 43 ve 44 üncü maddelerde yazılı haller hariç olmak üzre defterlerini 32 inci maddenin ikici fıkrasında yazılı şekilde tutmayan ve mevcudlarının envanterini yapmayan mükelleflerin senelik vergilerine yüzde 20 zammolunur.

Madde 46 - 30 uncu maddenin son fıkrasında yazılı satış defterini tutmayan veya ibraz etmeyen veyahud ticaret Kaunun mucibince tntulan yevmiye defteri ile ayrıca defteri kebiri ibraz etmeyen veyahud 31 inci madde de yazılı faturaları tanzim etmeyen veya göstermiyen toptancı tacirlerine yüzde 200 liradan 1000 liraya kadar para cezası alınır.

Muamele vergisi mükellefleri ile münasebette bulunan ticarî ve sınaî müesseseler, ticarî defterlerini ve evrakı müsbitesini 36 ıncı madde mucibince kontrol yapan salahiyetli memurlara ibraz etmedikleri takdide, bunlar hakkında da yukarıki fıkra hükmü tatbik olunur.

Madde 47 - 33, 34 ve 35 inci maddelerde yazılı mecburiyetlere riayet etmeyen mükelleflere mahallin en büyük mülkiye âmirliğince yazılı emrile bunların yerine getirilmesine yetecek bir mühlet tayin olunur. Bu mühlet bittiği halde yine kanun hükmüne riayet etmemiş olanların müessese ve ticarethaneleri, bu mecburiyetleri yerine getirinceye kadar, sulh mahkemesi kararile kapatılır. Bu kararlar kat'idir.

Madde 48 - 23 üncü maddede yazılı beyannameyi, zamanında vermeyenlerin vergisine yüzde yirmi ve defter kayıdlarından bir kısmı, taallük etfiği devrenin beyannamesine geçirilmemiş olduğu takdirde noksana aid vergiye yüzde 50 zam yapılır.

Beyanname verilmesini icap ettiren muamelesi olmayan sınaî müesseselerden bu ciheti zamanında bildirmeyenlerin, buna takaddüm eden en son beyannameleri üzerinden matruh vergilerine yüzde 5 zam yapılır.

Madde 49 - Sınaî müesselerde 36 ıncı madde mucibince yapılacak kontrol neticesinde meydana çıkarılacak noksan ve fazlalıklar hakkında aşağıda yazılı şekilde muamle yapılır.

A) Defter kayıdlarına nazaran ibtidaî maddeler mevcudunda eksiklik çıktığı takdirde bu noksan kaçağa sarfedilmiş addolunur ve bu mikdar ipidaî maddeden vücude getirilmesi mümkün olan imalâtın mikdar ve kıymetleri, imalât ve muhasebe kayıdlarına ve icabında mümasili eşyanın imalât ve kiymetlerine nazaran resen takdir heyeti marifetile tayin olunarak bunun üzerinden iki kat zamla vergi tarholunur. Mütenevvi imalât yapan sınaî müesselerde noksan çıkan iptidaî maddenin kâffesi o müessese imalâtından en yüksek kıymetli, cins mamule sarfedilmiş addolunur.

İptidaî madde mevcudunda, kayda nazaran fazla çıkan mikdar kaçağa sarfedilmek üzere gizlenmiş addolunarak bunun üzerinden de yukarıki hüküm dairesinde iki kat zamla vergi tarhedilir.

B) Defter kayıdlarına nazaran mamul madde mevcudunda tesbit edilecek noksan ve fazlalıkların kıymetleri A fıkrasında yazılı şekilde tesbit olunarak bunun üzerinden iki kat zamla vergi tarholunur.

C) İptidaî veya mamul medde mevcudları defter kayıdlarına mutabık olmakla beraber bir kısım iptidaî veya mamul maddenin defterlere geçirilmediği tesbit olunduğu takdirde bunlar üzerinden de A ve B fıkraları mucibince iki kat zamla vergi tarhedilir.

D) İptidaî ve mamul madde mevcudları defter kayıdlarına mutabık olmakla beraber çıkarılan imalât hesapları neticesinde, imalât randımanları, normal randıman nisbetlerinden noksan zuhur eylediği ve bu noksanlık makbul bir sebebe istinad etmediği takdirde, noksan çıkan mikdar kaçağa sarfedilmiş ad ve A fıkrasında yazılı şekilde tesbit edilecek kıymetleri üzerinden iki kat zamla vergi tarholunur.

E) 20 inci madde hükmüne uygunluğu tevsik edilemeyen iskonto ve masrafların matrahtan tenzili kabul olunmaz ve bunların vergilerine ve 24 üncü maddede yazılı fazlalıkların beyannameye geçirilmemesi halinde ikmalen tarholunacak vergilere bir misil zam yapılır.

Kumüsyonculara gönderilen malların satış kıymetinde, evvelce beyannamesi verilen miktara göre bir noksanlık vaki olmadiği veya satılanmallar irade edilmediği halde beynnameler de vergi matrahından bu nam ile tanzilât yapıldığı tesbit olunduğu takdirde, tenzil olunan miktarların vergisi bir misli zamla tarholunur.

Madde 50 - İşe başlamayı vaktinde bildirmeyenlerin işe başlama tarihinden keyfiyetin varidat dairesince haber alındığı tarihe kadar olan vergileri resen ve bir kat zamla tarholunur.

İşi bırakma, devretme fasih, tasfiye ve vefat hallerini vaktinde bildirmeyen sınaî müesseselerin malî yıl ve diğer mükelleflerin takvim yılı başından terk, devir, fesih, tesfiye ve vefat tarihine kadar geçen zamana aid vergilerine yüzde 10 zam yapılır. Tasfiyenin sona erdiği bildirilmediği takdirde de aynı suretle muamele olunur.

Madde 51 - Varidat dairesine bildirilen yerler haricinde iptidaî ve mamul madde bulunduranlar-

dan, bu maddeler 29 veya 30 uncu maddelerde yazılı defterlere tamamen kaydedilmiş olmak şartile 50 liradan 250 liraya kadar para cezası alınır.

Madde 52- 41 inci madde mucibince muafiyet karnesi almayan müesseseler, bu karneyi alıncaya kadar muafiyetten istifade edemezler. Karnesiz çalıştıkları anlaşılanların işe başlama tarihinden keyfiyetin meydana çıktığı tarihe kadar geçen zamana aid muameleleri resen takdir olunarak vergileri tarhedilir.

Madde 53 - Bu fasılda yazılı kanuna riayetsizlikler, bunların yapıldığı zâmana aid vergilerin ödenmesinden sonra meydana çıkmış olduğu takdirde dahi, aynı hükümler tatbik olunur. Ancak tarholunacak vergilerden evvelce tahsil edilmiş olanlar mahsup edilir.

Bu fasılda yazılı fiillerdcn dolayı tarholunan vergi ve zamlarla hükmolunan para cezaları, katileştikden sonra beş sene için de aynı fiiller tekrar işlendiği takdirde zam ve cezalar tazif olunur.

Madde 54 - Resen yapılacak tarhiyat ile götürü vergi matrahı, vilâyetlerde en büyük malmemurunun veya tevkil edeceği memurun reisliği altında bir hesap mütehassısı ve ticaret odasınca ve bulunmayan yerlerde belediyece kendi azası arasından veya hariçten seçilecek bir azadan müteşekkil resen takdir heyeti tarafından takdir olunur.

Hesap mütehassısı kullanılmayan vilâyetlerde bunun yerine heyete varidat müdüdü iştirak eder.

Kaza merkezlerinde resen takdir heyeti en büyük malmemurunun reisliğinde varidat memurile ticaret odası, yoksa belediye tarafından kendi azası meyanından veya hariçten seçilecek bir zattan terekküp eder.

Ticaret odaları veya belediyeler en büyük malmemurunun talebi üzerine 15 gün içinde resen takdir heyeti azasını seçmeğe mecburdurlar. Belediye meclisi içtimada olmadığı zamanlarda bu aza belediye encümeni tarafından seçilir. Ticaret odaları ve belediyeler makbul bir sebeb olmaksızın aza seçmedikleri takdirde, bu aza, mahallin en büyük mülkiye âmiri tarafından seçilir. Resen takdir heyetine ticaret odası veya belediyece seçilecek azaların müddeti üç senedir. Müddetin hitamında yeniden seçilmeleri caizdir.

Lüzum görülen yerlerde resen takdir heyetleri taaddüd ettirilebilir.

ONUNCÜ FASIL
tahsilât

Madde 55 - Sınaî müesseseler bir ay içindeki teslimattan peşin satışlara ve 6 inci maddede yazılı olanlara aid vergiyi ertesi ayın 15 inci günü akşamına kadar veresiye yapılan satışlarla satılmak üzere filyal, şube, satış mağazası veya komisyonculara gönderilmiş olan malların vergisini de, beyannamenin verildiği ayı takib eden ayın on beşinci günü akşamına kadar ödemeğe mecburdurlar.

Bu kanunun tatbikinde, veresiye addolunacak satışlar, en az bir ay vade ile yapılmış olanlardır. Veresiye satışların müessese tarafından tevsiki şarttır.

Madde 56 - Götürü vergi, aylık taksitlerle ve bir ayın taksiti ertesi ayın on beşinci günü akşamına kadar ödenir.

Malî yıl girdiği halde vergi henüz kat'ileşmemiş olursa kat'ileştiği ayı takip eden aydan başlamak üzere sene sonuna kadar geçecek ay adedince taksite ayrılarak, yukarıki fıkrada yazılı şekilde ödenir.

Götürü vergiye tâbi mükellef lerden sene içinde işine terkedenlerin, otarihe kadar olan müddete aid vergilerinden henüz ödenmemiş olanları taksit kaydine bakılmaksızın, işi bırakma beyannamesinin verildiği tarihde tahsil ve terk tarihinden sene sonura kadar olan vergileri terkin olunur.

Madde 57 - Sınaî müesseselerden maada mükelleflerin vergisi senelik beyanname verme müddetinin bitmesinden itibaren 15 gün içinde tediye olunur.

Madde 58 - İşlerini bırakan veya devreden mükelleflerle vefat edenlerin terk,devir veya vefat tarihine kadar ödenmemiş olan vergileri 38, 39 ve 40 ıncı maddelerde yazılı beyannamelerin verildiği tarihde ödenir. Tasfiye ve fesih hallerinde de vergi bu suretle tediye olunur.

Madde 59 - Resen ve ikmalen yapılan tarhiyatta vergi ve zamları, itiraz komisyonu kararının tebliğini ve itiraz edilmeyen hallerde itiraz müddetinin geçmesini takip eden günden itibaren bir hafta içinde ödenir.

Temyiz talebi verginin tahsilini tehir etmez.

Madde 60 - Zelzele, yangın su basması gibi fevkalâde âfetler yüzünden tesisatı harap olmak veya iptidaî ve mamul maddeleri veya ticarî eşyası hasara uğramak suretile faaliyetlerine devam imkânı kalmadığı mahallî idare heyetlerince tasdik edilen sıgortasız müesseselerin harabî ve hasarın vukuu tarihine kadar olan zamana aid vergilerinden henüz tahsil edilmemiş olanları Maliye Vekâletince terkin olunur. Bu zamanlara aid olup o tarihe kadar tarhiyatı yapılmamış olan muamelelere aid vergiler de tarhedilmez.

Madde 61 - Sınaî müesseselerin fabrika, imalâthane, depo veya satış mağazalarında, filyal veya şubelerinde mevcut iptidaî ve mamul madde stokları üçüncü şahıslara satılmış veya merhum olan dahi, muamele vergisile zam ve cezalarının teminatı hükmünde olup bedellerinden ilk önce mezkûr mükellefiyetlerin tekabül ettiği hazine alacağı tahsil olunur.

İKİNGİ FASIL

Banka, banker ve sigorta şirketlerinin muamela vergisi

BİRİNCİ KISIM
Mevzu ve istisnalar

Madde 62 - Banka ve bankerlerle sigorta şirketlerinin her ne şekilde olursa olsun yapmış oldukları bütün muameleler dolayısile kendi lehlerine her ne nam ile olursa olsun nakden veya hesaben aldıkları paralar muamele vergisine tabidir.

2269 sayılı kanuna göre ikraz işlerile iştigal edenlerle banka muamele ve hizmetlerinden bir veya bir kaçile iştigal edenler bu kanuna göre banker sayılır.

63 – Aşağıda yazılı muameleler dolayısile alınan paralar vergiden muaftır.

1 – Merkezleri Türkiyede bulunan bankaların kendi şube ve ajanslarile veya bu şube ve ajansların yekdiğerile yaptıkları muameleler dolayısile tahakkuk eden paralar.

2) Merkezleri Türkiye haricinde bulunan bankaların Türkiyede mevcut şube ve ajanslarının yekdiğerile yaptıkları muameleler dolayısile tahakkuk eden paralar,

3) Hususî kanunlarla bilumum vergi ve resilerden istisna edilmiş olan esham ve tahvilât faiz, temettu ve ikramiyeleri,

4) müşterileri nam ve hesabına başka şahıs ve müesseselere yapdıkları hizmetler mukabili olarak aldıkları ve aynen mezkûr şahis veya müesseselere ödedikleri paralar,

5) Hayat sigortalarile ihracata ait nakliyat sigortalarında, poliçe üzerinden alınan paralar,

6) Mükerrer sigorta muamelelerile retrosesyon muameleleri dolayısile alınan prim, komisyon vesair paralar.

İKİNCİ FASIL

Müekllef ve teklif mahalli, verginin matrah ve nisbeti, tarhiyat

Madde 64 - Bankalar, bankerler ve sigorta şirketleri muamele vergisini ödemekle mükelftirler. Müşterile olan muamele şartları bu mecburiyeti değiştirmez.

Madde 65 - Banka ve bankerlerle sigorta şirketlerinin vergisi, muamelenin yapıldığı mahal varidat dairesi tarafından tarh edilir. Resen poliçe tanzimine salâhiyetli olmıyan sigorta ajanlarının vergisi, bağlı oldukları merkez veya şubenin tâbi bulunduğu varidat dairesince tarh edilir.

Madde 66 - Verginin matrahı 62 inci maddede gösterilen paraların aylık yekûnudur.

Bu yekûndan vergi ve masraf namile tenzilât yapılamaz. Kambiyo alım ve satım muamelelerinde bir ay içinde yapılan kambiyo satışının yekûnu vergiye matrah olur.

Madde 67 - verginin nisbeti yüzde iki buçuktur. Kambiyo muamelelerinde vergi nisbeti on binde birdir.

Madde 68 - Banka ve bankerlerle sigorta şirketleri bir ay içinde vergiye tâbi muameleleri dolayısile aldıkları paraların nevi ve mikdarile bunlar üzerinden alınacak vergi mikdarını, ertesi ayın 15 inci günü akşamına kadar bir beyanname ile bağlı oldukları varidat dairesine bildirmeğe mecburdurlar.

Sigorta şirketleri, beyanname nin taallûk ettiği ay için de, musaddak fesih ve iptal defterine geçirilmişolan meblağları, beyannamede irae ve vergi matrahından tenzil edebilirler.

Bu beyannameler vergi tarhına esas olur.

Ecnebi parası üzerinden yapılmış olan muamelelerin Türk parasına tahvilinde, Maliye Vekâletince her altı ayda bir tesbit ve ilân edilecek kurlar nazara alınır.

Her hangi bir ayda verginin tabi muamelesi bulunmayanlar da, keyfiyeti, beyanname verme müddeti içinde boş bir beyanname ile bildirmeğe mecburdurlar.

Muamelâtı geniş ve şubeleri çok olan bankalardan takvim yılı sonunda hesabı carî muamelelerinin beyanname müddeti içinde kapanması mümkün olmadığını isbat edenlere, bu muamelelerini takvim yılı sonundan itibaren en geç üç ay içinde ayrı bir beyanname ile bildirmeğe Maliye Vekâletince müsaade olunabilir.

ÜÇÜNCÜ FASIL
Mükelleflerin mecburiyetleri; işe başlama, bırakma, ve devir, vefat, tasfiye ve fesih, iflâs halleri

Madde 69 - Banka ve bankerlerle sigorta şirketleri yaptıkları muameleler dolayısile aldıkları paraların nevi ve mikta rile muamelenin nev'ini ve ticarî yevmiye defteri ve muamelenin müstenid olduğu vesika numaralarını göstermek üzere bir muamele defteri tutmağa ve muamelelerini, yapıldığı tarihten itibaren 15 gün içinde muntazaman bu deftere kaydetmeğe mecburdurlar.

Muamelelerin müfredat üzre kaydi yerine vesika ve yevmiye numaraları da gösterilmek suretile günlük muamelelerin bir bordroda cemedilerek yekûnlarının deftere kaydi da caizdir. Banka ve bankerlerle sigorta şirketleri bu kanunun tatbiki bakımından yukarıki fıkrada defterden başka Ticaret Kanunun da yazılı defterlerle defteri kebirde tutmağa mecburdurlar.

2279 Sayılı kanun hükmüne tâbi ikrazatçıların, mezkûr kanunun altıncı maddesi mucibince tutacakları defter muamele defteri yerine geçer, bunlardan ayrıca Ticaret Kanununda yazılı defterlerle defteri kebir talep edilmez.

Yukarıki fıkrada yazılı defterlerin 32 inci madde hükmü dairesinde tasdik ettirilmesi ve evrakı müsbitelerile birlikte tahakkuk mürüru zamanı müddetince saklanması ve talep vukunda salâhiyetli memurlara gösterilmesi mecburidir.

Madde 70 - Yeniden işe başlayan mükellefler işe başladıkları tarihten itibaren 15 gün içinde bağlı oldukları varidat dairesine bir beyanname vererek isim, unvan ve adreslerini, işti gal mevzularını, sermayelerini, şube ve ajanslarının isim ve adreslerini işe başladıkları tarihi bildirmeğe mecburdurlar.

Madde 71 - İşlerini bırakan veya başkasına devreden mükellefler bırakma veya devir tarihinden itibaren 15 gün içinde bağlı oldukları varidat daire sine bir beyanname vererek işi bıraktıkları tarihi ve henüz hesabı verilmemiş olan muamelelerini 68 inci maddede yazılı şekilde bildirmeğe mecburdurlar. İşin devri halinde bu beyanname devredenle devir alan tarafından müştereken imza olunur. Devir alan, devreden namına tahakkuk etmiş veya devir tarihine kadar yapılmış olan muamelelerden dolayı tahakkuk etmesi lâzımgelen vergilerin tediyesinden, devredenle müştereken mesuldürler.

Vefat eden mükelleflerin Türkiyede bulunan ve mirası reddetmemiş olan mirascıları vefat tarihinden itibaren üç ay içinde keyfiyeti yazile Varidat dairesine ihbara ve henüz hesabî verilmemiş olan muameleleri 68 inci maddede yazılı şekilde bildirmeğe mecburdurlar. Mirası reddetmemiş olan mirascılar vefat eden namına tahakkuk etmiş veya vefat tarihine kadar yapılan muamelelerden dolayı tahakkuk etmesi lâzımgelen vergilerin tediyesinden müştereken mes'uldürler.

Tasfiye ve fesih halleri terk hükmündendir. Bu halde yukarıki birinci fıkra hükmü yerine getirildikten sonra tasfiyenin nihayet lenmesine kadar yapılacak muameleler hakkında 38 inci maddenin son fıkrası hükmü cari olur.

İflâs hususî hükünlerine tâbidir.

— Sonu var —

İlân

Gümüş 100 Kuruşluklar Tedavülden Kalkıyor

Gümüş 100 kuruşlukların yerine gümüş bir liralıklar darp ve piyaseye kâfi mikdarda çıkarılmış olduğundan gümüş yüz kuruşlukların 31-İkincikânun-1941 tarihinden sonra tedavülden kaldırılması kararlaştırılmıştır.

Gümüş 100 kuruşluklar 1-Şubat-1941 tarihinden itibaren artık tedavül etmiyecek ve ancak yalnız malsandıklarile Cumhuriyet merkez bankası şubelerince kabul edilebilecektir. Elinde gümüş 100 kuruşluk bulunanların bunları mal sandıklarile Cumhuriyet merkez bankası şubelerine tebdil ettirmeleri ilân olunur.

ASKERİ SATIN AL. KOMİSYONUNDAN

1 - Kapalı zarf usulile eksiltmeye konulmuş olan aşağıda cins, miktar, muhammen bedel ve ilk teminatları yazılı olan yiyecek maddelerine istekli çıkmadığından ikinci defa olarak kapalı zarf usulile eksiltmeye konulmuştur.

2 - Şartnameler her mesai gününde Çorum ordu evindeki Sa. Al. Ko. Rs. müracatla görebilir.

3 - İsteklilerin belli gün ve saatlerde teklif mektuplarile beraber komisyona müracaatları ilân olunur.

Cinsi	Miktarı Kilo	Muhammen bedeli Lira	Muvakkat teminatı Lira	İhale günü	Saati
Sığır eti	200000	40000	3000	5-11-940 salı	10
Bulgur	884000	8400	630	6-11-940 çarşamba	10
K. fasulya	50000	8250	619	7-11-940 perşembe	10

2-2

Orman Çevirge Müdürlüğünden

15-10 940 gününde ve saat 14 de ihale edileceği ilân edilen Seydim köyü civarında kâin dikmen ormanının (1128) kental meşe odununa iki defa yapılan müzeyedede talip zuhur etmediginden bu kerre yeniden 15-10 940 gününden itibaren 20 gün müddetle müzayedeye çıkarılmış ve müzayede 5-11-940 salı günü saat 14 de 2490 sayılı kanun hükümleri dairesinde ve kanunu evsafdaki isteklilere çorum oran müdürlüğünde teşekkül edecek komisyon huzurunda ihâle yapılacagından taliplerin yevmi mezkürde komisyona müracaatları ilân olunur. 1-2

***

15-10-940 gününde ve saat 14 de ihâle edileceği ilân edilen Mecidözü kazasının Şeyhler köyü civarında kâin Gökdere ormanının (2108) kental meşe odununa talip zuhur etmediğinden bu kerre yeniden 17-10-940 gününden itibaren 20 gün müddetle müzayedeye çıkarılmış ve müzayede 7-11-940 perşembe günü saat 14 de 2490 sayılı kanun hükümleri dairesinde ve kanunu evsafdaki isteklilere Çorum orman müdürlüğünde teşekkül edecek komisyon huzurunda ihâle yapılacagından taliplerin yevmi mezkürde komisyona müracaatları ilân olunur. 1-2

***

17-10 940 gününde ve saat 14 de ihâle edileceği ilân edilen Mecidiye köyü civarında kâin ekşimik ormanının (3000) kental meşe odununa iki defa yapılan müzayedede talip zuhur etmediğinden bu kerre yenideu 17-10-940 gününden itibaren 20 gün müddetle müzayedeye çıkarılmış ve müzayede 7-11-940 perşembe günü saat 14 de 2490 sayılı kanun hükümleri dairesinde ve kanunu evsafdaki isteklilere Çorum orman müdürlüğünde teşekkül edecek komisyon huzurunda ihâle yapılacagından taliplerin yevmi mezkürde komisyona müracaatları ilân olunur. 1 2

***

17-10-940 gününde ve saat 14 de ihâle edileceği ilân edilen Delibekiroğlu köyü civarındaki ormanın (2500) kental meşe odununa iki defa yapılan müzayedede talip zuhur etmediğinden bu kerre yeniden 17-10-940 gününden itibaren 20 gün müddetle müzayedeye çıkarılmış ve müzayede 7-11-940 perşembe günü saat 14 de 2490 sayılı kanun hükümleri dariesinde ve kanun evsafdaki isteklilere Çorum orman müdürlüğünde teşekkül edecek komisyon huzurunda ihâle yapılacağından taliplerin yevmi mezkürde komisyona müracaatları ilân olunur. 1-2

Vakıflar Memurluğundan

Azapahmet sokağında harap binanın milkiyeti 8-10-940 dan itibaren 20 gün müddetle satlığa çıkarılmıştır.

İhale 8-11-940 cuma günüdür. Taliplerin saat 15 de Vakıflar idaresine müracaatları ilân olunur.

2-2

ASKERİ SATIN AL. KOMİSYONUNDAN

1 - Açık eksiltmeye konulmuş olan 15000 kilo nohuda yine istekli çıkmadığından kanunun 43 üncü maddesi mucibince bir ay zarfında pazarlıkla alınacaktır.

2 - Eksiltmesi 22-11-940 cuma günü saat 10 da Çorum Ordu evindeki As. Satın alma komisyonunda yapılacaktır.

3 - Muhammen bedeli 1350 ilk teminatı 102 liradır.

4 - İsteklilerin belli gün ve saatte ilk teminatlarile beraber komisyona müracaatları ilân olunur. 1-3

ASKERİ SATIN AL. KOMİSYONUNDAN

1 - Açık eksiltmeye konulmuş olan 15000 kilo mercimeğe yine istekli çıkmadığından kanunun 43 üncü maddesi mucibince bir ay zarfında pazarlıkla alınacaktır.

2 - Eksiltmesi 22-11-940 cuma günü saat 15 de Çorum Ordu evindeki As. Satın Alma komisyonunda yapılacaktır.

3 - Muhammen bedeli 1800 ilk teminatı 135 liradır.

4 - İsteklilerin belli gün ve saatte ilk teminatlarile beraber komisyona müracaatları ilân olunur. 1-3

ASKERİ SATIN AL. KOMİSYONUNDAN

1 - Açık eksiltmeye konmuş olan 24000 kilo patatise yine istekli çıkmadığında kanunun 43 üncü maddesi mucibince bir ay zarfında pazarlıkla alınacaktır.

2 - Eksiltmesi 23-11-940 cumartesi günü saat 10 da Çorum Ordu evindeki As. Sa. Al. komisyonunda yapılacaktır.

3 - Muhammen bedeli 1920 ilk teminatı 144 liradır.

4 - İsteklilerin belli gün ve saatte ilk teminatlarile beraber komisyona müracaatları ilân olunur. 1-3

ASKERİ SATIZ AL. KOMİSYONUNDAN

1 - Açık eksiltmeye konmuş olan (12000) kilo soğana yine istekli çıkmadığından kanunun 43 üncü maddesi mucibince bir ay zarfında pazarlıkla alınacaktır.

2 - Eksiltmesi 23-11-940 cumartesi güuü saat (10) da Çorum ordu evindeki As. satın alma komisyonunda yapılcaktır.

3 - Muhammen bedeli 600 ilk teminatı 45 liradır.

4 - İsteklilerin belli gün ve saatte ilk teminatlarile beraber komisyona müracaatları ilân olunur. 1-3

ASKERİ SATIN AL. KOMİSYONUNDAN

1 - Açık Eksiltmeye konmuş olan 20000 kilo Yarmaya yine istekli çıkmadığından kanunun 43 üncü maddesi mucibince bir ay zarfında pazarlıkla alınacaktır.

2 - Eksiltmesi 23-11-940 Cumartesi günü saat 11 de Çorum Ordu evindeki As. Satın Al. Komisyonunda yapılacaktır.

3 - Muhammen bedeli 1600 ilk teminatı 120 liradır.

4 - İsteklilerin belli gün ve saatte ilk teminatlarile beraber komisyona müracaatları ilân olunur. 1-3

ASKERİ SATIN AL. KOMİSYONUNDAN

1 - Kapalı zarf usulile eksiltmeye konmuş olan aşağıdaki cins, miktar, muhammen bedel ve ilk teminatları yazılı olan yem maddelerine istekli çıkmadığından ikinci defa olarak kapalı zarf usulile eksiltmeye konulmuştur.

2 - Şartnameler her mesai gününde Çorum ordu evinde ki satın alma komisyonu reisliğine müracaatla görebilir.

3 - İsteklilerin belli gün ve saatlerde teklif mektuplarile beraber komisyona müracaatları ilân olunur.

Cinsi	Miktarı Kilo	Muhammen Bedeli Lira k.	Muvakkat Teminatı Lira	İhale günü	Saat
Arpa	480000	19200	1440	8-11-940 cuma	10
K. ot	275000	8937 50	671	9-11-940 cumartesi	10

2-3

ASKERİ SATIN AL. KOMİSYONUNDAN

1 - Açık Eksiltmeye konmuş olan 185000 kilo Samana yine istekli çıkmadıgından hanunun 43 üncü maddesi mucibince bir ay zarfında pazarlıkla alınacaktır.

2 - Eksiltmesi 25-11-940 pazartesi günü saat 10 da Çorum Ordu evindeki As.Sa.Al. komisyonunda yapılacaktır.

3 - Muhammen bedeli 1850 ilk teminatı 139 liradır.

4 - İsteklilerin belli gün ve saatte ilk teminatlarile beraber komisyona müracaatları ilân olunur. 1-3

ASKERİ SATINAL. KOMİSYONUNDAN

1 - Kapalı zarfla eksiltmeye konulmuş olan 1200000 kilo oduna istekli çıkmadığından kanunun 40 ıncı maddesi mucibince bir ay pazarlığa bırakılmıştır.

2 - Eksiltmesi 21-11-940 perşembe günü saat 10 da Çorum ordu evinde yapılacaktır.

3 - Muhammen bedeli 18000 muvakkat teminatı 1350 liradır. Şartnameyi her gün komisyona müracaatla görülebilir.

4 - İsteklilerin belli gün ve saatte ilk teminatlarile beraber komisyona müracaatları ilân olunur. 2-3

ASKERİ SATIN AL. KOMİSYONUNDAN

1 - Kapalı zarf eksiltmeye konulmuş olan (15000) kilo pirince istekli çıkmadığından kanunun 40 inci maddesi mucibince bir ay pazarlığa bırakılmıştır.

2 - Eksiltmesi 14-11-940 perşembe günü saat (10) da Çorum ordu evinde yapılacaktır.

3 - Muhammen bedeli (5025) muvakkat teminatı (377) liradır. Şartnamesi her gün komisyona müracaatla görülebilir.

4 - İsteklilerin belli gün ve saatte ilk teminatlarile beraber komisyona müracaatları ilân olunur: 2-3

Orman Çevirge Müdürlüğünden

17-10-940 Gününde ve saat 14 de ihâle edileceği ilân edilen ormanın demirci kıtası (4760) kental odununa iki defa yapılan müzayedede talip zuhur etmediğinden bu kerre yeniden 17-10-940 gününden itibaren 20 gün müddetle müzayedeye çıkarılmış ve müzayede 7-11-940 perşembe günü saat 14 de 2490 sayılı kanun hükümleri dairesinde ve kanunu evsaftaki isteklilere Çorum orman müdürlüğünde teşekkül edecek komisyon huzurunda ihâle yapılacağından taliplerin yevmi mezkûrde komisyona müracaatları ilân olunur. 1-2

⁂

15-10-940 gününde ve saat 14 de ihale edileceği ilân edilen Kireç ocagı köyü civarında kâir. kırık soku ormanının (1748) kental meşe odununa iki defa yapılan müzeyedede talip zuhur etmediginden bu kerre yeniden 15-10-940 gününden itibaren 20 gün muddetle müzeyedeye çıkarılmış ve müzayede 5 -11-940 salı günü saat 14 de 2490 sayılı kanun hükümleri dairesinde ve kanunu evsafdaki isteklilere çorum orman müdürlüğünde teşekkül edecek komisyon huzurunda ihâle yapılacagından taliplerin yevmi mezkûrde komisyona müracaatları ilân olunur. 1-2

İlân ve Abone

Yazı işleri için vilâyet Mektupçuluğuna müracaat edilir.

Matbaa işleriçin Matbaa Müdürlüğüne müracaat edilir.

GAZETENİN SENELİĞİ

100 Kuruştur

İlânın satırı - 5 - kuruş

Teşekkür İlânı Satırı -10- K

Günü geçen gazete - 5 - «

Haftası « « - 25 - «

ÇORUM VİLÂYET MATBAASI

KURULUŞ TARİHİ: 1921

İDARE YERİ

vilâyet matbaası

ÇORUM

- HER HAFTA ÇIKAR VİLÂYET GAZETESİDİR -

YIL: 19 — No. 1047

Çarşamba

13 - II.Teşrin - 1940

Nushası - 2 - kuruştur

11 - İkinci Teşrin Büyük Gün

Bugün, Milli Şefimiz İsmet İnönünün, bütün Türk milletinin müttefik reyile Cumhur Reisliğimize getirildiği 11 - İkinciteşrin gününün ikinci yıl dönümüdür.

Millî Şefimiz Reisicumhurumuz Büyük Başbuğa Çorum halkının ezeli minnet, sarsılmaz bağlılık ve büyük tazim hislerine terceman olur, büyük minnet ve şükranlarımızı arz eyleriz.

ÇORUM

Büyük İhtifal

Binlerce Çorumlunun İştirakile Hazin Tören Yapıldı

Ebedî Şefimiz Ulu Atanın ebediyete intikalinin 2 inci dönüm yılı olan 10-11-940 pazar günü şehrimizde büyük bir ihtifal yapıldı. Umumî program veçhile saat 9 - 5 de Halkevinde yapılacak ihtifal törenine iştirak için, cehrelerinde hakikî bir matem okuyan Çorumlular çok önceden hazin bir sessizlik içinde yerlerini almış bulunuyorlardı. Tam saat 9 - 5 de Parti İdare Heyeti Azasından Naim Atalay kürsüye gelerek, Ebedî Şefin büyük ve manevî huzurlarında hazurunu 5 dakika sükûte davet eylemiş ve bunu müteakip kürsüye gelen, Halkevi mensuplarından Şükrü Çöplü de Ebedî Şefin hayatı ve yarattığı muazzam inkılâp ve varlıkları tebarüz ettiren bir söylevde bulunmuş ve bu münasebetle Millî Şefimiz İsmet İnönünün 21-11-938 tarihinde Türk milletine karşı söylediği büyük hitabesini okumuştur.

Halkevindeki bu toplantıyı müteakip, başta kıymetli Valimiz Sayın Bay Salih Kılıç olduğu halda Askeri Komutan, Parti ve Halkevi, Belediye Reislerile bütün mazurun Ebedî Şefin büyük parkdaki heykellerini ziyaret eylemişlerdir. Burada bandonun çaldığı matem marşından sonra, büyük ihtiram içinde çelenkler konmuş, Valimiz Sayın Bay Salih Kılıç da kısa bir hitabede bulunarak, Ebedî Şefimiz Atatürkün vefatının ikinci yıl dönümü münasebetile bütün milletimizin büyük ölünün manevî huzurlarında izhar eylediği sonsuz bağlılık, azimle Millî Şefimiz İsmet İnönüne karşı besledikleri sarsılmaz bağlılık, büyük iman ve tazim hislerine tercüman olmuşlardır.

Şehrimizdeki orta ve bütün ilk okullarda da, bütün talebelerin iştirakile ihtifallar yapılmıştır.

Büyük Toplantı

Memleketimizin her tarafında olduğu gibi, Vilâyetimizde de Hava kurumu ve Kızılaya yardım işlerinin daha verimli bir şekilde olmasını temin için, pazartesi günü vilâyet makamında, Valimiz Sayın Bay Salih Kılıcın yüksek riyasetlerinde büyük bir toplantı yapılmıştır.

Bu toplantıya, C. H. Partisi Vilâyet İdare heyeti Reisi Nuri Kaleli ile Halkevi, Kızılay, Hava ve Çocuk esirgeme kurumları Reis ve İdare heyetleri ve şehrimizin tanınmış tüccar ve esnafı da iştirak eylemişlerdir.

Bu münasebetle, Valimiz, yapılacak yardımların memleket müdafaası vasıta ve hizmetlerinde husule getireceği önemli faydaları izah eylemişler ve ilk yardım olarak şimdilik Hava kurumuna yüz lira teberruda bulunmuşlardır.

Valimizin gösterdiği bu ilk yardımı müteakip, Parti Reisi Nuri Kalelioğlu, ile inşaat müteahhidi Eşref Mergen de aynı miktar yardımda bulunmuşlar, yardım işi üzerinde çalışmak üzere bir komite seçildikten sonra toplantıya son verilmiştir.

ÇORUM : - Yurdun her tarafında hummalı bir surette devam eden bu millî müsabakada da, vilâyetimizin her yarışta gösterdiği ileri durumunu temin gayesine matuf olarak, bu toplantıda vilâyet namına alınan kararlardan derin memnuniyetini izhar eylerken, hemşehrilerimizin ibraz eyleyecekleri hayırseverliğe bir örnek teşkil eden kıymetli Valimiz Salih Kılıcın bu hareketine öz yürekten teşekkürü bir vazife bilir.

Belediye Daimi Encümen Azalığı

Senelik mutat toplantısını yapan şehrimiz Belediye meclisince Naim Atalay ve Nuri Lebleblcinin Belediye Daimî encümen azalığına seçildikleri haber alınmıştır. Tebrik eder muvaffakiyetlerini dileriz.

Maarif İşleri

Bu Sene Vilâyette 169 Millet Mektebi Açılıyor

Sayın Valimiz Salih Kılıç Vilâyetin her yönden imar ve inkişafına çalışdığı gibi, maarif faaliyetlerine de büyük bir hız vermiştir. Vilâyetin merkez ve köylerinde bulunan öğretmenli ve eğitmenli okulların hepsinde de (teşkilâtlarının vüsatine göre) millet mektepleri dershaneleri açılmasına başlanmıştır. Bu dershaneleri Maarif Vekâletininin direktifleri dairesinde, (öğretmenler geçen yıllarda olduğu gibi bu yıl da takdirname karşılığında ve milli bir gaye uğrunda parasız olarak okutacaklardır. Bu dershanelerde yapılacak tedrisat, verilecek millî terbiye millet mektepleri talimatnameleri çerçivesi dahilinde olacaktır.

İlk tahsil çağını geçirmiş olan 16 dan 45 yaşına kadar kadın, erkek bütün yurddeşlar bu feyizli dershanelerden istifade ederek (okuma, yazma, hesap ve ölçüler, sağlık ve yurtbilgisi gibi dersleri) göreceklerdir. Bu faaliyet devresi Teşrinisani 15 den Mart 15 ine kadar dört ay devam edecek ve A - B dershanelerini ihtiva eyleyecektir. Bu dershaneleri bitirenlere ayrı ayrı millet mektebi vesikası verilecektir. Çok önemli olan bu işin derhal yapılması için kaza kaymakamlıklarına ve ilgili makamlara tamimler yapılmıştır.

Vilâyet dahilinde hazırlanan millet mekteplerinin yekûnu 169 dur. Bunlardan 14 ü vilâyet ve kaza merkezlerinde, 40 ı vilâyet köylerindeki ilk okullarda ve 115 de bütün eğitmenli köylerdedir.

Hava Kurumuna

YAPILAN YARDIMLAR

Merkez ve mülhakatta, Hava kurumuna aza kaydi işine fasılasız devam edilmektedir. Havalara hakimiyetin yurt müdafaasındaki ehemmiyetini takdir eden Çorum halkı, Hava kurumuna yardımda büyük bir varlık göstermektedirler.

Şimdiye kadar devameden ve edecek olan aza kaydi işinden başka, dün Valimizin riyasetinde Halkevinde yapılan bir toplantıda, başta kıymetli Valimiz olmak üzere, yurd sever hemşehrilerimiz Hava kurumuna kıymetli teberrularda bulunmuşlardır. Bu teberruat tanınmış tüccarlarımız arasında devam etmektedir.

Aşağıda isimlerini taktirle kaydeylediğimiz hayırsever vatandaşlarımıza büyük teşekkürlerimizi sunarken, bu milli davada köylü ve şehirli diğer vatandaşlarımızın da geri kalmamalarını bekleriz.

Fevkalâde teberrular :

Lira	
100	Vali Salih Kılıç ve eşi
100	Tüccardan Nuri Kaleli
100	İnşaat müteahhidi Eşref Mergen ve eşi
150	Tüccardan Sıddık Bilgin

DOĞUM MUTAHASSISI

Şehrimiz Doğum ve Çocuk Bakımevi Kadın Hastalıkları Mutahassısı Mehmet Ali Ersan Balıkesir Doğum ve Çocuk Bakımevi Doğum Mutahassısı ve Baş Hekimliğine ve açılan şehrimiz mutahassıslığına da açıktan, birinci sınıf Nisaiye Mutahassısı Mütekait Ali Ruhi Bozkır tayin kılınmışlardır.

Muhtaç Asker Ailelerinin Nazarı Dikkatine

VİLÂYET MAKAMINDAN :

Askere gidenlerin yardıma muhtaç olan ailelerine yardım etmek, hem millî bir vazife ve hemde hükümetimizin emrettiği bir mecburiyettir.

Askerlik kanunu da askere giden her vatandaşın geride bıraktığı muhtaç bulunan ailesine yardımı emretmektedir. Belediye bu işi ehemmiyetle takip etmek emrini almıştır. Defterler ihzar edilmektedir.

Binaenaleyh Vilâyetimizin, her neresinde olursa olsun, askere gidenlerin yardıma muhtaç ailelerinden şimdiye kadar kendilerine vazifedar makamlar tarafından yardım yapılmayanlar varsa, heman makama şifahen veya tahriren müracaat ederek vilâyeti haberdar etmelerini kendilerinden rica ederim.

Kızılay Kurumunun Türk Milletinden Ricası

Kızılay cemiyeti Çorum merkezi riyasetinden :

En büyük vatan hizmeti ifa eden yurdumuzun muhtelif yerlerindeki kahraman Türk evlâdlarına Sayın halkımızın minnet ve şükran borcu olarak teberrularından emin bulunduğumuz [yün fanile - yün kazak - yün çorap - yün eldiven veya pamuklu mintan] dan ibaret bulunan bu kışlık hediyelerin, bu gün olduğu gibi, en şiddetli souklarda da seve seve vatan hizmetinde çalışan kahramanlarımıza ait bulunması itibarile müceddet ve sağlam olması çok gereklidir.

Her yardım sahasında büyük bir varlık iraz eden asil Çorum halkının, bu vatanî ve millî hizmette de ön safta bulunacağını pek iyi takdir eden - Kızılay cemiyeti Çorum merkezi - mevsimin darlığına binaen, yapılacak teberruda acele edilerek, ihtiyacın bir an evvel önlenmesinde hayırsever Çorum halkını vazifeye davet eder.

Teberru edilecek eşyalar; ayniyat makbuzu mukabilinde Kızılay memuru mahsusu tarafından Sıhhiye dairesinde teslim alınmaktadır.

Fiat Murakabe Komisyonundan

1 - Çorum ve mülhakatında yapılacak, yabancı memleketlerden idhal edilmiş pamuk ipliği ve pamuklu mensucat ile yün ipliği ve yünlü mensucatın toptan satışlarında:

İstanbuldan veya herhangi bir idhal merkezinden mübayaa edilip Çoruma veya mülhakatına getirilen malın bedeline mezkûr mahalden bu yerlere gelinceye kadar verilecek kira bedelinin zammından sonra taayyün edecek fiata:

Ham ve kaba mallar için	yüzde	8
Kasarlı ve ince düz mallar için	»	10
Topu veya ipliği boyalı mallar için	»	12
Merserize ve empirme mallar için	»	15
Düz ve katlı iplikler için	»	8
Kıvrak iplikler için	»	10
Merserize iplikler perde ve ağ iplikleri için	»	12
Makaralar için	»	8
Müfredat üzere satılabilecek hale getirilmiş merserize iplikler için	»	10
Yünlü mensucat ve yün iplikleri için	»	15

Olarak tesbit edilmiştir.

Yerli fabrika ve imalâthanelerden idhal edilen mallar için bunların fabrika veya satış mahallerinden alınıp toptan satışa arz edilen mallara hükümetçe tayin edilen fabrika satış fiatlarına o mahalden satış yerine kadar ödenen hakiki kira bedelinin zammından sonra ayrıca yüzde (3) den fazla bir kâr ilâve edilemiyecektir.

2 - Gerek vilâyet merkezinde ve gerekse mülhakatında perakende olarak satışa arz edilecek yerli ve yabancı pamuk ipliği ve pamuklu mensucat ile yün ipliği ve yünlü mensucat için,

A - yabancı memleketlerden inhal edilip İstanbul Fiat murakabe komisyonunun, pamuk ipliği ve mensucatı ile yün ipliği ve mensucatına tayin eylediği azami satış Fiatına göre alınan fatura bedeline Çorum ve mülhakatına kadar ödenen hakiki kira bedelinin zammından sonra taayyün edecek bedellerine:

Perakende satışlarında aşağıdaki kâr yüzdeleri kabul edilmiştir.

Pamuklu mensucat :

Ham ve kaba mallar için	yüzde	12
Kasarlı ve ince düz mallar için	»	15
Topu veya ipliği boyalı mallar için	»	14
Merserize ve empirme mallar için	»	15
Pamuk ipliği :		
Düz ve katlı iplikler için	»	7,5
Kıvrak iplikler için	»	8
Merserize iplikler perde ve ağ iplikleri için	»	13
Makaralar için	»	7,5
Müfredat üzere satılabilecek hale getirilmiş merserize iplikler için	»	12
Yün iplikleri için	»	20
Yünlü kaba mensucat için	»	15
Yünlü ince mensucat için	»	20

Olarak satış fiatının tesbit ve ilânı karargir olmuştur.

Harp Okulu Kayıt ve Kabul Edilecek Okurlara Ait Şartlar Hakkında

1 - Genelkurmay Başkanlığının 15 - 1. Teşrin - 940 tarih ve 35455 sayılı emri üzerine 20 - 1. Teşrin - 940 tarihinden itibaren okulumuza yeniden talebe kayıt ve kabulüne başlanacaktır.

2 - Bu talebe askerî liselerden mezun olacak okurlarla birlikte 15 - Şubat - 941 tarihinde staj görmek üzere kıtalara sevk edilecek lerine nazaran kayıt ve kabul muamelesi 31 - II Kânun - 941 tarihine kadar devam edecektir. Ve bu tarihten sonraki müracaatlar kabul edilmiyecektir.

3 - Aşağıda yalnız dokuz parça kâğıdın noksansız olarak ikmal edilmiş olmasına çok dikkat edilmesini dilerim.

1 - İstida
2 - Nüfus tezkeresi aslı
3 - Lise bitirme diploması
4 - Lise olgunluk diplaması
5 - Sıhhat raporu (Heyeti sıhhıyesi tam teşekküllü askerî hastaneden alınacaktır. Vakit kaybedilmemesi için bu raporlar okulumuz tarafından M. M. Vekâleti sıhhiye idaresine tasdik için gönderilecek ğinden muayene raporlarının (diğer evraka rapten okulumuza gönderilmesi)
6 - Aşı kâğıdı
7 - Velisinin taahhüt senedi noterden tanzim edilmiş velisinin okurun fotograflarını havi olacaktır. Noter senedi sureti ilişiktir.
8 - Gizli tahkikat: mahallin Emniyet müdürlüğünce emniyet teşkilâtı olmıyan yerlerde jandarma komutanlıklarınca yapılacaktır. Gizli tahkikat evrakında okula girmek isteyen şahsın ana ve babasının öz Türk ırkından olduğu ve soyunda dönmelik bulunmadığı gibi ailesinin ve kendisininde fena şöhret sahibi kimse olmadığı evli veya nişanlılı olup olmadığı muhakkak surette yazılacak ve işe vesika resmi mühürle tasdik edilmiş olacaktır. (Resmî mühürle tasdik edilmeyen vesikalar muteber değildir).
9 - Lise ahlak belgesi: mezun olduğu liseden alınacak fotograflı ve resmi mühürle tasdik olunacaktır. (Ahlak ve çalışkanlık durumunu bildirir vesikadır.

Haşiye : Noterden musaddak taahhütname sureti berveçhi atidir:

Doğumlu ..... oğlu ..... Harbokulunca kayıt ve kabul olduğu takdirde okulun tabi olduğu ve atiyen tabi olacağı kanun talimat, emir esasları bilâkaydişart tamamen kabul edeceğini ve evli bulunmadığını ve sanatı olmadığını uyku halinde gezmediğini, tasdikli bayılmak ve marazı çarpıntma müptela olmadığını etmekle beraber yukarıdaki esaslara ademi riayet sübut bulur ve mezkûr hastalıklardan birisile okula girmezden evvel malûl olduğu tezahur ederse veya her hangi bir zamanda tahsil terketmek isterse ve subay olmazdan evvel evlenirse okula girdiği günden itibaren okuldan alâkasının kesildiği güne kadar okulun kendisine yapmış olduğu tekmil masrafları mafaiz tediye edeceğimi beyan ve ikrar ve taahhüt eylerim.

Not : Velisinin imzası iki şahitle tescil edilmiş bulunacaktır.

Muamele Vergisi Kanunu

Kanun No: 3843

Kabul tarihi: 28-5-940 Neşri tarihi: 4-6-94

— Geçen sayıdan artan —

DÖRDÜNCÜ FASIL
Kontrol ve cezalar

Madde 72— Beyannamelerde gösterilen matrah ve vergi mikdarları, hesap mütehassısları ve bulunmayan yerlerde varidat tahakkuk memurları tarafından muamele ve ticarî defterler kayıd larına ve evrakı müsbitesine nazaran tetkike tâbi tutulur.

Mükellefler tetkik için gelecek memurlara münasip bir çalışma yeri göstermeğe, bilcümle defter ve evrakı müsbitesini ibraza ve muamelât hakkında lüzum izahatı vermeğe mecburdur. Bu riayet etmeyenler hakkında inci madde mucibince muame le yapılır.

Madde 73 — 69 uncu madde yazılı defterleri tutmayan veya tasdik ettirmeyen ve muamelelerini bu deftere kısmen veya tamamen kaydetmeyen yahut defter veya vesikaları tahrif eden mükellefler hakkında 42, 43 ve 44 üncü maddede yazılı hükümler tatbik olunur.

Yukarıdaki fıkrada yazılı haller hariç olmak üzere defterlerini 69 uncu maddede yazılı şekilde tutmayanların senelik vergilerine yüzde 20 zam yapılır.

68 inci maddede yazılı beyannameyi vaktinde vermeyen veya defter kayıdlarından bir kısmını beyannmeye dercetmeyen veyahut beyanname vermeyi mucip muamelesi olmadığını beldirmeyenler hakkında 48 inci madde hükmü tatbik edilir.

70 ve 71 inci maddelerde yazılı hükümlere riayet etmeyenler hakkında 50 inci madde hükmü tatbik edilir.

53 ve 54 üncü maddeler hükümleri, banka, banker ve sigorta şirketleri hakkında da aynen caridir.

BEŞİNCİ FASIL
Tahsilât

Madde 74 - Beyanname üzerinden tahakkuk ettirilen vergiler, beyanname itasi için muayyen olan müddet zarfında ödenir.

Resen ve ikmalen yapılan tarhiyatta vergi ve zamları 59 uncu madde hükmü dairesinde tahsil olunur.

İşlerini bırakan veya devreden mükelleflerle vefat edenlerin terk, devir veya vefat tarihine kadar ödenmemiş olan vergileri 71 inci maddede yazılı beyannamelerin verildiği tarihte ödenir. Tasfiye ve fesih hallerinde de vergi bu suretle ödenir. Ancak tasfiyenin başlamasından nihayetlenmesine kadar geçen zaman zarfında yapılan muamelelerin vergisi yukarıki birinci fıkra hükmü dairesinde ve tasfiyenin bitmesi üzerine verilen beyannamede yazılı muamelelerin vergisi de beyannamenin verildiği tarihte ödenir.

ÜÇÜNCÜ KISIM

Birinci ve ikinci kısımlar arasında müşterek hühümler

Madde 75 - Mükellefler kendi beyanlarına göre yapılan tarhiyata ve 28 inci maddede yazılı şekilde kabul ettikleri götürü vergiye itiraz edemezler. İkmalen ve resen tarhedilen vergiler mükelleflere tebliğ olunur. Mükellefler bu tarhiyata karşı ve malmemurları da resen takdir ve itiraz komisyonları kararına karşı itiraz ve temyiz talebinde bulunmak hakkını haizdirler. Tebligat, itiraz ve temyiz muameleleri ve maddî hataların düzeltilmesi 3692 sayılı kanun hükümleri dairesinde cereyan eder.

Madde 76 - Vergi zamları, verginin aslile birlikte ve aynı müddet zarfında ödenir. Vergi asıl ve zamları, muayyen tediye müddetinde ödenmediği takdirde Tahsili Emval Kanununa tevfikan ve yüzde 10 zamla tahsil olunur.

Madde 77 - Vergiye tâbi muamelelerin yapıldığı malî yılın sonundan itibaren her hangi sebeble olursa olsun üç mali yıl içinde tarhedilmeyen ve tarhedilip de kat'ileştiği malî yılı takip eden malî yıldan itibaren beş yıl içinde tahsil olunmayan vergiler müruru zamana uğrar.

Madde 78 - Bu kanuna göre icrası icab eden, kontroller dolayısile hesap mütehassısları veya diğer salâhiyetli memurlar kontrolün icrası için resmî ve hususî bilcümle müesseselerden, borsalardan, ticaret ve sanayi ve ziraat odalarından tetkik ile alâkalı her türlü malûmatın verilmesini isteyebilirler. Ticarî müesseselerin, defter ve kayidleri üzerinde bizzat tetkikat ta yapabilirler.

Madde 79 - Bu verginin tarh, tahakkuk ve kontrolü ile vazifeli memurlar, resen takdir heyetleri, itiraz ve temyiz komisyonları reis ve azasile diğer memurları vazife dolayısile öğrendikleri sırları ifşa edemezler. Hilâfına hareket edenler, bir aydan altı aya kadar hapis ile cezalandırılırlar. Suçları tekarrür edenler hakkında ayrıca üç seneden beş seneye kadar muvakkaten memuriyetten mahrumiyet cezası hükmolunur.

80 - Maliye memurları, mükelleflerin hususi hesap ve yazı vesair işlerini ücretsiz de olsa yapamazlar. Hilâfına hareket edenler Türk Ceza Kanununun 240 inci maddesine göre cezalandırılırlar. Suçları tekarrür edenler hakkında ayrıca üç seneden beş seneye kadar muvakkaten memuriyetten mahrumiyet cezası hükmolunur.

Madde 81 - Komisyon ve heyetler, azasının tamamile içtima eder, kararlar ekseriyetle verilir. Komisyon ve heyetlerin reis ve azaları üçüncü dereceye kadar civar veya sıhrî hısımlarına ve karı veya kocaya taallük eden işlerin müzakeresinde bulunamazlar; bu takdirde mahallin en büyük mülkiye âmiri tarafından seçilecek bir zat o işin müzakere ve karara bağlanmasında azalık eder.

Komisyon ve heyetlerin müntehap azası birbiri ardınca üç içtimaa gelmedikleri takdirde istifa etmiş sayılırlar.

Madde 82 - 23 ve 68 inci maddelerde yazılı beyannamelerin birer kopyası müruru zamanı müddetince mükellefler nezdinde muhafaza olunur.

Mükellefler ve 30 uncu maddenin son fıkrasında yazılı toptancı ticarethaneler 29, 30, 31 ve 69 uncu maddelerde yazılı defterlerle fatura kopyalarını ve diğer evrakı müsbitelerini tahakkuk müruru zamanı müddetince saklamağa ve talep vukuunda salâhiyetli memurlara göstermeğe mecburdurlar.

Muamele vergisile birlikte buğdayı koruma vergisine de tâbi olan mükellefler, muamele vergisinin tahakkuku için tutmağa mecbur oldukları defterlerde bu verginin tahakkukuna muktazi malûmatı da gösterdikleri takdirde, buğdayı koruma vergisi için ayrıca defter tutmaktan varestedirler.

Muamele vergisinde götürü vergiyi tercih edenler buğdayı koruma vergisinde de aynı usulü kabul etmiş sayılırlar.

Madde 83 - Kendilerine 43 ve 44 üncü maddeler mucibince zamlı vergi tarholunan sınaî müesseselerle toptancı ticarethanelerin muhasiplerinden, yoksa bu vazifeyi gören memurlarından müessese namına tarholunan misil zammı derecesinde bir para cezası alınır.

Madde 84 - Bu kanunda yazılı varidat dairesi tâbiri, tahakkuk şubesi olan yerlerde bu şubeleri ve olmıyan yerlerde varidat kalemlerini ifade eder.

Bu kanunda yazılı selâhiyetli memurlar tâbirile, muamele vergisi tahakkuk memurlarile hesap mütehassısları ve mütehassıs muavinleri ve mahallin en büyük Maliye memuru tarafından yazılı emirle kontrola memur edilenler kasdolunmuştur.

Bu memurların kontrol hususundaki salâhiyetlerini Maliye müfettiş ve muavinlerile varidat kontrolörleri, defterdar, varidat ve malmüdürleri ve varidat kontrol memurları da haizdirler.

Zabıta memur ve âmirleri, kanuna muhalif hareketlerin tesbitinde yukarıki fıkrada yazılı memurların talebi halinde kendilerine her türlü yardımı yapmağa mecburdurlar.

Madde 85 - Maliye Vekâletinin tensip edeceği şehirlerde muamele vergisi beyannamelerinin tetkikile iştigal etmek üzere hesap mütehassısları ve mütehassıs muavinleri kullanılır.

Hesap mütehassısı ve muavinlerinde aranacak evsaf ve şerait ve mütehassıs muavinlerinin sureti istihdamı hakkında Kazanç Vergisi Kanununun bu hususa mütealliik hükümleri cari olur.

Madde - 86 Bu kanunda yazılı akrabadan maksad, karı, koca ile usul ve furu ve kardeş amca, dayı, hala ve teyzeler, yeğenler ve bunlar derecesindeki sıhrî akrabalar.

DÖRDÜNCÜ KISIM
İdhalât muamele vergisi

BİRİNCİ FASIL
Mevzu ve istisnalar

Madde 87 - Yabancı memleketlerde imal edilmiş olan maddelerin Türkiyeye idhali muamele vergisine tâbidir.

Bu maddedeki imalden maksad, her hangi bir eşyanın 5 inci maddede yazılı şehilde ameliye görmüş olmasıdır.

Madde 88 - Yedinci maddede yazılı toptancılarla müteahhitlerin ecnebi memleketlerden idhal ederek Türkiyede sattıkları mamul maddeler, işbu kanunun birinci kısmında yazılı vergiye tâbi değildir.

Madde 89 - Aşağıdaki yazılı mamûl maddeler idhalinde vergiler müstesnadır.

1) İdhali Devlet inhisarında bulunan maddeler,

2) Şeker (şeker kamışı veya pancardan mamûl),

3) Gümrük ve Tarife Kanunları veya sair kanunlarla gümrük resminden muaf tutulan eşya,

4 - Sanayi ve maadin işlerinde kullanılıp memlekette imal edilmeyen ve nevileri İcra Vekilleri Heyetince tesbit edilecek olan makinelerle alât ve edevat ve bunların yedek ve tecdit parçaları,

5) 10 uncu maddenin 1, 2 ve 3 üncü fıkralarında yazılı müesseselerle 9 uncu maddenin 1, 2, 4, 5, 6, 7, 8, 9, 10 ve 14 üncü numaralarında yazılı maddeleri imal eden müesseselerin kendi imalâtlarında iptidâî madde olarak kullanılmak üzere hariçten idhal edecekleri ve nevileri İcra Vekilleri Heyetince tayin ve ilân olunacak maddeler, (bu muafiyetten istifade için idhal edilen maddenin, müessese ihtiyacile mütenasip olduğunun İktisat Vekâletince tasdiki şarttır).

6) 9 uncu maddenin 5, 6, 7, 8, 9, 10, 11, 20 ve 21 inci numaralarında yazılı maddeler.

İKİNCİ FASIL
Mükellef, teklif mahalli, matrah ve nisbet

Madde 90 - İdhalât muamele vergisini, mamûl maddeyi idhal edenler ödemekle mükelleftirler.

İdhalât muamele vergisi, bu maddelerin idhalolunduğu gümrük idarelerince tarkolunur.

- Devamı var -

OSMANCIK PANAYİRİ

Osmancıkta her sene yapılmakta olan sonbahar panayiri geçen hafta icra edilmiştir.

Her çeşit mahallî mahsullerin teşhir edildiği bu panayirde 1000, 3000 devrelik iki at yarışı da yapılmış ve 4 atın iştirak ettiği 3000 metrelik büyük koşuda Jandarma Birliği Merkez Komutanı Üsteğmen Şeref Ünalın Alişan adındaki al atının birinci geldiği haber alınmıştır.

Hakikî bir at meraklısı olan Şeref Ünalı tebrik ederiz.

ASKERİ S. A. KOMİSYONUNDAN

1 - Kapalı zarf usulile ikinci defa eksiltmeye konmuş olan (275000) kilo kuru ota yine istekli çıkmadığından kanunun 40 ıncı maddesi mucibince bir ay pazarlığa bırakılmıştır.

2 - Eksiltmesi 10-12-940 salı günü saat 10 da Çorum ordu evindeki As. Sa. Al. Komisyonunda yapılacaktır.

3 - Muhammen bedeli 8937,50 ilk teminatı 671 liradır.

4 - İsteklilerin belli gün ve saatte ilk teminatlarile beraber komisyona müracaatları ilân olunur. 1-4

ASKERİ S. A. KOMİSYONUNDAN

1 - Kapalı zarf usulile ikinci defa eksiltmeye konmuş olan (84000) kilo bulgura yine istekli çıkmadığından kanunun 40 ıncı maddesi mucibince bir ay zarfında pazarlıkla alınacaktır.

2 - Eksiltmesi 6-12-940 cuma günü saat 10 da Çorum ordu evindeki As. Sa. Al. komisyonunda yapılacaktır.

3 - Muhammen bedeli 8400 ilk teminatı 630 liradır.

İsteklilerin belli gün ve saatte ilk teminatlarile beraber komisyona müracaatları ilân olunur. 1-4

ASKSRİ S. A. KOMİSYONUNDAN

1 - Kapalı zarf usulile ikinci defa eksiltmeye konmuş olan (50000) kilo kuru fasulyaya yine istekli çıkmadığından kanunun 40 ıncı maddesi mucibince bir ay pazarlığa bırakılmıştır.

2 - Eksiltmesi 7-12-940 cumartesi günü saat 10 da Çorum ordu evindeki As. Sa. Al. Komisyonunda yapılacaktır.

3 - Muhammen bedeli 8250 ilk teminatı 619 liradır.

4 - İsteklilerin belli gün ve saatte ilk teminatlarile beraber komisyona müracaatları ilân olunur. 1-4

Daimi Encümenden

1 - 18-10-940 Tarihinden itibaren 25 gün müddetle açık artırmaya konulan vilâyetin 36 modeli şavrole marka yedek parçalarile bir adet binek hizmet otomobiline talip çıkmadığından ikinci teşrinin 22 inci cuma günü saat 14 de encümen riyaset odasında ihalesi yapılmak üzere eksiltme müddeti 10 gün uzatılmıştır.

2 - Muvakkat teminat 45 liradır.

3 - Muhammen bedeli 600 liradır.

4 - Talip olanların muayyen gün ve saatte muvakkat teminatlarile birlikte vilâyet encümenine müracaatları ilân olunur. 1-2

ZAYİ MÜHÜR

Muhtarlıkta tatbikli bulunan isim mührümü zayi ettim. Bu kerre yenisini alarak tatbik ettiriyorum Eskisinin hükmü olmadığını ilân eylerim.

Tarhan Köyü Muhtarı
Ali Sevinç

ZAYİ MÜHÜR

Ziraat Bankasında tatbikli mührümü zayi ettim. Bu kerre yenisini alacağım eski mührün hükmü olmadığını ilân eylerim.

Mecidözünün Kayı K. Ahmet o.
Ali Sıfracı

ZAYİ MÜHÜRLER

Köye ait resmi mühürle heyeti ihtiyariyeden üç azanın ve benim tatbikli isim mühürlerini zayi eyledim. Yenisini alacağımdan eski mühürlerin hükmü olmadığı ilân olunur.

Osmancık Konaca köyü muhtarı
Mehmet Özüdoğru

ZAYİ MÜHÜR

Takaüd maaşı cüzdanımda tatbikli isim mührümü gaip ettim. Bu kerre yenisini yazdırarak tatbik ettiriyorum. Zayi olan mührün hükmü olmadığını ilân eylerim.

Askeri Malûllerden Sarin Kö.
Hasan Kaya

İlân ve Abone

Yazı işleri için vilâyet Mektupçuluğuna müracaat edilir.

Matbaa işleriçin Matbaa Müdürlüğüne müracaat edilir.

GAZETENİN SENELİĞİ
100 Kuruştur

İlânın satırı - 5 - kuruş
Teşekkür İlânı Satırı -10- K
Günü geçen gazete - 5 - «
Haftası « « - 25 - «

ÇORUM
VİLÂYET MATBAASI

ASKERİ S. A. KOMİSYONUNDAN

1 - Kapalı zarf usulile ikinci defa eksiltmeye konmuş olan (480000) kilo arpaya yine istekli çıkmadığından kanunun 40 ıncı maddesi mucibince bir ay pazarlığa bırakılmıştır.

2 - Eksiltmesi 9-12-940 pazartesi günü saat 10 da Çorum ordu evindeki As. Sa. Al. Komisyonunda yapılacaktır.

3 - Muhammen bedeli 19200 ilk teminatı 1440 liradır.

4 - İsteklilerin belli gün ve saatte ilk teminatlarile beraber komisyona müracaatları ilân olunur. 1-4

ASKERİ SATIN AL. KOMİSYONUNDAN

1 - Açık Eksiltmeye konmuş olan 20000 kilo Yarmaya yine istekli çıkmadıgından kanunun 43 üncü maddesi mucibince bir ay zarfında pazarlıkla alınacaktır.

2 - Eksiltmesi 23-11-940 Cumartesi günü saat 11 de Çorum Ordu evindeki As. Satın Al. Komisyonunda yapılacaktır.

3 - Muhammen bedeli 1600 ilk teminatı 120 liradır.

4 - İsteklilerin belli gün ve saatte ilk teminatlarile beraber komisyona müracaatları ilân olunur. 3-3

ASKERİ SATIZ AL. KOMİSYONUNDAN

1 - Açık eksiltmeye konmuş olan (12000) kilo soğana yine istekli çıkmadığından kanunun 43 üncü maddesi mucibince bir ay zarfında pazarlıkla alınacaktır.

2 - Eksiltmesi 23-11-940 cumartesi güuü saat (10) da Çorum ordu evindeki As. satın alma komisyonunda yapılcaktır.

3 - Muhammen bedeli 600 ilk teminatı 45 liradır.

4 - İsteklilerin belli gün ve saatte ilk teminatlarile beraber komisyona müracaatları ilân olunur. 3-3

ASKERİ SATIN AL. KOMİSYONUNDAN

1 - Açık eksiltmeye konmuş olan 24000 kilo patatise yine istekli çıkmadığında kanunun 43 üncü maddesi mucibince bir ay zarfında pazarlıkla alınacaktır.

2 - Eksiltmesi 23-11-940 cumartesi günü saat 10 da Çorum Ordu evindeki As. Sa. Al. komisyonunda yapılacaktır.

3 - Muhammen bedeli 1920 ilk teminatı 144 liradır.

4 - İsteklilerin belli gün ve saatte ilk teminatlarile beraber komisyona müracaatları ilân olunur. 3-3

ASKERİ SATIN AL. KOMİSYONUNDAN

1 - Açık eksiltmeye konulmuş olan 15000 kilo mercimeğe yine istekli çıkmadığından kanunun 43 üncü maddesi mucibince bir ay zarfında pazarlıkla alınacaktır.

2 - Eksiltmesi 22-11-940 cuma günü saat 15 de Çorum Ordu evindeki As. Satın Alma komisyonunda yapılacaktır.

3 - Muhammen bedeli 1800 ilk teminatı 135 liradır.

4 - İsteklilerin belli gün ve saatte ilk teminatlarile beraber komisyona müracaatları ilân olunur. 3-3

ASKERİ SATIN AL. KOMİSYONUNDAN

1 - Açık eksiltmeye konulmuş olan 15000 kilo nohuda yine istekli çıkmadığından kanunun 43 üncü maddesi mucibince bir ay zarfında pazarlıkla alınacaktır.

2 - Eksiltmesi 22-11-940 cuma günü saat 10 da Çorum Ordu evindeki As. Satın alma komisyonunda yapılacaktır.

3 - Muhammen bedeli 1350 ilk teminatı 102 liradır.

4 - İsteklilerin belli gün ve saatte ilk teminatlarile beraber komisyona müracaatları ilân olunur. 3-3

ASKERİ SATIN AL. KOMİSYONUNDAN

1 - Açık Eksiltmeye konmuş olan 185000 kilo Samana yine istekli çıkmadıgından hanunun 43 üncü maddesi mucibince bir ay zarfında pazarlıkla alınacaktır.

2 - Eksiltmesi 25-11-940 pazartesi günü saat 10 da Çorum Ordu evindeki As.Sa.Al. komisyonunda yapılacaktır.

3 - Muhammen bedeli 1850 ilk teminatı 139 liradır.

4 - İsteklilerin belli gün ve saatte ilk teminatlarile beraber komisyona müracaatları ilân olunur. 3-3

KURULUŞ TARİHİ: 1921

IDARE YERI

vilâyet matbaası

ÇORUM

- HER HAFTA ÇIKAR VİLÂYET GAZETESİDİR -

YIL: 19 — No. 1048

Çarşamba

20 - II.Teşrin - 1940
Nushası - 2 - kuruştur

Cumhur Reisimiz
ile İtalyan Kralı Arasında

Ankara 16 (a. a.) — Reisi Cumhur İsmet İnönü, 11 Sonteşrinde İtalya Kralı Üçüncü Viktor Emanuel'in doğum yıldönümü münasebetile tebrik telgrafı göndermişler ve buna teşekkür cevabı almışlardır.

YENİ BANKNOTLAR

Ankara 16 (a. a.) — Türkiye Cumhuriyet Merkez Bankasından:

Baknot emisyonunun -kanunihadleri dahilinde bulunmak ve halen tedavülde bulunan baknotlarla birlikte tedavül etmek üzere, yakında Milli Şefimiz Reisicumhurumuzun resimlerini taşıyan bankotlar -peyderpey- tedavüle çıkarılmağa başlanacaktır.

Bu baknotlar, eb'ad, tezyinat ve renk itibarile halen tedavülde bulunan yeni harfli baknotlarımızın aynı olacaktır.

MİLLET MEKTEPLERİ
Vilâyetin Her Tarafında Faaliyete Geçti

Geçen sayımızda bildirdiğimiz 160 millet mektebi, ayın 15 sinden itibaren faaliyete geçmiş bulunmaktadır.

Kadın, erkek okuyup yazma bilmeyen yurttaşlarımız bu derslere devam eylemektedir. Her dershane mevcudunun günbegün mevcudu artmaktadır. Merkezlerden başka bütün köylerdeki ilk ve eğitmen okullarında da aynı hararetle derslere devam edildiği memnuniyetle haber alınmaktadır.

Vilâyetin büyük bir alâka ile yakından takip eyledikleri bu millî işte, geçen senelerin çok fevkında bir randman alınacağına şimdiden emin olunmaktadır.

HAVA KURUMUNA
Yeni Teberrulara Devan Ediliyor

Hava hakimiyetimizin üstünlüğünü temin etmek için, yurdun her tarafında olduğu gibi, vilâyetimiz halkı da hamiyet müsabakasına başlamıştır. Sayın halkımızın gösterdiği bu millî varlıktan duyduğumuz sevincimizi izhar eylerken, bu hafta içinde kıymetli teberrularda bulunan yurddaşlarımızı hürmetle yad eyleriz.

Lira
150 Tüccardan Mehmet Cerit
100 Tüccardan Şükrü Tütüncü ve şeriki Ahmet

Bu yardımdan başka senelik aza taâhhüdatı olarak Şükrü Tütüncü ve şeriki Ahmet 40, Mehmet Cerit 20 lira taahhüdatta bulunmuşlardır.

Erlerimize yardım

Kahraman erlerimize kışlık hediyenin çok yerinde milli bir borç bulunduğunu değerleyen Çorum halkı, bu iş üzerinde büyük bir alâka göstermektedir. Bu yardımın bir an önce ikmali için, her evde büyük bir faaliyet vardır.

Her Çorumlunun iktidarı derecesinde hazırlaya bildiği hediyeler peyderpey Kızılay Kurumuna teslim edilmektedir.

6 Parça eşya ile ilk makbuzu Sayın Valimiz Bay Salih Kılıç'ın aldıkları ayniyat makbuzu yekûnu on dokuz kadara ve eşya adedide doksan yedi parçaya baliğ olmuştur. Bu miktarın bir kaç güne kadar matlup neticeye vasıl olacağına şüphe yoktur.

ŞEHRİMİZ HALKEVİ ÇALIŞMALARI

Şehrimiz Halkevi Gösterit Kolu bu hafta zarfında vazi sahne eylemek üzere Bayazıtoykuş piyesile Hasbahçe komedisini hazırlamışlardır. Haber aldığımıza nazaran, aynı piyes ve komediyi Samsunda da vazi sahne eyleyeceklerdir. Her temsilde büyük muvaffakıyetler gösteren gençlerimize bu temsilde de iyi muvaffakıyetler dileriz.

Işıkların Söndürme ve Karartma İşi Başlıyor

İcra Vekilleri Heyetince aşağıdaki hususat 15-11 940 tarihinde karar altına alınmıştır:

1 - 21-11-940 tarihinden itibaren, bilümum şehir ve kasabalarda ve ayrıca tesbit olunacak nahiye merkezlerinde ve mıntakalarda, (Hava taarruzlarına karşı ışıkların söndürülmesi) ve karartılması nizamnamesinin (Umumi tenvirat) ve (İç ve dış ışıkları) ve (Açıkta inşaat) bahislerine taallûk eden maddeleriyle nakil vasıtalarına mütealik maddeleri mucibince ve nizamnamede gösterilen usul dairesinde, ışık söndürme ve karartma işine başlanacaktır. Yalnız sokakların umumî tenviratının masklenmesi işinin, lüzumlu tedbirlerin ikmali maksadiyle 1-12-940 tarihine kadar uzatılması caizdir.

2 - Hususi meskenlerin iç ışıklarının karartılma ve maskelenme hazırlıkları 1-12-940 tarihine kadar ikmal edilmiş olacak ve karartılmanın başlıyacağı tarih ayrıca ilân edilecektir.

3 - Bu kararname neşri tarihinden itibaren mer'idir. (a.a.)

Muhtaç Asker Ailelerine
Yardım İşi Hummali Surette İleriliyor

Vilâyetimizdeki muhtaç asker ailelerine yardımın şekli kararlaştırılmış ve yardım yapılacaklarla yardım edeceklerin defterleri hazırlanmıştır.

Geçen sayımızda birde beyannamesini neşreylediğimiz Vilâyet Yüksek Makamının bu sahada gösterdiği yakın alâka ve ehemmiyete binaen vilâyet dahilindeki bütün Belediyelerce geceli gündüzlü bu iş üzerinde çalışılmaktadır.

C. H. Partisi
MERKEZ KAZA KONGRESİ

C. H. Partisi merkez kaza kongresi bugün, Parti Bölge Müfettişi Erzurum Meb'usu Bay Salim Altuğun huzurile açılmıştır.

Bu münasebetle Parti binası bayraklarla süslenmiş ve Halkevi bandosu daha sabahdan itibaren bu güzel günü tesiden, bina önünde milli parçalar çalmağa başlamıştır. Bu toplantının ehemmiyetini takdir eden halkta akın akın Halkavi salonunda toplanmakta idi.

Kongreye değerli Valimiz Sayın Bay Salih Kılıç da şeref verdikten ve Belediye, Meclis Umumi Azalarıda geldikten sonra, tam zamanın da, Parti Kaza İdare Heyeti Reisi Hayri Kavukçu tarafında yoklama yapılarak, deleğelerden büyük ekseriyetinin sevgi ve alâka ile iştirak ettiği anlaşılarak kongre açılmış, Partimizin Banisi Ebedî Şef Atatürkün hatırasını tebcilen kongrece beş dakika saygı sükûtü yapıldıktan sonra, Reis ve Reis vekilile kâtipler seçilerek kongre müzakeratına başlanmıştır.

Kongre riyasetini deruhte eyleyen Bölge Müfettişi Bay Salim Altuğ, delegeleri ve misafirleri selâmladıktan sonra, Parti prensipleri ve kongre mefhum ve medlûlü etrafında izahat vermişler ve günün mes'elelerine temas ederek, dünya vaziyeti ve durumumuz hakkında hazırunu aydınlatmış ve bu vesile ile Milli Şefimizin Büyük Millet Meclisinin açılışında irat buyudukları tarihi nutuklarından okudukları parçalar hazırunun büyük tezahuratiyle karşılanmıştır. Bunu müteakip ruznamedeki müzakerata geçen kongre, encümenler intihabını yaparak öğleden evvelki celseye nihayet vermistir.

Öğleden sonra yine Müfettiş Salim Altuğ riyasetinde açılan ikinci celsede, geçen sene nahiye ve ocak kongrelerinin talebi ile Vilâyet Parti İdare Heyetince aid olduğu makamlara sunulup cevapları alınan dilekler ve cevapları okunmuş ve heyeti umumiyece tasvip edilmiştir.

Bunu müteakip tasnif edilen 940 dilekleri okunmuş kabul edilerek umumunun aid olduğu makamlara arzına müttefikan karar verilmiştir. Bütçe ve müteferrika ve dilek encümenlerinin tetkikinden geçen bütün işler karara bağlandıktan sonra parti nizamnamesi mucibince kaza idare heyeti ile vilâyet kongresine iştirak eyleyeck delekelerin intihabına geçilmiş ve aşağıda isimlerini kayd ettiğimiz zevat müttefikan seçilmişlerdir.

Bilâhare kongre azalarının teklifi üzerine Partimizin değişmez Başkanı Millî Şefimizle diğer büyüklerimize kongrenin tazim ve şükranlarının arzına tavassut edilmesi teklifi umumun sürekli alkışları arasında kabul edilmiş ve ruznamede görüşülecek mevad bulunmadığından kongre reisinin, delegelerin bu millî vazifede gösterdikleri büyük alakadan duydukları memnuniyet ve teşekkürlerü mutazammın söyleviyle toplantıya nihayet verilmiştir.

Kaza İdare Heyeti

Asıl
Mustafa Bayrak
Hayri Kavukçu
Galip Bilgin
Hamit Eker
Hüseyin Benderli
Mehmet Cerit
Atıf Seydim

Yedek
Ahmet Benderli
Osman Asas
Nuri Bilâl

ZİRAAT BANKASINDA TAYİNLER

T. C. Ziraat Bankası Veznedarı Sadık Akbaşın Niğde Ziraat Bankası Veznedarlığına ve Bilecik Ziraat Bankası Veznedarı Hulûsi Muğol da şehrimiz Ziraat Bankasına tayin kılınmışlardır.

İki veznedara da yeni vazifelerinde başarılar dileriz.

VATANDAŞ: Millet mektepleri açıldı. Cumhuriyetin bu feyizli nurundan istifade et. Umdemizin esası vatanda okuyup yazma bilmeyen tek insan kalmaması olduğunu iyi bil. Bu millî vazifeni yap.

Muamele Vergisi Kanunu

Kanun No: 3843

Kabul tarihi: 28-5-940 Neşri tarihi: 4-6-940

— Geçen sayıdan artan —

Madde 91 - İdhalât muamele vergisinin matrahı, idhal olunan maddelerin orijinal fatura veya menşe şehadetnamesindeki kıymetlerine nakliye ve sigorta ücretlerile mal gümrükten çıkıncıya kadar ödenen her türlü vergi, resim ve masrafların eklenmesile hasıl olan yekündur.

İdhal mevkiine kadar yapılmış sif satışlarda nakliye ve sigorta ücretleri kıymete ilâve edilmez. Matrahın tesbitinde idhal olunan maddenin menşe şehadetnamesile orijinal faturasında münderiç kıymetlerinden yüksek olanı nazarı itibare alınır.

Gümrük ve İnhisarlar Vekâleti bir ay evvelden Resmî Gazete ile ilân ederek faturaların Türk Konsolosluklarınca tasdikli olmasını isteyebilir.

Orijinal fatura ve menşe şehadetnamelerinde yazılı ecnebi paraları Gümrük ve İnhisalar Vekâletince, kambiyo borsasının son bir aylık vasati kambiyo fiatlarına nazaran Türk parasına göre tutarını göstermek üzere tanzim olunacak cetveldeki kurlarla hesap olunur. Bu cedveller tatbikata geçmezden 15 gün evvel ilân olunur. Cedveller bir ay için muteberdir. Türkiye borsasında fiatı bulunmayan ecnebi paraların kuru Maliye Vekâletince tayin olunur.

Madde 92 - Verginin nisbeti yüzde 10 dur.

Madde 93 - Muamele vergisine tabi eşyayı idhal edenler, bu eşyaya aid gümrük beyannamelerinde eşyanın sif kıymetini veya fob kıymetile idhal mahalline kadar sigorta, navlun vesair tahakkuk etmiş olan masrafları beyan etmeğe mecburdurlar. Bu eşyanın muamele vergisi matrahına girmesi lâzım gelen sair unsurlar, gümüklerce tayin ve ilâve olunur.

Gümrük resmini tahakkuk ettirenler aynı zamanda muamele vergisini de tahakkuk ettirirler. Beyan edilen unsurlar tetkik neticesinde muvafık görülürse aynen kabul olunur. Noksan görülürse tahakkuk memurları tarafından tesbit olunan mitarlara iblâğ edilerek vergiye martrah ittihaz olunur.

Madde 94 - Mükellefler kendi beyanları esas ittihaz edilerek tahakkuk ettirilen vergiye itiraz enemezler. Beyan ettikleri unsurlar, tahakkuk memurları tarafından tezyit edilmiş olduğu takdirde tahakkukun icrası tarihinden itibaren yedi gün içinde ve mal gümrükten çekilmemiş olmak şartile Gümrük Tarifesi Kanununun 30 uncu maddesinde yazılı eksperler heyetine müracaat edebilirler. Gümrük idaresince sekiz gün zarfında bu istekler eksperler heyetine sevk olunur. Bu heyet on beş gün içinde karar verir. Bukararler kat'idir.

Madde 95 - Muamele vergisi gümrük resmile birlikte ve aynı zamanda tahsil olunur. Tahakkuk ettirilen vergiye itiraz olunduğu taktirde lüzumu kadar nümune alınmak şartile beyana göre taayyün eden matraha ait vergi tahsil ve ihtilâflı matraha ait vergi teminata bağlanarak malın çekilmesine müsaade olunur. Eksperler heyetince itiraz reddedildiği taktirde ihtilâflı matraha müteaallik vergi, tahsil olunur.

Madde 96 - Gümrük ve Tarife Kanunlarile sair kanunlar mucibince gümrük resmi teminata bağlanarak muamele gören maddelere ait idhalât muamele vergisi de aynı usullere tâbi tutulur. Gümrük Tarife Kanununun ambalâjlar hakkındaki esasları muamele vergisine tâbi veya vergiden muaf maddeler hakkında da aynen caridir.

Gümrük Tarife Kanununun 7, 11 ve 12 inci maddeleri hükmü, idhalât maddelerinden alınacak muamele vergisi hakkında da aynen tatbik olunur.

Madde 97 - mal gümrükten geçirildikten sonra maddî hesap hatası veya yanlışlıkla muaflık tatbiki veyahud tahakuka esas tutlan fatura, şehadetname veya beyannamelerde kıymet veya masrafların yanlış gösterilmesi sebeile eksik alındığı veya hiç alınmadığı meydana çıkan idhalât muamele vergileri, gümrük resmi noksanları hakkındaki hükümler dairesinde takip olunur. Ve aynı mürüru zamana tâbi tutulur.

Fazla alındığı teftiş ve kontrol neticesinde anlaşılan idhalât muamele vergilerinin sahiblerine iadesi de gümrük resmi fazlalarının iadesi hakkındaki hükmler dairesinde olur.

İdhalât muamele vergisinin tarh, tahakkuk ve cibayetine taallûk eyliyen muamelât dolayısile mamul madde idhal edenlerin tutmakta oldukları kanunî ve ticarî bilûmum defter ve vesikaları Gümrük ve İnhisarlar Vekâleti müfettişlerile muavinleri Gümrük müdür ve muavinlerile muayne memurları teftiş ve kontrola salâhiyetli olup tacirler de bu defter ve vesikaları ibraz etmeğe mecburdurlar.

Muvakkat Madde 1 - Bu kanun mucibince yeniden mükellefiyete girecek şahıs ve müesseseler kanunun meriyetinden itibaren bir ay içinde 37 veya 70 inci maddelerde yazılı beyanname yi vermeğe ve defterlerini tasdik ettirmeğe ve kanunun mer'iyete girdiği tarihte ellerinde mevcud stokların 32 inci maddede yazılı şekilde bir envanterini tanzim ederek defterlerine geçirmeğe ve bir suretini beyannamelerine bağlamağa mecburdurlar.

Yakarıki fıkrada yazılı müddet içinde beyanname vermeyenler hakkında 50 inci madde hükmü tatbik olunur. Beyanname verdiği halde envanter tanzim etmeyen veya beyannamesine envanter rabteylemeyenlerin mükellefiyete girdikleri tarihten sene sonuna kadar olan zamana aid vergilerine bir kat zammolunur.

Muvakkt Madde 2 - Gerek bu kanunun mer'iyeti tarihinde faaliyette bulunan gerek yeniden mükellefiyete giren sınaî müesseseler bir ay içinde bitişik binalarla kendi binaları arasındaki irtibat vesaitini kaldırmağa mecburdurlar. Bu mecburiyeti yerine getirmeyenler hakkında 47 inci madde hükmü tatbik olunur.

Bu madde hükmünün tatbikine imkân görülmeyen yerlerde Maliye Vekâleti hükmün tatbikini münasip müddetle gecikdirmeğe salâhiyettardır.

Muvakkat Madde 3 - Bu kanunun 12 inci maddesi mucibince muafiyete girecek olan müesseseler Maliye Vekâletince yapılacak yoklama ile tesbit edilerek karneleri verilir. Muafiyet karnesi alması lâzım geldiği halde yoklamada görülmemiş olanların müracaatları için keyfiyet yoklamanın hitamını müteakip münasip vesaitle ilân olunur. İlân tarihinden itibaren bir ay içinde müracaat ederek muafiyet karnesi almayanlar hakkında 52 inci madde hükmü tatbik olunur.

Muvakkat Madde 4 - Bu kanunun mer'iyetinden evvelki zamamlara aid muamelelerden dolayı henüz tarhedilmemiş veyahut katiyet kesbetmemiş vergilerde mükellefiyet, muafiyet, vergi nisbeti eski hükümlere, tarh, tahakkuk ve tahsil muameleleri bu kanun hükümlerine tâbidir. Misil zamlarile para cezaları hakkında bu kanunla eski hükümlerden hangisi mükellefin lehine ise o hüküm tatbik olunur. Bu kadunun mer'iyetinden önce başlamış olan tahsil mürüru zamanı müddeti bu kanun kükümlerine tâbi olmakla beraber msr'iyet tarihinden itibaren üç sene geçmiş olmadıkça ikmal edilmiş olmaz. Şu kadar ki hiç bir halde mürüru zaman müddeti on seneyi geçemez.

Birinci muvakkat madde mucibince defterlere geçirilecek olan envanter mevcudu bu kanun hükümleri dairesinde vergiye tâbidir.

Bu kanunla muafiyete girecek müesseselerden maktu vergi verenlerden maadası hakkında 38 inci madde hükmü cereyan eder.

Muvakkat Madde 5 - 3535 sayılı kanunun ikinci maddesi hükmüne göre Maliye Vekâletince toptan yıllık vergiye bağlanmış bulunan mükelleflerden işbu kanunla muafiyete girecek olanlardan maadasının 1940 malî yılı muamele vergileri de 3535 sayılı kanundaki esaslar dairesinde tarh ve tahsil olunur.

Muvakkat Madde 6 - Taallûk ettiği malî yılın hitamından itibaren dokuz sene geçmiş olup da her ne suretle olursa olsun katileşmemiş bulunan muamele vergileri ile zam ve cezaları terkin olunmuştur. Bu suretle kat'ileşmemiş olan vergi ile zam ve cezalardan bu kanunun neşri tarihine kadar tahsil edilmiş olanlar geri verilmez.

Son maddeler

Madde 98 - 2430, 2663, 3257, 3482, 3535 ve 3766 sayılı kanunlar kaldırılmıştır.

Madde 99 - Bu kanun 1 haziran 1940 tarihinden muteberdir.

Madde 100 - Bu kanun hükümlerini icraya Adliye, Maliye, İktisad ve Gümrük ve İnhisarlar Vekilleri memurdur.

Rüştü Eren
Sezai Atalay
Fethi Koçak
Osman Circi

Asıl Mümessiller
Mustafa Bayrak
Hayri Kavukçu
Galip Bilgin
Hamit Eker
Hüseyin Benderli
Mehmet Cerit
Atıf Seydim
Mustafa Özbilgin
Sıddık Eken (Tozluburun)
Nuri Özkuyumcu

Hasan Atay
Rüştü Eren

Yedek Mümessiller
Bakı Seydim
Ekrem Duran
Zeki Kayiş
Hacı Ömer Çapa
Şükrü Demir - Göcenovacığı
Satılmış Dinç - Divanıkebir
Ali Demir - Eymir
Arif Dinç - Göcenovacığı
Kâzım Uysal - Tarhan
Sait İstanbullu
Ali Şahin - Yeniköy
Fazlı Boruc - Ağcakaya

Sayın Halkımızın Nazarı Dikkatine

VİLÂYET MAKAMINDAN:

1 - Işıkların söndürülme ve kararılması nizamnamesi hükümlerinin 21-11-940 dan itibaren tatbik mevkiine girdiği hakkında kararname 18-11-940 tarih ve 4663 numaralı resmî gazetede intişar etmiştir.

2 - Umumî tenviratın şehir ve kasabalarda söndürülme ve kararılması zamanı şu suretle tesbit olunmuştur. 21-11-940 perşembe akşamı saat 21 de, cuma akşamı 20 - 30 da, cumartesi akşamı 20 de, pazar akşamı 19 - 30 da ve bu suretle her gün yarım saat ileri almak şartile nihayet 1-12-940 gününden itibaren gurupla beraber daimî söndürme ve kararılma yapılacaktır.

3- Hususî tenviratın kararılma ve şöndürme hazırlıklarına şimdiden başlanacak ve 1-12-940 da bütün umumî ve hususî binalarda nizamname hükümleri veçhile harice ışık vermiyecek ciddî ve katî tedbirler tamamlanmış olacaktır. Tebliğ olunur.

2395 ve 2729 Sayılı Kanunların Tadili Hakkında Kanun

Kanun No : 3840

Kabul tarihi: 24-5-1940 Neşri tarihi: 29-5-1940

1 - 2395 sayılı Kazanç Vergisi kanununun 3 üncü maddesinin 19 uncu fıkrası aşağıdaki şekilde değiştirilmiştir:

19 - Ecnebi Devletlerin Türkiyede bulunan Elçi, Maslahatgüzar ve konsolosluklarile maiyetlerinde çalışan memur ve müstahdemlerinin ve Türkiyede resmî bir vazifeye memur edilen veya tahsil gören ve istihkakları mensup oldukları Devlet umumî bütçesinden veya hususî idare veya belediye bütçelerinden ödenen memur ve müstahdemlerle talebenin maaş, ücret ve tahsisatları.

(Mütekabiliyet şartile ve bu sıfatlarından dolayı),

Madde 2 - Aynı kanunun 4 üncü maddesinin 1 numaralı bendinin D - fıkrası aşağıdaki şekilde değiştirilmiştir:

D - hususî ve adi şirkrtlerde mükellef, şirketi idare eden şahıstır.

Şirketi idare eden şahıslar müteaddid olduğu takdirde şirket namına tarholunacak vergi ve cezaların tamamından bunların her biri müteselsilen mesuldürler.

Şirketi şeriklerinden biri idare ettiği ve bu şerik hakkında yapılan takibat kısmen veya tamamen semeresiz kaldığı takdirde aranan mikdardan diğer şerikler mütesaviyen mesuldürler. Ancak ceza zamları yalnız şirketi idare eden şerikten istenebilir. Şirketin idaresi, şerik olmayan bir şahsa tevdi edildiği ve bu şahıs hakkında yapılan takibat kısmen veya tamamen semere vermediği takdirde vergi ve cezalar, şerik olanlardan mütesaviyen alınır.

Madde 3 - Aynı kanununun 6 ıncı maddesine aşağıdaki «4» numaralı fıkra eklenmiştir:

4 - Yukarıki 1 ve 2 numaralı fıkralarda yazılı şirket ve müesseselerin hakikî şahıslarla birleşerek kuracakları hususî veya adi şirketler.

Madde 4 - Aynı kanunun 11 inci maddesine aşağıdaki fıkra eklenmiştir.

Beyannamelerine bilânço ve kâr ve zarar hesebı rabtetmek mecburiyetinde olan mükelletler, beyannamenin teallük ettiği hesap devresi içinde amortismana tâbi tuttukları kıymetler ile her birine tatbik ettikleri amortisman nisbetini ve o devreye kadar amorti ettikleri kıymet mikdarile o devrede amorti ettikleri miktarı ve kalanı müfredatlı olarak gösterecek bir cedvel ile mezkûr hesap devresi de dahil olmak üzere, o tarihe kadar safi kârlarından ayrıldıkları ihtiyat akçelerinin her seneye aid mikdarlarını ve bunlardan vergisi verilmiş ve verilmemiş olanlarını ayrı ayrı gösterecek diğer bir cedveli de rabtetmek mecburiyetindedirler.

Yukarıda yazılı amortisman ve ihtiyat akçesine aid cedvellerin yerine, bu cedvellere dercedilecek malûmatı göstermek üzere hususi bir defter tutmak isteyen mükelleflerin bu talebleri kabul olunur; bu takdirde kendilerinden ayrıca cedvel istenilmez. Beyannamelerine yukarıda yazılı cedvelleri raptetmeyenlerin veya defter tutmak talebinde bulunup ta defter tutmayanların vergilerine yüzde 50 zam yapılır.

— Sonu var—

Tokat Vilâyetinden

Vilâyetin birinci derecedeki yollarından olan Tokat - Niksar yolunun 55+800—57+000 üncü kilometreleri arasındaki bozuk şose parçasında yaptırılması gerekli (1200) metre tulde 4 metre genişlikteki şosenin adî kaldırım inşaatı Nafia Vekâletince tasdikli (4692) lira keşfi mucibince açık eksiltmeye konulmuş, eksiltmesi 26-11-1940 tarihine rastlayan salı günü saat 15 de Tokat vilâyeti daimî encümen salonunda yapılacaktır.

2 - İlk teminat (352) lira (90) kuruştur.

3 - İhaleye iştirak etmek isteyenlerin Ticaret odsında kayıtlı bulunduklarına ve bu işlerden anlar olduklarına dair Tokat Nafia Pairesinden alacakları ehliyet vesikasını encümene ibraz etmeleri mecburidir.

4 - İlân ücreti, Dellâliye ve sair bütür harç ve masraflar üzerine ihale olunacağa aittir.

4 - Daha fazla malumat almak, keşif, şartnamesini görmek isteyenlerin her gün Tokat Vilâyeti Daimî encümen kalemine müracaat etmeleri ilân olunur.

Tapu Sicil Muhafızlığından

Çorum merkezinde Kadastro tahrir heyetinin tesbit ettiği gayri menkullere ait tapu sene dini almamış olanların nüfus cüzdanı ve fotoğraflarile ve ölenlerin de mirasçıların verasetini gösterir mahkeme ilâmile her hafta cumartesi günlerinde tapularını almak üzere idaremize müracaat etmeleri ilan olunur.

ZAYİ MÜHÜR

Tatbikli isin mührünü zayi ettim yenisini alacagımdan eskisinin hukmü olmadığını ilân eylerim

İskilibin Şaphane K. ihtiyar heyeti azasından Ali oğlu Hamdi Karabayrak

ZAYİ MÜHÜRLER

Tatbikli isim mühürlerimizi zayi ettik. Yenisini alarak tatbik ettirecegiz eskisinin hükmü olmadığını ilan eyleriz.

Mecidözü Kertmeşeyhoğlu k. muh.
Hasan Duran, Aza Çelebi Kınalı

ZAYİ MÜHÜR

Tatbikli isim mührümü kaybettim. Yenisini alacağımdan eski mührün hükmü olmadığını ilân eylerim.

İskilibin Toyhane muhtarı Arif o. Hüseyin Deniz

Amasya Vilâyetinden

Zelzele yüzünden tamamen harap olan Zıgala köyünde altmış üç ev pazarlık suretiyle inşa ettirilecektir. Pazarlık 22-11-940 Cuma günü saat 15 de vilâyet makamında yapılacaktır. Muhammen bedeli üçbin yediyüz seksen lira müteahit bu mikdarın yüzde yedi buçuğu nisbetinde teminat akçası yatırmağa mecburdur. İnşaat malzemesi kızılayca temin olunacaktır. Talep edildiği takdirde şartnamesi gönderilir.

Amasya Vilâyetinden

Kızılay genel merkez reisliğinden vilâyetimiz zelzele felâketzedeleri için gönderilen ve gönderilecek olan azamî 2625 metre mikâp kereste, 24 ton çivi, yüz sandık cam, 894 adet çerçive ve 79 adet kapı pazarlık suretiyle istasyondan Ezine nahiyesine tabi Zıgala köyüne kadar nakil ettirilecektir. müteahhit muhammen bedelin yüzde onbeşi nisbetinde teminat akcası yatırmağa mecburdur. Keresteler metre mikâbı, diğer malzemeler ise kilo itibariyle taşıtılacaktır pazarlık 22-11-940 cuma günü öğleden sonra saat 14 de vilâyet makamında yapılacaktır.

DEFTERDARLIKTAN

Askeri ve mülki tekaütlerle eytam ve eramilinin üçüncü üç aylık maaşlarının tevzi ve tediyesine 6-12-940 gününden itibaren başlanacakdır.

İstihkak sahiblerinin soy adlı mühürleri resmi senet nüfus ve maaş cüzdanlarile birlikde müracaat etmeleri ve ikinci altı aylık yoklamalarının Teşrini sani 940 ayı içreisinde vermeleri ilân olunur.

İlân ve Abone

Yazı işleri için vilâyet Mektupçuluğuna müracaat edilir.

Matbaa işleriçin Matbaa Müdürlüğüne müracaat edilir.

GAZETENİN SENELİĞİ
100 Kuruştur

İlânın satırı - 5 - kuruş
Teşekkür İlânı Satırı -10- K
Günü geçen gazete - 5 - «
Haftası « « - 25 - «

ÇORUM
VİLÂYET MATBAASI

ASKERİ S. A. KOMİSYONUNDAN

1 - Kapalı zarf usulile ikinci defa eksiltmeye konmuş olan (275000) kilo kuru ota yine istekli çıkmadığından kanunun 40 ıncı maddesi mucibince bir ay pazarlığa bırakılmıştır.

2 - Eksiltmesi 10-12-940 salı günü saat 10 da Çorum ordu evindeki As. Sa. Al. Komisyonunda yapılacaktır.

3 - Muhammen bedeli 8937,50 ilk teminatı 671 liradır.

4 - İsteklilerin belli gün ve saatte ilk teminatlarile beraber komisyona müracaatları ilân olunur. 2-4

ASKERİ S. A. KOMİSYONUNDAN

1 - Kapalı zarf usulile ikinci defa eksiltmeye konmuş olan (84000) kilo bulgura yine istekli çıkmadığından kanunun 40 ıncı maddesi mucibince bir ay zarfında pazarlıkla alınacaktır.

2 - Eksiltmesi 6-12-940 cuma günü saat 10 da Çorum ordu evindeki As. Sa. Al. komisyonunda yapılacaktır.

3 - Muhammen bedeli 8400 ilk teminatı 630 liradır.

İsteklilerin belli gün ve saatte ilk teminatlarile beraber komisyona müracaatları ilân olunur. 2-4

ASKSRİ S. A. KOMİSYONUNDAN

1 - Kapalı zarf usulile ikinci defa eksiltmeye konmuş olan (50000) kilo kuru fasulyaya yine istekli çıkmadığından kanunun 40 ıncı maddesi mucibince bir ay pazarlığa bırakılmıştır.

2 - Eksiltmesi 7-12-940 cumartesi günü saat 10 da Çorum ordu evindeki As. Sa. Al. Komisyonunda yapılacaktır.

3 - Muhammen bedeli 8250 ilk teminatı 619 liradır.

4 - İsteklilerin belli gün ve saatte ilk teminatlarile beraber komisyona müracaatları ilân olunur. 2-4

ASKERİ S. A. KOMİSYONUNDAN

1 - Kapalı zarf usulile ikinci defa eksiltmeye konmuş olan (480000) kilo arpaya yine istekli çıkmadığından kanunun 40 ıncı maddesi mucibince bir ay pazarlığa bırakılmıştır.

2 - Eksiltmesi 9-12-940 pazartesi günü saat 10 da Çorum ordu evindeki As. Sa. Al. Komisyonunda yapılacaktır.

3 - Muhammen bedeli 19200 ilk teminatı 1440 liradır.

4 - İsteklilerin belli gün ve saatte ilk teminatlarile beraber komisyona müracaatları ilân olunur. 2 4

ASKERİ SA. AL. KOMİSYONUNDAN

1 - Kapalı zarf usulile eksiltmeye konulmuş olan (200000) kilo sığır etine yine istekli çıkmadığından kanunun 40 ıncı maddesi mucibince eksiltme uzatılmıştır.

2 - Eksiltmesi 9-12-940 pazartesi günü saat 10 da Çorum Ordu evi As. Sa. Al. Ko. Rs. yapılacaktır.

3 - Muhammen bedeli 40000 ilk teminatı 3000 liradır.

4 - Taahhüde girecek müteahhide bir senelik tutarı olan et bedelinin üçte biri avans olarak verilecek bu verilen peşin para taahhüdün son taksitlerine mahsup edilecektir.

5 - İsteklilerin belli gün ve saatte teklif mektuplarile beraber komisyona müracaatları ilân olunur. 1-3

Daimî Encümenden

1 - 18-10-940 Tarihinden itibaren 25 gün müddetle açık artırmaya konulan vilâyetin 36 modeli şavrole marka yedek parçalarile bir adet binek hizmet otomobiline talip çıkmadığından ikinci teşrinin 22 inci cuma günü saat 14 de encümen riyaset odasında ihalesi yapılmak üzere eksiltme müddeti 10 gün uzatılmıştır.

2 - Muvakkat teminat 45 liradır.

3 - Muhammen bedeli 600 liradır.

4 - Talip olanların muayyen gün ve saatte muvakkat teminatlarile birlikte vilâyet encümenine müracaatları ilân olunur. 2-2

Ziraat Bankası Çorum Şubesinden

5302 Noda borçlu Ümithalife mahallesinden Culuman oğullarından Hüseyin oğlu Ömere ait:

Erzurum Sultan önünde arpalık tarla, dönüm 30, şarkan Abbas o. Yese garben Karahalil o. Hacı Mustafa, cenuben kır, şimalen Karabayraktar oğlu Hüseyin ve Maksut.

Savakbaşında tarla, dönüm 2, şarkan değirmen harkı, garben Vızvız oğlu veresesi, cenuben değirmen harkı, şimalen Turap Kızıl.

Abdal yerinde tarlar, dönüm 1, şarkan ve garben yol, cenuben yol ve Delibalta oğlu Mustafa, şimalen Erzurumlu Ali.

5508 Noda borçlu Şeheyyup mahallesinden Dümenci oğlu Mehmed Aliye ait :

Sülüklüde bağ, evlek 18, şarkan Sucu oğlu Dede veresesi, garben ve cenuben Kılıcı oğlu Hacıbekir, şimalen çay.

Sülüklüde bağ, dönüm 2, şarkan Sucu oğlu Dede, garben ve canuben Kılıçcı oğlu Hacıbekir, şimalen çay.

5538 Noda borçlu Çiriş mahallesinden Karaali oğlu Osman kızı Fevziyeye ait :

Ayarıkta tarla, dönüm 45, şarkan Cezairli olğu Osman garben Ayarık yolu, cenuben Alay bey oğlu Hacı Sait, şimalen Cini oğlu Bekir ve İsmail.

63 Noda borçlu Kunduzhan mahallesinden Karaali oğllarından Osman oğlu Mehmed Raufa ait :

Üçtutlarda tarla, dönüm 15, şarkan Ayarık yolu, garben Asas oğlu Arif, cenuben Alaybey oğlu Fazlı, şimalen muhacir Hacı Emin

Çiftlikte sarılık mevkiinde tarla, dönum 8, şarkan Altıparmak oğlu Hacı osman garben Köşker oğlu Hasan cenuben Nurullah oğlu Hacı Ali şimalen Gözyalayan oğlu Osman

Uçtutlarda develik mevkiinde tarla, dönüm 16, şarkan Akmehmet oğlu Osman garben Leblebici oğlu Sabit cenuben Sarımustafa oğlu Mustafa ve muhacir Mevlüt şimalen Akmehmet oğulları ve Sarımustafa oğlu Mustafa.

Aşçılar mekiinde bağ, dönüm 7, şarkan Karaali oğlu Kâmil garben bağ yolu ve Tüfekçi oğlu Hüseyin şimalen Alaykâtibi oğlu Haşim cenuben Ilıca bağları yolu.

81 No. da borçlu Çukurveran köyünden Ucar oğullarından Mehmet oğlu Arif: Çukurveran köyünde aktoprak mevkiinde tarla, dönüm 40, şarkan Aşir o. Gazi ve Mehmet garben Çerkez yolu cenuben Kara Ahmet oğlu Hüseyin şimalen Çayköylü deli Hüseyin.

3 No.da borçlu Eskiekin köyünden Mümin oğlu Şaban: Eskiekin köyünde boyalıkta bağ altı mevkiinde tarla, dönüm 3, Şarkan Eski ekin bağları garben Mustafa oğlu Nevzat cenuben hark şimalen çay.

Sakızlık burun mevkiinde tarla, dönüm 16, şarkan Mustafa oğlu Nevzat garben Kurt oğlu Abdullah veresesi cenuben kuş tepesi şimalen hark.

Güney mevkiinde tarla, dönüm 8, şarkan Mustafa oğlu Nevzat garben Kurt oğlu Abdullah veresesi cenuben hark şimalen Karaoğlan oğlu Hasan.

Kayadibi mevkiinde tarla, dönüm 5, Şarkan Aliki yolu garben Mustafa oğlu Nevzat cenuben Kurt oğlu Abdullah şimalen Karacaköy yolu.

Mezar arkası mevkiinde tarla, dönüm 3, şarkan Osman kâhya veresesi garben Kurt oğlu İsmail cenuben mezarlık şimalen Hacı Hüseyin veresesi.

Küçük arpalık mavkiinde tarla, dönüm 3, şarkan Çorbacı oğlu Şerif veresesi garben Kurt oğlu Abdullah veresesi cenuben Mustafa oğlu Nevzat şimalen hark.

Çataltepe mevkiinde tarla, dönüm 5, şarkan Kurt oğlu Osman garben Osman oğlu Habib cenuben Mustafa oğlu Nevzat şimalen Hamdi oğlu Osman.

2814 numaralı kanun mucibince borçları taksite bağlanan yukrıda isim ve adresleri yazılı borçlular taksitlerini muayyen vadesinde ödemediklerinden dolayı borçlarının tamamı muacceliyet kesbetmiştir. Bunlar hakkında Çorum tahsili emval komisyonunda verilen 15-5-940 tarih ve 461 numaralı haciz kararı üzerine yukarıda müfredatı gösterilen gayrimenkul teminat ları 19-11-940 tarihinden itibaren 21 gün için açık artırmaya çıkarılmıştır. Satış vade ile yapılacaktır. 10-12-940 Tarihine tesadüf eden salı günü saat 15 de mazkûr gayrimenkullerin birinci ihalesi icra edileceğinden talip olanların yevmi mezkûrda bankada mevcut bulunmaları ve mütemmim izahat almak isteyenlerin de her zaman bankaya müracaat edebilecekleri lüzumu ilân olunur.

Yeni Sinema

Sinemamızın Büyük Bir Muvaffakiyeti

Sinema idaresince büyük fedakârlıklarla celbedilen mevsimin en son ve büyük filimi

Gülnaz Sultan

Ayrıca : Spor mucizeleri adlı bir filim

Müzik, Şarkı, Raks, ve saire

Bu mutena filim cuma günü akşamından itibaren Yenisinemada gösterilmeğe başlanacaktır. Bu fırsatı kaçırmayınız. 6 Kişilik saz heyeti de numaralar ve rakslar yapacaktır.

KURULUŞ TARİHİ: 1921

İDARE YERİ

vilâyet matbaası

ÇORUM

- HER HAFTA ÇIKAR VİLÂYET GAZETESİDİR -

YIL: 19 — No. 1049

Çarşamba

27 - II.Teşrin - 1940

Nushası - 2 - kuruştur

Işıkların Karartılması

Vilâyetin Her Tarafında Bir Anda İkmal Edildi

İcra Vekilleri Heyetinin 15-11-940 gün ve 14660 sayılı yüksek nizamname üzerine yurdun her tarafında tatbiki icabeden ışıkları karartma işi, vilâyetimizde, vilâyet makamının aldığı önemli tedbir ve hazırladığı talimatname ile resmî ve hususî yerlerde derhal tatbik sahasına girmiştir. Bilhassa merkez kazada, umumî ve hususî meskenlerle beraber harici tenviratın da karartılmasile ayın 22 inci cuma gününden itibaren umumî surette kararnamenin tatbikına başlanmıştır.

Merkezde olduğu gibi mülhak kazalarımızda da bu ışık karartma işi, derhal ve umumî şekilde tatbik edildiği öğrenilmiştir ki, oldukça kalabalık bulunan vilâyetimizde ışık karartma işinin bir anda ve umumiyet itibarile icra edilmesi, bu iş üzerinde vilâyetin aldığı ehemmiyetli tedbirlerle beraber, vilâyetin her tarafında evvelce yapılan müteaddit pasif korunma tecrübelerile halkın ve alâkadar makamların hazırlığı da iyi bir tesir yapmış bulunmaktadır.

DEĞİŞEN VEKİLLERİMİZ

Münakalât Vekilimiz Afyon Meb'usu Ali Çetinkayanın ahvalı sıhhiyesine binaen vekâletten istifası üzerine bu vekâlete Sinop Meb'usu Cevdet Kerim İncedayının:

Ve Ticaret Vekâletinden çekilen Aydın Meb'usu Nazmı Topçuoğlunun yerine de Ankara Meb'usu Mümtaz Ökmenin tayinleri yüksek tasdika iktiran eylemiştir.

C. H. PARTİSİ

Kazalar Kongresine Devam Ediliyor

C. H. Partisi kazalar kongrelerine devam edilmektedir. Parti Bölgemiz Müfettişi Erzurum Meb'usu Salim Altuğ bu kongrelere bizzat riyaset eylemektedir.

Ayın 20 inci çarşamba günü icra kılınan merkez kaza kongresinden sonra, 22-11-940 cuma günü İskilip ve 26-11-940 salı günü de Mecidözü kazalarının kongreleri yapılmıştır. Diğer kazalar gongresi de bu ay içinde yapılacaktır.

Öğrendiğimize göre, vilâyet kongresi Genel Sekreterlikçe verilecek müsaadeden sonra icra edilecektir.

SAATLER BİR SAAT İLERİ ALINACAK

İcra Vekilleri Heyeti, 30 ikinciteşrini Birincikânuna bağlıyan gece yarısı saat 24 den itibaren bütün memleketteki saatlerin bir saat ileriye alınmasına karar vermiştir. Vekiller Heyeti, bu karara mütenazır olarak çalışma saatlerinin de Birincikânundan itibaren 9-12, 13.30-17 olmasını kabul etmiştir.

ASKERLERİMİZE

Kışlık Yardım İyi Neticeler Veriyor

Merkez kazada olduğu gibi, vilâyetin her tarafında da kahraman askerlerimize kışlık yardım işi büyük bir hızla devam etmektedir.

Şehir ve kasabalarda olduğu kadar, köylü yurddaşlar da bu yardım işinde büyük bir alâka göstermektedirler.

Bu yerinde yardımın bir an önce ikmaline çalıştığı müşahade edilen hayır sever Çorumlular hazırladıkları eşyaları peyderpey Kızılaya teslim eylemektedirler.

Halkevinin Müsameresi

Şehrimiz Halkevi Gösterit Kolunun geçen çarşamba ve perşembe geceleri binlerce seyirci huzurunda vazı sahne eylediği Beyazbaykuş piyesile Hasbahçe komedisinde rol alan gençlerimiz büyük muvaffakıyetler göstermişler ve seyircilerin tak dirkâr alkışlarını kazanmışlardır.

ÇORUM : — Gençlerimizin, duygulu halkımızın her zaman takdirini kazanan muvaffakıyetlerinden his ettiğimiz memnuniyeti izhar eyler ve sayın halkımızın bedii zevkini okşayan müsamere ve konserlerin sık sık yapılmasının teminini de Halkevimizin kıymetli Başkanı Şevket Davutoğlundan bekleriz.

POLİSTE TAYİNLER

Açık bulunan Vilâyetimiz Emniyet Müdürlüğü Birinci Komiserliğine Ankara Emniyet Müdürlüğü birinci sınıf Komiserlerinden Fikri Demirkol tayin kılınmış ve mumaileyh gelerek vazifelerine başlamıştır. Hoş geldiniz der, vazifelerinde yüksek başarılar dileriz.

B. M. Meclisi

MÜZAKERELERİ

Büyük Millet Meclisi dün Şemsettin Günaltayın başkanlığında toplanmışlır.

Celsenin açılmasını müteakip umumî siyasî vaziyetin gösterdiği lüzum ve icaplar neticesi olarak İcra Vekilleri Heyetince İstanbul, Edirne, Kırklareli, Tekirdağ, Çanakkale ve Kocaeli vilâyetleri hudutları içinde bir ay müddetle örfî idare ilân edilmiş olduğunu bildiren Başvekâlet tezkeresinde yazılı olan vilâyetlerde bir ay müddetle örfî idare ilân edildiğine dair tezkereyi Teşkilâtı Esasiye kanununun 86 ıncı maddesine tevfikan yüksek heyetin tasvibine arzeylediğini bildirmiştir.

Meclis tezkereyi ittifakla tasvip eylemiştir.

Meclis gene bugünkü toplantısında muhasebei umumiye kanununun 83 üncü maddesinin tadili ve 1940 malî yılı Divanı Muhasebat bütçesinde münakale yapılması hakkında idare heyeti tekliflerinin iadelerine dair tezkerelerini tasvip ve Türkiye - İngiltere adli müzaharet mukavelenamesine müzeyyel mukaveleyi tasdik eylemiştir.

Meclis çarşamba günü toplanacaktır.

C. H. P. GRUPUNDA

Hariciye Vekilimizin izahatı

C. H. P. Meclis Grupu Umumî Heyeti dün saat 15 de Reis Vekili Seyhan Meb'usu Hilmi Uranın reisliğinde toplandı.

Celsenin açılmasını müteakip kürsüye gelen Hariciye Vekili Şükrü Saraçoğlu son 15 günlük dünya siyasî hâdiselerinden bizi alâkadar edenleri izah etmiş ve bu mevzular etrafında müteaddit meb'uslar tarafından sorulan suallere tatmin edici cevaplar vermiştir.

Ruznamede başka madde olmadığı için riyasetçe saat 16 da celseye nihayet verilmiştir. (a.a.)

İzmir Civarında Bir Demir Madeni Bulundu

İzmir,26 (Telefonla) — İzmire çok yakın masafede bulunan Narlı dere köyü civarındaki dağlarda köylüler tarafından demir madeni bulunmuş ve nümuneleri İzmire getirilerek hükümete teslim edilmiştir. Alâkadar makamlar nümuneleri tetkik etmektedir.

— Ulus —

Millî Şefimizle

KALİNİN ARASINDA

Ankara, 23 (A.A.) - 7 Teşrinisani Sovyet milli bayramı münasebetile Reisicumhur İsmet İnönü ile Kalinin arasında aşağıdaki telgraflar teati olunmuştur:

Ekselâns Kalinin,

Sovyetler Birliği Yüksek Sovyet Meclisi Reisi -Moskova-

Teşrinievvel ihtilâlinin yıl dönümü münasebetile, samimî tebriklerimle birlikte dost Sovyetler Birliği milletlerinin refah ve saadeti hususundaki en iyi temennilerimi samimî tebriklerimle birlikte arzetmekle bilhassa zevk duymaktayım.

İSMET İNÖNÜ

Ekslâns İsmet İnönü
Türkiye Reisicumhuru
Ankara

Büyük teşrinievvel ihtilâlinin 23 üncü yıl dönümü münasbetile vaki hareretli tebriklerinizden ve temennilerinizden dolayı samimî teşekkürlerimin kabulünü rica ederim.

KALİNİN

Ankara, 23 (A.A.) - Sovyet milli bayramı münasebetile Başvekil Refik Saydam ve Hariciye Vekili Şükrü Saracoğlu ile Sovyet Halk komiserleri Meclisi Reisi ve Hariciye Komiseri Molotof arasında tebrik ve teşekkür telgrafları teati edilmiştir.

ALINAN CEVAPLAR

C. H. Paartisi merkez kaza kongresinin açılışı münasebetile kongre riyasetinden Partimizin Değişmez Başkanı Millî Şefimize ve diğer büyüklerimize arzedilen tazim ve saygı tellerine gelen cevaplar.

İsmail Bozdoğan
C. H. P. Kaza Kongre Reisi - Çorum

Kongrenin temiz duygularına teşekkür, başarılar dilerim.

İSMET İNÖNÜ

C. H. P. kongresinin içtimaı münasebetile izhar edilen hissiyata teşekkür eder başarılar dilerim.

RENDA

Kongrenin sonsuz duygularına teşekkür eder gözlerinden öperim.

C. H. P. Genel Sekreteri
Erzurum Meb'usu
Dr. A. F.

2395 ve 2729 Sayılı Kanunların Tadili Hakkında Kanun

Kanun No : 3840

Kabul tarihi: 24-5-1940 Neşri tarihi: 29-5-1940

— Geçen sayıdan artan —

Madde 5 - Aynı kanunun 12 inci maddesi aşağıdaki şekilde değiştirilmiştir:

11 inci madde mucince verilecek bilânçoların tanziminde aşağıdaki hükümlere riayet olunur:

1 - Mevcudat ve matlûbat kısmında,

A) Bina, arazi, alât, edevat ve makinalar, mobilye ve demirbaş eşya gibi maddî ve ihtira beratı ve diğer beratlar (eshamlı şirketlerde tesis ve taazzuv masrafları) gibi gayri maddî kıymetler maliyet bedeli üzerinden yazılmak lâzımdır. Şirketlere aid gayrimenkuller teşebbüste kullanılmasalar dahi bilânçoya idhal olunur. Binaların tevsii ve vapurların tertibatının tanzimi gibi teşebbüsün inkişafına yarayan tesisat bedelleri taallûk ettikleri kıymetlere zammolunur. Bunların dışında kalan tamir ve idame masrafları umumi masraflara geçirilir.

B) Kasada veya cari hesablarda mevcud ecnebi paraları ve borsada kayıdlı esham ve tahvilât, ticarî yalın hitamından evvelki son borsa fiatı üzerinden hesab olunur. Bu takdirde fazla veya noksan kıymetler kâr ve zarar hesabına naklolunmak lâzımdır. Borsada kayıdlı esham ve tahvilâttan her hangi birinin kıymetinde husule gelen tenezzülün muvazaalı olduğunun isbatı halında bunların alış bedelleri bilânçonun tanzimine esas ittihaz olunur. Borsada fiatı olmayan ecnebi paralarile borsada kayıdlı olmayan esham ve tahvilât alış bedelleri üzerinden kaydolunur.

Tevdiat, kefalet akçeleri, temettü hissesine mahsuben verlen para, gelecek yıllara aid olarak verilen kira ve sigorta masrafları gibi masrafların beyannamenin taallûk ettiği ticarî yıla aid olmayan kısmı, teminat ve depozito akçeleri aynen kaydolunur.

C) Alacak senedleri üzerinde yazılı kıymetlerle geçirilir. Ecnebi parası üzerinden olan bu gibi senetlerle hesabı cari alacakları ticarî yılın hitamından evvelki son borsa fiatları üzerinden kaydolunur. Arada fark varsa kâr ve zarar hesabına geçirilir.

Alacak senetleri ve hesabı cari alacakları borsada fiatı olmayan ecnebi paraları üzerinden müesses ise bunların kıymeti, ecnebi parasının borsadan bildirilecek kıymetine göre hesap olunur. Alacak senetlerinin bu suretle tanyyün eden kıymetine göre ticarî yıl sonundan vade tarihine kadar olan müddet için hesaplanacak müteamel iskonto farkı bilânçonun düyunat kısmında hususi bir hesapta gösterilebilir.

D) Stok emtia maliyet fiatı üzerinden geçirilir. (Emtiada maliyet fiatı, mübayaa fiatına, o mal için mağaza ve depoya girinceye kadar ihtiyar edilen masrafların ilâvesile hasıl olan fiattır.)

Fabrika ve imalâthanelerde imal edilen maddeler de maliyet fiatı üzerinden yazılır. (İmalâtta maliyet fiatı iptidai maddelerin mübaya fiatile nakliyat ve fabrikaya kadar olan sair masraflardan ve el işi ücretlerinden ve umumî masrafların o mala isabet eden kısmından ibarettir.)

Münhasıran yangın, zelzele, seylâp gibi fevkalâde hadiseler neticesi olarak kıymetleri azalan veya çürüyüp bozulan sigortasız mallar için ekspertiz yapılmak şartile kıymet azalması kabul edilir. Bu ekspertiz mükellefin varidat dairesine müracaatı üzerine yapılır. Böyle bir müracaat vukuunda mahallin en büyük mülkiye âmiri tarafından, mahallî ticaret odasından yoksa belediyeden alınacak bir liste üzerinden üç eksper seçilir. Bu eksperler hesap mütehassısı kullanılan yerlerde bu mütehassısların ve bulunmayan mahallerde varidat müdür veya tahakkuk memurlarının huzurile tedkikat yaparak raporlarını verirler. Bu heyetin kararları idare ve mükellef için kat'i olup aleyhine itiraz, temyiz ve idarî dava yollarına müracaat edilmez.

E) Meşkûk alacaklar, hususî bir hesapda gösterilir. (Bir alacağın ödenmesi lâzım geldiği tarihten ve vadesi uzatılanlar da son vadenin hitamı tarihinden itibaren en az üç yıl geçmiş iken tahsil edilmemiş bulunması halinde bu alacak meşkûk sayılır. Bu gibi alacaklar kâr ve zarar hesabına zarar kaydedilebilir. Sonradan tahsil edilenler taasil edildiği yılın kâr ve zarar hesabının kâr sütununa kaydedilmek lâzımdır.)

II - Düyunat kısmında:

A) Sermaye hesabı bulunur.

Sermaye ticaret siciline kayıtlı mikdardan noksan olamaz.

Eshamlı şirketlerde sermaye, hisse senetleri bedellerinden tahsil edilmiş olan kısmından ibarettir.

B) Şirketlerin çıkardıkları tahvilât üzerinde yazılı kıymetlerle gösterilir. Bu tahvilât ticaret yılı içinde üzerinde yazılı kıymetlerden eksik veya fazla olarak itfa edilmiş olursa aradaki fark kâr ve zarar hesabına geçirilir.

C) Hakikî bir borca tekabül eden bütün borç senetlerinin henüz ödenmeyenleri, üzerinde yazılı kıymetlerle gösterilir. Ecnebi parası üzerinden olan bu gibi senetlerle mevcut hesabı cari borçları ticarî yılın hitamından evvelki son borsa fiatları üzerinden kaydolunur ve arada fark varsa kâr ve zarar hesabına geçirilir. Borsada fiatı olmayan ecnebi paraları üzerinden müesses borç senentleri ile hesabı cari borçları ecnebi parasının borsadan bildirilecek kıymetlerine göre hesaplanır.

D) Tescil edilmiş sermayenin, (Şirketlerde tediye edilmiş sermayenin) dörtte birine baliğ oluncaya kadar safi kârdan yüzde beş ihtiyat akçesi ayrılabilir.

Imtiyazlı şirketlerce mukavelenamelerinde yazılı had dahilinde ayrılacak ihtiyat akçesi kabul olunur. Şu kadar ki, ihtiyat akçeleri yekûnu tediye edilmiş sermayenin dörtte birini geçerse fazlası kâra ilâve olunur. 2999 sayılı Bankalar Kanununun 31 inci maddesine tevfikan kanunî ihtiyatlarından maada bankaların safi kârlarından ayıracakları yüz 5 ler bilânçonun düyunat kısmına geçirilebilir.

E) Tesviyesi derdest tazminat karşılığı olan hasaratı muallâkaya mahsus ihtiyat akçesile muhataratı cariyeye mahsus ihtiyat akçesi (hayat sigortalarında riyazî ihtiyat).

(Cümlesi ertesi sene kârına aynen nakledilmek ve muhataratı cariye ihtiyatları için ayrılacak mebaliğ nakliyat sigortalarında beyannamenin taallûk ettiği hesap devresi içinde alınan primlerin en çok yüzde 25 ini ve diğer sigortalarda yüzde 33,5 nu geçmemek ve bütün ihtiyatların sureti hesap ve tefriki sigorta şirketlerinin murakabesi hakkındaki kanun hükümlerine tevfikan tutulması mecburi olan defter ve vesikalarla tevsik edilmek şarttir.)

F) Ticarî ve sınaî vasıtaların maliyet kıymetlerinden aşağıda yazılı nisbetleri aşmamak üzere yapılan amortismanlar:

Binalarda yüzde 2, fabrika binalarında yüzde 6, makineler, alât ve edevat, havaî nakil tesisatı, vagon, vakonet, lokomotif ve demiryollarında, dekovillerle denizaltı ve havaî kablolarda yüzde 8, deniz nakliye vasıtalarından (300) tondan yukarı olanlarda yüzde 5, 300 ton ve bundan aşağı olanlarda yüzde 10, demirbaş eşya ve mobilyalarda yüzde 10, eshamlı şirketlerin umumî heyet kararile kabul olunan taazzuv masraflarında yüzde 20, otomobil, otobüs, kamyon, kamyonet araba ve hayvanlarda yüzde 25 nisbetlerinde, sinema filimlerinde birinci sene mubayaa veya icar bedelinin yüzde 50 si, ikinci sene için yüzde 25 i, üçüncü sene için yüzde 15 i ve müteakip sene için yüzde 10 nisbetinde (dört seneden evvel bayiine iadesi meşrut filimlerin iade edileceği seneye aid amortisman mikdarı o filim için mükellef tarafından daha evvel yapılan amortismanlar baliği ile mubayaa veya icar bedeli arasında kalan farktır.) (İmtiyazlı anonim şirketlerde tesisat ile yenileme akçelerinin imtiyaz müddetinin sonunda bedelsiz olarak Devlete veya Devletçe tensib olunan bir teşekküle veya belediyeye intikali imtiyaznamesi icabından bulunduğu ve imtiyaz veya esas mukavelenamesinde sermayesinin itfası için senelik muayyen bir mikdar ayrılması gösterilmiş olduğu takdirde bu dahi kabul olunur) Teşebbüste kullanılmasalar dahi bilânçoya geçirilmesi lâzım gelen binalar için yukarıda yazılı mikdarları aşmamak üzere ayrılacak amortisman kabul olunur. Bilânçonun matlubat kısmında münderiç olmayan kıymetler için amortisman gösterilemez.

Madde 6 - Aynı kanunun 13 üncü maddesi aşağıdaki şekilde değiştirilmiştir:

Kâr ve zarar hesabına aid cedvelin tanziminde:

1 - İşletmeden mütevellid gayri safi kârlarla bilânçoda gösterilen gayri menkul mallardan alınan irade, senedat cüzdanında mevcud ticarî senedlerin, esham ve tahvilâtın (Türkiye Cumhuriyeti Hazine bono ve tahvilleri faizleri hariç) ve hesabı carilerin getirdiği faiz ve temettüler, müessesenin iştigal ettği işleri haricinde iştirak edilen diğer ticarî işlerden alınan kazançlar ve diğer bilûmum kazançlar kâr hesabına geçirilir.

2 - Aşağıda yazılı masraflar zarar sütununa gecirilebilir.

A) İşletme masrafları, maaş, ücret ve huzur hakları (safi kârdan idare meclisi reisi ve azalarile memurlara verilen ikramiyeler hariç), kiralar muhabere, reklâm, tamir ve sigorta masrafları ve borç faizleri ve bu kanun mucibince alınacak vergi ve ruhsat tezkeresi harcından maada teşebbüs namına tarh ve tahsil edimiş bilûmum vasıtasız vergiler, müessesenin idamesi için yapılan sair umumî masraflar.

Teşebbüste kullanılan binalar, mükellefin malı olduğu takdirde icar yerine vergisi konulur, ancak bu binaların bilânçoda kayıdlı olması şarttır. Bina bilânçoda kayıdlı bulunmadığı takdirde vergi kabul edilmez.

Şirketlerden maada mükellefler kendilerine aid binanın bir kısmını iş ve teşebbüslerine tahsis etmiş iseler bu bina bilânçoda gösterilmez ve bu bina için vergi ve tamir ve idame masrafı kabul olunmaz. Mükelleflerin bu suretle iş ve teşebbüslerine tahsis ettiği kısım için binanın gayrisafi iradından bu kısma isabet eden mikdarı geçmeyecek mikdarda kira bedelinin masraf olarak kaydı caizdir. Gayrisafi irad ayrılmamış ise 17 inci madde hükmü dairesinde tefrik edilir.

Teşebbüste kullanılmasa dahi bilânçoda gösterilmesi lâzım gelen binalar için vergi ve tamir ve idame masrafı kabul olunur.

Sermaye için faiz kabul edilmeyeceği gibi, kollektif şirketlerde şeriklerin ve komandit şirketlerde komanditer azaların ve bunların usul ve furununun veya karı veya kocanın; sair sınaî ve ticarî tesebbüsatta karı veya koca ile bunların usul ve furunun şirkete veya teşebbüse ikraz edecekleri paralar sermaye sayılır. Hayat sigorta şirketlerinde riyazî ihtiyattan Türkiye Cumhuriyeti Devlet tahvillerine yatırılan kısma aid faizler masraf meyanında gosterilmez.

Ana merkezleri Türkiye haricinde bulunan şirket ve müesseselerin Türkiyede çalışan şubeleri için merkez tarafından istikraz edileçek mebaliğin faiz ve komisyonu, istikraz edilen meblâğ nakden Türkiyeye idhal edilmiş olmak ve şubenin müseccel sermayesinin (bankalarda Türkiyeye tahsis edilmiş sermayenin) iki mislini aşmamak ve senelik faiz mikdarı yüzde beşi, komisyon haddi de yüzde yarımı geçmemek, mezkûr şirketlerin ana merkezden olan alacakları için hesap edilen faiz ve komisyon mikdarları da bu hadlerden aşağı olmamak şartile kabul edilir.

Ana merkezleri Türkiye haricinde bulunan şirket ve müesseselerin Türkiyedeki şubelerinin merkezleri umumî masraflarına iştirak etmek üzere safi kârlarından hisse ayırmaları ve bunu umumî masrafları arasında göstermeleri kabul olunmaz. Ancak merkez tarafından şube için ihtiyar edilmiş olan posta ve telgraf masrefları, matbua bedelleri, şubenin teftişi zımnında merkezden gönderilen memurların seyahat ve ikamet masrafları şube masarifinde kabul olunur.

Ana merkezleri Türkiye haricinde bulunan şirket ve müesseselerin Türkiyedeki şubelerinin merkezlerinden aldıkları avans veya krediler veya merkezce şube hesabına yapılan mübayaa ve satışlar için merkezlerine faiz veya komisyon vermeleri veyahut ana merkezlerinin zararını kapatmak üzere kârlarından hisse ayırmaları ve bunları umumî masrafları arasında göstermeleri kabul olunmaz.

Türkiye haricinde bulunan bir müessesenin kontrolü veya idaresi altında Türk kanunlarına göre teşekkül etmiş olan şirketler, kendilerini kontrol veya idare eden müesseslerin şubesi hükmünde olup merkezleri Türkiye haricinde bulunan şubeler hakkındaki yukarıda yazılı hükümler aynen bu şirketler hakkında da caridir.

Türkiyede teşekkül etmiş bir şirketin sermayesinin en az yarısı veyahut şürekâ ve hissedarlar heyeti umumiyesindeki reylerin mutlak ekseriyeti doğrudan doğruya veya mutavassıt şahıslar vasıtasile Türkiye haricinde bulunan bir şirket veya müesseseye aid olduğu veyahut şirket işleri hakkında karar vermek salâhiyeti ayni suretle hariçteki şirket veya müesseseye aid bulunduğu takdirde, bu şirket veya müessese hariçteki müessesenin kontrol veya idaresi altında addolunur. Mutavasıt şahıs tabiri, hariçteki şirket veya müessesenin idare salâhiyetini haiz uzuvlarını: müdür, memur ve nüstahdemlerini; bunların usul ve furu ile karı veya kocalarını veya tesis etmiş oldukları diğer şirketleri ifade eder.

B) Teşebbüs için yapılan seyahat masrafları,

C) İlâme veya borç ödemekten aciz vesikasına müstenid olan gayrikabili tahsil alacaklarla ödenmesi lâzım gelen tarihten itibaren üç sene geçmiş olduğu halde tahsil edilmemiş olan meşkuk alacaklar,

D) Menafii umumiyeye hadim cemiyetlere makbuz mukabilinde yapılar inne ve teberrular,

E) Müstahdemler gibi vergiye tâbi tutulmak şartile müessesenin eski memurlarına verilen tekaüd maaşı ve ücretlerile tazminat ve ikramiyeleri ve memurları için ödediği sigorta bedellerile vergiler,

F) Ticaret kanunu hükmüne göre şirketlerin geçmiş seneye aid zararlarından kapatılmayan kısmı,

Kazanç ve masraflar, ticarî örf ve teamüle ve teşebbüsün hususiyetine göre müteamel olan evrak ile tevsik olunur. Tevsiki mutad olmayan müteferrik masraflar için vesika aranmaz.

Madde 7 - Aynı kanunun 15 inci maddesine aşağıdaki D ve E fıkraları eklenmiştir.

D - 8 inci maddenin 2 inci fıkrasında yazılı beynelmilel ecnebi ve transit nakliye kumpanyaları şube ve acenteleri bir kazanç muamele defteri tutmağa ve bu deftere mezkûr fıkrada yazılı işlerden aldığı paraları müfredat itibarile yazmağa ve bu kayıdları evrakı müsbite ile tevsika mecburdurlar.

E - 47 inci madde mucibince beyanname usulünü tercih eden mükelleflerden, mütedavil sermaye üzerine iş yapanlar bu maddenin birinci bendinde yazılı defterleri; diğerleri de bir kazanç muamele defteri tutarlar.

Bu kabil mükellefler kazanç muamele defterinin hasılat kısmına yaptıkları işlerden elde ettikleri bilûmum hasılatı müfredat itibarile ve masraf kısmına da yukarıki A fıkrasında sayılan masrafları dercederler.

Kazanç muamele defteri yerine Ticaret Kanununun emrettiği defterlerle defteri kebir tutmak isteyenlerin bu istekleri kabul olunur.

Madde 8 - Aynı kanunun 16 ıncı maddesi aşağıdaki şekilde değiştirilmiştir:

15 inci maddede yazılı defterlerin her ticarî yılın birinci ayı sonuna kadar alâkalı varidat dairesine tasdik ettirilmesi mecburidir. Defterlerini müteakip yıl larda da kullanmak isteyenler her ticarî yılın birinci ayı içinde son muamelelerini varidat dairesine işaret ve tasdik ettirirler.

Yeniden işe başlayanlar, başlamadan evvel defterlerini tasdik ettirirler.

Yeniden işe başlayanlardan Ticaret Kanununun 69 uncu maddesi veçhile defterlerini notere tasdik ettirilmesi icap eden mükellefler, bu kısım defterlerini de daha evvel alâkalı varidat dairesine tasdik ettirmeğe mecburdurlar.

Defterlerini tasdiksiz bırakanlar veya vaktinde tasdik ettirmeyenler hakkında 43 üncü madde mucibince muamele yapılır.

Madde 9 - Aynı kanunun 17 inci maddesine aşağıdaki fıkra eklenmiştir:

Aralarında hususî veya adi şirket kurmuş olan şahıslar bu şirketin işlerini, müstakil bir yer tahsis etmeksizin kendilerine veya başkalarına ait mağaza, dükkân veya yazıhanelerde tedvir ettikleri takdirde hususî veya adi şirketin vergisine de, bu işlerin tedvir edildiği yerin gayri safi iradı nazrı itibara alınır.

Madde 10 - Aynı kanunun 19 uncu maddesine aşağıdaki fıkra eklenmiştir:

Mesleki teşekküller veya belediyelerce bu maddeye bağlı cetvelde yazılı sınıflardan her hangi birinin nazarı dikkate alınmaması halinde varidat dairesi namına yapılacak itiraz üzerine, itiraz komisyonlarınca, bunların tefrik hakkındaki ka-

— Sonu var —

Sungurlû S. H. M. S. Memurluğundan

Sungurlunun Kızılca kışla köyünde İzzet karısı Döndü ile Hissedarları, Duran, Garip, Keziban ve Zahide aralarında şâyıan hisseli olup şuyuun izalesi suretile satılmasına karar verilen mezkûr köyün Tülü mevkiinde (100) lira kıymetinde ve (5515) metre murabbaında şarkan cadde yol, şimalen Türk oğlu Süleyman, garben İnceyol cenuben Mulla oğlu Ali ile mahdud bir kıt'a tarla satılacakdır.

Satışın birinci günü (20-12-940) Cuma günüdür, ve saat (10) dan (12) ye kadar devam edecekdir. Satılacak olan garyı menkulün, muhammen kıymetinin yüzde yetmiş beşini bulmadığı takdirde son pey baki kalmak şartile satış on gün daha temdid edilerek (31-12 940 Salı günü aynı saatte ihalesi icra edilecekdir.

İşbu müzâyedeye iştirâk edebilmek için mezkûr tarlanın muhammen kıymetinin yüzde yedi buçuğu nisbetinde pey akçesi veya, milli bir banka mektubunu hâmilen gelmeleri, aksi takdirde peyleri kabul edilmeyecekdir.

Satılacak olan yukarıda hudutları yazılı tarlada herhangi bir hak ve alâkası olduğunu iddia edenler evrakı müsbiteleri ile birlikte satış me'murluğuna ilân tarihinden itibaren (20) gün içinde müracaat etmeleri, aksi takdirde hakları tanınmayacakdır.

Satış için tanzim edilmiş olan şartname, 1-12-940 tarihinden itibaren her kesin görebilmesi için dâima açıkdır.

671 No. la me'muriyetimize müracaat etmeleri ilân olunur.

Daimi Encümenden

1 - 12-11-940 tarihinden itibaren açık artırma müddeti on gün uzatılan vilâyetin 3€ modeli şavorle marka yedek parçalarile birlikte bir adet binek hizmet otomobiline talip çıkmadığından 2490 sayılı kanunun 43 üncü maddesinin son fıkrasına tevfikan bir ay içinde pazarlıkla muamelesi tesamlanmak üzre açık artırma müddeti uzatılmıştır.

2 - Muvakkat teminat; 45 liradır.

3 - Muhammen bedeli 600 liradır.

4 - Talip olanların muvakat teminatlarile birlikte bir ay içinde vilâyet encümenine müracaatları ilân olunur. 1-4

ASKERİ S. A. KOMİSYONUNDAN

1 - Kapalı zarf usulile ikinci defa eksiltmeye konmuş olan (275000) kilo kuru ota yine istekli çıkmadığından kanunun 40 ıncı maddesi mucibince bir ay pazarlığa bırakılmıştır.

2 - Eksiltmesi 10-12-940 salı günü saat 10 da Çorum ordu evindeki As. Sa. Al. Komisyonunda yapılacaktır.

3 - Muhammen bedeli 8937,50 ilk teminatı 671 liradır.

4 - İsteklilerin belli gün ve saatte ilk teminatlarile beraber komisyona müracaatları ilân olunur. 3-4

ASKERİ S. A. KOMİSYONUNDAN

1 - Kapalı zarf usulile ikinci defa eksiltmeye konmuş olan (84000) kilo bulgura yine istekli çıkmadığından kanunun 40 ıncı maddesi mucibince bir ay zarfında pazarlıkla alınacaktır.

2 - Eksiltmesi 6-12-940 cuma günü saat 10 da Çorum ordu evindeki As. Sa. Al. komisyonunda yapılacaktır.

3 - Muhammen bedeli 8400 ilk teminatı 630 liradır.

İsteklilerin belli gün ve saatte ilk teminatlarile beraber komisyona müracaatları ilân olunur. 3-4

ASKSRİ S. A. KOMİSYONUNDAN

1 - Kapalı zarf usulile ikinci defa eksiltmeye konmuş olan (50000) kilo kuru fasulyaya yine istekli çıkmadığından kanunun 40 ıncı maddesi mucibince bir ay pazarlığa bırakılmıştır.

2 - Eksiltmesi 7-12-940 cumartesi günü saat 10 da Çorum ordu evindeki As. Sa. Al. Komisyonunda yapılacaktır.

3 - Muhammen bedeli 8250 ilk teminatı 619 liradır.

4 - İsteklilerin belli gün ve saatte ilk teminatlarile beraber komisyona müracaatları ilân olunur. 3-4

ASKERİ S. A. KOMİSYONUNDAN

1 - Kapalı zarf usulile ikinci defa eksiltmeye konmuş olan (480000) kilo arpaya yine istekli çıkmadığından kanunun 40 ıncı maddesi mucibince bir ay pazarlığa bırakılmıştır.

2 - Eksiltmesi 9-12-940 pazartesi günü saat 10 da Çorum ordu evindeki As. Sa. Al. Komisyonunda yapılacaktır.

3 - Muhammen bedeli 19200 ilk teminatı 1440 liradır.

4 - İsteklilerin belli gün ve saatte ilk teminatlarile beraber komisyona müracaatları ilân olunur. 3-4

AŞKERİ SA. AL. KOMİSYONUNDAN

1 - Kapalı zarf usulile eksiltmeye konulmuş olan (200000) kilo sığır etine yine istekli çıkmadığından kanunun 40 ıncı maddesi mucibince eksiltme uzatılmıştır.

2 - Eksiltmesi 9-12-940 pazartesi günü saat 10 da Çorum Ordu evi As. Sa. Al. Ko. Rs. yapılacaktır.

3 - Muhammen bedeli 40000 ilk teminatı 3000 liradır.

4 - Taahhüde girecek müteahhide bir senelik tutarı olan et bedelinin üçte biri avans olarak verilecek bu verilen peşin para taahhüdün son taksitlerine mahsup edilecektir.

5 - İsteklilerin belli gün ve saatte teklif mektuplarile beraber komisyona müracaatları ilân olunur. 2-3

AŞKERİ SA. AL. KOMİSYONUNDAN

1 - Kapalı zarf usulile eksiltmeye konulmuş olan (1200000) kilo oduna yine istekli çıkmadığından kanunun 40 inci maddesi mucibince ekeiltmesi uzatılmıştır.

2 - Eksiltmesi 16-12-940 Pazartesi günü saat 10 da Çorum Ordu Evi As. Sa. Al. Ko. Rs. yapılacaktır.

3 - Muhammen bedeli (18000) ilk teminatı (1350) liradır.

4 - Taahhüde girecek müteahhide bir senelik tutarı olan odun bedelinin üçte biri avans olarak verilecek bu verilen peşin para taahhüdün son taksitlerine mahsup edilecektir.

5 - İsteklilerin belli gün ve saatde teklif mektuplarile beraber komisyona müracaatları.

6 - Şartnamesi her gün komisyona müracaatla görülebilir. 1-2

Vakıflar Memurluğundan

Suğurlu kazasında 19 parça gayri menkulün kıymeti peşin para ile ve bir ay müddetle satlığa çıkarılmıştır.

İhalesi 25-12-940 çarşanba günü saat 14 de yapılacağından Sungurluda evkaf satış komisyonuna taliplerin muracaatları ilân olunur. 1-3

ÇORUM BELEDİYE BAŞKANLIĞINDAN

Kiraya verilecek tarlanın muhammen bedeli Lira	K.	Mevkii	Nev'i
3	00	Kireç tepesi	Tarla
6	00	Şehir yolu	»
2	50	Pancarlık çukuru	»
2	50	Sark tepesi dibi	»
5	00	Hacı Osman arpalığı	»
2	50	Mehmet dede	»
2	00	Mezar altı	»
10	00	Fabrika daşı	»
3	00	Yılanlı çevlik	»
3	00	Köprü başı	»
3	00	Sarta yolu	»
6	00	Mırhının tarla	»
15	00	Kor adası	»
2	00	Kamişli bölük	»
2	00	Musha bölük	»
10	00	Büyük çorak	»
5	00	Çorak tepesi	»
1	00	Cinli dere	»

Belediyeye olan dellâliye resmi borcu için Şahi oğlu Mustafanın Çorumun Üyük köyür.de ve mumaileyhin tasarrufu altında bulunan yukarıda mevkileri ve muhammen kira bedelleri yazılı on sekiz parça tarlanın pazarlık suretile Belediyece kiraya verilmesi encümen kararı iktızasından bulunduğundan kiralamak isteyenlerin Belediye Encümenine müracaatları ilân olunur.

MEMUR ALINACAK
P. T. T. Umumi Müdürlüğünden

1 - İdaremizde münhal maaşlı ve ücretli memuriyetlere orta mektep mezunları müsabaka ile alınacaktır.

2 - Müsabakada muvaffak olanların idarenin teklif edeceği yerde memuriyet kabul etmeleri şarttır.

3 - Müsabakada muvaffak olanlara 3656 sayılı kanun hükmüne göre 15 lira asli maaş veya 60 lira ücret verilecektir.

4 - İsteklilerin 788 sayılı memurin kanununun dördüncü maddesindeki şartları haiz olmaları ve devlet memuriyetine ilk defa gireceklerin otuz yaşını geçmemiş olmaları lâzımdır.

5 - Müsabakaya girmek isteyenlerin 20-12-940 günü akşamına kadar dilekçe ve evrakı müsbitelerile birlikte imtihanların icra olunacağı P. T. T. Merkez Müdürlüklerine müracaat etmelidir.

6 - Müsabaka her vilâyette P. T. T. Merkez Müdürlüklerinde 23-12-940 tarihine müsadif pazartesi günü saat 9 da yapılacaktır. 1-4

ZAYİ MÜHÜR

Köy ihtiyar heyeti azası arasında tatbikli bulunan isim mührümü zayi ettim. Bu kerre yenisini alarak tatbik ettiriyorum eski mührün hükmü yoktur.

Büget köyünden Musa Eri

Tapu Sicil Muhafızlığından

Tatar köyünden Çavuş oğlu Ali ve evlâtları Halil ve Hüseyin ve Mustafa adlarında tapuda kayıtli ve kayıtsız mutasarrıf oldukları bilumum malları Alinin vefatını müteakip altmış sene evvel aralarında taksim edildiği ve Halile isabet eden kısım müstakilen tasarrufunda iken 327 senesinde vefatiyle vereselerine intikal ettiğinden bahsile namlarına bermucibi tasim tescili talep edilmesine binaen 8-12 940 tarihinde yerinde tahkikat yapılarak murislerinin tasarruf sebepleri ve hangilerine ne gibi mallar isabet ittiği tesbit ve tahkik edileceğinden her hangi bir ayni hak veya taksim hadisesinin hilâfı iddiasında bulunanlar varsa o güne kadar müsbit evraklariyle tapu sicilli muhafızlığına ve o günde mahalli tahkik memarluğuna müracaatları ilân olunur.

ZAYİ MÜHÜR

Tatbikli isim mührümü zayi ettim. Yenisini alarak tatbik ettiriyorum. Eski mührün hükmü olmadığını ilân eylerim.

Mecidözünün Devletoğlanı Köyü
Azası Veli oğlu Kâzım

ZAYİ MÜHÜR

Tatbikii isim mührümü zayi ettim. Yenisini alarak tatbik ettiriyorum. Eski mührün hükmü olmadığını ilân eylerim.

Mecidözünün Ayvalı Köyü
Azası Kaya oğlu Tahir

KURULUŞ TARİHİ: 1921

İDARE YERİ

vilâyet matbaası

ÇORUM

- HER HAFTA ÇIKAR VİLÂYET GAZETESİDİR -

YIL: 19 — No. 1050

Çarşamba

4 - I. Kânun - 1940
Nushası - 2 - kuruştur

Kahraman Erlere
KIŞLIK HEDİYE

Kahraman Erlerimize kışlık giyecek hediye hazırlığına şehrimizde hummali surette devam edilmektedir.

Öğrendiğimize göre, her evde üzerinde çalışılan bu kıymetli hediyelerden mühim bir kısmı da Kızılaya teslim edilmiş bulunmaktadır.

ÇORUM : — Bir vatan borcu olduğunu takdir ederek her kesin içten bir sevgi ile ödenmesine çalıştığı bu mevsimlik hediyenin zamanında ifasını hayırsever Çorumlulardan ehemmiyetle rica eder.

MİLLİ MÜDAFAA VEKİLİMİZ

Millî Müdafaa Vekilimiz Saffet Arıkan 1-12-940 akşamı Ankaradan İstanbula hareket eylemiş ve istasyonda uğurlanmıştır.

GELENLER

Vilâyetimiz Cumhuriyet Müddeiumumi Muavinliğine tayin kılındığını evvelce bildirdiğimiz Atıf Özöner gelerek vazifelerine başlamışlardır. Hoş geldiniz deriz.

TASARRUF HAFTASI

Birincikânunun 12 inci günü başlayacak olan tasarruf ve yerli malı haftası için gereken hazırlıklara başlanmıştır.

Bu sene 11 inci yılını tesid eyleyeceğimiz bu haftanın lâyik olduğu değerle icrası için alâkadar makamlarca büyük bir gayret sarf edi mektedir.

Askerlerin Kışlık Hediyeleri İçin
T. C. MERKEZ
Bankası Kızılaya 50.000 lira
TEBERRU ETTİ

Kızılay Cemiyeti umumî merkezinden tebliğ edilmiştir.

Türkiye Cumhuriyet Merkez Bankası tarafından kahraman askerlerimize eldiven, çorap ve fanila tedarikine medar olmak üzre merkez ve şubeler teşkilâtı namına kızılay cemiyeti merkezi umumisine 50 bin lira teberru etmiştir.

Kızılay cemiyeti teberru edilen bu para ile en kısa bir zamanda askerlerimizin ihtiyacına yarıyacak eşyayı hazırlamak üzere teşebbüsata başlamıştır. Cemiyet merkez bankası idaresince gösterilen bu hayırseverliğe alenen teşekkürü bir vazife bilir. —Ulus—

Hava Kurumuna
Yardım Devam Ediyor

Şehrimizde, Türk Hava Kurumuna yardım faaliyeti devam eylemektedir. Şehirli ve köylü yurtdaşlarımız bu millî ve vatanî hizmette büyük varlıklar göstermektedirler.

Bu hafta içinde vukubulan teberruat mikdarını aşağıda yazıyoruz. Bu hamiyetli vatandaşlara öz yürekten teşekkürü bir vazife biliriz.

Lira	K.	
100		Hasan ve Atıf Seydim Lâçin Nahiyesine bağlı
107	75	Yeniçamlıca köyü halkı
56	70	Bağzık köyü »
36	60	Küçüklâçin köyü »
33	85	Serayözü köyü »
33	25	Mescidli köyü »
23	65	Büyükeymir köyü »
12	90	Gökçekaya köyü »

SİVASTA KAR

Sivas : 1 (a. a.) Mevsimin ilk karı bu gece sabaha karşı yağmış ve ince bir tabaka halinde caddeleri kaplamıştır.

AÇIK TEŞEKKÜR

Bahriye Albaylarından müteveffa Sait Acarbayın eşi ve Çorum Jandarma Mıntaka Komutanı Yarbay Necmeddin Tunçmanın kayın validesi Bayan Didar Acarbayın müptela olduğu hastalıktan kurtulamıyarak vefatı dolayısile cenaze merasiminde bizzat bulunmak suretile acımıza yakinen iştirak eden zevatı muhteremeye alenen teşekkür ederiz.

Kızı: Bihter Tunçman
Torunu: Melike Tunçman

MÜESSİF BİR ÖLÜM

Bahriye albaylarından müteveffa Sait Acarbayın eşi ve vilâyetimiz Jandarma Mıntaka Komutanı Yarbay Necmettin Tunçman'ın kayın validesi Bayan Didar Acarbay müptelâ olduğu hastalıktan rehayab olamıyarak ayın 2 inci pazartesi günü vefat etmiştir.

Başta Sayın Valimiz olduğu halde askeri ve mülki erkân, asker, jandarma ve polis müfrezeleri ve çok kalabalık bir halk kütlesi tarafından cenazesi kaldırılan merhumeye Tanrıdan rahmet diler, damatları Necmettin Tunçmanla ailesi efradına taziyetlerimizi sunarız.

Vilâyetimiz Fiat Murakabe
KOMİSYONU RİYASETİNDEN

29 numaralı milli korunma kararnamesinin 3 üncü maddesinin A fıkrası hükümlerine tevfikan pasif korunma tedbirleri için aşağıdaki maddelerin azamî satış fiatlarının vilâyet merkezi ve mülhakatı için aşağıda yazılı olduğu üzere tesbit edilmiştir.

1 - Mumlar:

A - Adi ispermeçet mumları 25 gramlık küçük boy beheri 3 kuruş, 30 gramlık orta boy beheri 6 kuruş, 125 gramlık büyük boy beheri 15 kuruş.

B - Birinci nevi viktorya mumları orta boy beheri 10 kuruş, büyük boy beheri 15 kuruş.

2 - Renkli kâğıtlar:

A - Koyu renkli yağlı anbalaj kâğıdı tabakası 3 kuruş,

B - Renkli matbaa kâğıtları 75X100 santimetre abadında ince kâğıt tabakası 3 kuruş 50 santim, 75X100 ebadında orta kalınlıkta kağıt 12 kuruş.

C - Albüm kâğıtları:

A - 75X100 santimetre ebadında ince tabakası 12 kuruş ve 75X100 ebadında orta kalınlıkta tabakası 22 kuruş 50 santim ve 75X100 ebadında karton kalınlığındakiler tabakası 32 kuruş 50 santim.

D - Renkli şeffaf kâğıtlar (Selefon kâğıdı)

A - 75X100 santimetre ebadında tabakası 12 kuruş,
B - 90X100 » » » 15 »
C - 95X100 » » » 22 » 50 santim.

3 - Boyalar:

A - Ampûl ve cam boyamak için ispirtolu vernik (kapalı şişeler) 17 kuruş 50 santim.

B - Kumaş veya bez boyamak için Avrupa malı boyalar paketi 14 kuruş.

C - Anilin boyaları paketi 14 kuruş.

4 - Ampüller:

A - Tungsram, Osram, Filips, Lüms ampülleri (açık veya içi buzlu) 15-25 valtlık 42 kuruş, 40 valtlık 46 kuruş, renklileri 50 kuruş, 65 valtlık 60 kuruş, renklileri 66 kuruş, 100 valtlık 72 kuruş, renklileri 78 kuruş.

B - (Airan markalı ampüller): 5-40 valtlık 32 kuruş, 0-60 valtlık 42 kuruş, 0-75 valtlık 55 kuruş, 0-100 valtlık 63 kuruş.

C - Yukarıda yazılı markalar haricinde kalan markalı ampüller 5-25 valtlık 25 kuruş, renklileri 30 kuruş, 40 valtlık 28 kuruş, renklileri 32 kuruş, 60 valtlık 35 kuruş, renklileri 40 kuruş, 75 valtlık 40 kuruş, renklileri 45 kuruş.

5 - Gemici fenerleri, halen piyasada mevcut dört boydan en küçük birinci 75 kuruş, ikinci boy 90 kuruş, üçüncü boy 140 kuruş, dördüncü boy 185 kuruş.

6 - Piller:

A - Yassı cep fenerleri pilleri alelumum Avrupa malı 22 kuruş 50 santim, alelumum yerli piller 17 kuruş 50 santim.

7 - Yerli raptiye çivisi (pünez) No 21 ve 75 raptiyeyi havi bir kutusu 8 kuruş, 36 raptiyeyi muhtevi bir kutusu 5 kuruş olarak azamî satış fiatının tesbit ve ilânı kararlaştırılmıştır.

KARABÜKTE
Yeni Tesisatlar Kuruluyor

Haber aldığımıza göre, at nalı demiri ile araba tekerleği için lüzumlu olan şina demirlerini yapacak tesisat Karabük demir ve çelik fabrikalarına gelmiştir. Sümerbank memleketin bu ihtiyaçlarını karşılamak üzere tesisatın süratle kurulması için lâzım gelen tedbirleri almıştır.

—Ulus—

BEDEN TERBİYESİ
Umum Müdürlüğü Talebe Okutacak

Beden Terbiyesi Genel Direktörlüğü Gazi Terbiye enstitüsünün beden terbiyesi kısmında 10 talebe okutmıya karar vermiştir.

—Ulus—

Çiftçi:
Ne kadar ekersen yüzün de o kadar güler.

Ulusal Ekonomi ve Arttırma Kurumu

2395 ve 2729 Sayılı Kanunların Tadili Hakkında Kanun

Kanun No : 3840

Kabul tarihi: 24-5-1940 Neşri tarihi: 29-5-1940

rarları bozulur. Mesleki teşekküllerle belediyeler bozma kararına ittiba ederek bütün sınıfları nazarı dikkate almak suretile yeniden tefrik yapmağa mecburdurlar. Mesleki teşekküller veya belediyeler buna riayet etmedikleri takdirde itiraz komisyonlarınca yapılacak tetkikata göre aşagı sınıflardan ehil olanlar boş bırakılan sınıflara idhal olunur. İtiraz komisyonlarının bu kararları kat'idir.

Madde 11 - Aynı kanunun 20 inci maddesinin B fıkrası aşağıdaki şekilde değiştirilmiştir:

B) Seyyar halinde çalışan her nevi san'atkârlar, simsarlar ve dellâllar, kabzımallar, madrabazlar, her nevi nakil ve cer vasıtalarında ücretle çalışanlar, seyyar satıcılar, pazarcılar, at cambazları, 30 uncu maddenin son fıkrasında yazılı mükellefler nezdinde çalışanlar, vapur, lokanta ve büfelerini işletenler.

12 - Aynı kanunun 30 uncu maddesi aşağıdaki şekilde değiştirilmiştir.

Umumî bütçeden tediye olunan istihkaklar için bordro verilmez. Bunlara aid vergi tevkifatı Muhasebei Umumiye Kanununun 43 üncü maddesi mucibince, toptan icra edilir.

Mülhak ve hususî bütçelerle idare olunan daire ve müesseselerden, bankalardan, sermayesinin en az yarısı Devlete aid müesseselerden, menafii umumiyeye hadim cemiyetlerden ve imtiyazlı şirketlerden, köy sandıklarından, ticaret, ziraat ve sanayi odalarından ve borsalardan hizmet erbabına ödenen istihkaklar için bordro verilmez. Bu istikkakların vergileri bu daire ve müesseselerce tediye sırasında kesilerek 74 üncü maddenin C fıkrası hükmü dairesinde malsandığına teslim olunur.

Hamamlar ve fırınlar ile Bina Vergisi Kanunu mucibince gayri safi iradı iki bin lirayı geçmeyen mahallerde ticaret ve sanat yapan mükellefler nezdinde çalışanlar için de bordro verilmez. Bunlar yalnız müstahdemlerinin isimleriyle işe başlayış ve terk tarihlerini 15 gün içinde varidat dairesine yazı ile bildirmeğe ve vergi karnesi almamış olan kimseleri istihdam etmemeğe mecburdurlar. Madde 13 - Aynı kanunun 31 inci maddesi aşağıdaki şekilde değiştirilmiştir:

Merkezleri Türkiyede bulunan anonim şirketlerle eshamlı şirketler ve merkezleri ecnebi memleketlerde bulunan bu gibi şirketlerin Türkiyede çalışan şube veya teşekkülleri safi kârlarından yüzde 15 nisbetinde vergiye tâbidirler.

3659 Sayılı kanun hükmüne tâbi müesseselerin idare meclisi reisi ve azalarile mürakiblerine ve müdür ve müstahdemlerine verecekleri temettü ikramiyeleri 32 inci maddenin 2 inci fıkrasında yazılı nisbetlere göre vergiye tâbi tutulur.

6 ıncı maddenin 4 üncü fıkrasında yazılı hususî veya adi şirketler bunları teşkil eden şirket veya ecnebi müesseselerin tabi oldukları nisbetler dairesinde vergiye tâbi tutulurlar.

Madde 14 - Aynı kanunun muaddel 37 inci maddesinin a, b ve c fıkraları aşağıdaki şekilde değiştirilmiştir:

a) Denizde, nehirde, ırmak ve göllerde ve karada her nevi nakil ve cer vasıtalarında ücretli çalışanlar, inşaatta götürü, aylık veya gündelik, ücret mukabilinde devamlı veya muvakkat surette iş alan amele, her nevi seyyar satıcılar, işçiler, ve hamallar, kundura boyacıları ve 30 uncu maddenin son fıkrasında yazılı mükellefler nezdinde çalışanlardan aşağıdaki b ve c fıkrası haricinde kalan müstahdemler gündelik gayrisafi kazaçlarının on misli.

— Sonu var —

Askerlik Ş. Riyasetinden

Satacağı mal beş tondan aşağı olmamak üzere aşağda cins ve miktarları gösterilen beş kalem hububat ve yem pazarlık suretile satın alınacaktır. İstekli olanlar pazar günleri hariç olmak üzere her gün Çorum Askerlik şubesi başkanlığına müracaat etmeleri ilân olunur.

Ton	Cinsi
394	Arpa
450	Saman
250	Ot
100	Kuru fasulya
225	Bulgur

ZAYİ MÜHÜRLER

Köyümüze ait resmî mühürle azaların şahsî mühürleri zayi olduğundan yenisinin tedariki teşebbüsünde bulunduğumuz cihetle işbu mühürlerin kanunî bir kıymeti olmadığını ilân ederiz.

Kınık Deliler Köyü ihtiyar heyetinden Osman oğlu Osman Mumcu

Yurddaş:
İsraf her her zaman bir cürümdür. Bu gün bir hiyanettir.

Yurddaş:
Mal stoklarımızdan lüzumsuz hiç bir şey arama

Ulusal Ekonomi ve Arttırma Kurumu

(Telgraf muhabere bilgisi olan ilk mektep mezunu memur alınacak)

P. T. T. Umumî Müdürlüğünden

1 - İdaremiz münhallerine ilk mektep mezunu ve telgraf muhabere bilgisine vakıf olmak üzere alınacak maaşlı veya ücretli memurlar için müsabaka imtihanı yapılacaktır.

2 - Müsakada muvaffak olanların idarenin teklif edeceği yerlerde memuriyet kabul etmeleri şarttır.

3 - Müsabakada muvaffak olanlara 3656 sayılı kanun hükmüne göre (10) lira maaş veya 40 - 50 lira ücret verilecektir.

4 - İdare dahilinde müsabakaya iştirak edecek hat baş bakıcı, baş müvezzi ve bakıcı ve müvezzilerin (30)yaşından evvel idareye intisap etmiş olmaları şarttır.

5 - İdare haricinde müsabakaya girmek isteyenlerle halen idare dahilinde bulunan müvakkat memur, muvakkat bakıcı ve müvezzilerin 788 sayılı memurin kanununun dördüncü maddesindeki şartları haiz olmaları ve devlet memuriyetine ilk defa alınacakların otuz yaşını geçmemiş bulunmaları lazımdır.

6 - Halen idarede müstahdem olanlardan müsabakaya girmek isteyenler 30-12-940 pazartesi akşamına kadar yalnız bir dilekçe ile ve idare haricinden girmek isteyenlerde yine mezkur tarih akşamına kadar dilekçe ve evrakı müsbitelerile birlikte imtihanların icra olunacagı P. T. T. Merkez müdürlüklerine müracaat edeceklerdir.

7 - Müsabaka Vilâyet P. T. T. merkez müdürlüklerinde muhabereden 2-1-941 perşenbe günü saat (9) da ve Umumî Bilgilerden 3-1-941 Cuma günü saat (9) da yapılacaktır. 1-4

Tapu Sicil Muhafızlığından

Satır oğullarından Halil oğlu Halil veresesi, Ömerbey köyünün akyol ve köy önünde arpalık mevkilerindeki tarlayı Oruç oğlu Hacı Hıdırdan 304 senesinde meyanede satın alındığından bahsile hakkı karardan muamelesinin icrası talep edilmekte olduğu ve mezkûr tarlaların tapuda kaydi olmadığı cihetle 15-12-940 pazar günü mahallinde keşif ve tahkikat yapılacağından bir hak ve temellük iddiasında bulunanlar varsa mahallinde memura ve daha evvel tapu sicilli muhafızlığına müracaatları ilân olunur.

Yurddaş :
İsraf, bozgunculuktur.

Yurddaş :
Eline geçen her şeyin kıymetini bil.

Ulusal Ekonomi ve Arttırma Kurumu

DEFTERDARLIKTAN

Bila varis vefat eden çulak oğullarından İbrahim oğlu Aliden hazineye intikal eden kara keçili mahallesindeki bir bap ahşap hane ile eski ekin bağlarındaki bir kıta bağın ve turap oğlu ölü Serkis veresesinden metruken hazineye geçen hanenin beşyüz kırk sehimde dört yüz yirmi dokuz sehmi satılmak üzere 2-12-940 tarihinde itibaren bir ay müddetle açık artırmaya kunulmuştur. Bu hususdaki şart nameyi görmek isteyenlerin varidat müdürlüğüne muracaat etmeleri ve yevmi ihaleninde 2-1-941 perşenbe günü saat 14 de icra edileceginden taliplerin pey akcalarını maliye veznesine yatırarak mezkür saatden evvel ihaleye iştirak etmek için defterdarlık makamındaki komisyona muracaatları ilân olunur. 1-4

Vakıflar memurluğundan

Mecitözü kazasında vakfa ait 5 parça gayri menkulün mikiyeti peşin para ile ve bir ay müddetle satlığa çıkarılmıştır.

İhalesi 2-1-941 perşenbe günü saat 14 te yapılacağından taliplerin yüzde yedi buçuk teminat akçasile Mecitözünde evkaf satış komsiyonuna muracaatları ilân olunur. 1-4

Mecidözü Asliye H. Hakimliğinden

Mecidözünün Fakahmet köyünden Osman kızı Fatmanın, kocası Mecidözünün Mescit mahallesinden Hacımaf oğlu Mustafa aleyhine ikame eylediği boşanma davasından dolayı icra kılınan muhakemede:

Müddeialeyh Hacımaf oğlu Mustafa İlhanın ikametgâhı meçhul bulunduğu cihetle ilânen tebliğine karar verilmiş olduğundan duruşma günü olan 11-12-940 çarşamba günü bizzat gelmesi veya bir vekil göndermesi aksi takdirde duruşmanın giyabında edvam edeceği ilân olunur.

ZAYİ MÜHÜR

Köyümüz ihtiyar heyeti azası meyanında tatbikli bulunan isim mühürümü zayi ettim. Yenisini alacağımdan eskisinin hükmü olmadığımı ilân ederim.

İskilibin Kızağlı Köyünden Recep Albay

Belediye Riyasetinden

ASKER AİLELERİNE YARDIM

Vekiller Heyetinin 28-8-940 tarihli kararnamesi mucibince askere giden erlerin muhtaç ailelerine yardım yapılması mecburidir.

Mezkûr kararnameye göre:

1 - Askere gidenlerin ailelerine yardım ede bilmek için aile efradından birisinin hazarda ve seferde 45 günden ziyade bir müddetle askere alınması, yardım isteyenlerin bu askerin usul ve furuğundan, zevce, erkek veya kız kardeşi olması, bunların askerin evinde oturmakta bulunması, infak ve iaşelerinin ötedenberi askere giden tarafından temin edilmekte bulunmuş olması, idareleri için ne kendilerinin ve nede askere gidenin gelirleri bulunmaması lâzımdır.

2 - Firarda bulunan ve izinsiz kıt'asından ayrılan asker ailelerine kıtalarına iltihak edinceye kadar yardım yapılmaz.

3 - Bu şeraiti haiz zasker ailelerine bunların bulundukları şehir ve kasaba ve köy halkından askere gitmeyenler tarafından yardım yapılır. Yardımcılardan askere gidenler şabsan yardımdan kurtulurlar.

4 - Bu yardımlar şehir ve kasabalarda belediyeler vasıtasile yapılır. Yardıma muhtaç olanlar Belediye Reislerine sözle müracaat ederler. Belediyelerce beyannameleri alınır. Muktazi tahkikat hemen icra edilerek yardım mikdarı Belediye Encümeninee kararlaştırılır.

5 - Belediye encümeleri muhtaç asker ailelerine yardım edeceklerle yapacakları yardım mikdarını mükelleflere bildirir. Lüzum gördükleri takdirde Belediye hududu dahilinde yardım işini kül halinde tedvir ve bütün şehir halkına teşmil edebilir. Hükmî şahsiyeti haiz müesseselerle eşhas tarafından vuku bulacak teberruatı - ayni veya nakdî - teberruatı kabul eder.

6 - Verilecek para ve eşya tahsildar makbuzu mukabilinde alınır. Ve Belediyelerce emanet defterinde açılacak hesabı mahsusuna kayit edilerek bordro ve senetler mukabilinde asker ailelerine verilir.

7 - Her ay gayesinde tahakkuk, her ay iptidasında tahsil edilecek bu yardım paralarını tahsildarın müracaatını müteakip derhal tesviye etmeyenler hakkında heman tashili emval kanunu tatbik edilir.

Binaenaleyh işbu kararname mucibince muamele yapılmış, her kesin malî kudreti nazarı itibare alınarak verecekleri yardım mikdarı Belediye encemenince tesbit edilerek her mahalleye aid tahakkuk varakaları aşağıdaki yerlere talik edilmiştir. Asker ailelerine verilecek paraların her ayın ilk haftasına kadar tesviyesi kararnamenin 22 inci maddesi ahkâmından olmakla belediye tahsildarlarının ilk müracaatlarında verilecek mikdarın hemen tesviyesi ve tahsili emval kanununun tatbikına meydan verilmemesi, mahalle halkından yardım edebileceklerden asılan tahakkuk varakalarına unudularak yazılmayanlar varsa heman belediyeye bildirilmesi sayın halkımızdan rica olunnr.

1 - Yeniyol mahallesi mükellefleri için:

Parti karşısında Hamdi oğlu Celal dükkânı divarile Kulaksız camii divarına.

2 - Çepni mahallesi mükellefleri için:

Kubbeli çeşmesi yanı ile çöplükte Tombuş oğlu kahvesi divarına

3 - Yavrudurna mahallesi mükellefleri için:

Terzi oğlu Ahmet evi yanındaki cami divarile bark yolunda Yörelinin Hüseyin dükkânı divarı.

4 - Gülâbibey mahallesi mükellefleri için:

Velipaşa camii divarile Maarif idaresi karşısındaki cami divarı.

5 - Uçdutlar mahallesi mükellefleri için:

Nafia dairesi divarile Alaybey oğlu Riza evi divarı.

6 - Ulukavak mahallesi mükellefleri için:

Cumhuriyet mektebi divarile Selimiyedeki tavukçu cami divarı.

7 - Tepecik mahallesi mükellefleri için:

Kavaklı çeşmesi karşısile Vali konağı karşısı.

8 - Karakeçili mahallesi mükellefleri için:

Ömerpaşa karısı Hayriye evi yanındaki çeşme divarı ve bark yolundaki Öğretmen Osman evi divarı.

9 - Çöplü mahallesi mükellefleri için:

İstiklâl mektebi karşısındaki kahve divarile Ulukavakta Hacı oğlu kahvesi divarı.

10 - Kundüshan mahallesi mükellefleri için:

Tütek oğlu mescidi divarile tabaklar camii divarı.

Çorum Sulh Hukuk Hakimliğinden

Hudut vesairesi:

Uçtutlar mahallesinde 423 kütük 182 ada beş parsel No lu sağı 4 parsel nolu Gürcü kızı Refia evi solu 6 parsel nolu Zeytun oğlu Osman evi arkası 2 parsel nolu Ömer paşa karısı Hayriye evi ve önü yol ile mahdut 312 metru murabbaı arsa üzerinde üzeri toprakla örtülmüş iki oda ve bir kiler kuruluk ve bir mikdar havliyi şamil ve havli içinde yetişmiş ve yetişecek muhtelifilcins meyva ağaçları mevcut bir bab hanedir ve tahminen 400 lira değerindedir.

Çorumun Uçtutlar mahallesinin Hacınasrullah sokağında dülger Abdullah kızı Nuriye ve kardeşleri Halil ve Kadriye aralarında müşterek olan ve kabili kısmet olmadığından satılarak şuyuun izalesi Çorum Sulh Hukuk mahkemesinin 13-9-940 tarih ve 527 - 301 Nolu ilâmile hüküm altına alınan ve yukarıda hudut vesairesi yazılı bulunan bir bab hane gazete ile ilânından ve ilânnamelerinin tebliğ ve talikından itibaren 30 gün müddetle açık artırmaya çıkarılmıştır. Hitamı olan 3-1-941 cuma günü saat 14 de mahkeme kaleminde icra edilecektir. Bu gayri menkule konulacak pey muhammen kıymetinin yüzde yetmiş beşini doldurmadığı surette en çok artıranın taahhüdü baki kalmak şartile ihale 15 gün daha uzatılarak hitamı olan 17-1-941 çuma günü aynı saatte ve mahkeme kaleminde yapılacaktır. Artırma şartnamesi her gün herkese açıktır. Bu gayri menkul ile alâkası olanların yirmi gün içinde evrakı müsbitelerile birlikte müracaat etmedikleri takdirde ve hakları tapu sicillile sabit olmadıkça satış bedelinin paylaştırılmasından hariç kalacaklardır. Talip olanların muhammen kıymetinin yüzde yedi buçuğu nisbetinde pey akçasını veya millî bir bankanın mektubunu hamilen gelmeleri ilân olunur.

Asliye Huhuk Hakimliğinden

Kaip: Kırşehir vilâyetinin Mulla oğlu mahallesinden 83 sayılı hane nüfusunda kayitli Çorumlu Gödek oğlu Nustafa karısı ve Meryem kızı Ayşeye.

Çorumun Karamançavuş mahallesinin Burhankâhya sokağından Satılmış oğlu Mustafa karısı Haticenin aleyhinize açtığı subutu talak davasında ikametgâhınızın meçhul addiyle ilânen size davetiye ve giyap kararı tebliğ olunduktan sonra giyabınızda cari duruşma sonunda davacı Haticenin müteveffa kocası Satılmış oğlu Mustafa ile 339 senesinde ahkâmı sabıka zamanında evli bulunduğu halde bundan sonra sizin Mustafa ile müahharen kanunu medenî içinde 11-12-929 tarihinde evlenmiş olduğunuz Kırşehir Mulla oğlu mahallesinin 83 numaralı hanesinde kayit edilmiş olduğu görüldüğünden ölü Mustafanın Hatice ile ahkâmı sabıka zamanında evli bulundukları halde müahharen kanunu medenî içinde müddeialeyhe mezbure Ayşe ile vuku bulan nikâhın butlanına ve Hatice ile olan nikâhın nüfusa tesciline kabili temyiz olmak üzere 25-10-940 tarihinde karar verildiği ve keyfiyetinde sabıkı misilli gazete ile ilânen size tebligide karar iktizasından bulunduğu işbu ilâm hülâsasının ilânı tarihi hükmün size tebliği tarihi ad olunacağından ilândan bilitibar onbeş gün zarfında kanunî haklarınızı istimal etmediğiniz takdirde hükmün kesbi katiyet edeceği ilânen tebliğ olunur.

(Telgraf muhabere bilgisi olan orta mektep mezunu memur alınacak)

P. T. T. Umumî Müdürlüğünden

1 - İdaremiz münhallerine orta mektep mezunu ve telgraf muhaberesine vakıf olmak üzere alınacak maaşlı veya ücretli memurlar için müsabaka imtihanı yapılacaktır.

2 - Müsabakada muvaffak olanların idarenin teklif edeceği yerlerde memuriyet kabul etmeleri şarttır.

3 - Müsabakada muvaffak olanlara 3656 sayılı kanun hükmüne göre 15 lira maaş veya 60 lira ücret verilecektir.

4 - İdare dahilinden müsabakaya iştirak edecek hat baş bakıcı, baş müvezzi ve bakıcı ve müvezzilerin 30 yaşından evvel idareye intisap etmiş olmaları şarttır.

5 - İdare haricinde müsabakaya girmek isteyenlerle halen idare dahilinde bulunan muvakkat memur, muvakkat bakıcı ve müvezzilerin 788 sayılı memurin kanununun 4 üncü maddesindeki şartları haiz olmaları ve devlet memuriyetine ilk defa alınacakların 30 yaşını geçmemiş bulunmaları lâzımdır.

6 - Halen idarede müstahdem olanlardan müsabakaya girmek isteyenler 20-12-940 cuma günü akşamına kadar bir dilekçe ile ve idare haricinden girmek isteyenlerde yine mezkûr tarih akşamına kadar dilekçe ve evrakı müsbitelerile birlikte imtihanların icra olunacağı P. T. T. Merkez Müdürlüklerine müracaat edeceklerdir.

7 - Müsabaka Vilâyet P.T.T. Merkez Müdürlüklerinde muhabereden 25-12-940 çarşamba günü saat 9 da yapılacak muhabere bilgisini isbat edenler umumî bilgilerden de 26 12-940 perşembe günü saat 9 da yapılacaktır. 1-3

ASKERİ S. A. KOMİSYONUNDAN

1 - Kapalı zarf usulile ikinci defa eksiltmeye konmuş olan (275000) kilo kuru ota yine istekli çıkmadığından kanunun 40 ıncı maddesi mucibince bir ay pazarlığa bırakılmıştır.

2 - Eksiltmesi 10-12-940 salı günü saat 10 da Çorum ordu evindeki As. Sa. Al. Komisyonunda yapılacaktır.

3 - Muhammen bedeli 8937,50 ilk teminatı 671 liradır.

4 - İsteklilerin belli gün ve saatte ilk teminatlarile beraber komisyona müracaatları ilân olunur. 4-4

ASKERİ S. A. KOMİSYONUNDAN

1 - Kapalı zarf usulile ikinci defa eksiltmeye konmuş olan (84000) kilo bulgura yine istekli çıkmadığından kanunun 40 ıncı maddesi mucibince bir ay zarfında pazarlıkla alınacaktır.

2 - Eksiltmesi 6-12-940 cuma günü saat 10 da Çorum ordu evindeki As. Sa. Al. komisyonunda yapılacaktır.

3 - Muhammen bedeli 8400 ilk teminatı 630 liradır.

İsteklilerin belli gün ve saatte ilk teminatlarile beraber komisyona müracaatları ilân olunur. 4-4

ASKSRİ S. A. KOMİSYONUNDAN

1 - Kapalı zarf usulile ikinci defa eksiltmeye konmuş olan (50000) kilo kuru fasulyaya yine istekli çıkmadığından kanunun 40 ıncı maddesi mucibince bir ay pazarlığa bırakılmıştır.

2 - Eksiltmesi 7-12-940 cumartesi günü saat 10 da Çorum ordu evindeki As. Sa. Al. Komisyonunda yapılacaktır.

3 - Muhammen bedeli 8250 ilk teminatı 619 liradır.

4 - İsteklilerin belli gün ve saatte ilk teminatlarile beraber komisyona müracaatları ilân olunur. 4-4

ASKERİ S. A. KOMİSYONUNDAN

1 - Kapalı zarf usulile ikinci defa eksiltmeye konmuş olan (480000) kilo arpaya yine istekli çıkmadığından kanunun 40 ıncı maddesi mucibince bir ay pazarlığa bırakılmıştır.

2 - Eksiltmesi 9-12-940 pazartesi günü saat 10 da Çorum ordu evindeki As. Sa. Al. Komisyonunda yapılacaktır.

3 - Muhammen bedeli 19200 ilk teminatı 1440 liradır.

4 - İsteklilerin belli gün ve saatte ilk teminatlarile beraber komisyona müracaatları ilân olunur. 4 4

ASKERİ SA. AL. KOMİSYONUNDAN

1 - Kapalı zarf usulile eksiltmeye konulmuş olan (200000) kilo sığır etine yine istekli çıkmadığından kanunun 40 ıncı maddesi mucibince eksiltme uzatılmıştır.

2 - Eksiltmesi 9-12-940 pazartesi günü saat 10 da Çorum Ordu evi As. Sa. Al. Ko. Rs. yapılacaktır.

3 - Muhammen bedeli 40000 ilk teminatı 3000 liradır.

4 - Taahhüde girecek müteahhide bir senelik tutarı olan et bedelinin üçte biri avans olarak verilecek bu verilen peşin para taahhüdün son taksitlerine mahsup edilecektir.

5 - İsteklilerin belli gün ve saatte teklif mektuplarile beraber komisyona müracaatları ilân olunur. 3-3

ASKERİ SA. AL. KOMİSYONUNDAN

1 - Kapalı zarf usulile eksiltmeye konılmış olan (1200000) kilo oduna yine istekli çıkmadığından kanunun 40 inci maddesi mucibince ekeiltmesi uzatılmıştır.

2 - Eksiltmesi 16-12-940 Pazartesi günü saat 10 da Çorum Ordu Evi As. Sa. Al. Ko. Rs. yapılacaktır.

3 - Muhammen bedeli (18000) ilk teminatı (1350) liradır.

4 - Taahhüde girecek müteahhide bir senelik tutarı olan odun bedelinin üçte biri avans olarak verilecek bu verilen peşin para taahhüdün son taksitlerine mahsup edilecektir.

5 - İsteklilerin belli gün ve saatde teklif mektuplarile beraber komisyona müracaatları.

6 - Şartnamesi her gün komisyona müracaatla görülebilir. 2-2

Vakıflar Memurluğundan

Suğurlu kazasında 19 parça gayri menkulün milkiyeti peşin para ile ve bir ay müddetle satlığa çıkırılmıştır.

İhalesi 25-12-940 çarşanba günü saat 14 de yapılacağından Sunğurluda evkaf satış komsiyonuna taliplerin muracaatları ilân olunur. 2-3

MEMUR ALINACAK

P. T. T. Umumî Müdürlüğünden

1 - İdaremizde münhal maaşlı ve ücretli memuriyetlere orta mektep mezunları müsabaka ile alınacaktır.

2 - Müsabakada muvaffak olanların idarenin teklif edeceği yerde memuriyet kabul etmeleri şarttır.

3 - Müsabakada muvaffak olanlara 3656 sayılı kanun hükmüne göre 15 lira aslî maaş veya 60 lira ücret verilecektir.

4 - İsteklilerin 788 sayılı memurin kanununun dördüncü maddesindeki şartları haiz olmaları ve devlet memuriyetine ilk defa gireceklerin otuz yaşını geçmemiş olmaları lâzımdır.

5 - Müsabakaya girmek isteyenlerin 20-12-940 günü akşamına kadar dilekçe ve evrakı müsbitelerile birlikte imtihanların icra olunacağı P. T. T. Merkez Müdürlüklerine müracaat etmelidir.

6 - Müsabaka her vilâyette P. T. T. Merkez Müdürlüklerinde 23-12-940 tarihine müsadif pazartesi günü saat 9 da yapılacaktır. 2-4

Daimî Encümenden

1 - 12-11-940 tarihinden itibaren açık artırma müddeti on gün uzatılan vilâyetin 36 modeli şavorle marka yedek parçalarile birlikte bir adet binek hizmet otomobiline talip çıkmadığından 2490 sayılı hanunun 43 üncü maddesinin son fıkrasına tevfikan bir ay içinde pazarlıkla muamelesi temamlanmak üzre açık artırma müddeti uzatılmıştır.

2 - Muvakkat teminat; 45 liradır.

3 - Muhammen bedeli 600 liradır.

4 - Talip olanların muvakat teminatlarile birlikte bir ay içinde vilâyet encümenine müracaatları ilân olunur. 2-4

İlân

Cevheri vakfının Sungurludaki Suluhan içinde bulunan eski kahve yıkılarak tadilen inşa edilecektir. İnşaat bedeli keşfi mucibince 4431 lira olup artırma ve eksiltme kanunu dairesinde istekliye ihale olunacaktır. İhale gazete ile ilân tarihinden itibaren 20 gün müddetle eksiltmeye konulmuş olduğundan isteklilerin teminatı muvakkatelerile beraber ihale gününde vakfın mütevellisine müracaatları ilân olunur.

Cevheri Vakfı Mütevellisi
Hasan Sav

Tapu Sicil Muhafızlığından

Kazıklıkaya köyünün harman yeri ve tekir yolu mevkilerinde beş kıta tarla ve köy civarında harman yeri minelkadim senetsiz olarak Osman kâhya oğlu Ömerin tasarrufunda iken 328 de ölümile mirasçılarına intikal ve halende şayıan zilyet bulunduklarından babsile vereseden yalnız Zekiye hissesinin tescilini talep edilmesine binaen tasarruf hususunu tesbit ve tahakkuk için 21-12-940 tarihinde mahallinde tahkikat yapılacağından bu meyanda tapulu olan diğer dört tarla ve bir haneninde evsafı ve hukukî kıymetini gaip edüp etmediği de tesbit edileceğinden her hangi bir aynı hak ve tasarruf iddiasında bulunanların evrakı müsbitelerile o güne kadar tapu sicil muhafızlığına ve o günde mahallindeki memurumuza müracaatlari ilân olunur.

ZAYİ MÜHÜR

Askerî malûliyetten almakta olduğum maaş cüzdanımda tatbikli isim mührümü gaip ettim. Bu kerre yenisini alarak tatbik ettiriyorum. Eski mührün hükmü olmadığını ilân eylerim.

Çorumun Kılıçveran Köyünden
İsmail Kantar

Yeni Sinema

Sinema idaresince büyük fedakârlıklarla celbedilen mevsimin en son ve büyük filimleri

Perşembe günü akşamı
BAYANLAR

Cumartesi günü akşamı
ÇILGIN BAKİRE

Pazartesi günü akşamı
CEHENNEM MAHKÛMLARI

KURULUŞ TARİHİ: 1921

İDARE YERİ
vilâyet matbaası

ÇORUM

- HER HAFTA ÇIKAR VİLÂYET GAZETESİDİR -

YIL: 19 — No. 1051

Çarşamba

11 - I. Kânun - 1940
Nushası - 2 - kuruştur.

Nakil Vasıtalarından Başka Işık Maskeleme Kaydi Bugün Kalktı

Baş Vekâeltten
TEBLİĞ EDİLMİŞTİR

15-11-940 tarihinde alınan karar üzerine ışıkları söndürme ve karartma nizamnamesinin tatbikatı hakkında memleketin her tarafından alınan malûmat, vatandaşların bu vazifeye uymak hususunda gösterdikleri yüksek hassasiyeti memnuniyetle tebarüz ettirmiştir. Bu arada bir çok noksanlar tamamlanmış ve bir çok acemilikler düzeltilmiştir.

Dün Vekiller Heyetinin aldığı ikinci bir kararla, evvelce konulan memnuiyetlerin bir kısmı kaldırılmış bulunmaktadır.

Sayın halkımızın, bundan sonra, zaman zaman habersiz olarak yapılacak tecrübeleri göz önünde tutarak evlerinde, dükkânlarında hazırladıkları tertibatı iyice muhafaza etmelerini ve idarî makamlar tarafından verileck emir ve tebligata uymalarını rica ederim.

Kararname:
15 11-940 tarih ve 2-14660

— Devamı 3 üncü sayfada —

TİMES'İN MAKALESİ
Türkler karagün dostluğunu isbat etmişlerdir diyor

Lordra 9 (a.a) - Türkiye ile ticarî anlaşmadan bahseden Times gazetesi başmakalesinde şunları yazmaktadır:

«İngilterenin bu kadar azimkâr dostu olan Türkiye ile ticaret hacmini çoğaltacak olan her türlü tedbirler, İngilterede hararetle karşılanacaktır.

Temmuzda, Fransanın hezimetinden sonra herkes İngiliz imparatorluğunun günlerinin artık sayılı olduğunu zannettiği bir sırada Türk hükûmeti, taahhüdatına riayet hususundaki azmini ve İngilizlere karşı olan dostluğunu izhar etmiştir. Bu suretle Türkler «Karagün dostu» olduklorını İngiltereye ispat etmiş bulunmaktadır.

İngiltere Türkiyeden gıdaî maddelerle iptidaî maddeler alacaktır. Buna mukabil Türkiye de bizden muhtelif malzeme, lokomotif, demiryolu malzemesi, pamuklu, yünlü ve saire alacak. Bu mübadeleler iyi istikamete doğru atılan yeni birer adım teşkil ettiği gibi İngiliz - Türk dostluğunun yeni bir tezahürü olarak da büyük bir kıymeti haiz bulunmaktadır.»

Benzin, Gazyağı Ve Motorin Fiatıarı Hakkında

Ticaret Vekâletinden tebliğ edilmiştir:

1 - Son defa İngiltere'den memleketimize ithal edilen teneke levha fiyatlarının yüksekliğine mebni bu levhalardan imâl edilen mayi mahrukat vazına mahsus teneke kapların maliyeti arttığından dolayı 23 Birinciteşrin 1940 tarihindenberi carî bulunan mayi mahrukat fiyaları 29 sayılı Millî Korunma kararnamesine istinaden yeniden tesbit edilmiş ve 10 Birincikânun salı gününden itibaren meriyet mevkiine konulmuştur.

Mayi mahrukat maliyet fiyatlarında her hangi bir tebeddül vuku bulmadığı cihetle fiyat artması münhasıran tenekeli olarak satılan mayi mahrukata raci olup bu maddelerin dökme satış fiyatlarında bir değişiklik vukua gelmemiştir.

Binaenaleyh tesisat mevcut bulunan mahallerdeki dökme satışlar evelce alâkadarlara tebliğ edilmiş bulunan eski fiyatlar üzerinden cereyan edecektir.

Buna nazaran benzin, gazyağı ve motorinin İstanbul, İzmir ve İskenderun depo esas fiyatları şunlardır:

	Kr.	Sa.
Benzin dökme kilosu	31	28
» » litresi	22	83
» çift büyük teneke	893	94
Gazyağı dökme kilosu	18	34
» » litresi	15	03
» çift büyük teneke	652	67
» tek küçük teneke	92	35
Motorin dökme kilosu	11	36
» çift büyük teneke	452	74

2 - Benzin ve gazyağının Ankara, İstanbul ve İzmirde dökme olarak satış fiatları şunlardır.

	Benzin litresi kuruş	Gazyağı kilosu kuruş	Gazyağı dökme litresi kuruş
Ankara	27.85	24.80	20.35
İstanbul	25.10	10.55	16.05
İzmir	25.15	19.70	16.15

3 - Ankara, İstanbul ve İzmirde tenekeli benzin ve gazyağı azamî satış fiatları şunlardır.

	Benzin çift büyük teneke kuruş	Gazyağı çift büyük teneke kuruş	Gazyağı tek küçük teneke kuruş
Ankara	1060	820	113
İstanbul	955	690	97
İzmir	960	695	101

4 - Diğer yerlerde gazyağı ve benzinin azamî satış fiatları, yukarıda 1 numara altında gösterilen depo esas fiatlarına nakliye ve teslim masraflarının, mahallî rüsumun, şirket bayilerine verilen kârın ve listesi vekâlete tevdi edilen yerlerde ise parekende satıcı iskontosunun ilâvesi suretiyle tayin ve tesbit edilir.

5 - Her yerde halen carî motorin azamî satış fiatlarına mahallî istihlak rüsumunda ve nakliye masraflarında bir değişiklik vuku bulmuş değilse,

Çift büyük teneke başına 24 kuruş 84 santim zammedilmiştir.

Motorinin dökme fiyatlarında bir değişiklik yoktur.

6 - Bu fiyatlar şirket bayii bulunan mahallerdeki en büyük mülkiye memuruna fiyat murakabe komisyonlarına ve mıntaka ticaret müdürlüklerine tegrafla bildirilmiştir. (a.a)

Türk parasını koruma kanununun müddeti temdit edilecek

Türk parası kıymetini koruma kanununun meriyet müddeti Şubat 1941 ayı içinde bitecektir. Hükûmet bu kanun müddetinin 3 sene daha uzatılması hakkında bir kanun projesi hazırlayarak Büyük Millet Meclisine sevket miştir.

SUNGURLU KAYMAKAMI

Haber aldığımıza göre, Sungurlu kazası Kaymakamı Adil Denktaş bu kerre Alanya kazası Kaymakamlığına naklen tayin kılınmıştır.

ARTIRMA VE YERLİ MALI HAFTASI

Artırma ve yerli malı haftası yarın başlayacaktır. Bu haftanın şehrimizde lâyik olduğu değerle icrası için icap eden makamlarca hazırlıklar yapılmıştır

Bu haftaya aid olarak tasarruf ve yerli malı Kurumu şehrimiz şubesince de zengin bir program hazırlanmıştır.

Yurddaş:
Birikmiş paralarını elinde tutma. Bankalara yatırki işlesin .Ve işlerimiz genişlesin.
Ulusal Ekonomi ve arttırma kurumu

Kararname

2
Kararname No : 14710

3491 Sayılı kanunun 8 inci maddesinin 2 inci fıkrası mucibince Toprak mahsulleri Ofisi tarafından memleket ihtiyatı olarak buğday, çavdar, arpa ve yulaf mahsullerinden stok yapılması hakkındaki ilişik kararın meriyete konulması; Ticaret Vekilliğinin 28-11-1940 tarih ve 4 - 9112 sayılı teklifi üzerine İcra Vekilleri Heyetinin 28-11-1940 tarihli toplantısında kabul olunmuştur.

KARAR

Madde 1 - 3491 sayılı kanunun 8 inci maddesinin 2 inci fıkrası mucibince, Toprak Mahsulleri Ofisi, buğday, çavdar, arpa ve yulaf mahsullerinden memleket ihtiyatı olarak stoklar vücude getirmeğe memur edilmiştir.

Bu stoklar:

a) 3491 sayılı kanunun 2 inci madesinin A fıkrası hükümlerine tevfikan alınacak,

b) Millî Korunma Kanununun 14 üncü maddesi hükümlerine istinaden, lüzumuna göre, İcra Vekilleri Heyeti kararı ile değer fiatı mukabilinde el konarak Ofise devredilecek,

c) Sair suretlerle Ofis tarafından satın alınacak veya Ofis emrine verilecek,

Mahsullerden teşekkül eder.

Madde 2 - Bu stoklardan:

a) 3491 sayılı kanunun 2 inci maddesinin B fıkrası hükümlerine,

b) Aynı kanunun 21 ve 22 inci maddeleri hükümlerine tevfikan ve

c) Bunlardan başka, müstehlikin ihtiyaçlarını temizen peşin para mukabilinde satış yapılır.

Madde 3 - Devlet Limanları İşletmesi Umum Müdürlüğü ile Devlet Demiryolları ve Devlet Denizyolları İdareleri Ofisce vaki olacak kara ve deniz nakil vasıtaları ve nakliyat taleplerini, askeri nakliyat hariç olmak üzere, sıra gözetmeksizin tercihan is'af ederler.

Madde 4 - Bu karar neşri tarihinden itibaren meridir.

2
Kararname No : 14711

Toprak Mahsulleri Ofisinin iştigal mevzuları arasında bulunan buğday, çavdar, arpa ve yulafın 3491 sayılı kanunun 2 inci maddesinin A fıkrasına göre mübayaa yerleri, fiat ve şartlarına

Çiftçi:
Daha çok ek ki, kesen de o kadar şişsin.
Ulusal Ekonomi ve Arttırma Kurumu

Yurddaş:
Türk ordusuna güvendiğin gibi Türk parasına da güven.
Ulusal Ekonomi ve Arttırma Kurumu

aid ilişik kararın meriyete konulması; Ticaret Vekilliğinin 28-11-1940 tarih ve 4 - 9112 sayılı tezkeresile yapılan teklifi üzerine İcra Vekilleri Heyetinin 28-11-1940 tarihli toplantısında kabul olunmuştur.

KARAR

Madde 1 - Toprak Mahsulleri Ofisinin iştigal mevzuları arasında bulunan buğday, çavdar, arpa ve yulafın, 3491 sayılı kanunun 2 inci maddesinin A fıkrası hükümleri mucibince mübayaa yerleri, fiat ve şartları aşağıdaki maddelerde ve merbut I, II, III ve IV numaralı cetvellerde yazılı olduğu veçhile tesbit edilmiştir.

Madde 2 - Bir liman veya istasyondan üç kilometreden uzak olan mübayaa yerlerinin satın alma fiatları, Toprak Mahsulleri Ofisi ile mahallin belediyesi tarafından müştereken tesbit olunacak nakliye masrafları düşüldükten sonra elde edilecek fiatlardır. Bu nakliye masrafları her sene kampanya başlangıcından itibaren her üç ayda bir tesbit olunur.

Madde 3 - Alım merkezleri, çevreleri ile birlikte birer mıntaka teşkil ederler. Bu mıntakalar dahilinde Toprak Mahsulleri Ofisince lüzum görülecek yerlere alım merkezlerine bağlı ekipler gönderilerek müstahsillerin malları bu ekipler vasıtasile satın alınır. Bu takdirde ekipin mübayaa fiat ve şartları, bağlı bulunduğu merkez için bu karar ile tesbit olunacak fiat ve şartlardır.

Madde 4 - 9-9-1940 tarih ve 2-14271 sayılı kararname mülgadır.

Madde 5 - Bu karar neşri tarihinden itibaren mer'idir.

I NUMARALI CETVEL

A) Toprak Mahsulleri Ofisinin Buğday mübayaa yerleri, menşe ve nevilerine göre fiatları

Mübayaa yerleri	(a) Ekstra buğdaylar Kilosu kuruş	(b) Ekstradan gayri buğdaylar Kilosu kuruş
Adana, Akçakale, Antalya, Ceyhan İskenderun, Kars, Mardin, Mürşitpınar, Siverek, Urfa, Tarsus,	7,75	7,25
Afyon, Akdağmadeni, Aksaray, Akşehir, Amasya, Ankara, Armağan, Balıkesir, Bandırma, Bayburt, Beylikahır, Bismil, Boğazlıyan, Bolvadın, Bor, Bozüyük, Burdur, Çanakkale, Çankırı, Çardak, Çay, Çerikli, Çivril, Çorlu, Çorum, Çumra, Denizli, Dinar, Diyarbakır, Edirne, Elbistan, Emirdağ, Ereğli, Erzincan, Erzurum, Eskişehir, Fakılı, Ilgın, Karabiga, Karaman, Karaköse, Kayseri, Keşan, Kırşehir, Konya, Kunduz, Kütahya, Lüleburgaz, Pehlivanköyü, Polatlı, Sandıklı, Sarayönü, Sarıoğlan, Sivas, Şarkışla, Şefaatli, Tekirdağı, Tercan, Uşak, Uzunköprü, Yahşihan, Yazıhan, Yerköy, Yıldızeli, Yozgad ve Zile.	8,50	8,00

B) Buğday nevilerinin vasıfları

a) Ekstra buğdaylar:

Satın alınabilme şartlarını haiz olup yüzde üçten fazla çavdarı, yüzde üçten fazla ecnebi maddesi bulunmıyen ve Hektolitre vezni 76 kilogramdan aşağı olmıyan sert veya yumuşak buğdaylardır.

b) Ekstradan gayri buğdaylar: Satın alınabilme şartlarını haiz olup yüzde 5 den fazla çavdarı ve yüzde 4 den fazla ecnebi maddesi bulunmıyan ve Hektolitre vezni 75 kilogramdan aşağı olmıyan bilûmum buğdaylardır.

Vasıfları yukarıdaki evsafın dununda olan buğdayların fiatından 3491 sayılı kanunun ikinci maddesinin A fıkrasının son bendi mucibince Ofisce kabul edilecek esaslar dairesinde tenzilât yapılır.

II NUMARALI CETVEL

A) Toprak Mahsulleri Ofisinin çavdar satın alma yerleri ve fiatları

Mübayaa yerleri	Kilosu	Kuruş
Adana, Afyon, Akdağmadeni, Akçakale, Aksaray, Akşekir, Amasya, Ankara, Antalya, Armağan, Balıkesir, Bandırma, Bayburt, Beylikahır, Bismil, Boğazlıyan, Bolvadin, Bor, Bozüyük, Burdur, Ceyhan, Çanakkale, Çankırı, Çardak, Çay, Çerikli, Çivril, Çorlu, Çorum, Çumra. Denizli Dinar, Diyarbakır, Edirne, Elbistan, Emirdağı, Ereğli, Erzincan, Erzurum, Eskişehir, Fakılı, İskenderun, Ilgın, Karabiga, Karaköse, Karaman, Kars, Kayseri, Keşan, Kırşehir, Konya, Kunduz, Kütahya Lüleburgaz, Mardin' Mürşitpınar, Pehlivanköyü, Polatlı, Sandıklı, Sarayönü, Sarıoğlan, Sivas, Siverek, Şarkışla, Şefaatli, Tarsus, Tekirdağı, Tercan, Urfa, Uşak, Uzunköprü, Yahşihan, Yazıhan, Yerköy, Yıldızeli, Yözgat ve Zile.	6,00	

B) Çavdarın vasıfları:

Satın alınabilme şartlarını haiz olup ecnebi maddesi yüzde 4 den, buğdaydan gayri unlu maddesi yüzde 5 den fazla olmayan ve hektolitre vezni 70 kilogram ve daha yukarı olan çavdarlardır.

Vasıfları yukarıdaki evsafın dununda olan çavdarların fiatlarından 3491 sayılı kanunun 2 inci maddesinin (A) fıkrasının son bendi mucibince Ofisce kabul edilecek esaslar dairesinde tenzilât yapılır.

III NUMARALI CETVEl

A) Toprak Mahsulleri Ofisinin Arpa satın alma yerleri, menşe ve nevilerine göre fiatları

Mübayaa yerleri	(a) Ekstra (Kilosu Kr)	(b) Beyaz (Kilosu Kr)	(c) siyah ve çakır (Kilosu Kr)
Antalya, Tarsus, Ceyhan, Adana ve İskenderun	5,75	5,50	5,25
Akçakale, Bismil, Diyarbakır, Kars, Mardin, Mürşitpınar, Siverek, Urfa, Balıkesir, Bandırma, Çanakkale, Çorlu, Edirne, Keşan, Lüleburgaz, Pehlivanköyü, Uzunköprü, Afyon, Akdağmadeni, Aksaray, Eskişehir, Amasya, Ankara, Armağan, Bayburt, Beylikahır, Boğazlıyan, Bolvadin, Bor, Bozüyük, Burdur, Çankırı, Çardak, Çay, Çerikli, Çivril, Çorum, Çumra, Denizli, Dinar, Elbistan, Emirdağı, Ereğli, Erzincan, Erzurum, Eskişehir, Fakılı, Ilgın, Karabiga, Karaman, Karaköse, Kayseri, Kırşehir, Konya, Kunduz, Kütahya, Polatlı, Sandıklı, Sarayönü, Sarıoğlan, Sivas, Şarkışla, Şefaatli, Tekirdağı, Tercan, Uşak, Yahşihan, Yazıhan, Yerköy, Yıldızeli, Yozgat, Zile.	6,25	6,00	5,75

B) Arpa nevilerinin vasıfları

a) Eksrtra arpalar:

Satın alınabilme şartlarını haiz olup, ecnebi, maddesi yüzde 3 den, unlu maddesi yüzde 3 den, delicesi yüzde 1 - 2 den ve siyah tanesi yüzde 3 den fazla olmayan ve hektolitre vezni 61 kilogramdan daha yukarı olan beyaz arpalardır.

b) Beyaz arpalar:

Satın alınabilme şartlarını haiz olup, ecnebi maddesi yüzde 4 den unlu maddesi yüzde 5 den, siyah taneleri yüzde 5 den fazla olmayan ve hektolitre vezni 61 kilogramdan aşağı olmayan beyaz arpalardır.

Vasıfları yukarıdaki evsafın dununda olan beyaz arpaların fiatından 3491 sayılı kanunun 2 inci maddesinin (A) fıkrasının son bendi mucibince Ofisce kabul edilecek esaslar dairesinde tenzilât yapılır.

c) Siyah ve çakır arpalar:

Satın alınabilme şartlarını haiz olup, ecnebi maddesi yüzde 4 den ve unlu maddesi yüzde 5 den fazla olmayan ve hektolitre vezni 61 kilogramdan aşağı olmayan siyah arpalarla siyah tanesi yüzde 5 den fazla bulunan beyaz arpalardır.

Vasıfları yukarıdaki evsafın dununda bulunan arpa fiatlarının 9491 numaralı kanunun 2 inci maddesinin (A) fıkrasının son bendi mucibince Ofisce kabul edilecek esaslar mucibince tenzilât yapılır.

Kararname

— Üçüncü sahifenin devamı —

Aşağıda yazılı hakikî ve hükmî şahıslar bu mecburiyetten müstesnadır,

a) 500 kilodan fazla buğday ve çavdarı olmıyan bilûmum şahıslar,

b) Umumî muvazeneye dahil dairelerle, mülhak ve hususî bütçe ile idare olunan daireler, vilâyet hususî idareleri, belediyeler.

c) Toprak MahsulleriOfisi.

Madde 2 - Buğday ve çavdar için ayrı birer beyanname virilir. Beyannamelere dercedilecek malûmat şunlardir:

a) Beyanname sahibinin adı, soy adi, varsa ticarî unvanı adresi,

b) Malın nev'i, evsafı ve miktarı.

c) Malın bulunduğu yerler,

d) Beyannamenin tanzim olunduğu tarih ve imza.

Madda 3 - Bahsi geçen mahallerdeki silo, depo ve umumî mağaza gibi emaneten hububat muhafaza edilen mahaller ve değirmenlerin sahipleri veya idareleri ve bilûmum bankalar rehin veya teminat olarak veya sair her hangi bir suretle muhafaza ettikleri buğday ve çavdarların miktar, nevi ve sahiplerini gösteren bir listeyi aynı müddet zarfında mahalli en büyük mülkiye memuruna tevdi edeceklerdir.

Madde 4 - Beyannameler mahallin en büyük mülkiye memuru tarafından makbuz mukabilinde alınır ve vakit geçirilmeksizin Toprak Mahsulleri Ofisinin mahallî veya en yakın teşkilâtına yine makbuz mukabilinde tevdi edilir.

Madde 5 - Millî Korunma Kanununun 14 üncü maddesi hükümlerine müsteniden, zahire ticaretile uğraşmayan müstahsiller den gayri bilûmum hakikî ve hükmî şahıslara aid olup işbu kararın neşri tarihinde aşağıda yazılı mahallerde bulunan buğday ve çavdarlara değer fiatları peşinen tediye olunarak mübayaa edilmek üzere, hükümetçe el konmuştur:

a) Şehir veya kasabanın Belediye hudutları dahiline münhasır olmak üzere: Afyonkarahisar, Akdağmadeni, Aksaray, Akşehir, Amasya, Ankara, Bismil, Boğazlıyan, Bolvadin. Bor, Bozüyük Burdur, Cihanbeyli, Çankırı, Çay, Çivril, Çumra, Denizli, Dinar, Diyarbakır, Ereğli, Konya, Eskişehir, Emirdağ, İstanbul (ve vilâyete bağlı kaza merkezleri), İzmir, Ilgın, Karaman, Kayseri, Kırşehir, Konya, Kütahya, Mardin, Polâtlı, Sandıklı, Samsun, Siverek, Sivas, Şarkışla, Urfa, Yıldızeli, Yozgat, Zile,

b) Demiryolu istasyonlarına münhasır olmak üzere: Bozüyükten başlıyarak, Eskişehir - Ankara - Erzurum hattının Armağanda nihayet bulan kısmı,

Eskişehirden başlıyarak, Eskişehir - Afyon - Konya - Adana hattının Ulukışlada nihayetlenen kısmı,

Kayseri - Ulukışla hattının tamamı,

Samsun - Sıvas hattının tamamı,

Afyonkarahisardan başlıyarak, Afyonkarahisar - Denizli - İzmir hattının Denizlide nihayetlenen kısmı,

Cenup demiryollarının Mürşitpınardan başlıyarak Mardin istasyonunda nihayetlenen kısmı,

Üzerinde bulunan bilûmum istasyonlar.

«İstasyonlar», tabiri tren durakларının istimlâk hudutları dahilindeki mahallere maksur olmayıp istasyonların bulunduk ları köy, kasaba ve şehirlere de şamildir.

Madde 6 - Aşağıda yazılı hakiki ve hükmî şahıslara ait olan buğday ve çavdarlar, Hükûmetçe el konma hükmünden müstesnadır.

a) 500 kilodan fazla malı olmayan bilûmum şahıslara ait buğday ve çavdarlar,

b) Değirmencilere ait olmak üzere değirmende ve müştemilâtında bulunan buğday ve çavdarlar,

c) Umumî muvazeneye dahil dairelerle mülhak ve hususi bütçe ile idare edilen daireler vilâyet hususî idareleri, belediyeler, Toprak Mahsulleri Ofisi ve Devlet Ziraat İşletmeleri kurumuna ait bugday ve çavdarlar.

Madd - 7 Yukarıki hükümler mucibince el konan buğday ve çavdarları, bedelini peşinen ödemek suretile, tesellüm etmeğe Toprak Mahsulleri Ofisi memur edilmiştir.

Madde 8- Toprak Mahsulleri Ofisi tarafından tediye edilecek diğer fiatlar aşağıda yazılı olduğu veçhile tesbit edilmiştir.

Beşinci maddenin a ve b fıkralarında yazılı mahallerden:

	Kilosu Kuruş
a) Urfa ve Mardin vilâyetleri dahilinde bulunan yerlerde	
Ekstra buğdaylar	7,75
Ekstradan gayri buğdaylar	7,25
Çavdar	6,00
b) Eskişehir, Kütahya, Afyon, Burdur, Denizli, Konya, Niğde, Kayseri, Kırşehir, Yozgat, Ankara, Çankırı, Amasya, Sivas, Diyarbakır, Tokat vilâyetleri dahilinde bulunan yerlerde :	
Ekstra buğdaylar	8,50
Ekstradan gayri buğdaylar	8,00
Çavdar	6,00
c) Samsun vilâyeti dahilinde bulunan yerlerde :	
Ekstra buğdaylar	9,25
Ekstradan gayri buğdaylar	8,75
Çavdar	6,75
d) İstanbul, İzmir ve Bilecik vilâyetleri dahilinde bulunan yerlerde :	
Ekstra buğdaylar	9,75
Ekstradan gayri buğdaylar	9,25
Çavdar	7,25

Bu maddede bahsi geçen buğday ve çavdarların vasıfları şunlardır :

Ekstra buğdaylar : Yüzde 3 den fazla çavdarı ve yüzde 3 den fazla ecnebi maddeyi ihtiva etmeyen ve hektolitre vezni 76 kilo gramdan aşağı olmıyan sert veya yumuşak buğdaylardır,

Ekstradan gayri buğdaylar : Yüzde 5 den fazla çavdarı ve yüzde 4 den fazla ecnebi maddeyi ihtiva etmeyen ve hektolitre vezni 75 kilogramdan aşağı olmayan bilûmum buğdaylardır.

Çavdar : Yüzde 4 den fazla ecnebi maddeyi ve yüzde 5 den fazla buğdaydan gayri unlu taneleri ihtiva etmeyen ve hektolitre vezni 71 kilogramdan aşağı olmayan çavdarlardır.

Bunlardan aşağı vasıftaki buğday ve çavdarlar ile bir liman veya istasyondan 3 kilometreden uzak olan yerlerdeki buğday ve çavdarların değer fiatı, Toprak Mahsulleri Ofisinin mübayaa şartları dahilinde yukarıda yazılı fiatlardan tenzilât yapılmak suretile elde edilir.

Ofis, alâkadar herkesin talebi üzerine bu şartların neden ibaret olduğunu bildirmeğe mecburdur.

Madde 9 - Mübayaa edilecek buğday ve çavdarların muayene tarihi mahallin en büyük Mülkiye memuru tarafından usulü dairesinde ilân olunur. Bu ilâna, işbu maddenin son fıkrasında yazılı hususlar da dercedilir.

Buğday ve çavdarlrın muayenesile tesbit edilecek evsafına göre fiatlarının tayin işi, iki ofis memuru ile ziraat memuru ve bulunmayan yerlerde en büyük mülkiye memurunun terfik edeceği bir zat tarafından ve her üçü beraber olmak şartile ve mal sahibinin veya irae edeceği şahsın huzurile yapılır ve keyfiyet bir zabıt varakasile tesbit edilir.

Bu zabıt varakasında, mal sahibinin adı ve varsa ticari unvanı, adresi ve malın bulunduğu mahal ve miktarı gibi lüzumlu malûmattan başka bilhassa buğday ve çavdarların değer fiatını tayine esas olan evsafı ve sekizinci madde hükümlerine tevfikan tayin edilen mübayaa fiatı açıkça kaydedilecektir.

Mal sahibi veya mümessili, tesbit edilen vasıflara itirazı olduğu takdirde, bu itirazını derhal zabıt varakasına kaydeder, Bu itiraz, muayene neticesinden muayyen nokta veya noktalara ait olmak üzere açıkca ve sebeplerinin tasrihi suretile zabıt varakasına dercedilir.

Muayene esnasında şahsen veya temsilen hazır bulunmayanlarla hazır bulunduğu halde itirazını zabıt varakasına dercetmeyenler tayin olunan evsaf ve fiatı kabul etmiş sayılırlar.

Madde 10 - Mal sahibi veya mümessili tarafından 9 maddede yazılı olduğu veçhile itiraz vukuunda, itiraz mevzuu olan malı temsil edecek surette, asgari iki kiloluk bir nümune alınarak bunun vazedeceği kap muayene edenlerle mal sahibi veya mümesili tarafından mühürlenir ve bu nümune tahlil edilmek üzere mahallî veya en yakın ticaret ve zahire borsasına gönderilir. Borsaca verileçek tahlil raporu kat'idir. Tahsil masrafı itiraz edene aittir.

Nümunenin alınmasından itibaren, ihtilâf malın Ofis tarafından tesellüm ve nakline mani değildir.

Mal sahibi veya mümessili malın teslimi için hazır bulunmaktan veya mal sahibi tediye olunan bedeli almaktan imtina ettiği takeirde, Ofis, keyfiyeti bir zabıt varakasile tesbit ettirerek, usulü üzere tayin olunan bedeli mal sahibi namına Millî bir bankaya yatırmak suretile buğdayları tesellüm edebilir.

Madde 11 - Beyannamenin Ofisce alındığı tarihten itibaren 20 gün içinde bedeli tediye olunarak mübayaa edilmeyen buğday ve çavdarlar serbest bırakılmış sayılırlar.

Bir malın Toprak Mahsulleri Ofisinin mübayaa şartlarına uygun olmaması sebebile mübayaa edilmemesine karar verildiği takdirde, 20 günün sonu beklenmeden Ofis tarafından malın serbest olduğu alakadara tebliğ edilecektir.

Madde 12 - İşbu karar neşri tarihinden itibaren mer'idir.

Kararar No: 2—14714

Ticaret Vekilliğinin gösterdiği lüzum üzerine Millî Korunma Kanununun 31 inci maddesinin birinci fıkrasına tevfikan, tacir vasfını haiz olan ve olmayan bilûmum hakiki ve hükmî şahıslar tarafından yüz kilodan fazla buğday, çavdar, arpa ve yulaf satışlarında

mahallerine ve nevilerine göre azamî satış fiatı tesbitine dair olup Koordinasyon Heyeti Reisliğinin 28.11.1940 tarih ve 1—520 sayılı tezkeresile teklif edilen ilişik (77) numaralı kararın meriyete konulması; İcra Vekilleri Heyetinin 28.11.1940 tarihli toplantısında kabul olunmuştur,

Karar sayısı: 77

Madde 1 - Millî Korunma Kanununun 31 inci maddesinin birinci fıkrası hükümlerine müsteniden, tacir vasfını haiz olan ve olmayan bilûmum hakikî ve hükmî şahıslar tarafından yüz kilodan fazla boğday, çavdar' arpa ve yulaf satışlarında, mahallerine ve nevilerine göre tesbit edilmiş olan aşağıda yazılı azamî satış fiatları hiç bir suretle tecavüz edilemez:

	Kilosu Kuruş
BUĞDAY	
a) Ulra, Mardin vilâyetlerinde :	
Ekstra buğdaylar	7,75
Ekstradan gayri buğdaylar	7,25
b) Eskişehir, Kütahya, Afyon, Burdur, Denizli, Konya, Niğde, Kayseri, Kırşehir, Yozgat, Ankara, Çankırı, Amasya, Sivas, Diyarbakır, vilâyetleri ile Tokat'ın Zile kazasında:	
Ekstra buğdaylar	8,50
Ekstradan gayri buğdaylar	8,00
c) Samsun vilâyetinde :	
Ekstra buğdaylar	9,25
Ekstradan gayri buğdaylar	8,75
d) İstanbul, İzmir, Kocaeli, Bilecik, Balıkesir, Aydın ve Manisa vilâyetlerinde :	
Ekstra buğdaylar	9,75
Ekstradan gayri buğdaylar	9,25
e) Tekirdağı ve Çanakkale vilâyetlerinde :	
Ekstra buğdaylar	10,25
Ekstradan gayri buğdaylar	9,75
f) Edirne, Kırklareli ve Bursa vilayetlerinde :	
Ekstra buğdaylar	10,50
Ekstradan gayri buğdaylar	10,00
ÇAVDAR	
a) Eskişehir. Kütahya, Afyon, Burdur, Denizli, Konya, Niğde, Kayseri, Kırşehir, Yozgat, Ankara, Çankırı, Amasya, Sivas, Diyarbakır, Urfa, ve Mardin vilâyetleri ile Tokat'ın Zile kazasında	6,00
b) Samsun vilâyetinde	6,75
c) İstanbul, İzmir, Kocaeli, Bilecik, Balıkesir, Aydın ve Manisa vilâyetlerinde :	7,25
d) Tekirdağı ve Çanakkale vilâyetlerinde :	7,75
e) Edirne ve Kırklareli Vilâyetlerinde:	8,00
ARPA	
a) Eskişehir, Kütahya, Afyon, Burdur, Denizli, Konya, Niğde, Kayseri, Kırşehir, Yozgat, Ankara, Çankırı, Amasya, Sivas, Diyarbakır, Urfa ve Mardin vilâyetleri ile Tokat'ın Zile kazasında:	
Ekstra arpalar	6,25
Beyaz arpa	6,00
Siyah ve çakır arpa	5,75
b) Samsun vilâyetinde :	
Ekstra arpala	7,00
Beyaz arpa	6,75
Siyah ve çakır arpa	6,50
c) İstanbul, İzmir, Kocaeli, Bilecik, Bursa, Balıkesir, Manisa ve Aydın vilâyetlerinde :	
Ekstra arpalar	7,50
Beyaz arpa	7,25
Siyah ve çakır arpa	7,00
d) Çanakkale ve Tekirdağı Vilâyetlerinde:	
Ekstra arpalar	8,00
Beyaz arpa	7,75
Siyah ve çakır arpa	7,50
e) Edirne ve Kırklareli Vilâyetlerinde:	
Ekstra arpalar	8,25
Beyaz arpa	8,00
Siyah ve çakır arpa	7,75
YULAF	
a) Eskişehir. Kütahya, Afyon, Burdur, Denizli, Konya, Niğde, Kayseri, Kırşehir, Yozgat, Ankara Çankırı, Amasya, Sivas, Diyarbakır, Urfa, Mardin, Vilâyetlerinde	6,50
b) Samsun vilâyetinde:	7,25
c) İstanbul, İzmir, Kocaeli, Bilecik, Bursa, Balıkesir ve Manisa Vilâyetlerinde:	7,75
d) Çanakkale ve Tekirdağı Vilâyetlerinde:	8,25
e) Edirne ve Kırklareli Vilâyetlerinde:	8,50

Madde 2 - Birinci maddede yazılı mahsul nevilerinin vasıfları şunlardır.

Buğday: a) Ekstra buğdaylar : yüzde 3 den fazla çavdarı ve yüzde 3 den fazla ecnebi maddeyi ihtiva etmeyen ve hektolitre vezni 75 kilogramdan aşağı olmıyan sert veya yumuşak buğdaylardır.

b) Ekstradan gayri buğdaylar: yüzde 5 den fazla çavdarı ve yüzde 4 den fazla ecnebi maddeyi ihtiva etmeyen ve hektolitre vezni 75 kilogramdan aşağı olmayan bilûmum buğdaylardır.

Çavdar : yüzde 4 den fazla ecnebi maddeyi ve yüzde 5 den fazla buğdaydan gayri unlu taneleri ihtiva etmeyen ve hektolitre vezni 71 kilogramdan aşağı olmayan çavdarlardır.

Arpa: a) Ekstra arpalar: yüzde 3 den fazla ecnebi maddeyi, yüzde 3 den fazla unlu maddeleri ve yüzde 1 - 2 den fazla deliceyi ve yüzde 3 den fazla siyah taneyi ihtiva etmeyen ve hektolitre vezni 61 kilogramdan yukarı olan beyaz arpalardır.

b) Beyaz arpa: yüzde 4 den fazla ecnebi maddeyi, yüzde 5 den fazla unlu taneleri ve yüzde 5 den fazla siyah tanereri ihtiva etmeyen ve hektolitre vezni 61 kilogramdan aşağı olmayan beyaz arpalardır.

c) Siyah ve çakır arpa: yüzde 4 den fazla ecnebi maddeyi ve yüzde 5 den fazla unlu taneleri ihtiva etmeyen hektolitre vezni 61 kilogramdan aşağı olmayan siyah arpalar ile içinde yüzde 5 den fazla siyah tane bulunan beyaz arpalardır.

Yulaf: yuzde 4 den fazla ecnebi maddeyi ve yüzde 5 den fazla unlu taneleri ihtiva etmeyen ve hektolitre vezni 46 kilogramdan aşağı olmayan yulaflardır.

Madde 3 - İkinci maddede yazılı vasıflardan aşağı vasıfta olan buğday. çavdar, arpa ve yulafın fiatları birinci maddede yazılı fiatların dünunda olmak üzere alıcı ve satıcı arasında takarrür edecek fiatlarından ibarettir.

Madde 4 - Buğday koruma vergisine tâbi değirmenlerin bulundukları mahallerdeki veya en yakın mahaldaki Fiat Murakabe Komisyonları buğdayın azamî satış fiatlarını tecavüz etmemek şartile değirmenlerin buğday stokları maliyetini nazara alarak, un fiatlarını tesbit ve ilân edeceklerdir.

Madde 5 - Bu karar neşri tarihinden itibaren meridir.

—Resmi Gazeteden— 28-11-940

2395 ve 2729 Sayılı Kanunların Tadili Hakkında Kanun

Kanun No : 3840

Kabul tarihi: 24-5-1940 Neşri tarihi: 29-5-1940

— Geçn sayıdan artan —

b) Her nevi nakil ve cer vasıtasını mal sahibi veya müstecir sıfatile işletenler, inşaatta çalışan ustalar, seyyar sanatkârlar, vapur lokanta ve büfelerini işletenler, simsarlar, dellallar, at cambazları, pazarcılar, kabzımallar madrabazlar, 30 uncu maddenin son fıkrasında yazılı mükellefler nezdinde çalışan tezgâhtarlar, gündelik hayrisafi kazançlarının on iki misli.

c) Birinci maddenin D fıkrasına dahil iş ve teşebbüsler erbabile 30 uncu maddenin son fıkrasında yazılı mükellefler nezdinde çalışan muhasib, kâtip, veznedar ve kasadarlar, gündelik gayrisafi kazançlarının 20 misli.

Madde 15 - Aynı kanunun 40 ıncı maddesi aşağıdaki şekilde dekiştirilmiştir.:

Maliye Vekâletinin tensib edeceği şehirlerde Kazanç Vergisi beyannamelerinin tetkiki ile iştigal etmek üzere hesap mütehassısları ve hesap mütehassıs muavinleri kullanılır.

Hesap mütehassıslığına tayin edilebilmek için Hukuk veya İktisad Fakültelerinden veya Siyasal Bilgiler Okulundan veyahut Ticaret Mektebinin yüksek kısmından veya bunlara muadil ecnebi mekteplerden mezun bulunmak ve Maliye Müfettişliğinde, Divanı Muhasebat azalığında veya birinci sınıf mürakipliğinde, Maliye Vekâleti merkez teşkilatına dahil umum müdürlüklerde, 6 ncı ve daha yukarı derecelerdeki deftardarlık veya varidat müdürlüklerinde ve yahut bankalarda veya 3659 sayılı kanunun şümulüne dahil müesselerde muhasebecilik, muhasebeci muavinliği veya müstakil şube müdürlüğü vazifelrinde en az beş yıl veyahut hesap mütehassıs muavinliğinde en az üç yıl muvaffakiyetle çalışmış olmak şarttır.

Hesap mütehassıs muavinleri yukarıki fıkrada yazılı mekteplerden mezun olanlar arasından tayin olunur. Bunlar bir hesap mütehassıs refakatinde üç yıl staj görürler. Bir yıllık staj nihayetinden üstakillen tetkikat yapabileceği anlaşılanların hesap mütehassıs muavini unvanile müstakillen çalıştırılmaları caizdir. Hesap mütehassıs mavinleri de hesap mütehassısları salâhiyini haizdirler.

Madde 16 - Aynı kanunun 50 inci maddesi aşağıdaki şekilde değiştirilmiştir:

Gündelik gayrisafi kazançları üzerinden vergi veren mükellefler, bir müesses de hizmet kabul ederlerse o mali yılı ödemiş oldukları vergi ile karne bedeli, vergi makbuzile karnenin tarih ve numarası bordroya derç ve varidat dairesine ibraz edilmesi şartile, istihkaklarından kesilmesi icab eden hizmet erbabı vergilerine mahsub edilir.

Madde 17 - Aynı kanunun 57 inci maddesi aşağıdaki şekilde değiştirilmiştir:

Sene içinde yeniden işe başlıyan veya işini bırakan veya devreden gündelik gayrisafi kazanç üzerinden vergiye tâbi mükellefler, keyfiyeti en geç başlama ve bırakma tarihinden itibaren 15 gün içinde yazı ile varidat dairelerine bildirmeğe mecburdurlar. Bu mükelleflerden mali yılın birinci yarısından sonra işe başlayanlardan o yıl içinde yalnız bir taksit vergi alınır. Mali yılın birinci yarısından işini terk veya devredenlerden keyfiyeti müddeti içinde haber verdiği takdirde ikinci taksit vergileri aranmaz. Terk veya devrin haber verilmemesi halinde yıl sonuna kadar olan vergileri alınır.

İşe başladıklarını müddetinde haber vermeyenlerin ilk yıl vergisine yüzde 15 zam yapılır. Silâh altına alınması halinde ihbar yapılmasa dahi yapılmış sayılır.

Madde 18 - Aynı kanunun 74 üncü maddesinin H ve İ fıkraları aşağıdaki şekilde değiştirilmiştir:

H - Sene içinde yeniden işe başlayan gündelik gayrisafi kazanç üzerinden vergiye tâbi mükellefler den taksiti girmiş vergileri ve zamları ve işlerini terk veya devredenlerden, terk veya devir tarihine kadar olan vergilerden henüz ödenmemiş olan taksitlari 57 inci maddede yazılı müddet içinde defaten tahsil olunur.

— Sonu var —

IV NUMARALI CETVEL

A) Toprak mahsulleri ofisininin yulaf satın alma yerleri ve menşe'lerine göre fiatları

Mübayaa yerleri	Kilosu Kuruş
Adana, Afyon, Adkağmadeni, Akçakale Aksaray, Akşehir, Amasya, Ankara, Antalya, Armağan, Balıkesir, Bandırma, Bayburt, Beylikahır, Bismil, Boğazlıyan, Bolvadin, Bor, Bozöyük, Burdur, Ceyhan, Çanakkale, Çankırı, Çardak, Çay, Çerikli, Çivril, Çorlu, Çorum, Çumra, Denizli Dinar, Diyarbakır, Edirne, Elbistan, Emirdağı, Eregli, Erzincan, Erzurum, Eskişehir, Fakılı, İskenderun, Ilğın, Karabiğa, Karaköse, Karaman, Kars, Kayseri, Keşan, Kırşehir, Konya, Kunduz, Kütahya, Lüleburgaz, Mardin, Mürşitpınar, Pehlivanköyü, Polatlı, Sandıklı, Sarayönü, Sarıoğlan, Sivas, Siverek, Şarkışla, Şefaatli, Tarsus, Tekirdağı, Tercan Urfa, Uşak, Uzunköprü, Yahşihan, Yazıhan, Yerköy, Yıldızeli, Yozgat, Zile.	6,50

B) Yulafın Vasıfları

Satın alınabilme şartlarını haiz olup ecnebi maddesi yüzde 4 den ve unlu maddesi yüzde 5 den fazla olmayan ve hektolitre vezni 46 kilogram ve daha yukarı olan yulaflardır.

Vasıfları yukarıdaki evsafın dununda olan yulafların fiatlarından 3491 sayılı kanunun 2 inci maddesinin A fıkrasının son bendi mucibince Ofisce kabul edilecek esaslar dairesinde tenzilât yapılır.

2

Kararname No: 14712

Toprak Mahsulleri Ofisi tarafından 3491 sayılı kanunun 2 inci maddesinin B fıkrası hükümlerine göre yapılacak buğday ve çavdar tanzim satışları hakkındaki ilişik kararın meriyete konulması; Ticaret Vekilliğinin 28-11-1940 tarih ve 4 - 9122 sayılı teklifi üzerine İcra Vekilleri Heyetinin 28-11-1940 tarihli toplantısında kabul olunmuştur.

KARAR

Madde 1 - Toprak Mahsulleri Ofisi tarafından 3491 sayılı kanunun 2 inci maddesinin B fıkrası hükümlerine tevfikan yapılacak buğday ve çavdar tanzim satışları ile 28 11-1940 tarih ve 2 - 14710 sayılı kararnamenin 2 inci maddesinin C fıkrası mucibince yapılacak satışlar aşağıda yazılı esaslar dairesinde elde edilecek fiatlarla icra olunur.

a) Afyon, Amasya, Ankara, Burdur, Çankırı, Denizli, Diyarbakır, Eskişehir, Kayseri, Kırşehir, Konya, Kütahya, Mardin, Niğde, Sıvas, Urfa ve Yozgat Vilâyetleri ile Tokatın Zile kazası dahilinde Ofisin teşkilâtı bulunan yerlerde: bu yerlerin mubayaa fiatları ile,

b) Samsunda Orta Anadolu mubayaa fiatlarına 0,75 kuruş ilâvesi suretile,

c) İstanbul, İzmir, Aydın, Balıkesir, Bilecik, Kocaeli ve Manisa Vilâyetleri dahilindeki Ofis merkezleriade, Orta Anadolu mubayaa fiatlarına 1,25 kuruş ilâvesi suretile,

d) Çanakkale ve Tekirdağı Vilâyetlerindeki Ofis merkezlerinde,Orta,Anadolu mubayaa fiatlarına 1,75 kuruş ilâvesi suretile,

e) Edirne, Kırklareli ve Bursa Vilâyetlerindeki Ofis merkezlerinde; Orta Anadolu mubayaa fiatlarına 2 kuruş ilâvesi suretile,

f) Yukarıda mezkûr vilâyetler haricinde kalan yerler ihtiyacını karşılamak maksadile yapılacak satışlarda satış fiatı, mevcudu en müsait Ofis merkezinde teslim edilmek üzere bu merkezin mubayaa fiatıdır.

Madde 2 - 23 Temmuz ve 17 Eylûl 1940 tarih ve 2 - 14055 ve 2 - 14397 sayılı kararnameler mülgadır.

3 - İşbu karar neşri tarihinden itibaren meridir.

2

Kararname No: 14713

Ticaret Vekilliğinin gösterdiği lüzum üzerine zahire ticaretile uğraşmayan müstahsillerden gayri bilûmum hakiki ve hükmî şahıslar elinde bulunan buğday ve çavdarların beyannameye tâbi tutulması hakkında olup Koordinasyon Heyeti Reisliğinin 28-11 1940 tarih ve 1 519 sayılı tezkeresile teklif edilen ilişik 76 numaralı kararın meriyete konulması; İcra Vekilleri Heyetinin 28-11-1940 tarihli toplantısında kabul olunmuştur.

Karar sayısı: 76

Madde 1 - Millî Korunma Kanununun 31 inci maddesinin ikinci fıkrası hükümlerine müsteniden, zahire ticaretile uğraşmayan müstahsillerden gayri bilûmum hakiki ve hükmî şahıslar, bu kararın neşri tarihinden itibaren dört gün içinde mahallin en büyük mülkiye memuruna verecekleri birer beyanname ile, beşinci maddenin A ve B fıkralarında sayılan mahallerde kararın neşri gününde bulunan buğday ve çavdarlarının mikdar ve nevi ve evsafını bildirmeğe mecburdurlar.

—Devamı ilâvede—

Başvekâletten tebliğ edilmiştir

— Birinci sayfadan artan —

sayılı kararname ile tatbik mevkiine konulan hava taarruzlarına karşı ışıkların söndürülmesi ve karartılması - nizamnamesinin - umumî tenvirat -, iç ve dış ışıklar - ve - açıkta inşaat - bahislerine taalluk eden maddeleriyle nakil vasıtalarına müteallik maddeleri hakkındaki kararın aşağıdaki şekilde tâdili İcra Vekilleri Heyetince 10-12-940 tarihinde kabul olunmuştur.

a) Umumî tenvirat: Yukarıda tarih ve numarası yazılı kararnamenin meriyet mevkiinde bulunduğu müddet zarfında belediyelerce alınmış olan havaya karşı maskeleme tertibati baki kalmak şartiyle normal renkli umumî tenvirata müsaade edilmiştir.

b) Resmî ve hususî binalarda iç ve dış ışıkları: lâzum görülecek zamanlarda âni tecrübeler yapılacağından alınmış olan tertibat muhafaza edilmek şartiyle normal tenvirata müsaade olunmuştur.

c) Açık inşaat tenviratı: Serbest bırakılmıştır.

d) Nakil vasıtaları: Evvelki kararname ile kabul edilmiş olan maskeleme sistemi baki kalacaktır.

e) Tahmil ve tahliye ve nafıa işleri ve deniz fenerleri tenviratı: normal zamanlarda olduğu gibi cereyan edecektir.

2 - Bu kararname neşri tarihinden muteberdir.(a.a.) Ulus

SURET

Lastik Tevziatı Hakkında Talimat

1 - Otomobil ve kamyon sahipleri lastik acentelerine müracaat edecekler acenteler ihtiyaca nazaran tenezzühlerde 1 - 4 kamyonlarda 1 - 6 lastik verebileceklerdir.

2 - Verilecek lastik mikdarı arabanın karnesine işaret olunarak aynı arabanın diğer bir acenteden lastik almasına meydan verilmiyecektir.

3 - Her bir acente lastikleri verdiği kimsenin adresi araba numarası ve lastik mikdarını bir listeye kaydedecek ve her cumartesi akşamı bu listenin bir suretini ihzar edüp bakiye kalan lastik mikdarını göstererek pazartesi sabahları mıntaka ticaret müdürlüğüne bildirecektir.

4 - Lastik verilen araba sahiplerine bu lastikleri kendi arabalarında kullanıp harice satmıyacaklarına dair bir sureti merbut vesika imza ettirilecektir.

5 - İstanbul harici yerlerde acenteler lastik taleplerini birinci maddedeki esaslar dahilinde doğrudan doğruya is'af edecekler ve listelerini İstanbul Acentelerine göndereceklerdir. İstanbul acenteleride bu listeleri tevhiden muayyen zamanlarda İstanbul Ticaret Müdürlüğüne vereceklerdir.

Tapu Sicil Muhafızlığından

Büget köyünden Emir oğlu Hasanın bilâsened bulunan koyak ve köy önü ve kavşut ve pınarbaşı mevkilerindeki dört parça tarlasının veresesi tarafından tapuya bağlanması talep edilmekte olduğundan mahallinde keşif ve tahkikat icrası için 22-12-940 pazar günü bir memur gönderilecektir.

Mezkûr tarlada tasarruf iddiasında bulunan varsa muteber vesikasile birlikte şimdiden tapu sicil muhafızlığına müracaatları veyahut keşif günü mahallinde hazır bulunarak gelecek memura bildirmeleri ilân olunur.

Tapu Sicil Muhafızlığından

Kazıklıkaya köyünün köy önü mevkiindeki harman yeri Kör Ömer oğlu Ömerin senetsiz olarak minelkadim tasarrufunda iken vefatile veresesine intikal ettiğinden ve halende şayian tasarruf edildiğinden bahsile Hüseyin hissesine tescil talep edilmesine binaen 21-12-940 da tahkikat yapılacağı ve bu meyanda tapulu olan diğer hudutları kaydine mübayin gelen emvali gayri menkule ile birlikte mahallinde tedkik ve tesbit edileceğinden bu babta bir bak iddia edenler varsa o güne kadar tapu dairesine ve o günde mahallindeki memura müracaatları ilân olunur.

Tapu Sicil Muhafızlığından

Seydim köyünde bir hane ile kütüklük, kayapınar, alıçlıda üç tarla tasdiksiz 312 yoklama kaydile Mustafa kızları Fatma, Asıya, Osmanın ve diğer kütüklü yolundaki tarla aynı yoklamada Osman kızı Fatmanın ve köy civarındaki harman yeri de yine Mustafa evlâtları Fatma, Asıya ve Osmanın ötedenberi senetsiz olarak tasarruflarında olduğundan bahsile Fatma ve Asıya kızları hisselerini tescil ve intikalini etmelerine binaen 25-12-940 pazar günü tahkikat yapılacağından bu gayri menkuler üzerinde her hangi bir aynı hak iddiasında bulunanların o güne kadar tapu dairesine ve o günde mahallindeki tahkik memurumuza müracaatları ilân olunur.

Mecidözü Tapu Memurluğundan

Mecidözünün Tutluk mahallesinden Ekmekçi Ohanisten Hazineye metrük olan hane arsası sekiz sene taksitle ve 69 lira bedelle 16 11-341 tarihinde namına ihale edilen Telgraf müvezzii sabıkı Kerimin adresi malum olmadığından 3254 sayılı kanunun İkinci maddesi mucibince ilan tarihinden itibaren üç aya kadar namına tescil muamelesini icra etmediği takdirde bütün borç muacceliyet kesbedeceğinden gayri menkul sattırılarak hazineye irad kaydolunacağı ilan olunur.

(Telgraf muhabere bilgisi olan ilk mektep mezunu memur alınacak)

P. T. T. Umumi Müdürlüğünden

1 - İdaremiz münhallerine ilk mektep mezunu ve telgraf muhabere bilgisine vakıf olmak üzere alınacak maaşlı veya ücretli memurlar için müsabaka imtihanı yapılacaktır.

2 - Müsabakada muvaffak olanların idarenin teklif edeceği yerlerde memuriyet kabul etmeleri şarttır.

3 - Müsabakada muvaffak olanlara 3656 sayılı kanun hükmüne göre (10) lira maaş veya 40 - 50 lira ücret verilecektir.

4 - İdare dahilinde müsabakaya iştirak edecek hat baş bakıcı, baş müvezzi ve bakıcı ve müvezzilerin (30)yaşından evvel idareye intisap etmiş olmaları şarttır.

5 - İdare haricinde müsabakaya girmek isteyenlerle halen idare dahilinde bulunan müvakkat memur, muvakkat bakıcı ve müvezzilerin 788 sayılı memurin kanununun dördüncü maddesindeki şartları haiz olmaları ve devlet memuriyetine ilk defa alınacakların otuz yaşını geçmemiş bulunmaları lâzımdır.

6 - Halen idarede müstahdem olanlardan müsabakaya girmek isteyenler 30 12-940 pazartesi akşamına kadar yalnız bir dilekçe ile ve idare haricinden girmek isteyenlerde yine mezkur tarih akşamına kadar dilekçe ve evrakı müsbitelerile birlikte imtihanların icra olunacağı P. T. T. Merkez müdürlüklerine müracaat edeceklerdir.

7 - Müsabaka Vilâyet P. T. T. merkez müdürlüklerinde muhabereden 2-1-941 perşenbe günü saat (9) da ve Umumi Bilgilerden 3-1-941 Cuma günü saat (9) da yapılacaktır. 2-4

Daimî Encümenden

1 - 12-11-940 tarihinden itibaren açık artırma müddeti on gün uzatılan vilâyetin 36 modeli şavorle marka yedek parçalarile birlikte bir adet binek hizmet otomobiline talip çıkmadığından 2490 sayılı kanunun 43 üncü maddesinin son fıkrasına tevfikan bir ay içinde pazarlıkla muamelesi temamlanmak üzre açık artırma müddeti uzatılmıştır.

2 - Muvakkat teminat; 45 liradır.

3 - Muhammen bedeli 600 liradır.

4 - Talip olanların muvakat teminatlarile birlikte bir ay içinde vilâyet encümenine müracaatları ilân olunur. 3-4

(Telgraf muhabere bilgisi olan orta mektep mezunu memur alınacak)

P. T. T. Umumi Müdürlüğünden

1 - İdaremiz münhallerine orta mektep mezunu ve telgraf muhaberesine vakıf olmak üzere alınacak maaşlı veya ücretli memurlar için müsabaka imtihanı yapılacaktır.

2 - Müsabakada muvaffak olanların idarenin teklif edeceği yerlerde memuriyet kabul etmeleri şarttır.

3 - Müsabakada muvaffak olanlara 3656 sayılı kanun hükmüne göre 15 lira maaş veya 60 lira ücret verilecektir.

4 - İdare dahilinden müsabakaya iştirak edecek hat baş bakıcı, baş müvezzi ve bakıcı ve müvezzilerin 30 yaşından evvel idareye intisap etmiş olmaları şarttır.

5 - İdare haricinde müsabakaya girmek isteyenlerle halen idare dahilinde bulunan muvakkat memur, muvakkat bakıcı ve müvezzilerin 788 sayılı memurin kanununun 4 üncü maddesindeki şartları haiz olmaları ve devlet memuriyetine ilk defa alınacakların 30 yaşını geçmemiş bulunmaları lâzımdır.

6 - Halen idarede müstahdem olanlardan müsabakaya girmek isteyenler 20-12-940 cuma günü akşamına kadar bir dilekçe ile ve idare haricinden girmek isteyenlerde yine mezkûr tarih akşamına kadar dilekçe ve evrakı müsbitelerile birlikte imtihanların icra olunacağı P. T. T. Merkez Müdürlüklerine müracaat edeceklerdir.

7 - Müsabaka Vilâyet P.T.T. Merkez Müdürlüklerinde muhabereden 25-12-940 çarşamba günü saat 9 da yapılacak muhabere bilgisini isbat edenler umumî bilgilerden de 26-12-940 perşembe günü saat 9 da yapılacaktır. 2-3

DEFTERDARLIKTAN

Bila varis vefat eden çulak oğullarından İbrahim oğlu Aliden hazineye intikal eden kara keçili mahallesindeki bir bap ahşap hane ile eski ekin bağlarındaki bir kıta bağın ve turap oğlu ölü Serkis veresesinden metruken hazineye geçen hanenin beşyüz kırk sehimde dört yüz yirmi dokuz sehmi satılmak üzere 2-12-940 tarihinde itibaren bir ay müddetle açık artırmaya kunulmuştur. Bu hususdaki şart nameyi görmek isteyenlerin varidat müdürlüğüne muracaat etmeleri ve yevmi ihalesinde 2-1-941 perşenbe günü saat 14 de icra edileceğinden taliplerin pey akçalarını maliye veznesine yatırarak mezkür saatden evvel ihaleye iştirak etmek için defterdarlık makamındaki komisyona muracaatları ilân olunur. 2-4

Yurddaş:

Geçen cihan harbinde saltanat Türkiyesi kıtlık içinde idi.

Cumhuriyet devri, bolluk devridir. Bolluğun kıymetini bil.

Ulusal Ekonomi ve Arttırma Kurumu

MEMUR ALINACAK

P. T. T. Umumi Müdürlüğünden

1 - İdaremizde münhal maaşlı ve ücretli memuriyetlere orta mektep mezunları müsabaka ile alınacaktır.

2 - Müsabakada muvaffak olanların idarenin teklif edeceği yerde memuriyet kabul etmeleri şarttır.

3 - Müsabakada muvaffak olanlara 3656 sayılı kanun hükmüne göre 15 lira asli maaş veya 60 lira ücret verilecektir.

4 - İsteklilerin 788 sayılı memurin kanununun dördüncü maddesindeki şartları haiz olmaları ve devlet memuriyetine ilk defa gireceklerin otuz yaşını geçmemiş olmaları lâzımdır.

5 - Müsabakaya girmek isteyenlerin 20-12-940 günü akşamına kadar dilekçe ve evrakı müsbitelerile birlikte imtihanların icra olunacağı P. T. T. Merkez Müdürlüklerine müracaat etmelidir.

6 - Müsabaka her vilâyette P. T. T. Merkez Müdürlüklerinde 23-12-940 taribine müsadif pazartesi günü saat 9 da yapılacaktır. 3-4

Vakıflar memurluğundan

Mecitözü kazasında vakfa ait 5 parça gayri menkulün milkiyeti peşin para ile ve bir ay müddetle satlığa çıkarılmıştır.

İhalesi 2-1-941 perşenbe günü saat 14 te yapılacağından taliplerin yüzde yedi buçuk teminat akçasile Mecitözünde evkaf satış komsiyonuna muracaatları ilân olunur.

Yuddaş:

Bolluktan korkma. Daha çok mal yetiştir.

Çiftçi:

Çok mahsul, çok para, çok çucuk.

Ulusal Ekonomi ve Arttırma Kurumu

Vakıflar Memurluğundan

Suğurlu kazasında 19 parça gayri menkulün milkiyeti peşin para ile ve bir ay müddetle satlığa çıkarılmıştır.

İhalesi 25-12-940 çarşanba günü saat 14 de yapılacağından Sungurluda evkaf satış komsiyonuna taliplerin muracaatları ilân olunur. 3-3

ZAYİ MÜHÜR

Tekaüt maaşını almakta olduğnm tatbikli mührümü zayi ettim. Yenisini alacağımdan eskisinin hükmü olmadığını ilân eylerim.

Çorumun Çöplü M. Serhoş oğlu
Mahmut Hoşbaş

İlân ve Abone

Yazı işleri için vilâyet Mektupçuluğuna müracaat edilir.

Matbaa işleriçin Matbaa Müdürlüğüne müracaat edilir.

GAZETENİN SENELİĞİ

100 Kuruştur

İlânın satırı - 5 - kuruş
Teşekkür İlânı Satırı -10- K
Günü geçen gazete - 5 - «
Haftası « « - 25 - «

ÇORUM
VİLÂYET MATBAASI

Yeni Sinema

Sinamanın bu haftaki çok zengin filim programı cumartesi günü akşamından itibaren Türk gençliğinin doğuşundan bu güne kadar geçmiş olan inkılâblarını ihtiva eden büyük filim

Türk inkılâbında terakki hamleleri

Her vatandaşın görmesi lâzımgelen bir filim
Oyuna tam saat 8 de başlanıyor
Bundan sonraki programda YENİ ROBENSON gösterilecektir

KURULUŞ TARİHİ: 1921

İDARE YERİ

vilâyet matbaası

ÇORUM

- HER HAFTA ÇIKAR VİLÂYET GAZETESİDİR -

YIL: 19 — No. 1052

Çarşamba

18 - I. Kânun- 1940
Nushası - 2 - kuruştur

Tasarruf Haftasının Açılışında

Sayın Başvekilimizin Radyo İle Türk Milletine Hitaben İrat Buyurdukları Mühim Nutukları

«-Aziz yurddaşlarım,

On bir senedenberi tasarruf ve yerli mallar haftası, Cumhuriyet idaresinin kuvvet ve hız veren havası içinde millî hayatımızın sayılı tezahürlerinden biri olmuştur. Bunu hazırlayan millî İktisat ve Tasarruf Cemiyetine teşekkür ve takdirlerimi, cemiyetin memlekete yarattığı hareket ön olanlara ve ona ayak uyduranlara en iyi temennilerimi, hepinize saygılarımı sunarım.

Millî iktisat ve tasarruf hareketi, terbelliğin verdiği vücut gevşekliğine çalışkanlığın vereceği gönül rahatını üstün tutan, işten kaçmanın sefalet ve pişmanlığı yerine iş çıkarmanın zevkini arıyan bir hareketin ifadesidir. Şaşmıyan tesiri: ferdin hayatında olduğu gibi, daha geniş ve hada derin olarak, milletin hayatında da kendini gösteren bir harekettir. Onun içindir ki, hükümetin bu mevzuda yaptığı ve yapmayı tasarladığı işlere dair hükümet reisinin vereceği izahatla tasarruf ve yerli mallar haftasını açmak, adet olmuştur.

Bundan sekiz yıl evvel, üçüncü tasarruf ve yerli mallar haftasını açarken, Millî Şefimizin verdikleri direktif şu idi. «Nefsimize, memleketin iktisadî kudret ve istikbaline itimat ederek çok hevesle çalışmak, katî bir itimatla mücehhez olarak çok çalışmak, sarfettiğimiz gayretlerin mutlak ve müsbet semere vereceğine inanarak çalışmak. Bizim şiarımız işte bu olacaktır.»

Sayın arkadaşlarım:

Senelerdenberi, şiarımız olmuş ve bugünkü milli iktisat sistemimiz, o sayede kurulmuştur.

Milletler arasındaki mücadeleler, evvlce bilinen askeri savaş şeklindeki manzarasını çoktan değiştirmiş, tatbik ve tesir sahası çok daha geniş iktisadî harp halini almıştır. Milletimizin iktisadî teşkilâtı ve kudreti, bu mücadelenin umumî akibetine yakından tesir edecek bir ehemmiyet iktisap etmiş bulunmaktadır. Bu bakımdan mütalâa edilince, memleketimiz, umumî harp zamanındaki haliyle kıyas edilmiyecek derecede üstün bir vaziyettedir. Bunu, sınaî ve ziraî istihsal teşkilâtından münakalât vasıtalarına kadar, millî iktisadın her sahasında görmek mümkündür.

Aziz dinleyicilerim;

Yeni Türkiye'yi tanımıyanların elde edilen bu neticeleri bir hayal, henüz tanımıya başlıyanların ise bir gaye zannettikleri zamanlar çok uzakta değildir. Fakat türk milleti ve hükümeti için bunlar, muayyen müddete ait birer programdan ibaretti. Bu programları tahakkuk ettirmek için millet ve hükümet el ele vererek çalışmış ve bir çok müşkülâta rağmen muvaffak olmuştur.

Millî iktisat ve tasarruf icaplarını evvelâ kendi işlerinde tatbik eden hükümet, denk bütçe prensibi, varidat sisteminin iktisadî bünyemize uygun ve bunun inkişafına müsait bir şekilde tanzimi, sarfiyatının müsmir hizmetlere tahsisi, millî paranın istikrarı, döviz vaziyetinin islâhı, memleketin gerek millî müdafaa, gerek iktisat ve nafıa bakımından süratle techizi mevzuların da ötedenberi tatbik ettiği yolu taassupla muhafaza etmektedir.

Dünya siyasî vaziyetinin, ne yolda inkişaf edebileceğini tahmin etmek hayli müşkül olan kararsızlığı karşısında almıya mecbur olduğumuz esaslı tedbirlerin icap ettirdiği fevkalâde sarfiyatı, bütçe muvazenesine ve millî paranın istikrarına tesir etmiyecek menbalardan karşılamıya azamî dikkat ve itina gösteriyoruz.

İçinde bulunduğumuz fevkalâde şartlara ve bilhassa gümrüklerde alınan vergilerin çok mühim nisbette azalmış olmasına rağmen, umumî istihsalâtımızın şimdiye kadar olan seyri, varidat muhammenatını tahakkuk ettirebileceğimizi göstermektedir.

Bu yıl zirai istihsalâtımız, son yıllar vasatilerinin biraz üstünde olmuştur. Elde ettiğimiz yekûnlar, memleketin istihlâk miktariyle yıllık ihtiyat payı mecmuundan fazladır. Bilhassa orta Anadoluda mahsul, çiftçilerimizi memnun bırakan bir bolluktadır. Müstahsil, iyi pazar şartları karşısındadır.

- Sonu 2 inci sahifede -

Vilâyet Fiat Mürakabe Komsiyonu

Dün Valimizin Riyasetlerinde Toplanarak Un Fiatlarını Tesbit Eyledi

Vilâyet Fiat Murakabe Komisyonu dün Valimiz Sayın Bay Salih Kılıç'ın yüksek riyasetlerinde toplanarak, komisyonu alâkadar eden işler üzerinde uzun bir müzakerede bulunmuşlar ve bir çok eşya fiatları üzerinde müsbet kararlar almışlardır.

Bu toplantıda karara bağlanan maddeler aşağıdadır.

Fiat Murakabe Komisyonu Riyasetinden

Fiat mürakabe komisyonunca Çorumda kâin Hatap, Çiftlik ve Tepeköy fabrikalarında kırılan unların kırma ücretile un fiatları aşağıdaki şekilde tesbit edilmiştir.

1 - 240 ilâ 250 kilo itibarile bir kile buğdayın kırma ücreti -işbu fabrikaların mazutla çevrildikleri zamanlarda -225 kuruştur.

2 - Bu fabrikalar su ile işledikleri zamanlarda aynı miktardaki buğdayın kırma ücreti 125 kuruştur.

3 - Fabrikalarda un kırdıranlar, ayrıca kilo başına 15 kuruş nakliye ücreti ödeyeceklerdir.

4 - Bu fabrikalarda buğday kırdırmak isteyen ve bu işle meşgul bulunan eşhasın dilekleri zaman, verilen kırma ücreti fiatile buğday kırdırabileceklerdir.

UN FİATLARI :

	Kuruş
1 — Çuvalı iadeli 72 kiloluk birinci un .	1150
Çuvalı iadeli 72 kiloluk ikinci nevi un	1100
Çuvalı iadeli 72 kiloluk üçüncü nevi un	775

2 — Unu çuvalla almak isteyenler bu bedellere 80 kuruş çuval parası ödeyeceklerdir. Bu suretle :

Çuvallı birinci nevi un torbası 72 kilo itibarile	1230
Çuvallı ikinci novi nu torbası 72 kilo itibarile	1180
Çuvallı üçünü nevi un torbası 72 kilo itibarile	855

3 — Mülhak kazalardan, ekmek imal etmek üzere Çerumdan un satın alup götürecekler, bu fiatlara sadece hakikî kira bedelini zammedebileceklerdir.

C. H. PARTİSİ
Vilâyet Kougresi

Vilâyet Parti İdare Heyetince 1 inci kânunun 2 inci günü yapılması kararlaştırıldığı halda Genel Sekreterlikçe vukubulan bir tamim üzerine tehir edilmiş olan Vilâyetimiz Parti Kongresinin ayın 27 inci cuma günü icra kılınacağı haber alınmıştır.

ŞEHRİMİZDE YARDIM İŞLERİ

Valimiz Sayın Bay Salih Kılıç'ın yüksek alâkalarile, asker ailelerine yardım ve askerlerimize kışlık hediye teberru işleri şehrimizde de büyük bir hızla devam etmektedir.

Köyler hariç olmak üzere şehirliler tarafından bugüne kadar hazırlanıp Kızalaya teslim edilmiş olan eşya 500 den fazla parçayı bulmuştur. Bu mikdarın pek az bir zamanda büyük bir yekûna baliğ olacağı muhakkaktır.

Asker ailelerine yardım işi de çok evvelden belediye tarafından sona erdirilmiştir.

Bu maksatla belediye tarafından hemşehrilerimize tarh edilmiş olan yardım paraları her kes tarafından bilâ itiraz tediye edilmekte olduğu memnuniyetle müşahede edilmektedir.

HAYIRSEL TOPLANTI

Kıymetli Valimiz Sayın Bay Salih Kılıç'ın yüksek himayelerinde; 941 yıl başı münasebetile talebe pansiyonunda bulunan yoksul çocuklar menfeatine bir toplantı yapılacağı haber alınmıştır.

Sırf hayırsel bir maksat uğruna tertip edilecek bu toplantıya da, hayır sever hemşehrilerimizin içten bir alâka göstermelerinin bir memleket borcu olduğunu ilâve eder ve bu işte kendilerine tevdi kılınacak her hizmete candan iştirak eylemelerini rica ederiz.

PARTİ MÜFETTİŞİ

C. H. Partisi Mıntakamız Müfettişi Erzurum Mab'usu Bay Salim Altuğ, geri kalan Alaca kazası parti kongresini de 14-12-940 cumartesi günü yaptıkdan sonra şehrimize avdet buyurmuşlar ve 16-12-940 pazartesi gününde Amasyayı şereflendirmişlerdir.

Sungurlu Kaymakamı

Açılan Sungurlu Kaymakamlığına Hizan Kaymakamı Nurettin Özcebenin tayin kılındığı haber alınmıştır.

Tasarruf Ve Yerli Malı Haftası

Şehrimizde layık olduğu törenle icra edildi

Ulusal ekonomi ve yerli malı haftasının 11 inci yıl dönümünü şehrimizde oldukça zengin bir program dahilinde icra kılınmıştır.

Alâkadar müesseselerce yapılan umumi toplantılardan başka, bütün kahve ve gazinolarda bu bir hafta zarfında temamen yerli malı istihlâk edilmiş ve büyük mağazaların vitrinleri yerli mallarla tezyin edilmiştir.

Pazar günü, şehrimizdeki orta ve ilk okullar, hafta şerefine büyük şenlikler yapmışlar ve okullarda bu mevzu üzerinde verdikleri konferanslardan başka okul talebeleri de bu hafta zarfında yine bu mevzu etrafında sinema binasında biri talebelere ve biride velilerine mahsus olmak üzere ikişer müsamere vermişlerdir.

Pazar günü mini mini yavrular ellerinde, tasarruf ve yerli malını canlandıran bin bir nevi vecizeler olduğu halde bütün şehri baştan başa dolaştıktan sonra Halkevi önündeki meydanda içtima ederek millî şarkılar okumuşlardır.

Hulâsa; 11 inci tasarruf ve yerli malı haftası, şehrimizde, geçen senelerin fevkında bir canlılık içinde icra edilmiş, köylü ve şehirli her vatandaş bu haftanın tazammun ettirdiği her türlü işlerle pek yakından alakadar olmuştur.

ŞEHRİMİZDE
Hava Kurumuna Yardım

Hava Kurumuna yardım işi şehrimizde büyük bir alâka ile devam etmektedir.

Tüccar, esnaf ve köylülerimiz içten bir sevgi ile bu milli ve vatanî hizmette müsabaka eylemektedirler. evvelki teberrulardan başka bu hafta zarfında sırf kendi arzularile kuruma teberruda bulunan yurddaşlarımızın isimlerini aşağıda dercederken memleket namına kendilerine öz yürekten teşekkürü de bir vazife biliriz.

Her yardım sahasında en ileri safta giden köylü ve şehirli hayırsever hemşehrilerimizin, bu millî yardımda yurdun diğer köşelerinde takdirkâr bir durum arzeden teberru yarışında olduğu gibi, büyük ve devamlı varlıklarını bekleriz.

	Lira	K.
Tüccardan Galip ve Vasıf Bilgin Kardeşler	50	
Demir tüccarı Ömer Cerit	30	
Karapınar Şeyhbızınlı köyü halkı	62	65
Karapınar Muhasciri köyü halkı	28	
Kırkdilim köyü halkı	20	90
Feröz köyü halkı	15	70

BAŞ ÖĞRETMELER ARASINDA

Merkez Cumhuriyet okulu başöğretmeni, Nazım Uğur Vekâleten idare edilmekte olan Gazipaşa okulu Baş Öğretmenliğine ve Sungurlu Maarif Memurluğuna tayin kılınan Bilâl Özkandan açılan İstiklâl okulu Baş Öğretmenliğine merkez İnkılâp okulu Öğretmenlerinden Bayan Adile Tanyolaç ve Cumhuriyet okulu Baş Öğretmenliğine de Sungurlu kazası Öğretmenlerinden Hayri Karamuk nakilen tayin kılınmışlardır. Kıymetli Öğretmenlerimizi tebrik eder, yeni vazifelerinde verimli muvaffakiyetler dileriz.

HALKEVİMİZDE
KURS FAALİYETLERİ

Şehrimiz Halkevi tarafından Nisan ayı içinde açılarak dokuz aydanberi devam eden dikiş ve şapkacılık kursu büyük bir faaliyetle mesaisine devam etmektedir.

Öğrendiğimize göre, İkinci kânunun son haftasında mesaisini bitirecek olan bu kurslarda 120 öğrenciye diploma verilecektir.

KÖY GEZİSİ

Halkevinin Köycülük şubesi bir doktor ve bir veterinerde beraberlerinde olduğu halde bir köy gezisi yapmıştır.

Hamdi, Sapa ve Seyfe köylerine kadar teşmil eyledikleri bu gezide, pek çok hastalar muayene edilmiş ve ilâçlar tevzi kılınmıştır. Veteriner tarafından da bir çok hastalıklı hayvan muayenesi icra kılınmıştır.

TEMSİL

Evin temsil kolu bu kerrede (Yalnız bir kelime) piyesini vaz'ı sahne eylemek üzere hazırlanmakta olduğu haber alınmıştır. Her temsilde büyük bir muvaffakiyet ibraz eden değerli gençlerimizden bu piyeste de muvaffakiyetler temenni eyleriz.

SERGİ AÇILIYOR

Şehrimiz Halkevi, 30 Birinci kânunda başlayıp 15 İkincikânunda sona ermek üzere 15 gün devam edecek bir resim ve fotograf sergisi açacaktır.

Bu hususta hazırlanan program her tarafa dağılmıştır.

Tasarruf Haftasının Açılışında

Sayın Başvekilimizin Radyo ile İrad Buyurdukları Mühim Nutukları

- Başı 1 inci sahifede -

Memleketimizin başlıca ziraat mahsullerinden olan buğday ve diğer hububat nevilerinin fiatları ve satışı işleri hükûmetçe, müstahsilin menfeatini en iyi koruyacak şekilde tanzim edilmiştir.

Muhtelif ziraat sahalarında ve muhtelif mevzular üzerinde senelerdenberi muntazam bir program dahilinde inkişaf ettirdiğimiz mesaiye devam etmekteyiz. Bu sene memleketin bilhassa ziraat atelyeleriyle teçhizi için mühim paralar tahsis ettik. Memleket iktisat sisteminin temelini teşkil eden ziraat işleri, her zaman olduğu gibi düşündüklerimizin başında gelecektir.

Millî sanayiimiz, bugünkü medeniyetin istinat ettiği demir ve kömür temel sanayiinden kimya sanayiine, harcı âlem istihlâk ve gıda maddeleri sanayiine kadar öğünülebilecek bir ehram şeklinde kademe kademe yükselmektedir.

Kömür havzamızdaki ocakların tek idare altında devletçe işletilmesi tahakkuk ettirilmiş bulunmaktadır. Bu tedbir, yalnız madenciliğimiz için değil, bütün iktisadî bünyemiz ve sistemimiz için ehemmiyeti haizdir. Filhakika, kömür istihsalâtımızın fevkalâde şerait içinde dahi artmakta bulunmasına rağmen ne vardığımız istihsal rakamları, ne satış nisbeti havzamızın zenginliği, ve iç ve dış piyasaların ihtiyaç ve talepleri karşısında bizi tatmin edecek dereceye varmış değildi. Kömür ocaklarını, yüksek teknik ve büyük sermaye ile teçhiz suretiyle istifade edilebilecek hale getirmek mecburiyeti vardı. 1939 da (2695000) tondan ibaret bulunan istihsalatı, aldığımız tedbirler sayesinde 1940 için üç milyon ton civarında kabul edebileceğimizi söylersem, havzada beklediğimiz yeni inkişaflar hakkında bir fikir verebilirim, zannediyorum.

Diğer taraftan, havzada içtimî tesisler ihdası ve bilhassa işçinin hayat şartlarının islâhı da, iktisadî istismar ile aynı zamanda yürütülmektedir.

Linyitlerimizin ve bilhassa garp linyitlerinin istihsalâtında büyük terakki vardır.

Kömür ve linyitlerin istihsal işleri gibi, satış ve tevzi işlerinin de ihtiyaca göre arızasız ve mumtazam bir şekilde ifası için bazı tedbirler aldık, daha da alacağız.

Bakır madenlerimizde artık tamamen fennî bir işletmeden bahsedilebilir. Ergani ve Kuvarsan bakır madenlerimizde istihsalât artmakta ve Millî Müdafaamızın talep ettiği yüksek evsafta bakırın elde edilmesi temin edilmiş bulunmaktadır.

Dünya sanayiinin kıymetli madenlerinden biri olan ve bizim için ehemmiyetli bir döviz menbaı teşkil eden krom istihsali de genişletilmiştir.

Divriğinin Demirdağı, fabrikalarımızı besliyecek demiri muntazam vermektedir.

Maden arama işlerimiz her sahada ve geniş mikyasta dikkat ve gayretle yürütülmektedir. Raman dağında petrol bulunmuş olması, geçen yılın ümit verici hareketlerinden biridir. Bir taraftan bulunan petrol damarı incelenmekte, diğer taraftan yeni damarlar araştırılmaktadır. Türk kömürü ve türk demiri gibi türk petrolünün de işletmelerimiz arasına girdiği gün, iktisadî bünyemiz yeni bir kuvvet bulacaktır.

Sanayileşme hareketlerimiz, inkişaf seyrini muhafaza etmektedir. Karabük demir ve çelik fabrikalarının istihsalâtındaki inkişaf memnuniyet verici bir şekildedir. Bu fabrikalar, daha şimdiden millî müdafaamız ve millî sanayiimizin kendisinden beklediği vazifeyi yapmıya başlamıştır. Burasının aynı zamanda Türkiyenin büyük bir kimya sanayi merkezi olması için her şey yapılmaktadır.

Şeker fabrikalarımızın geçen seneki istihsalâtı yüz bin tona yaklaşmıştır. Bu sene de aynı istikamette çalışılmaktadır. Umumi harbin sıkıntılı günlerini yaşıyan ve hatırlayanlar, bunun ne demek olduğunu pek iyi takdir ederler. Şeker fabrikalarının faaliyetinden pancar eken Türk köylüsüne düşen hisse altı milyon lira kadardır. Pancarın mübayaa fiatı kilo başına 1938 de otuz para iken 1939 da kırk, 1940 da elli para çıkarılmıştır.

Hatta 1940 sonbaharında müstahsilin 50 para üzerinden teslim ettiği ve parasını da aldığı eski pancara yeni bir fiat farkı ödemiye de karar verilmiştir. Bu hal Cumhuriyet hükûmetinin, ziraat mahsullerimizi azamî derecede kıymetlendirmek ve köylünün refahını temin etmek hususunda gösterdiği hassasiyetin yeni bir misalidir. Müstahsil önümüzdeki senede pancar ziraatine ehemmiyet verirse, emeğinin korunacağına emin olmalıdır.

Kâğıt sanayiimiz büyük bir hamle yolundadır. İzmit sellülöz fabrikasının kurulması sona ermiştir. Bu suretle, şimdiye kadar hariçten gelen başlıca kâğıt ham maddesini dahilden temin etmek ve gene kurulması bitmiye yaklaşan ikinci kâğıt fabrikamızı da yakında faaliyete geçirmek mümkün olacaktır. Binaenaleyh, iki misline çıkacak olan istihsalâtımız harcı âlem kâğıt ve karton ihtiyacımızı tamamen karşılamaya kâfi gelecektir.

Deri sanayiimiz, hem halk, hem ordu ihtiyacımızı karşılamıya çalışmaktadır.

Dokuma sanayimiz, bütün sınaî şubelerimiz arasına en çetin imtihanı geçirmektedir. İdhalâtın heman tamamen durması, ihtiyacımızı kendi iplik ve dokumalarımızla karşılamak vaziyetini doğurmuş ve bunda iftihar edilecek neticeler alınmıştır. Halen bütün tezgâhlar yerli iplikle çalışmakta; basma, kaput bezi, diğer renkli ve desenli bezler ve yünlü kumaş ihtiyacımız dahilden temin olunmakta ve bilhassa ordumuzun ihtiyacı, sırf kendi kumaşlarımızla karşılanmaktadır.

Hülâsa, bir taraftan tutunmak, bir taraftan inkişaf etmek gayretinde ve mücadelesinde olan sanayi ve maden işlerimizin bu günkü vaziyeti Cumhuriyet devri için hakikaten şerefli bir manzara arzetmektedir. Bu işleri yürütmenin her şeyden evvel, bilgi ve azimle birlikte büyük bir sermaye işi olduğu meydandadır. Bu sermayelere vücut vermek şerefi Cumhuriyet devrine nasip olmuştur. Cumhuriyet Türkiyesi, iktisadî kalkınmasını kendisinin olmıyan sermayelere bırakamazdı. Bugün vardığımız yer ve aldığımız yol, büyük millî sermayeleri bizzat yaratmak suretile olmuştur. Bu sayededir ki, bize benzer memleketlerde eşi bulunmıyan büyük millî sermaye ve kredi teşekküllerine sahip bulunuyoruz ve inşa, tesis, işletme plânlarımızı muvaffakiyetle tahakkuk ettirebiliyoruz. Şurasını da kaydedeyim ki, hususi sanayi işletmelerine yatırılabilecek millî sermayeler için, bütün imkânlar ve bir çok teşebbüs sahaları açıktır. Hususi fabrikalar ve teşebbüslerin kurulması fevkalâde kolaylaştırılmış ve bu hususta hükûmetin muvafakatini almak kayıtları kaldırılmıştır. Bunların inkişafını hassasiyetle düşündüğümüze işaret etmeyi lüzumlu görüyorum.

Aziz yurttaşlarım;

Ticarî hareketler bakımından, geçen sene içinde memleketin iktisadî vaziyetini aydınlatacak başlıca hâdise ve hareketler hakkında da size malûmat vermek isterim.

1939 Senesi haricî ticaret bilânçomuz 9 milyon lira kadar lehte bir farkla kapatılmıştı. 1940 Senesinin 10 aylık ihracat ve ithalâtı arasındaki fark, gene ihracatın lehinde olarak 30 milyonu bulmaktadır. Ancak haricî ticaret muvazenesinin bu fevkalâde aktif vaziyetine işaret ederken, bu seneki ihracatımızın ve bilhassa ithalâtımızın hacimlerinde mahsus derecede bir tenakus husule gelmiş olduğunu da kaydetmiyelim.

Mamafih, muharip olan veya harp dışında kalmakla beraber bir çok tahdit tedbirleri alan memleketlerin dış ticaretindeki menfî tebeddülleri göz önünde tutarsak, bu tenakusun, içinde bulunduğumuz şartlar karşısında zarurî ve hattâ normal olduğuna hükmedebiliriz.

Bilhassa şurasını tebarüz ettirmek isterim ki, ihraç maddelerimize müşteri bulmamak gibi bir vaziyet karşısında değiliz. Bilâkis gerek mahsullerimize, gerek madenlerimize talep artmıştır. Ancak memleketimizin kendi ihtiyaçlarını, her ihtimali göz önünde tutan bir ölçüde karşılamak arzusu, mallarımızı elden çıkarmak hususunda ihtiyatlı hareket etmemize saik olmuştur. Bu hal, mallarımızı satın almak isteyenler arasında bir seçmeyi zaruri kılmış ve ihracatımızı, bize en lüzumlu olan maddeleri verebilen memleketlere tercihan satmak yolu tutulmuştur.

İthalâtımıza gelince, bir çok memleketlerin koydukları ihraç memnuiyetleri ve bilhassa hariçteki münakalât güçlükleri, bu sahadaki azalmanın başlıca sebeplerini teşkil etmiştir. Mamafih, dışarıdan getirilmesi zarurî olan maddeleri, muhtelif yollardan tedarik edebiliyoruz ve etmekte devam edebileceğiz.

Aziz yurttaşlarım;

Gıda maddeleri ithalinden tamamen müstağni bulunan memleketimiz, cumhuriyet idaresinin kurduğu iktisadî teşkilât sayesinde, diğer ihtiyaç maddelerinin en mühimlerini de dahilden temin etmiye imkân bulabilmektedir. Bazı madde gruplarında zaman zaman talebin artması, bu maddelerin kifayetsizliğine işaret telâkki edilmiyeceği gibi, bu talep neticesinde aynı malların tükeneceğini zannetmek de doğru olmaz.

Vesile bulmuş iken, yurdumuzda görülen fiat yükselişi mevzuna temas etmeden geçmek istemiyorum. Dünyanın geçirmiş olduğu buhranın akislerinden, memleketimiz de tamamen masun kalamazdı. Yurdun emniyet, bir çok maddelerdeki stok ve ihtiyatlarımızın takviye edilmesi lüzumunu doğurmuş ve bu suretle malların tevzi ve taksiminde yeni bir müvazene teessüs etmiye başlamıştır. Fiat yükselişleri bu istihale sırasında husule gelen bazı ânî ve muvakkat sıkıntıların bir neticesidir.

Yükselmelerin en mühim kısmı, eşyanın menşeindeki fiatın, yani maliyetin tereffüünden ileri gelmektedir. Bünyevî mahiyette olan bu fiat tahavvülleri karşısında, hükûmetin alacağı tedbir, ancak müsbet sahada kalabilirdi. Nitekim, bu gibi mallardan dışarıdan gelenlerin daha geniş imkânlar dairesinde tedarikine ve dahilde temin edilenlerin de azamî derecede istihsal edilmesine çalışılmaktadır.

Aziz yurttaşlarım;

Bir sene evel, gene iktisat ve tasarruf hatası münasebetiyle: «Hükûmet müteyakkızdır. Yersiz ve sebepsiz spekülâtif fiat tereffülerine meydan verilmiyecektir» demiştim Hükûmet, bu sahadaki tedbirleri millî korunma kanununun çerçevesi dahilinde almıştır. Lüzum görüldükçe, bu kanunun cezai maddelerinin tatbikinde tereddüt edilmemiştir, ve edilmiyecektir. Bazı ihtikâr teşebbüsleri, nüve halinde iken imha edilmiş ve yenilerinin baş göstermesine set çekilmiştir. Şurası memnuniyetle kaydedilmiye değer ki: bu hâdiseler mahdut bir sahada kalmıştır.

Mamafih, fiatları sebepsiz yere yükseltenleri cezalandırmakla iktifa etmemekteyiz. Fiatların zarurî olarak tereffüünü icabettiren sebeplerin ortadan kaldırılmasına da bilhassa çalışmaktayız ve çalışacağız.

Hükûmetin bu yolda almakta olduğu ve alacağı tedbirlerde, bütün yurttaşlarımın itimadını ve yardımını beklerim. Bunun içindir ki, lüzumundan fazla mal mübayaası suretiyle bir huzursuzluk havası yaratmaktan içtinap edilmesini bilhassa tavsiye ederim.

Aziz dinleyicilerim;

İktisadî hayatımızda çok mühim bir rolü olan bankalarımızdan da bahsetmeme müsaadenizi rica ederim.

Bir sene evvel, bu mali müesseselerimizin, sağlamlık ve halkın itimadına mazhariyeti bakımlarından geçirdikleri imtihandan nasıl muvaffak olarak çıktıklarına kısaca işaret etmiştim. Bankalarımız, bu yüksek mevkilerini muhafaza etmektedirler. Avrupa harbinin yeni ihtilâtlarına rağmen, kredi müesseselerimizdeki mevduatın seviyesi hemen hiç düşmemiştir. Bir taraftan bankalarımızın itibarına, diğer taraftan halkımızın temkinine delâlet eden bu güzel netice, memleketin her sahasında mevcut kredi hareketlerinin serbestçe inkişafına imkân vermiştir. Bankalarımızın muhtelif maksatlarlar ve şekillerde açtıkları bu kredilerde, 1939 sensi haziranına nisbetle, bu senenin aynı ayında ceman 23 milyon lirayı mütecaviz bir tezayüt kaydedilmiştir.

Yurddaş:

Altın rüyasından acı surette uyanacaksın.

Altın fiatları düşünce, başını taştantaşa vuracaksın.

Ulusal Ekonomi ve Arttırma Kurumu

Bu kredilerin, bilhassa millî istihsali takviyeye matuf bulunmasına hususi bir ehemiyet verilmektedir. Fabrikalarımızın azamî randımanla çalışmaları ne kadar matlûp ise, topraklarımızın da en geniş bir surette işlenmelerinin temini de o derece lüzumludur. Bu yolda alınan tedbirler cümlesinden olmak üzere, Ziraat bankasınca kredi şahsî hadlerinin yükseltilmesi vesair bazı kolaylıklar gösterilmesi suretiyle müstahsilimize yapılan yeni yardımı kaydetmek isterim.

Memleketimizin sigorta sahasındaki inkişafına ayrıca temas etmeyi faydalı buluyorum. Yangın sigorta ücretleri tanzilâtından beklenen müsbet netice ta hakkuk etmiş ve sigorta edilen kıymetlerin yekûnu bir sene zarfında 24 milyon lira kadar artmıştır. Hayat sigortaları şubesinde ise, müemmen meblâğ yüzde yirmi beş nisbetinde bir tezayüt kaydetmiştir. aynı sigorta şubesindeki ihtiyatların, ayni millî tasarrufun muhtelif şekillerinden birinin yekûnu ise 8 milyona yaklaşmıştır.

Aziz yurttaşlarım;

Millî iktisat sahasında, günün meseleleri sayılabilecek olan mevzulara kısaca temas etmiş oluyorum Bu sahada cumhuriyet idaresinin başardığı işlerin ehemiyeti, hattâ azameti, dünya vaziyetinin ihdas ettiği çok müşkül şartlara rağmen, memleketimizin iktisadî sahada her hangi bir sarsıntıya maruz kalmamış olmasiyle sabittir. Geçirdiğimiz ufak tefek sıkıntılar iktisadî teşkilâtını eskidenberi en iyi bir şekilde tanzime imkân bulmuş olan memleketlerde bile, bu şerait altında görülebilecek nisbetten ileriye geçmemiştir.

Bugünkü neticeleri elde etmeyi mümkün kılan âmiller, milletçe ve hükûmetçe birliğimiz, berabe-liğimiz, kendimize ve birliğimize itimadımız, vazifeye bağlılığımız, hüsnü niyetimiz ve açık kalpliliğimizdir. Bugünkünden çok daha iyi günler göreceğimize eminim. Parolamız. Millî Şefimizin yukarıda arzettiğim sözleri olmakta devam edecektir.

Nefsimize, memleketin iktisadî kudret ve istikbaline itimat edeceğiz, çok hevesle çalışacağız: Katî bir itimatla mücehhez olarak çok çalışacağız, sarfettiğimiz gayretlerin mutlak ve mutlak semere vereceğine inanarak çalışacağız.

Hepinizi hürmetle selâmlarım

(a.a.)

(Telgraf muhabere bilgisi olan ilk mektep mezunu memur alınacak)

P. T. T. Umumî Müdürlüğünden

1 - İdaremiz münhallerine ilk mektep mezunu ve telgraf muhabere bilgisine vakıf olmak üzere alınacak maaşlı veya ücretli memurlar için müsabaka imtihanı yapılacaktır.

2 - Müsakada muvaffak olanların idarenin teklif edeceği yerlerde memuriyet kabul etmeleri şarttır.

3 - Müsabakada muvaffak olanlara 3656 sayılı kanun hükmüne göre (10) lira maaş veya 40 - 50 lira ücret verilecektir.

4 - İdare dahilinde müsabakaya iştirak edecek hat baş bakıcı, baş müvezzi ve bakıcı ve müvezzilerin (30)yaşından evvel idareye intisap etmiş olmaları şarttır.

5 - İdare haricinde müsabakaya girmek isteyenlerle halen idare dahilinde bulunan müvakkat memur, muvakkat bakıcı ve müvezzilerin 788 sayılı memurin kanununun dördüncü maddesindeki şartları haiz olmaları ve devlet memuriyetine ilk defa alınacakların otuz yaşını geçmemiş bulunmaları lâzımdır.

6 - Halen idarede müstahdem olanlardan müsabakaya girmek isteyenler 30-12-940 pazartesi akşamına kadar yalnız bir dilekçe ile ve idare haricinden girmek isteyenlerde yine mezkur tarih akşamına kadar dilekçe ve evrakı müsbitelerile birlikte imtihanların icra olunacagı P. T. T. Merkez Müdürlüklerine müracaat edeceklerdir.

7 - Müsabaka Vilâyet P. T. T. merkez müdürlüklerinde muhabereden 2-1-941 perşenbe günü saat (9) da ve Umumî Bilgilerden 3-1-941 Cuma günü saat (9) da yapılacaktır. 3-4

Daimî Encümenden

1 - 12-11-940 tarihinden itibaren açık artırma müddeti on gün uzatılan vilâyetin 36 modeli şavorle marka yedek parçalarile birlikte bir adet binek hizmet otomobiline talip çıkmadığından 2490 sayılı hanunun 43 üncü maddesinin son fıkrasına tevfikan bir ay içinde pazarlıkla muamelesi temamlanmak üzre açık artırma müddeti uzatılmıştır.

2 - Muvakkat teminat; 45 liradır.

3 - Muhammen bedeli 600 liradır.

4 - Talip olanların muvakat teminatlarile birlikte bir ay içinde vilâyet encümenine müracaatları ilân olunur. 4-4

(Telgraf muhabere bilgisi olan orta mektep mezunu memur alınacak)

P. T. T. Umumî Müdürlüğünden

1 - İdaremiz münhallerine orta mektep mezunu ve telgraf muhaberesine vakıf olmak üzere alınacak maaşlı veya ücretli memurlar için müsabaka imtihanı yapılacaktır.

2 - Müsabakada muvaffak olanların idarenin teklif edeceği yerlerde memuriyet kabul etmeleri şarttır.

3 - Müsabakada muvaffak olanlara 3656 sayılı kanun hükmüne göre 15 lira maaş veya 60 lira ücret verilecektir.

4 - İdare dahilinden müsabakaya iştirak edecek hat baş bakıcı, baş müvezzi ve bakıcı ve müvezzilerin 30 yaşından evvel idareye intisap etmiş olmaları şarttır.

5 - İdare haricinde müsabakaya girmek isteyenlerle halen idare dahilinde bulunan muvakkat memur, muvakkat bakıcı ve müvezzilerin 788 sayılı memurin kanununun 4 üncü maddesindeki şartları haiz olmaları ve devlet memuriyetine ilk defa alınacakların 30 yaşını geçmemiş bulunmaları lâzımdır.

6 - Halen idarede müstahdem olanlardan müsabakaya girmek isteyenler 20-12-940 cuma günü akşamına kadar bir dilekçe ile ve idare haricinden girmek isteyenlerde yine mezkûr tarih akşamına kadar dilekçe ve evrakı müsbitelerile birlikte imtihanların icra olunacağı P. T. T. Merkez Müdürlüklerine müracaat edeceklerdir.

7 - Müsabaka Vilâyet P.T.T. Merkez Müdürlüklerinde muhabereden 25-12-940 çarşamba günü saat 9 da yapılacak muhabere bilgisini isbat edenler umumî bilgilerden de 26-12-940 perşembe günü saat 9 da yapılacaktır. 3-3

DEFTERDARLIKTAN

Bila varıs vefat eden çulak oğullarından İbrahim oğlu Aliden hazineye intikal eden kara keçili mahallesindeki bir bap ahşap hane ile eski ekin bağlarındaki bir kıta bağın ve turap oğlu ölü Serkis veresesinden metruken hazineye geçen hanenin beşyüz kırk sehimde dört yüz yirmi dokuz sehmi satılmak üzere 2-12-940 tarihinde itibaren bir ay müddetle açık artırmaya kunulmuştur. Bu hususdaki şart nameyi görmek isteyenlerin varidat müdürlüğüne muracaat etmeleri ve yevmi ihâleninde 2-1-941 perşenbe günü saat 14 de icra edileceginden taliplerin pey akcalarını maliye veznesine yatırarak mezkûr saatden evvel ihaleye iştirak etmek için defterdarlık makamındaki komisyona muracaatları ilân olunur. 3-4

Halkevi Resim ve Fotoğraf Sergisi Açılıyor

1 - Sergi 30 ilk kânunda açılacak 15 ikinci kânunda kapanacaktır.
2 - Sergiye jürinin seçeceği her türlü eser kabul edilir.
3 - Fotoğraf müsabakasına iştirak edecekler fotoğrafların nekatiflerini ibraza mecburdurlar.
4 - Sergiye getirilecek resim ve fotoğraflar numara mukabilinde Halkevine teslim edilecektir.
5 - Eserler 8 birinci kânuna kadar getirilmiş olacaktır.Bu tarihten sonraki gelecek resimler sergiye kabul edilmez.
6 - Şahsa ait olmayan eserler imza sahibi namına derece alırlar.
7 - Resim ve fotoğraflarda birinci ikinci üçüncü derece alanlara jüri heyetince kararlaştırılan mükâfat verilecektir.
8 - Sergide birinci gelen resim ve fotoğraflar Ankara sergisine müsabakaya gönderilecektir.
9 - Bu hususta fazla malûmat almak isteyenler Halkevi Güzel Sanatlar şubesi reisliğine müracaat etmeleri lazımdır.

MEMUR ALINACAK

P. T. T. Umumî Müdürlüğünden

1 - İdaremizde münhal maaşlı ve ücretli memuriyetlere orta mektep mezunları müsabaka ile alınacaktır.

2 - Müsabakada muvaffak olanların idarenin teklif edeceği yerde memuriyet kabul etmeleri şarttır.

3 - Müsabakada muvaffak olanlara 3656 sayılı kanun hükmüne göre 15 lira asli maaş veya 60 lira ücret verilecektir.

4 - İsteklilerin 788 sayılı memurin kanununun dördüncü maddesindeki şartları haiz olmaları ve devlet memuriyetine ilk defa gireceklerin otuz yaşını geçmemiş olmaları lâzımdır.

5 - Müsabakaya girmek isteyenlerin 20-12-940 günü akşamına kadar dilekçe ve evrakı müsbitelerile birlikte imtihanların icra olunacağı P. T. T. Merkez Müdürlüklerine müracaat etmelidir.

6 - Müsabaka her vilâyette P. T. T. Merkez Müdürlüklerinde 23-12-940 tarihine müsadif pazartesi günü saat 9 da yapılacaktır. 4-4

Mecidözü Asliye H. Hakimliğinden

Mecidözünün Fakıahmet köyünden Osman kızı Fatmanın, kocası Mecidözünün Mescit mahallesinden Hacımaf oğlu Mustafa İlhan aleyhine ikame eylediği boşanma davasından dolayı icra kılınan muhakemede:

Müddealeyh Hacımaf oğlu Mustafa İlhanın ikametgâhı meçhul bulunduğu cihetle gıyap kararının ilânen tebliğine karar verilmiş olduğundan duruşma günü 25-12-940 günü bizzat gelmesi veya bir vekil göndermesi aksi takdirde duruşmanın gıyaben devam edeceği ilân olunur.

Vakıflar memurluğundan

Mecitözü kazasında vakfa ait 5 parça gayri menkulün milkiyeti peşin para ile ve bir ay müddetle satlığa çıkarılmıştır.

İhalesi 2-1-941 perşenbe günü saat 14 te yapılacağından taliplerin yüzde yedi buçuk teminat akçasile Mecitözünde evkaf satış komsiyonuna muracaatları ilân olunur. 3-4

Yeni Sinema

Sinamanın bu hattaki çok zengin filim programı Çarşamba günü akşamından itibaren göşterilecek büyük filim

Yeni Robenson

Her vatandaşın görmesi lâzımgelen bir filim

Oyuna tam saat 8 de başlanıyor

Bundan sonraki programda ATEŞ ORDUSU gösterilecektir

KURULUŞ TARİHİ: 1921

İDARE YERİ

vilâyet matbaası

ÇORUM

- HER HAFTA ÇIKAR VİLÂYET GAZETESİDİR -

YIL: 19 — No. 1053

Çarşamba

25 - I. Kânun - 1940

Nushası - 2 - kuruştur

Parti Vilâyet Kongreleri

Kemal TURAN

Cumhuriyet Halk Partisinin vilâyet kongreleri evvelki gün başladı. Ayın sonuna kadar her yerde bitirilmiş olacak. Eylûl içinde başlayan ocak kongrelerinden sonra nahiye kongreleri, bunlar tamamlanınca da kaza kongreleri yapılmıştı. Şimdi sıra Parti taşra teşkilâtının en yüksek kademesi olan vilâyetlerdedir.

Ocak kongrelerine köy veya mahallede partiye kayıtlı olanlar iştirak eder. Bunların seçtikleri mümessiller birleşir, nahiye kongrelerini ve nahiyelerin seçtikleri de kaza kongrelerini yaparlar. Vilâyet kongrelerinde bulunacaklar kaza kongrelerince seçilenlerdir.

Cumhuriyet Halk Partisi kongrelerinin çalışması iki esasta toplanır : 1 — Parti teşkilâtının işlemesini temin edici seçim ve bütçe işleri; 2 — Muhitte yapılan ve yapılacak halka ait işler ve dilekler.

Her kademedeki parti kongresinde, muhite ait umumî işler müzakere edilirken oranın en büyük mülkiye âmiriyle mahallî teşekküllerin reisleri ve azaları bulunur. Önümüzdeki vilâyet kongrelerinde de valiler ve yanlarında bulunduracakları daire âmirleri, belediye reisleri ve âzaları, umumî meclis âzaları bulunacaklardır. Çünkü umumu alâkalandıran mevzular ya belediyeye, hususî idareye yahut da hükûmete aittir. Binaenaleyh kongre azası gerek kendisini seçen kongrenin bir dileği, gerek şahsî fikri olarak umumî bir mevzua temas edince kongrede bulunan idare organlarından derhal cevap alabilecektir. Şelerdenberi bu karşılıklı teşaslar, otoriteyi sarsıcı bir münakaşaya gitmeden sıcak ve samimî bir hasbihal halinde devam ediyor. Geçen kongrede esbit edilmiş dileklerden nelerin yapıldığının ve nelerin hangi zaruretlerle ileriye bırakıldığını halk mümessillerine izah, icra mevkiinde olanlara asîl bir zevk vermektedir.

Ocak, nahiye ve kaza konrelerinde mahallî dileklerden köyü veya belediyeyi alâkalandıranlar için yerlerinde konuşmalar yapılır, ancak dileklerin çoğu, yol, mektep, ziraat ve sıhhat işlerini üzerine alan vilâyete yani hususî idareye ait olur. Bu sebeple vilâyet kongrelerinin ruznameleri, daima geniş dileklerle yüklüdür. Ve böylece kongrede vilâyet muhitinin sağlığa, refaha ve umrana taalluk eden bütün işlerine topluca temas olunur. Dileklerden devlet tedbirlerine ve mevzuatına ait olanlarının Büyük Kurultaya gönderileceği ve bunlardan kurultay kararına bağlananlarında hükûmetçe, Büyük Millet Meclisince tatbikına çalışılacağı hatırlardadır.

Cumhuriyet Halk Partisinin Beşinci Büyük Kurultayını açarken Millî Şef Parti faaliyetindeki esası şöyle izah etmişlerdi: «Nifakı ve her türlü fenalıkları öliyecek, her türlü iyilikleri yapacak ve öğretecek bir millî makanizmayı, partimizin faaliyetinde esaslı olarak bulacağımıza kaniiz.» Her kademedeki parti kongrelerinde vatandaşların muhitlerinde halk için iyi ve yararlı şeyleri bulmak ve tatbikına geçmek, varsa, güçlükleri, fenalıkları gidermek yolunda samimî işbirliği yaparlar. Tek millî mekanizma olarak bütün vatandaşları içine alan Cumhuriyet Halk Partisi, her kademedeki kongrelerinde memleket ihtiyaçlarının ve arzularının tamamen ifade edilmesine çalışır. Ancak her iyi şeyin derhal tahakkuk ettirilmiyeceği, devirlerin mirası bazı güçlüklerin de hemen yenilemiyeceği aşikârdır. Bu hakikatin kongrelerde selim bir düşünüşle daima göz önünde tutulduğunu görüyoruz. Yurttaşlar istihsali kabil olan şeyler üzerinde müsbet çalışmağı şiar edinmişlerdir. Bu ruh, parti kongrelerine devlet faaliyetinde büyük yardımcılık rolünü vermiş, onları bir damagoji ve ihtiras sahnesi olmaktan korumuştur.

Kongre azalarile icra mevkileri arasındaki toplu temas, garpteki parti hareketlerinin tamamen dışında, Türkün millî zekâsına miyar olacak seviyededir. Köyden veya mahalleden itibaren nahiye, kaza ve vilâyette vatandaşların idarî otoritelerle muhit işlerini geniş bir hasbihal mevzuu yapması, Türkiye Cumhuriyetinin demokratik bünyesinde salim bir faaliyet unsuru olmuştur. Murakabenin, Millet Meclisinden başlayarak kurultaylar ve kongreler makanizmasile köye kadar götürülmesine karar verebilmek için bir partinin tarihî millî bütün şeref ve hakları nefsinde toplayıcı bir kuvvette olması lâzımdır. Partimizin bu kuvvetini umumî reis vekili geçen kurultay sırasındaki bir nutuklarında şöyle ifade etmişlerdi: «Cumhuriyet Hal Partisi demek Türk milleti demektir ve Cumhuriyet Halk Partisi demek Türk devleti demektir.» Başvekilimizin bu sözleri, Eylûldenberi ocaklarda, nahiye ve kazalarda yapılıp bu hafta vilâyetlerde başlıyan parti kongrelerinin devlet faaliyetine iştiraki kıymetini ölçmeğe yetecektir. Bütün memleket onlara yeni başarılar diliyor.

—ULUS—

C. H. Partisi

VİLÂYET KONGRESİ

Ayın 27 inci cuma günü icra edilecek olan C. H. Partisi Vilâyetimiz kongresine aid hazırlıklar ikmal edilmiştir. Bu kongrede görüşülecek, kaza kongrelerine aid bütün dilekler, kaza ve aid oldukları şubeler itibarile ayrı ayrı tasnif olunmuştur.

Bundan başka, kongre müzakeratını ihtiva eden ruznamede Parti İdare Heyeti tarafından hazırlanmış ve delegelere davetiyeler gönderilmiştir.

PARTİ MÜFETTİŞİ GELİYOR

1 inci kânunun 27 sinde başlayacak olan Parti Vilâyet Kongresini açmak ve müzakereleri idare eylemek üzere C. H. Partisi Bölgemiz Müfettişi Erzurum Mebusu Bay Salim Altuğun bugün şehrimize şeref vermeleri beklenmektedir.

Namık Kemal'in

BÜYÜK HATIRASI

Büyük Türk şairi Namık Kemalın doğumunun 100 üncü yıl dönümü münasebetile yurdun her tarafında ihtifaller yapıldı. Bu münasebetle şehrimiz Halkevinde de bir toplantı yapılarak vatansever Büyük Türk Şairinin aziz hatırası yad edildi.

YILBAŞI TOPLANTISI

Şehrimiz pansiyonundaki fakir çocuklar menfaatine olarak Valimiz Sayın Bay Salih Kılıcın yüksek himayelerinde yapılacağını bildirdiğimiz yılbaşı toplantısı için hazırlıklara başlanmıştır.

HAVA KURUMUNA

Yardım Devam Ediyor

Şehrimizde Türk Hava Kurumuna yardım işi hummalı bir surette devam eylemektedir.

Köylü ve şehirli her vatandaş, bu millî hizmette mümkün olduğu nisbette en ileri adımı atmaktadır.

Bir taraftan aza kaydi işi devam etmekle beraber, bu hafta içinde Kuruma nakdî yardımda bulunan hemşehrilerimizin teberru mikdarlarile isimlerini aşağıda memnuniyetle kaydediyoruz.

Vatan sever yurddaşlarımıza memleket adına öz yürekten teşekkür ederiz.

	Lira	K.
Tüccardan Mustafa Başaran	50	
Tüccardan Adil Kavukçu	25	
Narlı köyü halkı	71	35
Yavu » »	61	
Kuyumcu köyü halkı	57	
Sarin » »	46	
Karapınar » »	15	

KIŞLIK HEDİYELER

Kahraman Erlerimize kışlık hediye olarak halkımız tarafından yapılmakta olan ayniyat yardım yekûnu günbegün tezayüt eylemektedir.

Valimiz Sayın Bay Salih Kılıç'ın, yardım işlerindeki yakın alâkalariledir ki, vilâyetin her tarafında bu sahada büyük varlıklar tebellür etmektedir.

Kışlık hediye işinin iyi neticelerle tez elden ikmali için alâkadarlarca mühim tedbirler alınmıştır.

Gözlükçülük

Yapacaklar İçin Kayıtlar

Şimdiye kadar yurdumuz dahilinde gözlükçülük yapmak, yani numaralı (mihraklı) gözlük camı satmak ve bunun için bir ticarethane açmak ve gözlükçü unvanını kullanmak kanunî hiç bir kayıt ve şarta tâbi değildi.

Göz gibi nazik bir uzuv önüne gelişi güzel takılan gözlüklerin: bu uzvun fizyolojik vazifesi üzerine olan muzır tesirlerinden başka diğer bir takım rahatsızlıklara ve göz bozukluklarına da sebebiyet verebileceğini nazarı itibara alan Sıhhat ve İçtimaî Muavenet Vekâleti gözlükçülüğün hangi şekil ve şartlar dahilinde yapılabileceğini tanzim eden bir kanun lâyihası kazırlamıştır.

Bu lâyihaya göre gözlükçülük yapacak olan kimselerin:

1. Türk olmaları,
2. Yirmi beş yaşını ikmal etmiş olmaları.
3. En aşağı orta tahsilini bitirmiş olmaları.
4. Sıhhat ve İçtimaî Muavenet Vekâleti tarafından verilecek olan gözlükçülük yapabileceklerine dair bir ruhsatnameyi haiz bulunmaları lâzımdır.

Lâyiha Meclis heyeti umumiyesinin yarınki toplantısında müzakere edilecektir.

Halka Tevzi Olunacak El Tezgâh Ve Çıkrıkları

El sanayiinin teşvik ve inkişafı için alınacak tedbirler etrafında İktisat Vekâleti hazırlıklarına devam etmektedir. Halka tevzi edilmek üzere yaptırılmış bulunan 3000 tezgâhın tevzi listeleri hazırlanmaktadır. Vekâlet gene halka dağıtılmak üzere 3000 iplik çıkrığı yaptıracaktır.

İstanbula Mühim bir lâstik Partisi geldi

İstanbul, 23 (Telefonla)— İngiliz ticaret birliği transit olarak elinde bulunan ham kauçuktan 100 tonunun memleket piyasasına çıkarılmasına karar verdi. Ve bugün İngiltereden büyükçe bir parti otomobil lastiği geldi. —ULUS—

DÜZELTME

Vilâyet fiat murakabe komisyonunca un fiatları hakkında tesbit edilen, geçen haftaki sayımızda neşreylediğimiz listenin şehrimizde mevcut un fabrikalarında buğday kırdırma fiatları hakkındaki kısmın 3 üncü maddesini teşkil eden kira bedeli fıkrasında «kile» kelimesi mürettip yanlışlığı olarak kilo yazılmıştır. Keyfiyet tashih olunur.

Ajaus Haberleri

Lodra: 23 a.a. - Resmen bildirdiğine göre, İngiliz kabinesinde şu değişiklik olmuştur:

Hariciye Nazırı Lord Halifaks, Vaşington'a müteveffa Lord Lothian'ın yerine büyük elçi tayin edilmiştir.

Harbiye nazırı B. Eden hariciye nazırı B. David Margesson da harbiye nazırlığına tayin edilmiştir.

Royter ajansının diplomatik muhabirinin bildirdiğine göre, Lord Halifaks yeni senenin ilk günlerinde İngiltere'nin Vaşington büyük elçiliği vazifesini ifaya başlıyacaktır.

Yeni hariciye nazırı B. Eden vazifesine bugün başlamıştır.

Atina, 23 a.a. — Chimara limanının Yunan kıt'aları tarafından işgal edildiği bildirilmektedir.

Chimara'nın alınması şerefine bütün binaların üç gün müddetle bayraklarla donatılması emredilmiştir.

30 subay ve 800 erden terekküb eden 153 üncü siyah gömlekliler taburu bütün levazım ve teçhizatlariyle birlikte esir edilmiştir. Bu tabur Arnavutluğa 6 Kânunuevvelde gelmiş bulunuyordu.

Atina: 23 a. a. — Resmî Yunan sözcüsü askerî harekât hakkında beyanatta bulunmuştur.

Merkez mıntakasında, Tepedelen ve Klisura askeri şehirlerinin bulunduğu yerlerde düşmanın mümtaz kıtaları şiddetle mukavemet etmektedir. Fakat Yunan ilerleyişini durduramamışlardır. İtalyanlar ağır zayiata uğramışlar ve pek çok harp malzemesi bırakılmıştır.

Daha şimalde, İtalyan dağ kıtalarının mukavemet gösterdiği mıntakada Yunanlılar ilerlemişler ve bir çok köy ve tepeler bırakmışlardır.

İtalyan tayyarelerine karşı, Yunan tayyareleri ve yerde bulunan mitralyözler parlak muvaffakıyetler elde etmişlerdir. Yeniden 18 İtalyan tayyaresi muhakkak ve diğer iki tayyare de muhtemel olarak düşürüldüğü tesbit edilmiştir. Bunların arasında yerden mitralyöz ateşile düşürülen üç İtalyan tayyaresi vardır.

Atina: 23 a.a. — Deyli Telgraf gazetesinin Atina muhabirine göre, Avlonya yolunu Yunan kıtaatına kapamak için İtalyanlar son bir gayretle bu mevkii hummalı bir tarzda takviye ediyorlar. Fakat Yunan ilerleyişi evvelce tesbit edilmiş olan plân mucibince ve usulü dairesinde devam etmektedir. Yunanlılar kendilerine en müsait şartlar altında düşmanı muharebeyi kabule icbar etmekte ve bu suretle teşebbüsü daima ellerinde bulundurmaktadır.

Kahire: 23 a.a. — Cepheden dönen bir subayın ifadesine göre, Bardiyayı muhafaza eden İtalyan kuvvetleri ciddi bir surette susuzlukla karşılaşmaktadırlar. Bu kuvvetler, karadan her taraftan çevrilmiş bulunmaktadır. Yegâne şansları denizden imdat alabilmelerindedir. Halbuki bu tarafta da İngiliz donanması daima müteyakkız bir halde bulunmaktadır.

İngiliz umumî karargâhının tebliğine göre, İngiliz topçusu Bardiayı dövmeğe devam etmekte ve İngiliz kıtalarının şehir etrafındaki hazırlıkları ilerlemektedir. Sevkedilen esirlerin sayısı 35,949 u bulmuştur. Bunlardan 1704 ü subaydır.

Londra : 23 a. a. — Nevs Chronicle gazetesinin Kahire muhabiri yazıyor:

"Bardia, şimdi İngiliz kuvvetleri tarafından tamamile muhasara edilmiş bulunmaktadır. Ve bu şehrin zabtı artık bir zaman meselesidir. Vakıa Bardiayı müdafaa eden İtalyanların, burasını uzun müddet tutmalarına kifayet edecek yiyecek ve mühimmatları varsa da Bardiada ikinci bir Calais müdafaası yapmağa karar verecekleri şüphelidir.„

Londra: 23 a. a. — Royter bildiriyor:

Şimali Afrikada İtalyan kuvvetlerinin baş kumandanı Mareşal Grazziani Garp çölündeki harekâtın ilk safhası hakkında Mussoliniye verdiği raporda, İngiliz muvaffakıyetlerini motorize kuvvetlerin ezici bir üstünlüğünde olmasına atfetmektedir. İngiliz kıtaatının kuvvetli oluşunu da bilhassa dört kıtadan toplanan güzide efradın mevcudiyetinde bulmaktadır.

Resmî İtalyan kaynaklarından alınan haberlere göre, İngiliz taarruzu tam İtalyanların Sidi - Barraniden Marsa - Matruha doğru ilerlemek üzere hazırlıklarını ikmal ettikleri sırada yapılmıştır. İtalyanlar yalnız İtalyadan nakliye kamyonlarının gelmesini beklemekte imişler.

Bern, 23 a. a. — D. N. B.: Vichy'den alınan haberlere göre, Mareşal Petain'in sekiz gün evvel teşkil olunacağını bildirdiği istişarî meclis, sene nihayetinden evvel kurulacaktır. Muvakkat bir parlâmento rolü oynıyacak olan bu meclis, 150 âzadan terekküp edecektir. Bunlardan yüzünü sabık meb'us ve âyan âzası teşkili eyliyecektir. Her vilâyet, mümkün olduğu takdirde, meclise bir eski parlâmento âzası gönderecektir. Geri kalan 50 âza Fransa'ya hizmet etmiş olanlar arasından Mareşal Petain tarafından tayin edilecektir. Bunlar arasında ticaret ve sanat mümessilleri de bulunacaktır.

Londra, 23 a.a. — (Royter) dün gece, Manchester şehri, ilk uzun bombardumana uğramıştır. Manchestere hücum, güneşin batmasından biraz sonra başlamıştır. Alman tayyareleri geniş bir mıntaka üzerinde yelpaze halinde açılmışlar ve mutat taktikleri mucibince, evvelâ yangın bombalarını atmıya başlamışlardır, yangınlar çıkmış, fakat daha alârmda evvel tamamile sefeber edilmiş olan itfaiye servisleri, derhal faaliyete geçmiştir. Hücumun en şiddetli devresinde bile yangınlarla mücadeleye devam etmiş olan itfaiyenin gösterdiği kahramanlık bilhassa tebarüz ettirilmektedir. Ölü ve yaralı miktarı henüz tesbit edilmemiştir. Fakat bamba isabet eden binaların enkazı altında bir miktar kimsenin kalmış olmasından korkulmaktadır. Enkazı kaldırma ameliyesine bu sabah devam olunmuştur.

DEFTERDARLIKTAN

Temür oğlu mevkiinde tarla : Şarkan tepe, garben Çorumlu dede, cenuben Fakılar yolu, şimalen İsmail çavuş tarlası.

Alacanın Ayhan mahallesinden Abdullah oğlu Bahri badağın kazanç vergisine olan borcundan dolayı yukarıda cins ve hudutları yazılı 16 dönümden ibaret bulunan bir kıt'a tarlası 16-12-940 tarihinden itibaren 21 gün müddetle açık artırmaya konulmuştur. Taliplerin Alaca Malmüdürlüğüne müracaat etmeleri ilân olunur.

2395 ve 2729 Sayılı Kanunların Tadili Hakkında Kanun

Kanun No : 3840

Kabul tarihi: 24-5-1940 Neşri tarihi: 29-5-1940

— Geçn sayıdan artan —

1 - 30 uncu maddenin son fıkrasında yazılı mükellefler nezdinde çalışanların işe başladıkları veya işi terkettikleri, mezkûr fıkrada yazılı müddet içinde, varidat dairesinde bildirilmez veya karnesi olmayan şahıslar istihdam edilir ise bunların almağa mecbur oldukları karne bedellerile zamları ve üç misil zamla tarhedilecek vergileri istihdam edenlerden alınır. Bunlar zam için müstahdemlere rücu edemezler.

Madde 19 - Aynı kanunun 80 inci maddesi aşağıdaki şekilde değiştirilmiştir:

Gündelik gayrisafi kazançları üzerinden vergiye tâbi mükelleflerle 30 uncu maddenin son fıkrasında yazılı mükellefler nezdinde çalışanlar, verği karnesi almağa mecburdurlar.

Madde 20 - Aynı kanunun 81 inci maddesi aşağıdaki şekilde değiştirilmiştir.

Ruhsat tezkereleri ve vergi karneleri bir mali yılı için muteber olup mali yılın birinci ayında varidat dairelerinden alınır. Yeniden işe başlama halinde ruhsat tezkereleri bir ay ve vergi karnelari 15 gün içinde alınır. Vergi karnesine fotoğraf yapıştırılması mecburidir. Fotoğrafçı bulunmayan yerlerde vergi karnesine fotoğraf ilsakı mecburî değildir.

Madde 21 - Aynı kanunun müaddel 19 uncu maddesine bağlı olup 3470 sayılı kanunla değiştirilmiş olan (1) numaralı cedvel, bu kanuna bağlı (1) numaralı cedvelde yazılı şekilde değiştirilmistir:

Madde 22 - 2729 sayılı kanuna bağlı A cedveline, bu kanuna bağlı (2) numaralı cedvelde yazılı 12,13,14,üncü fıkralar eklenmiştir.

Madde 23 - 2729 sayılı kanunun 11 inci maddesi aşağıdaki şekilde değiştirilmiştir:

2395 sayılı kanunun 6 ıncı maddesinin 2 inci fıkrasında yazılı müesseselerden bankacılık işlerile uğraşanlar (A) cedvelinin birinci ve sigortacılık işlerile uğraşanlar 7 inci sırasında gösterilen mikdar ve nisbetler dairesinde asgarî mükellefiyete tâbi tutulurlar.

Aynı fıkrada yazılı olup bankacılık ve sigortacılık işlerinden gayri işlerle uğraşanlar sermayeleri 50 bin liradan aşağı veya yukarı olduğuna göre aynı cedvelin 12 ve 13 üncü sıralarında gösterilen mikdar ve nisbetler dairesinde asgarî mükellefiyete tâbi tutulurlar.

3395 sayılı kanunun 6 ıncı maddesinin 3 üncü fıkrasında yazılı müesseseler meşgaleleri ne olursa olsun A cedvelinin 14 üncü sırasında gösterilen mikdar ve nisbetler dairesinde asgarî mükellefiyete tâbî tutulurlar.

Muvakkat Birinci Madde - Bu kanunun birinci maddesi mucibince vergiden muaf tutulacak olan ecnebi Devlet, vilâyet ve belediye memur ve müstahdemleri namına kanunun meriyeti tarihine kadar olan zaman için henüz tahakkuk ettirilmemiş vergiler artık tahakkuk ettirilmez.

Muvakkat İkinci Madde - Bu kanunun 5 inci maddesile yapılan tadil dolayısile yeniden bilânçolara idhali lâzım gelen binalar 1940 takvim veya ticarî yılı faaliyetinden dolayı verilecek mali bilânçolara geçirilir. Bu binalar için mübayaa veya inşa tarihlerinden itibaren ticari bilânçolar mucibince ayrılmış olan amortisman lar da aynen 1940 bilânçosuna dercedilir. Bu binalar tamamen amorti edilmiş olsalar da bu yolda muamele yapılır. Bunlardan kanunun meriyetine kadar amostismana tâbi tutulmamış olanlar için mübayaa vaya inşa tarihlerinden itibaren bu kanunda yazılı nisbetler üzerinden hesap olunacak mikdarda bir amortisman, 1940 bilânçosuna geçirilir.

Muvakkat Üçüncü madde - Bu kanunun 7 inci maddesile yeniden defter tutmak mecburiyetine tâbi olanlar kanunun meriyeti tarihinden itibaren bir ay içinde defterlerini varidat dairesine tasdik ettirirler.

Muvakkat Dördüncü Madde - Bu kanunun 19 uncu maddesile vergi karnesi almağa mecbur tutulan müstahdemler kanunun meriyetini takib eden aydan itibaren bir ay içinde karnelerini alırlar. Bu müddet geçtikten sonra nezdinde karnesiz müstahdem görülen mükellefler hakkında 74 üncü maddenini muaddel (I) fıkrası hükmü tatbik olunur. Bu maddede yazılı müstahdemlerin eski mükellefiyet şekli kanunun meriyetini takip eden ay ibtidasına kadar devam eder.

Madde 24 - Bu kanun 1 haziran 1940 tarihinden muteberdir.

Madde 25 - Bu kanunun hükümlerini icraya Adliye, Dahiliye, Maliye ve İktisad Vekilleri memurdur.

Nizamname

27 Eylül 1341 Tarihli Ticaret ve Sanayi Odaları Nizamnamesinin (18) inci maddesinin tadiline dair Nizamname

Madde 1 - 27 Eylül 1341 tarihli Ticaret ve Sanayi Odaları Nizamnamesinin (18) inci maddesi aşağıda yazılı şekilde tadil edilmiştir:

Bütçenin tanzimi salâhiyeti, dahilî talimatnameler tanzimi salâhiyeti.

Madde 18 - A Ticaret ve sanayi odalarının yıllık bütçeleri takvim yılına göre tanzim olunur ve Ticaret Vekâletinin tasdiki ile meriyete girer.

Odalar bütçelerini, mucip sebepler mazbatası ve cari yılın tahsilât ve sarfiyatını gösteren mukayeseli bir cetvel ile birlikte en geç eylülun otuzuncu gününe kadar Ticaret Vekâletine göndermeye mecburdurlar.

Bütçeler kanun ve nizamlara ve bütçelerin tanziminde riayet edilecek esaslar hakkında verilecek talimata uygun bulunacak ve odaların teşekkül maksatlarına uymayan hususat için tahsisat konulmayacaktır. Tahsisat itibarile odaların mali kabiliyeti ve varidat tahminlerine de hakiki mikdara takarrüp derecesi göz önünde bulundurulacaktır.

Ticaret Vekâleti bu esaslar dairesinde bütçeleri tetkik ve aynen veya tadilen tasdik eder ve en geç yeni yılın girmesinden önce iade eder. Aksi takdirde bütçe tasdik edilmiş sayılarak katileşir.

Her hangi bir sebeple yeni bütçe katileşmemiş ise bu muamele bitirilinceye kadar eski vıl bütçesi tatbik olunur.

1941 yılı bütçeleri, en geç 1940 yılı sonuna kadar Ticaret Vekâletine gönderilebilir. Bu takdirde yukarıda yazılı üç aylık tetkik müddeti bütçelerin göndrildiği tarihten itibaren cereyan eder.

B - Odalar, teşkilâtı dahiliyelerine ve oda vezaifinin sureti ifasına müteallik ahkâmı ihtiva etmek üzere dahili talimatnametanzim etmeğe salâhiyettardır. Odaların dahili talimatnameleri 72 inci madde ahkâmına tabidir.

Madde 2 - Devlet Şûrasınca tedkik edilmiş olan bu nizamname hükümleri Resmî Gazete ile neşredildiğinin ertesi gününden itibaren yürümeğe başlar.

Madde 3 - Bu nizamname hükümlerini Ticaret Vekili yürütür.

Çorum İcra Dairesinden

Yeniyol mahallesinden Kürt oğlu Mehmede iki yüz lira ile masarifi mahakeme ve icra itasına borçlu o mahalleden Yakup oğullarından İbrahim oğlu Ömerin Yeniyol mahallesinde kâin şağı 48 solu 53 ve 24 arkası 47 parseller ve önü yol ile mahdut 900 lira kıymeti muhammeneli tahtanî iki oda ve fevkanî üç oda ve alt ve üst kısımlarına mahsus birer mikdar havliyi şamil hanesi açık artırma suretile ve mesken bedeli ayrılmak şartile ve peşin para ile satılacaktır.

Birinci artırma günü 16-1-941 perşembe günü saat ondan on ikiye kadar Çorum icra dairesinde artırma muamelesine devam edilecektir. Mesken bedelini ve borcunu kurtarmadığı takdirde satış on gün daha uzatılarak 27-1-941 pazartesi günü aynı saatte tekrar açık artırması yapılacaktır.

Talip olanların yüzde yedi buçuk pey akçasile mezkûr günlerde Çorum icra dairesine müracaatları ve bu gayri menkul üzerinde hak ve alaka iddia edenlerin evrakı müsbitelerile yirmi gün içinde iddialarını bildirmeleri, aksi takdirde paylaşmadan hariç kalacakları ve bu günden itibaren her kese açık olan şartnameyi görüp okumaları ilân olunur.

Halkevi Resim ve Fotoğraf sergisi açılıyor

Halkevi Reisliğinden :

1 — Sergi 30 İlk kânunda açılacak 15 ikinci kânunda kapanacaktır.
2 — Sergiye jurinin seçeceği her türlü eser kabul edilir.
3 — Fotoğraf müsabakasına iştirak edecekler fotoğrafların nekatiflerini ibraza mecburdurlar.
4 — Sergiye getirilecek resim ve fotoğraflar numara mukabilinde Halkevine teslim edilecektir.
5 — Eserler 28 Birinci kânunn kadar getirilmiş olacaktır. Bu tarihten sonraki gelecek resimler sergiye kabul edilmez.
6 — Şahsa ait olmayan eserler imza sahibi namına derece alırlar.
7 — Resim ve fotoğraflarda birinci, ikinci, üçüncü derece alanlara juri heyetince kararlaştırılan mükâfat verilecektir.
8 — Sergide birinci gelen resim ve fotoğraflar Ankara sergisine müsabakaya gönderilecektir.
9 — Bu hususta fazla malûmat almak isteyenler Halkevi Güzel sanatlar şubesi Reisliğine müracaat etmeleri lâzımdır.

(Telgraf muhabere bilgisi olan ilk mektep mezunu memur alınacak)

P. T. T. Umumi Müdürlüğünden

1 - İdaremiz münhallerine ilk mektep mezunu ve telgraf muhabere bilgisine vakıf olmak üzere alınacak maaşlı veya ücretli memurlar için müsabaka imtihanı yapılacaktır.

2 - Müsakada muvaffak olanların idarenin teklif edeceği yerlerde memuriyet kabul etmeleri şarttır.

3 - Müsabakada muvaffak olanlara 3656 sayılı kanun hükmüne göre (10) lira maaş veya 40 - 50 lira ücret verilecektir.

4 - İdare dahilinde müsabakaya iştirak edecek hat baş bakıcı, baş müvezzi ve bakıcı ve müvezzilerin (30)yaşından evvel idareye intisap etmiş olmaları şarttır.

5 - İdare haricinde müsabakaya girmek isteyenlerle halen idare dahilinde bulunan müvakkat memur, muvakkat bakıcı ve müvezzilerin 788 sayılı memurin kanununun dördüncü maddesindeki şartları haiz olmaları ve devlet memuriyetine ilk defa alınacakların otuz yaşını geçmemiş bulunmaları lazımdır.

6 - Halen idarede müstahdem olanlardan müsabakaya girmek isteyenler 30-12-940 pazartesi akşamına kadar yalnız bir dilekçe ile ve idare haricinden girmek isteyenlerde yine mezkur tarih akşamına kadar dilekçe ve evrakı müsbitelerile birlikte imtihanların icra olunacağı P. T. T. Merkez müdürlüklerine müracaat edeceklerdir.

7 - Müsabaka Vilâyet P. T. T. merkez müdürlüklerinde muhabereden 2-1-941 perşenbe günü saat (9) da ve Umumî Bilgilerden 3-1-941 Cuma günü saat (9) da yapılacaktır. 4-4

Vakıflar memurluğundan

Mecitözü kazasında vakfa ait 5 parça gayri menkulün mülkiyeti peşin para ile ve bir ay müddetle satlığa çıkarılmıştır.

İhalesi 2-1-941 perşenbe günü saat 14 te yapılacağından taliplerin yüzde yedi buçuk teminat akçasile Mecitözünde evkaf satış komsiyonuna muracaatları ilân olunur. 4-4

İlân ve Abone

Yazı işleri için vilâyet Mektupçuluğuna müracaat edilir.

Matbaa işleriçin Matbaa Müdürlüğüne müracaat edilir.

GAZETENİN SENELİĞİ
100 Kuruştur

İlânın satırı - 5 - kuruş
Teşekkür İlânı Satırı -10- K
Günü geçen gazete - 5 - «
Haftası « « - 25 - «

ÇORUM VİLÂYET MATBAASI

DEFTERDARLIKTAN

Bila varis vefat eden çulak oğullarından İbrahim oğlu Aliden hazineye intikal eden kara keçili mahallesindeki bir bap ahşap hane ile eski ekin bağlarındaki bir kıta bağın ve turap oğlu ölü Serkis veresesinden metruken hazineye geçen hanenin beşyüz kırk sehimde dört yüz yirmi dokuz sehmi satılmak üzere 2-12-940 tarihinde itibaren bir ay müddetle açık artırmaya kunulmuştur. Bu hususdaki şart nameyi görmek isteyenlerin varidat müdürlüğüne muracaat etmeleri ve yevmi ihaleninde 2-1-941 perşenbe günü saat 14 de icra edileceginden taliplerin pey akcalarını maliye veznesine yatırarak mezkür saatden evvel ihaleye iştirak etmek için defterdarlık makamındaki komisyona muracaatları ilân olunur. 4-4

Sungurlu Asliye H. Hakimliğinden

Sungurluda Masumcu oğlu Mustafa evinde mukim Sungurlunun Emirler köyünden Abidin karısı ve İbrahim kızı Zehra Uslukulun kocası Emirler köyünden Mehmet oğlu Abidin aleyhine asliye hukuk mahkemesine ikame eylediği boşanma davasının icra kılınmakta olan muhakemesinde;

Müddea aley merkum Abidinin ikametgâhı meçhul olduğundan mahkemeye devet için tebligat yapılamamış olduğundan Çorum gazetesile ilânen tebligat icrasına karar verilmiş ve binaenaleyh müddea aleyh Abidinin muhakemenin muallâk bulunduğu 24-1-941 cuma günü müddea aleyh sıfatile mahkeye gelmesi ilân olunur.

Daimi Encümenden

1 - 18-10-940 dan 23-12 940 tarihine kadar 2490 sayılı kanun hükümleri dairesinde açık artırmaya konulup talip çıkmayan 600 lira muhammen bedelli vilâyetin 36 modeli şavrole marka yedek parçalarile birlikte bir adet binek hizmet otomobili ikincikânunun 13 üncü pazartesi günü saat 14 de ihale edilmek üzere yeniden 20 gün müddetle açık artırmaya konulmuştur.

2 - Muvakkat teminatı 45 liradır

3 - Talip olanların muvakkat teminatlarile birlikte muayyen gün ve saatte vilâyet daimî encümenine müracaatları ilân olunur 1-3

Mecidözü Tapu Sicilli Memurluğundan

Amasyalı Papas oğlu karabetten Hazineye metrük olan Tutluk mahallesinde taşköprü mevkiindeki tarla sekiz sene taksitle ve üçyüz beş lira bedelle 3-Eylul - 341 tarihinde namına ihale edilen Camiikebir mahallesinden Bayındırlı Oğlu Hafız Ömerin adresi malum olmadığından 3254 sayılı kanunun ikinci maddesi mucibince ilan tarihinden itibaren üç aya kadar namına tescil ettirmediği takdirde bütün borç muacceliyet kesbedeceğinden gayri menkul sattırılarak hazineye irad kaydolunacagı ilan olunur.

ZAYİ MÜHÜRLER

Köyümüz ihtiyar heyeti meyanında tatbiklı ismi muhürlerimizi zayı ettik Bu kere yenisini alarak tatbik ettiriyoruz eski mühürlerin hükmü olmadığını ilan eyleriz

Alacanın Karatepe Köyünden
Ali Tüng - Ali Çek

Yeni Sinema

Sinamanın bu haftaki filim programı
Bu akşam YENİ ROBENSON un umumu
Perşembe ve Cuma günü akşamları
İki muktedir san'atkâr Rişar Diks ve Tom Taylor tarafından

Garbe Hücum

Her vatandaşın görmesi lâzımgelen bir filim
Oyuna tam saat 8 de başlanıyor

Bundan sonra büyük şark filimi CEMİLE
Yakında ATEŞ ORDUSU gösterilecektir

KURULUŞ TARİHİ: 1921

İDARE YERİ

vilâyet matbaası

ÇORUM

- HER HAFTA ÇIKAR VİLÂYET GAZETESİDİR -

YIL: 19 — No. 1054

Çarşamba

1 - II. Kânun - 1940
Nushası - 2 - kuruştur.

Bugün İdrâk Eylediğimiz 941 Yeni Yılının Bütün Türk Milletine Kutlu Ve Verimli Olmasını Dileriz.

- ÇORUM -

C. H. Partisi

VİLÂYET KONGRESİ

C. H. Partisi Vilâyetimiz kongresi ayın 27 inci cuma günü saat 10 da, Halkevi salonunda, bando tarafından çalınan istiklâl marşile açıldı.

Parti Bölgemiz Müfettişi Erzurum Meb'usu Bay Salim Altuğla bütün kazalar delekelerinin tamamen iştirak eylediği bu kongrede başta kıymetli Valimiz Sayın Bay Salih Kılıç olduğu halda bütün devair müdirani, umumî meclis ve belediye meclisi azalarile teşekküller reisi ve mümessilleri ve kalabalık bir halk kütlesi de dinleyici olarak hazır bulunuyorlardı.

Kongre, Parti İdare Heyeti Reisi Nuri Kaleli tarafından açılarak yoklama yapılmış ve delekelere beyanı hoş âmedide bulunulmuştur ve müteakiben Partimizin Yüce Banisi Ebedî Şefimiz Atatürkün manevî huzurlarında hazırun beş dakika ihtiram sükûtuna davet edilmiştir. İhtiram vakfesinden sonra ekseriyeti mutlakanın mevcudiyeti anlaşılarak, nizamname mucibince reis ve reis vekilile kâtipler intihabına geçilmiştir. Heyeti umumiyenin tasvibi üzerine reyi işarile yapılan seçimde - nizamname mucibince müfettişler kongrenin tabii reisi bulunmasına binaen - reis vekilliğine Sungurlu delekesi kaza belediye reisi Sadullah Ünal, kâtipliklere Çorum delekesinden Hamit Eker, İskilip delekesinden Cevat Köstekçi ittifakla seçilmişlerdir.

Kongre Riyasetini deruhde buyuran Müfettiş Bay Salim Altuğ ve kâtipler yerlerini aldıktan sonra, riyasetden vaki teklif üzerine idare heyetinin bir senelik mesaî raporile geçen yıla ait dileklere ait bulundukları makamlardan alınan cevaplar okunarak heyeti umumiyenin tasvibine arz edilmiş ve mevcudun ittifakile alkışlar arasında kabul edilmiştir.

Parti Müfettişi

C. H. Partisi Bölgemiz Müfettişi, Erzurum Meb'usu Bay Salim Altuğ Vilâyetimiz Parti kongresini yaptıktan sonra evvelki gün Amasyayı şereflendirmişlerdir.

YILBAŞI TOPLANTISI

Kıymetli Valimiz Sayın Bay Salih Kılıç'ın yüksek himayelerinde parasiyondaki yoksul çocuklar menfeatine bu gece icra kılınan yıl başı toplantısı çok samimi bir hava ve çok eğlenceli bir şekilde geç vakta kadar devam etmiş ve şehrin bütün münevverleri bu toplantıya iştirak eylemiştir.

BÜYÜK ZİYAFET

C. H. Partisi vilâyet kongresinin açılışı münasebetile Parti Vilâyet İdare Heyeti tarafından delekeler şerefine cumartesi akşamı büyük bir ziyafet verilmiş ve bu ziyafette başta Sayın Valimiz olduğu halda bir çok davetlide hazır bulunmuşlardır. Partiyi alâkalandıran işler üzerinde samimî görüşmeler arasında ziyafet geç vakta kadar devam eylemiştir.

BERAET ETTİ

İhtikârdan suçlu olarak uzun zamandanberi muhakeme altında bulunan şehrimiz attariye tüccarlarından Ahmet Boyrazın nakzen icra kılınan son muhakemesinde beraetine karar verildiği haber alınmıştır.

Nizamname mucibince encümenler seçimini müteakib; Partimizin değişmez Başkanı Millî Şefimiz İnönüne bütün Çorumlularla beraber kongrenin sarsılmaz bağlılık ve sonsuz tazim ve şükranlarile Sayın Başvekilimiz Dr. Refik Saydam, B. M. Meclisi Reisi Abdulhalik Renda, Parti Genel Sekreteri Ahmet Fikri Tüzere karşı kongrenin beslediği tazim

— Sonu ikinci sahifede —

Millî Korunma Kanununun Tadili Münasebetile

Başvekilimizin B. M. Meclisindeki Beyanatları

Millî Korunma kanununun bazı maddelerinin değiştirilmesi hakkındaki kanun lâyihası, Büyük Millet Meclisinin dünkü toplantısında müzakere edildiği sırada kürsüye gelen sayın Başvekilimiz Doktor Refik Saydam bu lâyiha hakkında aşağıdaki beyanatta bulunmuştur:

"— Arkadaşlarım:

Millî Korunma kanununun bir senelik tatbikatı neticesinde gördüğümüz bir takım boşlukları ve ilâvesi lâzımgelen bazı hususatı huzurunuza getirdik. Uzun uzadıya tedkik edildi; encümenlereden geçti; şimdi huzurunuzdadır.

Bir senedenberi tatbik sahasında gördüğümüz noksanları, müşkülleri ve boşlukları doldurmıya çalıştık. Heyeti celileniz takdir buyrursunuz ki son bir sene, en buhranlı bir sene olmuştur. Harbin devamı, mütemadiyen dünya iktisadî vaziyeti, her gün değişen şartları, hatta bir hafta evvel verdiğimiz kararlarını, bir hafta sonra, adetâ bir sene evvel verilmiş bir karara benziyecek kadar tahavvüller göstermesi, bizi bir çok müşkülâtlar karşısında bıraktı.

Bittabi kanun çerçevesi dahilinde çalışan hükümet bir çok müşkülâta uğradı, bir çok noksanlar gördü, bir çok da tecrübeler edindi. Bunlardan aldığımız neticeyi huzurunuza getirdik ve tetkikinize arzettik.

Müstakil grup namına kanun hakkında umumî mütalea dermeyan eden arkadaşım Fuat Sirmenin, notlarımı iyi alabildimse, söyledikleri şunlardır: Tatbikten mütevellit neticeler, müsbet olmakla beraber, tam değildir. İthalâtta müşkülât olmuştur, halâ bu müşkülât mevcuttur. Halkın ihtiyaçları için kâfi stok lâzımdır. Fiat tesbit ve murakabe işi tam muvaffak olamamıştır. Mütehassıslardan istifade edilmeli. Tüccarı ne tahzir etmeli, nede ihtikâra teşvik eder vaziyette serbest bırakmalı, murakabeyi tevsi etmeli, koordinasyon kâfi itiyat haline gelmemiştir.

(Neticeler müsbet, fakat kâmil değildir)

Arkadaşlar, millî korunma kanununun tatbikından mütevellit netayiç müsbet fakat hakikaten tam ve kâmil değildir. Olmadığının misali de bugün huzurunuza getirdiğimiz bir takım yeni tadillerdir.

Bir defa memlekette yepyeni bir uzuv olarak kurulan bu cihazın işlerken gösterdiği bir takım müşküller oldu. Alışmakta fertler müşkülât çekti, alışmamak isteyenler buna karşı müşkülât gösterdi. Devlet teşkilâtı, lâzım olduğu kadar mücehhez olmadığı için müşkülâta uğradık. O teşkilâtı vücude getirmek için çalıştık ve neticede bir takım tadilâtla huzurunuza bunu getirdik.

İthalâtta müşkülât olmuştur. Bunu tavziha ihtiyaç görmem. Hakikaten müşkülât olmuştur. Çünkü bu nihayet alelâde, mevzii bir buhran değildir, yahut diğer bir âlemin buhranı değildir. Bu, hemen çok yakınımızda cereyan eden bir buhran olması dolayısile hakikaten ithalâtta müşkülât olmuştur.

Stok Meselesi

Halkın ihtiyaçları için stok meselesi: Eğer elde stok mevcut değilse, dahilde stok olmamasındandır. Hakikaten halkın ihtiyacı için ve hattâ ordunun ihtiyacını temine kâfi gelebilmek için bazan müşkülâta uğradığımız zamanlar oldu. Bu stokları

— Sonu üçüncü sahifede —

Tebrik ve Tazimler

C. H. P. Vilâyet kongresinin açılışı münasebetile Partinin değişmez Başkanı Millî Şefimiz İnönü ile diğer büyüklerimize kongrenin tazim ve saygılarına tercüman olarak kongre Reisi tarafından çekilen telgraflar ve alınan cevaplar

İsmet İnönü
Reisi Cumhur ve Millî Şefimiz
Ankara

Bu yıl aziz Şeflerini kendi aralarında görmek gibi en yüksek saadetin sururunu halâ yaşayan ve en büyük ilhamı asil ve kudretli varlığınızdan alan Çorum vilâyet kongresi delekelerinin çalışmalarına başlarken yüce şahsiyetinize karşı izhar ettikleri sarsılmaz bağlılık ve engin saygılarını üstün tazimlerimle arzetmekle şeref duyarım.

Sayın Abdulhalik Renda
Büyük Millet Meclisi Reisi
Ankara

Çalışmalarına başlayan Çorum vilâyet kongresi delekelerinin milli iradenin kaynağı olan Büyük Meclisimize ve yüksek şahsiyetinize olan en temiz ve sarsılmaz bağlılık ve saygılarını arzetmekle şeref duyarım.

Sayın Dr. Refik Saydam
Başvekilimiz
Ankara

Çalışmalarına başlayan Çorum vilâyet kongresi delekelerinin hükümetimize ve yüksek şahsiyetinize karşı izhar ettikleri temiz duygu; derin bağlılık ve saygılarını arzetmekle bahtiyarım.

Sayın Dr. A. F. Tuzer
C. H. P. Genel Sekreteri
Erzurum meb'usu
Ankara

Bu yıl Şeflerini kendi aralarında görmek gibi bir saadetin sururu içinde bulunan ve her türlü ilhamı o asil varlıktan alan Çorum vilâyet kongresi çalışmalarına başlarken her inkilâp ve tekâmülün kaynağı olan Partimize ve yüksek şahsiyetinize karşı duydukları samimi içten bağlılıklarını ve hudutsuz saygılarını arzederim.

Kongre Reisi C. H. P.
Amasya Bölgesi Müfetfişliği
Erzurum Meb'usu
S. Altuğ

Altuğ Erzurum Meb'usu ve
C. H. P. Kongre Reisi
Çorum

C. H. P. vilâyet kongresinin temiz duygularına teşekkür eder başarılar dilerim.

İsmet İnönü

Salim Altuğ Erzurum Mebusu
ve C. H. P. Kongre Reisi
Çorum

Çorum vilâyet C. H. P. kongresinin içtimaı münasebetile izhar buyrulan hissiyata teşekkür ve başarılar dileyerek saygılarımı sunarım.

T. B. M. M. R.
Renda

C. H. P. Ve Kongre Reisi
Çorum

Kongrelerini yapan partili arkadaşlarımın içten duygularına teşekkür eder hepinizin gözlerinden öperim.

C. H. P. Genel Sekreteri
Erzurum Meb'usu
Dr. A. F. Tuzer

Memleketin üç büyük hayır cemiyetine aynı zamanda yardım fırsatı her zeman ele geçmez. Kurban bayramında kurbanlarınızı Hava Kurumuna vererek bu fırsatı elde edebilirsiniz.

Kanatlı gençliğe yardım ederek geçireceğimiz bir bayram, bayramların en huzur vereni olacaktır.

Türk göklerini aşılmaz bir sınır hâline getirmek için kurbanı, derilerini Hava kurumuna veriniz.

Yurttnş: kuvvetli Türkiye, havada kuvvetli Türkiye demektir. Ve bu hakikati biran evvel gerçekleştirmek her yurttaşın vazifesidir.

Tayyaresi, tayyarecisi bol olmıyan milletlerin hayatını ergeç tehlike saracaktır. Tehlikeyi önlemek için Hava Kurumuna yardım ediniz.

Kurban bayramı, üç milli cemiyetin gayelerine yardım için en uygun fırsatlardan biridir.

C. H. Partsi
VİLÂYET KONGRESİ

— Başı birinci sahifede —

hislerinin tel yazısile arzını havi verilen takrir hazurunun sürekli alkış ve coşkun tazahuratına vesile olmuştur. Vaktın gecikmesine ve bugünkü ruznamede görüşülecek mevad bulunmamasına binaen cumartesi günü saat 14 de toplanmak üzere celseye nihayet verilmiştir.

Cumartesi günü öğleden sonra saat on dörtte, Müfettiş Bay Salim Altuğ'un riyasetinde açılan ikinci celsede zabtı sabık okunarak heyeti umumiyece tasdik edilmiştir.

Müteakiben çekilen tazim tellerine gelen cevaplar okunmuş ve alkışlanmıştır. Encümenlerce tedkik edilen vilâyet ve kaza idare heyetlerine aid bütçeler, varidat ve masraf hesapları ayrı ayrı okunmuş ve heyeti umumiyecede tasvip edilmiştir.

Bundan sonra dilek encümenince tasnif ve kerara bağlanmış olan dilekler okunmuş ve madde madde heyeti umumiyenin tasvibine arzedilmiştir. Dileklerin müzakeresinde alâkalı daire müdürleri icap eden cevapları vermişler ve bilhassa ziraat bankasını ilgilendiren işler üzerinde Ziraat Bankası Müdürü Bay Rifat Bayadlıoğlu tarafından kongreyi tatmin edici ve tam mesleki bilgisi ve vazife severliğini de tebarüz ettiren izahatta bulunmuştur. Geç vakta kadar devam eden dilek müzakeresini müteakip idare heyeti ve büyük kongreye iştirak edecek delekeler seçimleri yapılmış ve aşağıda yazılan zevat müttefikan seçilmişlerdir.

İdare Heyeti:

Nuri Kalelioğlu
Dr. Pertev Kalelioğlu
Nazmı Tombuş
Şevket Davut
Mustafa Bayrak
Necmettin Duran
Naim Atalay
Hasan Seydim
Ahmet Tütüncü

Yedekler:

Ferdane Bozdoğan
Hayri Kavukçu

MİLLİ PİYANGODA
İkramiyelerin Tediyesi Hususunda Halkın Lehine Güzel Bir Karar

Millî Piyango İdaresi, kazanan biletlerin ikramiyelerini tediye için güzel bir usul kabul etmiştir. Bundan sonra yalnız 10 liraya kadar olan ikramiyeler bayiler tarafından ödenecek daha büyük ikramiyeler Millî Piyango büroları ve bu büroların bulunmadığı yerlerde Ziraat Bankası şubeleri ve P.T.T. idareleri tarafından tediye edilecektir. Esasen Ankara, İstanbul ve İzmir'de Millî Piyangonun kendi satış büroları vardır. Bu kararın alınmasına sebep birçok bayilerin, kazanan kimselerin o anda duydukları heyacandan istifade ederek fazla bahşiş koparmalarıdır. Önümüzde yılbaşı piyangosu gibi geniş ve zengin ikramiyeli bir keşide bulunduğu sırada, Millî Piyango idaresinin böyle bir karar ittihaz etmesi memnunlukla karşılanmıştır. Çünkü yılbaşında İstanbulda Taksim Belediye gazinosunda çekilecek olan piyangoda 100 bin liralık bir büyük ikramiye, bundan başka 50 bin liralık, 40 bin liralık, 30 bin liralık ikramiyeler vardır. Bundan daha küçük ikramiyelerin adedi çok fazladır. Bu itibarla böyle büyük ikramiyeler çıkması esnasında halkın bir takım bayilerin hırsları yüzünden zarar görmemesi için ciddî tedbirler alınmış demektir. -Ulus-

---

Mehmet Cerit
Galip Bilgin
Avukat Musa Kâzım
Ahmet Benderli
Hamit Eker
Sıddık Eken
Osman Circi

Büyük Kongreye İştirak Edecek Delekeler:

Hayri Kavukçu - Çorum
Cevat Köstekçi - İskilip
Yahya Özsoy - Sungurlu
Bedri Tüzün - Mecidözü
Fevzi Kayiş - Alaca
Abdulkadir Güney - Osmancık

Riyaset İntihabı:

Reis: Nuri Kalelioğlu
Aalkevi Reisi: Şevket Davut
Kâtip: Nazmı Tombuş
Muhasip: Hasan Seydim

Millî Korunma Kanununun Tadili Münasebetile

Başvekilimizin B. M. Meclisindeki Beyanatları

— Başı birinci sahifede —

yapamadık. Fakat yapabilmek için sizden lâzım geldiği kadar selâhiyet ve maddî yardım rica ettik ve şimdi bunu veriyoruz.

Fiat tesbiti ve mürakabesi : Doğrudan doğruya devlet teşkilâtına munzan bir iş olarak kabul edildi. İlk teşkilât bu tarzda idi. Vazifedar olan insanlara verildi. Anlaşıldı ki, bu tarzda yürüyerek fiat mürakabesi yapmak imkânı yoktur. Binaenaleyh fiat mürakabesini başlı başına bir cihaz haline getirmek lâzımdır. Bunu yaptıktan sonra fiat mürakabesinin daha iyi olacağı kanaatine vasıl olduk. Onun için bugünkü teşkilâtla bu şekle doğru yürüyeceğiz. Evvelce ilk olarak millî korunma kanunu kabul edilirken sayın arkadaşımız Rana Tarhanın sordukları süale vermiş olduğum cevapta demiştim ki; mürakabe kanununun tatbikatında mütehassıslardan haddi azamide istifade etmek bizim esasen şiarımızdır. Mütehassıslardan istifade edelim derken bittabi muhtelif şubelere taalluk eden mütehassısları kastediyoruz. Bunlardan ayrı ayrı istifade etmek için gerek devlet daireleri gerek şahsen kendim elimden geldiği kadar çalışıyoruz. Bundan emin olabilirler.

Tüccara müşkülât göstererek bunları bulundukları ticaret âleminden çekmek veya onları serbest bırakarak büyük bir ihtikâra meydan vermek istemiyoruz. Nitekim bir çok aldığımız kararlar da Heyeti Celilenin malûmudur.

Biz tüccarı millet hayatında lâzım bir unsur telâkki ediyoruz. Bu unsurun kendi normal yaşamasını kendisi eğer takdir eder ve temin ederse, devletten ve hükümetten kendisine yardım gelir. Hem kendisi, hem türk vatandaşı müstefit olur. Fakat tüccar bunu böyle telâkki etmezse, tamamen içimizden çıkması lâzımgelen bir unsur olduğuna kanaat getirerek ona göre hareket etmek kararındayız. (Bravo sesleri alkışlar).

Koordinasyon meselesi: Arkadaşlarım, hükûmetiniz tamamen yanınızdadır ve koordinasyona uygundur. Arkadaşım Fuat Sirmen, bu meselenin kâfi bir itiyat haline gelmediğini beyan buyurdular. Bu hal Vekillerle Başvekil arasında değildir. Belki devlet daireleri arasında olabilir. Malumuâliniz, dairelerin biri kendi hududu selâhiyetleri dahilinde çalışan bir takım müesseselerdir. Bunların müşterek çalışması esastır. Bunda bir takım noksanlar görülürse, elimize geçtikçe tamamlamıya çalışıyoruz. Ümit ederim ki, bu muvakkat kanunun meriyetten kalkacağı güzel zamanlar geldiği vakit, Devlet daireleri de biribirlerile çalışmayı öğrenmiş ve buna alışmış olacaklardır.» (Alkışlar). —ULUS—

MÜSTAHSİLİ
Himaye Eden Tedbirler

İcra Vekilleri Heyeti Koordinasyon heyeti tarafından kabul edilmiş olan üç kararı tasvip etmiştir. Bu kararlar müstahsili himaye ve bazı maddeler üzerinde piyasada devletin nâzım rolünü ifa etmesi ve memleketin ihtiyacı olan bazı maddelerin tek elden ithali ile tevzii hakkındadır. Bu kararlara göre doğrudan doğruya müstahsilden tütün mübayaa etmek üzere Ziraat Bankasınca 2000,000 liraya kadar kredi tahsis edilmesine diğeri gene doğrudan doğruya müstahsilden zeytinyağı mübayaası için Ziraat Bankasına 1.000.000 liraya kadar kredi tahsisine, üçüncü kararda hükümet namına Ticaret Vekâletince tesbit olunacak esaslar dahilinde azamî iki milyon liralık çuval kanaviçe ve sicim mübayaa edip bunları maliyet fiatına mutat ve zarurî masraf ve faizlerle yüzde 2 nisbetinde bir kumüsyon ilâve eyliyerek, Ticaret Vekâletinin direktifleri dairesinde alâkadarlara tevzi etmek için Ziraat Bankasına mezuniyet verilmesi hakkındadır. —Ulus—

Ajans Haberleri

Atina; 28. a.a. - Yunan orduları baş kumandanlığının dün akşam neşredilen 62 numaralı tebliği.

Vukua gelen mahallî çarpışmalar neticesinde, Yunanlılar, aralarında birkaç subayda bulunmak üzere 200 İtalyan esiri almışlardır. Yunan kıtaları, ayrıca, birçok otomatik silâh ve küçük havan topları iğtinam etmişlerdir.

Atina; 28 a.a. - Yunan resmi sözcüsü, dün askeri harekât hakkında aşağıdaki tafsilâtı vermiştir:

İtalyan ricati, cephenin bütün bölgelerinde devam etmektedir.

Merkez bölgesinde, italyanları geri süren Yunanlılar, mühim köyler işgal etmişlerdir.

İtalyan hava kuvvetleri, müdafaasız şehirlere karşı hücumlarına devam etmiş ve Preveze'yi bombardıman eylemiştir.

Londra, 28 a.a. — Hava nezaretinin istihbarat dairesi bildiriyor:

Normandiya ve Norveç sahillerindeki limanlara ingiliz sahil müdafaa teşkilâtına mensup hava teşekkülleri tarafından yapılan taarruzlar esnasında sahillerdeki alman vapurlarının seyrüseferi mütemadiyen vurulmuştur.

Norveçte Stavenger'in cenubunda Egersund limanında demirli bulunan 4000 tonluk bir alman iaşe gemisine Hudson tipindeki bir tayyaremiz üç bomba isabet ettirmiştir.

Pilotu cenubî afrikalı ve kaptanı da Yeni Zelândalı olan bu tayyare Egersund üzerinde o kadar alçaktan uçmuştur ki, donmuş göl üzerinde kayan halk sayılabilmiştir.

Evvelâ vapurun her tarafından birer duman sütunu yükselmiş, sonra bu üç duman sütunu birleşmiş ve elli metre yüksekliğe çıkan bir fabrika halinde vapura tamamiyle kaplamıştır.

Londra; a.a. — İngiliz hava nezaretinin istihbarat servisi bildiriyor:

İngiliz bombardıman tayyarelerinin Almanya'da ve alman işgali altındaki arazide vukua getirdiği hasarlar hakkında bu hasarı gözleriyle görenlerin haftalık raporları çok sarihtir. Bu raporlar, tahmini olmaktan çok uzaktır ve binaların temellerine kadar yıkıldığını ve büyük yangınların çıktığını görmüş olan kimselerden gelmektedir.

Doklara ve ticaret gemilerine karşı yapılan hücumları bahis mevzuu eden ve Havre'dan alınan bir rapor diyor ki:

«İki hafta mütemadiyen, ingiliz bombardıman tayyareleri, şehrin üzerinden hiç eksik olmamıştır. Bu müddet zarfında bilhassa bir gece, bombardımanlar fevkalâde şiddetli olmuştur. O gece durmadan devam eden bombardımanlar altında sekiz saat sığınaklarda kaldık. Çıkan yangınlar, Heroult'da hangarlara sirayet etti ve bu suretle büyüyen muazzam yangın, beş saat sürdü. Gece olur olmaz, herkes, hattâ alman askerleri dahi, sığınaklara girmektedir.»

Bu vaziyetle alâkadar olarak şu cihet de tebarüz ettirilmektedir ki, fransız (Petit Journal) gazetesi, 70 bin almanın Havredan çıkarıldığını, Kleber kışlasının ciddî hasara uğradığını, petrol depoları ile bir mühimmat treninin tahrip edildiğini yazdığı için kapatılmıştır.

(Berliner Börsen Zeitung)un bir milyona yakın çocuğun tahliyesi işini güzel bir sosyal eser olarak tavsif etmesi de bombardıman edilen mıntakalarda ne gibi şeraitin hüküm sürdüğünü göstermektedir. Alman gazetesi, teşrinisaninin ortalarına doğru, bu ana kadar bu mıntakalardan 850 bin çocuğun ve Berlin ve Hamburg'dan da 220 bin çocuğun tahliye edilmiş olduğunu bildirmekte idi.

Diğer taraftan alınan başka bir rapor da şöyle demektedir:

Aksi intiba verilmek üzere yapılan bütün gayretlere rağmen, Almanya'da hemen herkes, ingiliz bomdardımanlarının büyük sıhhatından hayret etmekte ve herhangi bir sivil hedefe isabet vâki olursa, bunun bir tesadüf teşkil ettiğinden emin bulunmaktadır.

Kahire; 28 , a.a - Öğrenildiğine göre. mareşal Grazziani, Bardiya'nın 30 kilo metre garbında kâin Topruk'da mühim kuvvetler tahşit etmektedir. Bardiyanın sukutunu müteakip, Tobrukun ikinci italyan müdafaa hattını teşkil eyliyeceği sanılmaktadır.

İtalyanların Bardiya'yı son dakikaya kadar müdafaa için ellerinden gelen bütün imkânları kullanacakları muhakkaktır. Bardia önündeki vaziyette değişiklik yoktur. Muhasara altındaki şehrin etrafındaki ingiliz topları gittikçe fazlalaşmaktadır. Harp malzemesi nakliyatında iğtinam olunan italyan kamyonları kullanılmakta devam edilmektedir.

Kahire'de neşredilen bir tebliğe göre şimdiye kadar alınan italyan esirlerinin mikdarı 38.114 dür.

Askeri ve Mülki Tekaüd Kanununun 66 ıncı maddesi ve bu madde ile 67 inci maddesine eklenmiş fıkraların değiştirilmesi hakkında kanun

Kanun No: 3937
Kabul tarihi: 11-12-1940
Neşri tarihi: 16-12-1940

Madde 1 - 1683 sayılı kanunun 66 ıncı maddesi şu şekilde değiştirilmiştir:

Tekaüd sandığı teşkilâtı olmıyan mülhak bütçeli dairelerle hususî idarelerden ve mülga şehremanetlerile İstanbul Mahallî İdaresinden ve Ankara Belediyesinden maaş alan memur ve muallimlerden umumî muvazeneye dahil hizmetlere veya umumî muvazeneden bu idarelere veyahut bu dairelerin birinden diğerine nakli memuriyet etmiş ve edeceklerin evvelce umumî muvazenede ve idarelerde geçen hizmetleri Tekaüd Kanunlarında derpiş edilen hizmet müddetlerinin hesabında sayılır ve bunların tekaüd ve yetim aylıkları son bulundukları idare bütçesinden verilir. 2871 sayılı kanunun 14 üncü maddesi hükmü mahfuzdur.

Evkaf, Ziraat Bankası ve mülga şehremanetlerinde 1 haziran 1928, hususi ve mülhak bütçeli idarelerde 1 haziran 1930 tarihlerinden evvel geçmiş hizmetlerin tekaüd hesaplarında sayılması bu müddetler için tekaüd aidatı verilmiş olması ile meşruttur.

Madde 2 - 2-1-1939 tarih ve 3549 sayılı kanunun ikinci maddesi hükmü ile 14-6-1935 tarih ve 2788 ve 17-12-1937 tarih ve 3285 sayılı kanunlar kaldırılmıştır.

Madde 3 - Bu kanun neşri tarihinden muteberdir.

Madde 4 - Bu kanunun hükümlerini icraya İcra Vekilleri Heyeti memurdur.

Askeri Sa. Al. Komisyonundan

1 - Kapalı zarf usulile (75000) kilo sığır eti eksiltmeye konulmuştur.

2 - Eksiltmesi 15-1-941 çarşamba günü saat (11) de Çorum Ordu evinde As. Sa. Al. Komisyonunda yapılacaktır.

3 - Muhammen bedeli (15750) ilk teminatı (1182) liradır.

4 - Şartname her gün komisyonda görülebilir.

5 - İstekliilerin kanuna uygun hazırlayacakları teklif mektup ve teminatlarını ihale saatinden bir saat evvel vermeleri mecburidir. 1-2

Askeri Muhakeme Usulü Kanununun 53 üncü maddesini değiştiren kanun

Kanun No: 3929

Kabul tarihi: 29-11-1940

Neşri tarihi: 4-12-1940

Madde 1 - 1631 sayılı Askerî Muhakeme Usulü Kanununun 53 üncü maddesi aşağıda yazılı şekilde değiştirilmiştir:

Madde 53 - Seferberlikde veya fevkalâde hallerde askerî adliye kadroları yedek adlî hakimlerle yedek subaylardan hakim sınıfından sayılan vazifelerde bulunmuş veya avukatlık etmiş olanlardan ikmal olunur. 50 inci maddedeki kararname ile tayin hükmü, bunlar hakkında tatbik olunmaz. Bu vazifedeki hizmetler, askerlik hizmetinden sayılır.

Bu maddeye göre tayin edilen askerî adlî hakimler kararname ile tayin kılınan hakimlerin hukuk ve salâhiyetini haizdirler.

Madde 2 - Bu kanun neşri tarihinden muteberdir.

Madde 3 - Bu kanun hükümlerini icraya İcra Vekilleri Heyeti memurdur.

Tapu Sicil Muhafızlığından

Tapunun gayri musaddak yoklama 294 tarih ve 158 numarasında Şerif efendi ve çay ve Ahmet ve yol ile mahdudulhudut Kayiş oğlu Hulus bin Mehmet adına kayitli bağ Hulusun 50 sene evvel ölümile kızları Şefika ve Meryem ve ölü oğlu Hasanın oğlu Aliye intikal ettiğinden ve 40 sene evvel aralarında yaptıkları taksimde ilmühaberinde yazılı hudutla çevrili kısmı ifrazen mezbureye isabet edüp halen nizasız ve fasılasız tasarrufunda olduğundan bahsile tescilini talep etmesine binaen 18-1-941 gününde mahallinde tahkikat yapılacağından bu gayri menkul üzerinde her hangi bir ayni hak iddia edenlerin o güne kadar tapu dairesine veya o günde mahallindeki memura müracaat etmeleri ilân olunur.

Vakıflar Memurluğundan

Sungurlu kazasında vakfa ait 16 parça gayrimenkulün peşin para ile satışına talip çıkmadığından 10 gün talik edilmiştir.

İhalesi 6-1-941 pazartesi günü saat 14 de yapılacağından taliplerin yüzde yedi buçuk teminat akçasını hamilen müracaatları ilân olunur.

Daimi Encümenden

1 - 18-10-940 dan 23-12 940 tarihine kadar 2490 sayılı kanun hükümleri dairesinde açık artırmaya konulup talip çıkmayan 600 lira muhammen bedelli vilâyetin 36 modeli şavrole marka yedek parçalarile birlikte bir adet binek hizmet otomobili ikincikânunun 13 üncü pazartesi günü saat 14 de ihale edilmek üzere yeniden 20 gün müddetle açık artırmaya konulmuştur.

2 - Muvakkat teminatı 45 liradır.

3 - Talip olanların muvakkat teminatlarile birlikte muayyen gün ve saatte vilâyet daimî encümenine müracaatları ilân olunur. 2-3

Tapu Sicil Muhafızlığından

Çorumun Selimiye mahallesinden Abbas oğlu Emin Kutsal dedesi bulunan Ali oğlu Tahir ve babası Abbastan intikalen Çorumun Sarılık mevkiinde bir kıt'a bahçe ve bir kıt'a tarla ile İlice mevkiinde bir parça bağın senetsiz tasarrufattan muamelesini talep etmekte olduğundan mahallinde keşif ve tahkikat için 16-1-941 perşembe günü mahalline bir memur gönderileceğinden bu üç parça gayri menkul üzerinde bir hak iddia eden varsa yedlerinde mevcut müsbit evraklarile birlikte keşif günü zikri geçen gayri menkullerin başında hazır bulunmaları veyahut keşif gününden evvel Çorum tapu sicilli muhafızlığına müracaat etmeleri ilân olunur.

Kurbanınızı, kurbanın derisini Hava Kurumuna teberru ederken Türkiyenin havalarda da kuvvetli olması gayesine emek vermiş olacağınızı unutmayınız.

Yılda bir defa bir kurban parası teberru eden vatandaşların sayısı iki milyonu bulduğu gün hava meselemizin yarısını halledilmiş sayabiliriz.

Kurban parasını Hava Kurumuna vererek kazanacağımız sevap, şuna buna kurbanı dağıtarak temin edeceğimizden mutlaka yüzbin defa büyüktür.

Kurbanınızı Hava Kurumuna verirken felâkefzedelere ve kimsesiz yavrulara yardım etmiş olacağımızı da unutmıyalım.

İlân ve Abone

Yazı işleri için vilâyet Mektupçuluğuna müracaat edilir.

Matbaa işleriçin Matbaa Müdürlüğüne müracaat edilir.

GAZETENİN SENELİĞİ

100 Kuruştur

İlânın satırı - 5 - kuruş
Teşekkür İlânı Satırı -10- K
Günü geçen gazete - 5 - «
Haftası « « - 25 - «

ÇORUM
VİLÂYET MATBAASI

Yeni Sinema

Sinamanın bu haftaki filim programı

Çarşamba günü akşamından itibaren

Ateş Ordusu

20 Kısım temamı birden gösterilecektir

Her vatandaşın görmesi lâzımgelen bir filim
Oyuna tam saat 8 de başlanıyor

Pek yakında (COŞKUNLAR BARI)

Yakında (ATEŞ KRALİÇESİ) Türkçe sazlı, sözlü filim