KURULUŞ TARİHİ : 1921
RESMİ İL GAZETESİ
İDARE YERİ
İl Basımevi

ÇORUM

YIL: 30 — No. 1624
ÇARŞAMBA
2 Ocak - 1952
Nushası 5 Kuruştur.

2290-24-25 197

Yeni yılımız Büyük Türk milletine ve sayın hemşehrilerimize kutlu olsun.

T.C.
Iskilip Kazası
Halk Kütüphanesi
Sayı
2290-25

II Genel Meclisi
TUTANAK ÖZETİ

Seçim Dönemi: 10 — Toplantı: 2

OTURUM —4—

17-ARALIK-1951 PAZARTESİ

BAŞKAN: VALİ EŞREF ERGUT

—Geçen sayıdan artan— yapacağını, önce Hamdi Özçekiç - Mecidözü'nün sorusunu cevaplandıracağını söyledi. Çorum - Cemilbey yolunda dar yapılmış olduğu bildirilen köprü Bayındırlık Müdürlüğünün verdiği izahatta verev köprü olduğunu, biraz daha genişletileceğini, bu işler eldeki para nisbetinde yapıldığını, köprü işlerine lüzumlu ağacı ormandan almak, kesdirmek, getirmek, Şahmerdanla direk çakmak zaman ve formaliteye muhtaç işlerden olup Bayındırlık Müdürü eliyle yakında ikmal edileceğini bazı işlerin yaz mevsiminde yapılmayıp kışa bırakıldığı sorusu su işlerine ait olması icap etmekle bunun başlıca sebebi Bakanlıktan ödeneğin yaz sonlarında gelmesi, malzeme tedarikinin kolay bir iş olmaması,devlet elinde olan çimentonun tahsisi, sipariş yapıldıktan sonra vagon bulunmaması, kamyon sahibinin taahhüdünden vaz geçmesi gibi manialar zuhur etmiş olmasından ileri geldiğini Toprak künk tedarikine gelinbe, Çorum piyasasında künk bırakılmamakla beraber Merzifondan mubayaa edildiğini bu gecikmenin sebebi alınacak levazımın evsaf itibariyle matluba muvafık bulunması bakımından ihmalkâr davranılması her vakıt için iş icabı bulunduğunu. Bu kış devresinde çimentoların bozulmamasını teminen teknik eleman olan Bayındırlık Müdürü tarafından yapılan tamimde rutubetsiz ve toprak olmayan yerlere konulmasının ilgililere duyurulduğunun, Nuri Yavuzer - Çorum'un İlçelerden bazılarının ödeneğin az verildiği bildirimiştir. su işleri için gönderilen ödenek merkez ve beş ilçeye nüfus mıntıkasınca tevzi edilmiş, Nüfus başına 17 kuruş isabet etmiş bulunduğundan her İlçenin sarfedilemeyen hakkı mahfuz olduğunu, levazım tedarik edildikce mahallerine gönderileceğini, Köy yollarına yapılan yardım ödeneğinden Merkez ve Osmancık hariç her İlçeye ücer kamyon gönderildiğini, kamyonların akar yakıt ihtiyaciyle dinamit, fitil, kamyon ve benzeri patlayıcı maddelerinde mahallerine gönderildiğini, havalar açıldığında merkez ve Osmancık İlcelerine de başlanacağını, kömür ocağı işlerine gelince: Dodurga kömürünün kuvve hazuriyesi az bulunmasından bazı sanatkârlarının çeltek kömürünü tercih ettiklerini, çeltek kömürü Çorum teslimi 19 lira, Dodurga kömürü 30 lira olmasından bazı dairelerin tahsisatı bakımından çeltek kömürü almak zaruretinde bulundukları bu cihetin hiç bir vakit icbar edilemiyeceğini, Dodurga kömür ocağı işletmesinin teknik mesuliyeti Zülkerem Altay'a ait olup memurin kanunundaki sarahate göre sıhhî durumu ve bir kaç yıl me'zuniyetini kullanmayan memurlar üç aya kadar me'zuniyet alabilmeleri dolayısiyle mezuniyetinin hakikaten uzadığını, üzerinde hassasiyetle durulan kömür ocağı işleri için Zonguldak maden teknisiyen okulu me'zunlarından Çorumlu bir arkadaşın muracaat ettiğini, bulunduğu yerden istifa eder, Mecburi hizmetine ait tazminatı da öderse vazifeye başlatılacağını, kendisi idarî ve teknik bakımdan bir çalışma yapacağını arzu ettiğini, kömür ocağına alınacak kamyon için bir kaç müessese-ye mektup yazıldığını, bunlardan yalnız Desoto firmasından cevap alınarak mubayaası cihetine gidileceği zaman teklifinden döndüğü, Bunun üzerine FARGO marka kamyon mubayaa edildiğini açıklamış, celseye 10 dakika ara verilmesi Maruf Altan Alac tarafından teklif edilerek oturuma 10 dakika ara verilmesi kabul edilmiştir.

İKİNCİ CELSE

Başkan tarafından celse açıldıktan sonra söz alan Nuri Yavuzer -Çorum burada toplanılmasının bir ihtiyaç karşısında olduğunu, çalışmaların menfaatli ve verimli olmasını istediğini tenkitsiz işler ihmal ve tesyüp doğuracağını, samimî ve verimli yapılan tenkitlerin doktorun hastayı tedavi etmesine benzediğini, kömür ocağını tenkit derken para meselesinden bahsetmediğini, istihsalin fazlalaştırılmasını temenni ettiğini, Hamdi Özçekiç - Mecidözü Başkanımızın verdikleri tatmin edici izahattan meclis adına teşekkür ettiğini, Maruf Altan - Alaca kıymetli Valimiyin sık, sık kazaları gezerek gösterdiği müsbet ve yakın alâka sonucu göksümüzü kabartacak derecede başarılar sağladığını, yalnız İlcelerini ilgilendiren iki nokta üzerinde durmak istediğini, birisi Alaca'nın Çirçır köyünün değirmenönü köyünden ilişiği kesilerek ayrı muhtarlıkla idaresi geçenki oturumda kararlaştırıldığı halde izahnamede bu köyün eskisi gibi değirmenönü köyüne bağlı olarak kalması İçişleri Bakanlığınca tasvip edildiği yazılmakta olduğunu, ikincisi Alaca - Ekmekci yoluna geçen yıl tahsis edilen paranın nereye harcandığını Hüseyin Genç - İskilip bu yıl köy yolları seferberliği yapıldığını, bahsedilen Alaca'nın ekmekci ve İskilip'in Bayat Yollarına tahsis edilen paraların bu yollara sarfedildiğini, Bu yollardan bir kısmının toprak tesviyesi, bir kısmının da kumlandığını, vaktin darlığı ve ödeneğin müsaadesizliği yüzünden yapılamıyan kısımlar olduğunu, Kemal Erdem - Osmancık kömür ocaklarının normal calışmadığını günde on kamyona kömür verilemediğinden normal bir hale getirilmesini söylemeleri üzerine Başkan: Alaca Ekmekçi yolunun üç yıllık çalışma proğramına dahil olmayıp köy yolu bulunduğunu, Vilâyetce bu yola yapılacak yardımla Alacalılar da zahir olurlarsa bu işin de tamamlanacağını, Çırçır köyünün bağımsız muhtarlıkla idaresi hakkındaki evrak sonucu ögrenilerek bildirileceğini söylemiş ve 950 yılı başlangıcından sene sonuna ve 951 yılı başlangıcından Ekim ayı sonuna kadar yapılan icraat ve tatbikatı hâvi izahnamenin kabulünü teklif ederek oy birliğiyle kabulü kararlaştırılmıştır.

Başkan : 950 yılının 12 ve 951 yılının sekiz ki 20 aylık mesaisini meclise gelmezden evvel bilen ve izahname üzerinde on gün inceleme yaptıktan sonra gayet ufak bir iki nokta üzerinde tenkitlerde bulunan İl Genel Meclis üye arkadaşlarımın mutedilâne hareketlerine, aynı zamanda yapılan bu kadar meseide az bir tenkitle karşılandığına göre mahalli hizmetleri ifa eden daire müdürleri ve memur arkadaşlarımın vazifelerini iyi bir şekilde yapmış olduklarına bir delildir. Sız arkadaşlarıma teşekkür ederken bu ve mümasili işlerde hizmeti görülen bütün memur arkadaşlarıma da teşekkür etmekliğime müsaade edilmesini rica eder, bundan sonraki hizmetlerin ifasında da sizden aldığımız bu takdir hislerinin takviyesiyle daha büyük şevk ve gayretle çalışmaya hazır olduğumuzu şahsım ve bütün arkadaşlarım adına söz veriyorum.

Başkan, 950 yılı Kasım iptidasından sene sonuna ve 951 yılı başlangıcından Ekim ayı sonuna kadar ait olduğu bütçelerden yapılan eklemeleri bildirir Daimî Komisyon mutalâanamesinin kabulünü teklif ederek oy birliğiyle kabulü kararlaştırılmıştır.

Yolların kapanmasından 13.12 951 tarihli oturuma iştirâk edemiyen Nuri Kafkas ve Haydar Kargın Alaca'ya o gün için, Tahir Uysal - İskilip'e 24.12.951 günü için izin verilmesi kabul edilmiş, Nuri Yavuzer - Çorum'un bazı daire müdürleri hademeleri daktilolukta ve daktiloları başka işlerde çalıştırdıkları, buna mahal kalmamak üzere ayrıca kadro verilmesini teklif ederek bütçe müzakeresi esnasında bu hususu daire müdürlerine söyliyeceği başkan tarafından bildirilerek gündemde görüşülecek birşey olmadığından 24.12.951 Pazartesi günü saat 14 de toplanmak ve gelen evrak müzakere edilmek üzere oturuma son verildi.

5 İNCİ TOPLANTI

İl Genel Meclisi beşinci toplantısını 24.12 951 Pazartesi günü saat 14 de Vali Eşref Ergut'un başkanlığında 20 üyenin iştirakiyle yaptı.

Geçenki oturumun kısa tutanağı oybirliğiyle kabul olunarak gündemde bulunan evraktan İskilip ilçesinden ilişiklerinin kesilerek Sungurlu ilcesine bağlanmalarını isteyen Kızılveran bucağına bağlı Kalenderoğlu, Kara Hacı, Mehmet Ali Çiftliği köylerinin eskisi gibi İskilip ilcesine bağlı olarak kalmaları, Alaca ilcesine bağlı Avunmuş köyünün Yozgat ili Sorgun ilcesinin Emirler bucağına bağlı Ke-

—Sonu 2 inci sahifede—

T.H. Kurumu
Kongresi Yapıldı

Türk Hava Kurumu Şehrimiz Şubesi kongresi 29.12.951 Cumartesi günü yapılmıştır.

Kurum fahrî başkanı vali sayin Eşref Ergut tarafından açılan kongrede tüzük gereğince başkanlık divanı seçiminden sonra gündemdeki diğer maddeler müzakere edilmiş ve gerekli kararlar alınmıştır.

Yeni Yönetim Kurulu üyelikleriyle Kurultay delegeliği seçimleri de yapılarak kongreye son verilmiştir.

Yeni Yönetim Kurulu üyeleri de 31 12 951 Pazartesi günü yine fahrî başkanın başkanlığında toplanarak aşağıdaki şekilde iş bölümü yapmışlardır.

Başkanlığa: Şükrü Çöplü (köy ve Belediye işleri Bürüsü Şefi) ikinci Başkanlığa: Mehmet Tevfik Erğun (Müftü) Fahri müfettişlige: İhsan Berker (Yeni Basimevi sahibi) üyeliklere: Osman Saydam (Maliye Muhasebe Müdürü) Selâttin Hanoğlu (C. Bölük Komutanı) Macit Çağlar (Beden Terbiyesi Bölge Temsilcisi) Hikmet Tüccüncü (Manifaturacı) Mehmet Üsgülen (Manifaturacı) Ahmet Yatağan (Belediye Temsilcisi) Eşref Ertekin (Millî Kitaplık memuru) getirilmişlerdir.

Türk Hava Kurumunun yeni yönetim kurulunu tebrik eder Kuruma faydalı başarılarını temenni ederim.

Vereme karşı
Yeni bir sentetik ilâç

Doktorların verem hastalığını korkusuzca tedavi edebilecekleri Phosphanilic acid terkiplerini geniş mikyasta meydana getirebilecek bir metod bulunmuştur.

Bu yeni kimyevî sentetik metodu North Carolina Üniversitesinden iki kimyager meydana getirmişlerdir. Daha evvel meydana getirilmiş olan metodlarla ilâç ancak çok az miktarlarda hazırlanabilmektedir.

Fen adamları Phosphanilic asid'in tüplerde verem mikrobu üzerinde müessir olduğunu ve laboratuvar hayvanları üzerinde gayri toksik bir tesiri olduğunu göstermişlerdir. Bu ilâç başka mazır bakteriler üzerinde de tesirli görülmüştür.

Göçmenlere
Yardım devam ediyor

Toprak tevziine devam etmekte bulunan 49 numaralı Toprak Tevzi Komisyonu, yerli ve topraksız çiftçilerle birlikte 6 göçmen ailesine daha 229 dekar toprak dağıtmış ve bu suretle merkez ilceye mürettep 38 aileye toprak tevziinde bulunmuştur.

Yine bu cümleden olarak göçmenlere yemeklik nakdî yardımından başka yakacak, ışık ve kira bedeli olarak ayrıca nakdî yardım dağıtımı yapılmıştır.

Arazi verilen, bankadan kredileri sağlanan ve evleri yapılmakta olan göçmenler için de Merkez Zirai Donatım Kurumuna pulluk, tırmık ve araba gibi ziraat âletleri sipariş edilmiş olup bunların ilimize geldiğinde tevziatına derhal başlanacağı ayrıca haber alınmıştır.

Denizaltılara
karşı yeni bir roket

Londra, Nafen - Denizaltılara karşı savaşmak maksadiyle hazırlanan (Roket ve Relentless) isimlerindeki firkateynlerin tecrübeleri yapılmış ve çok iyi neticeler alınmıştır. Bu vaziyette eski tip destroyerlerden daha on tanesinin bu şekilde değiştirilmesi kararlaştırılmıştır.

Önümüzdeki sene 45 kadar destroyerin bu şekilde denizaltı avcı haline getirilmesi muhtemeldir.

Boğmaca ve bronşit için ilaç

Madrid, Nafen - İspanyada iki alim, Süt ekiüöcekle salyangozdan, fiziki ve kimyevi hususiyetleri tamamen izah edilmiş bir madde çıkartmaya muvaffak olmuşlardır. Delisodin adını verdikleri bu madde Boğmaca hastalığında yüzde yetmiş nispetinde iyi edici tesir yapmıştır Delisodin kronik bronşitlerde de kullanılmağa başlanmıştır.

Yeni Neşriyat:

TÜRK DİLİ
4 Üncü Sayısı çıktı

Ankara'da Türk Dil Kurumu tarafından yayınlanmakta olan aylık fikir ve edebiyat dergisi (Türk Dili (nin Ocak - 1952 tarihli 4 üncü sayısı da, yine 64 sayfa olarak çıkmıştır.

Zengin mündercatli ve fiyatı da 50 kuruş olan Türk Dili'ni bütün okuyucularımıza hareretle tavsiye ederiz.

İl Genel Meclisi

TUTANAK ÖZETİ

-Birinci sahifeden devamlanlı köyüne parça olarak verilmesi, Karamürsel köyünün Sungurlu ilcesinden ayrılarak Çankırı ilinin Kızılırmak bucağına bağlanması. Tepeyolaltı köyünün İskilip ilcesinden ilişğinin kesilerek Osmancık ilcesine bağlanmasına dair İl İdare Kurulu kararlarının İçişleri Encümenine, Alaca merkezinde açılan Ortaokul öğrencilerinden eksersisi köylü olduğundan 47 çocuğun bir arada barınmalarını teminen Özel İdare bütçesinden 2500 lira yardım yapılmasına dair Alaca Kaymakamlığının, ilkokullardaki öğrencilerin sıhhî durumu için Özel İdare bütçesiyle bir doktor kadrosu kabulü, kimsesiz ve fakir öğrencilerin tedarik edemediği dergi, kalem, defter, önlük ve hattâ yiyecek ihtiyaçları için Özel İdare bütçesine ödenek konulmasına dair Tayyeri, Gazi paşa Okul - Âile Birliği Başkanlarının teklifleri üzerine söz alan Hüseyin Genç İskilip Kız Enstitüsünde mevcut 25-30 fakir öğrenci de dahil edilmek üzere Bütce Encümenine verilmesi hakkındaki teklifin kabulü, hasta can kurtaran otomobilinin 1951 yılında ödenemiyen merakibi berriye ve asker âilelerine yardım payı 91 liranın 952 yılı bütçesine borç konulmasına dair Sağlık Müdürlüğü yazısının Bütçe Encümenine verilmesi kabul olunarak başkan tarafından celseye on dakika ara verildi.

Celse : İkinci Başkan Kemal Erdem - Osmancık tarafından açılarak gündemin ikinci maddesinde eski Vali konağı aylık kirası beş lira iken yeni binanın yaptırılması üzerine 950 yılı içinde İl Daimî Komisyonunca 12 lira 50 kuruşa, 951 yılı içinde de 75 liraya çıkarılmış iken 927 yılında hazırlanıp 940 yılında tadil edilen vali, kaymakam ve bucak müdürlerine ev tahsisi ve evlere takdir edilecek kiraya müteallik talimatnamenin 5 inci maddesinde (evler için Genel Meclis tarafından aylık kira bedeli tayin ve takdir edilir) denildiğine göre bir kerrede Genel Meclisçe tedkikine dair okunan Özel Saymanlık Müdürlüğünün yazısı üzerine söz alan Nuri Yavuzer - Çorum'un heryerde olduğu gibi bizim de bir Vali konağımız bulunduğunu, bu evde valilerin oturduğu gibi aynı zamanda bir misafirhane vazifesini gördüğünü, Türk milleti misafirperverliğini her vakit göstereceğini, sayın Cumhurbaşkanı ve bakanlarımız geçende Çorumu teşriflerinde bu evde misafir edildiklerini, ev kirasından başka elektrik, yakacak, su gibi daimî masrafları da hesap edilirse maddeten sarsacağını, valilerin ictimaî mevkii düşünülerek böyle bir binada oturmaları tensip edilmiş ve düşünülmüş olduğunu, vali konağında resmî günlerde bütün teşekkülerin faydalandığı bir çiçek bahçesi olup bu bahçenin idamesi için fazla su sarfedildiği, 75 lira kiranın çok fazla olduğu, memlekette 30 40 liradan yukarı kira bulunmadığı, bu sebeplerle kiranın indirilmesini, elektrik, su parasının tamamı ve yakacak giderinden. nısfının Özel İdare bütçesinden verilmesini, Şevket Turpoğlu Çorum'un vali konağı aylık kirası olarak Daimî Komisyonca kararlaştırılan 75 liradan tenzilât yapılıp yapılmamasının oya konulması teklif edilerek ikinci başkan tarafından oya konulmuş, tenzilât yapılması çoğunlukla kabul edilmiştir. Yine Şevket Turpoğlu-Çorum'un her yıl böyle bir teklif karşısında kalınmaması için kabul edilecek kiranın 13 5.951 den 954 malî yılı sonuna kadar muteber olmasını teklif etmiş, oya konularak çoğunlukla kabul edilmiştir. İkinci Başkan tarafından Vali konağı aylık kirasının 13.-5.951 den 954 malî yılı sonuna kadar muteber olmak üzere onbeş lira üzerinden kabulü teklif ve oya konularak çoğunlukla kabul edilmiş, İkinci Başkan tarafından oturuma on dakika ara verilmiştir.

İkinci başkan tarafından üçüncü celse açılarak gündemin 12 inci maddesinde Basımevinde kullanılmakta olan harflerin ezilmiş ve silinmiş bulunmasından mevcut 1000 kilo kadar arap harflerinin yeni harflerle değiştirilmesine dair Özel Saymanlık Müdürlüğü yazısının türlü işler ve bütce encümenine 950 Yılı idare hesaplarından eşhas zimemi, avans, adiemanât ve bütce emaneti hesaplarının tetkikine dair Özel Saymanlık Müdüğlüğü yazısının bütçe encümenine verilmesi, merkezde 232 yol ödevlisine ait evrak ve cetveller üzerinde inceleme yaparak kanunî sebeblerden İaydalandıkları hazırlanan müsbir evrakın usul ve mevzuata uygun bulunmasından 2590 lira yol vergisi ve 447 lira 40 kuruş belediye payının mükellefler adından düşülmesi hakkında İl Daimî komisyonu üyesinden Ali Tütüncü, İskilip İlcesinde 183 yol ödevlisine ait evrak ve cetveller üzerinde yapılan inceleme sonunda malullar cetvelinin 17 No. sunda kayıtlı Kuz köyünden İsmail oğlu Kocak'ın namında 150 lira kıymetli 4 tarla ile bir koyun, iki tiftik keçi, bir inek, bir merkep, 60 sıra No.sunda kayıtlı tepe kuteğun köyünden Mehmet Ekli namında 205 lira kıymetinde üç tarla

— Sonu Var —

Menenjit hastalığında

Müessir bir ilâç, (TERRAMYCİN)

Loarnal of pediatrics mecmuasının birdirdiğine göre iki Amerikalı doktor yeni bir anti-biotik olan Terramycin'in menenjit hastalığında çok müessir olduğunu meydana koymuştur.

Cook Gonuty Sarî Hastaliklar hestaganesi doktorlarından Dr. Archibald Hoyne ve Dr, Emmanuel Rıf 14 menenjit hastasını Terramycin ile tedavi etmişlerdir. Mecmuanın bildirdiğine göre her vak'ada da müsbet bir netice alınmıştır.

Menenjit beyin ve murdar ilik etrafındaki zarlarda iltihabın meydane gelmesidir. Bu hastalık burun ve boğazın müköz zarı vasıtasile vücuda giren mikroplar tarafından meydana gelmektedir. Bu hastalık salgın seklinde ekseriyetle çocukların veya gençlerin büyük bir topluluk halinde olduğu yerlerde rastlanmaktadır.

Menenjit hastaları üzerinde tatbik edilen bazı ilâçlar böbrek hastalıkları mide bulantısı ve diyare yaptığı için iki doktor Serramyein'i tecrübe etmeğe karar vermişlerdir Bunlar Torramycin'in hasta üzerinde hiç bir aksi tesiri olmadığını müşahede etmişlerdir.

Her hastaya ortalama olarak yedi buçuk gün Terramycin tatbik edilmiştir. İlk dozlar damardan yapılmakta sonraki dozlar ağızdan verilmektedir.

Kanser için

Yeni Rontgen cihazı

Galifornia Üniversitesi fen adamları derinde olan kanser hastalığı üzerinde yüksek enerjili rontgen şualarının tesirlerini inceleyeceklerdir.

Bu sahada araştirmalarda kullanılmak üzere hususi bir cihaz meydana getirilmiştir. Bu cihaz 70,000,000 voit'luk rontgün şuası meydana getiren pir synchroton'dur. Halen kanser tedavisinde kullanılan en kuvvetli rontgen cihazı 20,000,000 volt'luk bir betatron'dur.

Fen adamları yapmış oldukları incelemelerde alçak voltajlı makinalara nisbetle betatron tarafından derin kanserler- verilen radiasyon dozajı daha kuvvetli olmaktadır. İşte synchroton ile yapılacak teçrübeler bunu cevaplandıracaktır,

Rontgen şuaları kanser tedavisi için kabul edilmiş metodlardan biridir. Mamafih daha bir müddet yeni makine insanlar üzerinde tatbik edilmiyecektir. Şimdiki çalışmalar daha ziyade rontgen şualarının hayvanlar üzerindeki tesirlerini öğrenmeğe hasredilecektir.

Bu çalışmalar radiolo ji profesörü ve üklüer fiziğin tıbda tstbiki üzerinde incelemelerde bulunan Dr. Rodert S. Stone tarafından idare edilecektir. Betatron'u meydana getirmiş olan Dr. Gail Adams de yedi makine ile meşgul olacaktır.

Bu makine General Electric Company tarafından hazırlanmış ve imal edilmiştir ve Birleşik Devletler atom enerjisi komisyonu tarafından temin edilen para ile satın alınmıştır.

Ingilterede

şiddetli Fırtınalar

Eondra, N fen - Dün İngiltere adaları çok şiddetli bir fırtınaya maruz kalmıştır. Bazı yerlerde rüzgârın sür'ati 150 kilometreyi bulmuştur. Yağmunaadan bir çok yerleri sular basmiştır Dün Chanon hava meydanına tayyareler inememiştir. Meydanın hava istasyonu 2 metre su içinde kalmıştır.

Londra - Dublin hava seferleri durmuştur. Dublinden gelmekte olan bir uçağa yıldırım çarpmış fakat uçağa fazla zarar olmamiştır. Otobüs, tren seferleri akim kalmıştır. Bisikletle gitmekte olan bir adam, rüzkârın tesiriyle bisikletten düşmüş, kafatası kaldırım taşına çarparak derhal ölmüştür.

Pazar günü Churchill'i Amerikaya götürecek olan Ouseen Marie transatlantigi büyük bir rötarla bu gün 4' te Cherbourg da beklenmektedir.

Bennet

Ilmin açlık mücadelesini kazanabileceğini söylüyor

Roma, 5 Aralık - (USIS) Amerikan Teknik yardım programı (Dördüncü Nokta programı) başkanı Dr. Henry Bennet'in kanaatina göre, mevcut bazı fennî bilgiler tatbik edildiği takdirde dünya halkı açlığa karşı mücadelesinde galip gelebilecektir.

Birleşmiş Milletler gıda ve Tarım teşkilâtının dünkü toplantısında konuşan Bennet dünyanın hali hazırda insanlarla gıda maddeleri arasında muvazenenin temini için girişmiş olduğu mücadeleyi kaybetmekte olduğunu lâkin Milletlerarası teknik işbirliğinin vaziyeti tamamiyle değiştirebileceğini söylemiştir.

Ev ve oda içinde

Bahçe yetiştirilebilecek

New York, (N fen) — Bir Amerikan firması, ultra viole ışık veren ampuller ve lambalarla ev ve oda içinde bahçe yetiştirmeye muvaffak olmuştur.

Bundan sonra 12 ayda çiçek açacak güller, altı sene devamlı surette çiçek açacak lâleler, senede iki mahsul yetiştirecek domatesler ev ve oda içi bahçelerinde mümkün olabilecektir.

Atom Ererjisi

Amerikada teşhir ediliyor

washington, - (USIS) Atom enerjisi sahasındaki yeni keşiflerin insanların hayat şartlarını yükseltmek hususunda ne gibi yardımlar sağlıyabileceği halen bütün Amerikada teşhir edilmektedir.

Amerikan Atom Enerjisi Komisyonunun dün bildirdiğine göre, seyyar bir sergi teşhir edeceği malzemeyi bütün Amerikadaki okul ve üniversitelere götürmektedir.

Atom Enerjisi Komisyonunun bir sözcüsünün bildirdiğine göre bu sergide, atom enerjisinin nasıl ekonomik ettirildiğini göstermekte ve atom araştırmalarının, insanların hayat şartlarını yükseltecek istihsalata tatbik tekniğinin örneklerini takdim etmektedir.

Bu seyyar sergi Millî Üniversite birliği ile Oak Ridge Atom Müzesi tarafından tertip edilmiştir. Üç büyük kamyonla geçen Ekim ayında 9 ay sürecek bir seyahata başlamıştır.

Şimdiye kadar pennsulvania ve Michigan Üniversitelerini ziyaret etmiş olan sergi halen Viscons n Üniversitesinde de teşhir edilmiştir.

Atom Enerjisi Komisyonu sözcüsü Atom enerjisinin ziraat sahasına da tatbik edilebileceğini ve bundan elde edilecek faydaları izah etmiştir.

Kireç

Toprağı düzeltiyor

Çiftciliği sağlam temellere bağlıyabilmek için kireci az topraklara kâfi miktarda kireç konması lâzımdır Kirecin yerini tutacak bir madde henüz keşfedilmemiştir.

Topraktaki kireç nebatların muhtaç olduğu kalsiyum ve magnesyumu temin etmektedir. Nebatların ve nebatlarla beslenen hayvanların hayatiyeti büyük miktarda kalsiyum ve magnesyuma bağlı bulunmaktadır.

Topraktaki kireç daha iyi sebzeler yetiştirilmesini temin etmektedir. Kireç toprağın daha kolaylıkla faal bir hale gelmesini temin etmekte ve faydalı toprak organizmalarının büyüme ve faaliyetlerini artırmaktadır.

Topraktaki kireç daimi olarak yağmurlar, hayvanat ve nebatat tarafından azaltılmaktadır. Daima topraktaki kireçin bitmesi tehlikesi mevcuttur.

Kireçsiz bir toprakta yetişen nebatlar o kadar zayıf ve çılız olur ki toprak aşınmasını kontrol çok güçleşir ve asıl mühimi bu nebatlar, kalsiyum ve magnesyumu gayet az olduğundan, bunlarla beslenen insan ve hayvanların bu maddelerin eksikliği dolayısiyle hasta bile olmaları mümkündür.

Toprağın kâfi miktarda kireçe sahip olması daimi ve kârlı bir ziraatin belkemiğidir denebilir.

Mecidözü Sulh Hukuk Yargıçlığından

Mecidözünün Camikebir mahallesinden ölü Bayındırlı Arif oğlu Gazi Korkmaz ve mescit mahallesinden Arif kızı Nuriye Yükselen tarafından Camikebir mahallesinden Arif karısı Fatma Korkmaz ve Arif kızı Fitnet Bulut ve Ahmet Bulut ve Necmiye Yiğit aleyhine açılan tapu ve tescil davasının yapılan yargılaması sırasında davalılardan Arif oğlu Ömer Korkmaz adına çıkarılan davetiyeye mumaileyhin adresi malum olmadığından bila tebliğ iade edildiğinden ilânen tebliğine karar verilmiş olduğundan adı geçenin 12 2 1952 Salı günü saat 11,30 da Mecidözü Sulh Hukuk mahkemesinde hazır bulunması ilânen tebliğ olunur.

Kız enstitüsü Müdürlüğünden

Okulumuzda tekâmül atelyesi açılmış olup her nevi siparişin kabul edildiği sayın halkımıza duyurulur.

ZAYİ ÖZEL BELGE

Korede şehit olan eşim Hasan Mudar'dan, T. C. Emekli Sandığınca bana verilen maaş muamelatıma ait özel belgemi zayi ettim. Yenisini alacağımdan eskisinin hükmü yoktur.

İskilip Karaveran köyünden
189611 Hasan eşi Kezban Mudara

İlân ve Abone

GAZETENİN SENELİĞİ 250,
ALTI AYLIĞI 150 KURUŞTUR

İlânın satırı (30) kuruş

Teşekkür İlânı Satırı (30) kuruştur.

Günü geçen gazete (10) kuruştur.

Haftası geçen gazete(25) kuruştur.

ÇORUM İL BASIMEVİ

KURULUŞ TARİHİ : 1921

RESMİ İL GAZETESİ

İDARE YERİ
İl Basımevi

ÇORUM

YIL: 30 — No. 1625

ÇARŞAMBA

9 Ocak - 1952
Nushası 5 Kuruştur.

İl Genel Meclisi
TUTANAK ÖZETİ

Seçim Dönemi: 10 Toplantı : 2

OTURUM —5—

24-ARALIK-1951 PAZARTESİ

BAŞKAN: VALİ EŞREF ERGUT

—Geçen sayıdan artan— ve bir harman yeri bulunmasından 951 yılı yol vergisi onardan yirmi liranın kendilerinden tahsili, diger 191 mükellefin kanunî sebeblerden faydalandıkları ve hazırlanan evrak ve cetvellerin mevzuata uygun olduğu görülmekle 2305 lira 30 kuruşun gelir kayitlerinden düşülmesi hakkında İl Daimi Komisyonu üyesinden Rifat Simitçi imzalı okunan mutalâalar üzerine söz alan Şevket Turpoğlu - Çorum un arkadaşlar tarafından gereken inceleme yapılmış olduğundan mütalâalarının aynen kabulü teklif edilmesi üzerine oy birliğiyle kabulü, 950 akçalı yılı gelir ve gider kesin hesapları hakkındaki İl Daimî Komisyonu tutanagı gündeme alınarak Bütce Encümenine verilmesi, bazı işlerinin tesviyesi için memleketlerine gitmek zorunda kaldıklarından 27.12.-951 günü izin verilmesini dilekçe ile bildiren Haydar Kargın - Alaca ve Kemal Kuşcalar - Sungurlu'nun o gün için izinli sayılmaları, memlekette akaryakıt buhranı olduğundan bu ihtiyacın sağlanması hakkında Hamdi Özçekiç - Mecidözü imzasiyle verilen önerge üzerine söz alan Nuri Yavuzer - Çorum'un gelecek oturumda gündeme alınması, Şevket Turpoğlu - Çorum'un meclisin bu hususta yetkisi olmadığından İl Makamına verilmesini, Maruf Altan Altan - Alaca'nın verilen takririn yerinde olduğunu, bu ihtiyaç karşısında Alaca ilcesi başta geldiğini, sayın Cumhurbaşkanımız Alaca'dan geçerlerken vaki istek ve şikâyet üzerine sebebini araştırdıklarının söylemeleri üzerine ikinci başkan tarafından gündeme alınması teklif edilerek çoğunlukla kabulü kararlaştırıldıktan sonra okunan önerge : Çorum ve çevresindeki illerde akaryakıt buhranı mevcut olduğu, taşit araçları ve sanat erbabiyle tenviratını münhasıran gazyağı ile sağlayacak olan kasaba ve köy halkının son derece müzayaka içinde bulunduğu, muhalif partinin bu durumu istismar ederek memlekette menfi propağanda mevzuu yarattıklarından bahsile bu buhranın önlenmesi için mahallî ihtiyacın tezelden sağlanması maalinde olduğu anlaşıldı.

İkinci Başkan : Okunan bu önergede bahis konusu olan akaryakıt mevcudu olmadığı, gerçi bu mevzuun Genel Meclisle ilgisi olmamakla beraber Çorum ilini temsilen toplanmış bulunduğumuz mecliste iktisadî buhranın yarattığı bu konuda kendimizi ödevli sayarak âcil bir tedbir alınması düşüncesiyle bu önergeyi ele almış bulunuyoruz. 400000 nüfusu câmi olan Çorum ilini Ankaraya bağlayan en kısa yol olması itıbariyle gelip, giden yolcuların akar yakıt ihtiyacını karşılayacak bu gün için Çorum İli ve çevresinde benzin olmamakla beraber kasaba halkı ve bilhassa köylerimizin zarurı ihtiyacından olan gaz yağı da bulunmadığı, her tabakadaki halk topluluğunu ilgilendiren bu durumun son derece iktisadî buhran yaratmış olmasından âcil tedbir alınarak mahallî ihtiyacın sağlanması hususunda Ekonomi ve Ticaret Bakanlığına temennide bulunulması hakkındaki teklif oy birliğiyle kabul edilerek gündemde görüşülecek bir şey olmadığından 27 12 951 Perşembe günü saat 14 de toplanmak ve gelen evrak okunmak üzre oturuma son verildi.

— Sonu Var —

Türkiye
Dünya Hesap Merkezine İştirak Ediyor

Birlesmiş Milletler, N York, (USIS) Elektrikle hesap ilminden dünya çapında bir istifade temin etmek maksadı ile milletlerarası bir sayım merkezi kurulmaktadır.

Birleşmiş Milletler Eğitim, ilmi ve kültürel organizasyonunun bildirdiğine göre Türkiye, Mısır, İrak Filistin böyle bir merkezin kurulması hakkındaki mukaveleyi imzalayan ilk sekiz memleket arasındadırlar.

Merkez için, Roma tasarlanmıştır. Bu şekilde Milli araştırma komitesinin kütüphanesinden ve dokümanlarından istifade edebilecektir. Merkez için mahal Roma Hükûmeti tarafından teklif edilmiştir. İtalyan Hükûmeti aynı zamanda merkezin kurulabilmesi için 10 sene müddet için faizsiz 75,000 dolar ödünç verecektir.

Merkezin üç esas çalışması araştırma, eğitim ve yardım olacaktır. Merkez tanınmış fen adamlarına laboratuvar çalışmaları sağlayacak, genç mütahassıslara ve ilmi teşekküllere burslar temin edecektir.

Mekanik hesap son zamanlarda tekemmül ettirilmiş bir ilimdir. ve elektronik makineler tarafından yapılmaktadır. Bu mekanik kalkülatörler Birleşik Devletlerde geniş mikyasta kullanılmaktadır ve saniyeda yüzlerde zarp yapmaktadır. Merkezin saniyede 2,000 toplama yapabilecek bir elektronik alet meydana getirmesi beklenmektedir.

Sungurlu öğretmenler Derneği Yardımlaşma ve Biriktirme Sandığı Statüsü

Genel Hükümler

Madde 1 — Sungurlu öğretmenleri ve millî eğitime mensup olanlar aralarında yardımlaşmak ve biriktirmek amaciyle sandığı hiç bir ticarî maksat gütmeksizin kurarlar.

Madde 2 — Biriktirme sandığı idare heyeti beş kişiden mürekkep olup biriktirme ve yardımlaşma sandığı üyeleri tarafından gizli oyla seçilirler. İdare heyeti bir başkan, bir başkan vekili, bir muhasip, bir veznedar ve bir kâtipten teşekkül eder. İdare Heyetine seçilenler kendi aralarında gizli oyla işbölümü yaparlar. Ayrıca Genel Heyetçe gizli oyla iki kişilik sandık mürakabe heyeti seçilir. Başkan ve muhasip muvakkaten ayrıldıklarında ikinci başkan ve veznedar bunların yerlerine vekâlet ederler.

Madde 3 — Yönetim kurulundan üç kişinin çekilmesi, Yönetim Kurulunun yeniden seçilmesini mucip sebeptir. Yenisi seçilip devir alıncaya kadar eski heyet eksik olsa da vazifesine devam eder.

Madde 4 — Sandık yönetim kurulu mürakabe heyetine ve sandık üyelerine karşı sorumludurlar.

Madde 5 — Millî Eğitim Müdürüne ihbar yapıldığı takdirde sandığı denetler.

Madde 6 — Sandık üyelerinden üçte biri riyaset divanına yazılı muracaatla sandık genel heyetini toplantıya çağırarak sandık yönetim kurulundan hesap sorar. Yönetim Kurulunu da yeniden seçtirebilir.

Madde 7 — Sandığı ve olağanüstü toplantılarını, toplantı günü üyeler arasından seçilecek riyaset divanlığınca idare edilir.

Madde 8 — Her üye ayda beş liradan aşağı olmamak üzere istedikleri mikdarı teahhüt ederler. Teahhüt edilen mikdar her altı ayda bir ortağın arzusu üzerine değiştirilebilir. Yalnız değiştirmek istiyen ortağın altı ay sonunda ve ay başından önce vaziyetini sandık idare heyetine bildirir.

Madde 9 — Her altı ayda bir sandık bilânçosunu yaparak ortaklara duyurmak mecburiyetindedir.

Madde 10 — Üye aidatı ve borç taksitleri mutemetleri vasıtasiyle kesilerek yetkili şahıslar tarafından bankadaki sandık cari hesabına yatırılır. Ve her ortağın şahsî cüzdanına işlenerek mutemedine de imza ettirilir.

Madde 11 — Sandığın veznedarlığı Sungurluda bulunan bankalardır. (Bankadaki cari hesaba ikramiye isabet ederse her ortak sandıktaki parası nisbetinde faydalanır.

Madde 12 — Sandıktan para alan üyelerden senelik yüzde 6 masraf alınır Sene sonu hesabatından da masraflardan artan mikdar mevduatları nisbetinde banka hesapları usulüne göre üyelere taksim edilir. Ve hesaplarına geçilir.

Madde 13 — Doğum, kaza, evlenme veya ağır hastalık hallerinde sandıktan para alacak ortaklara yüzde 3 masrafla ödünç para verilir. Ölüm halinde yüz liraya kadar her ortak muracaatında derhal masrafsız para çekebilir. (Ölüm, eşi, çocuk, ana ve babadır.) Ortakların birisinin ölümünde vârisleri ile mutabakat halinde bu ortağın sandıktaki parası mutabakatına verilir. Aksi halde vârisler hak kazandıktan sonra üyeye ait para hak kazanana verilir.

Sandık üyelerine para verme şekli

Madde 14 — Her ortak sandıktaki parası tutarı ile maaşının ita mikdarı üzerinden yarısı kadar borç para alır.

Madde 15 — Sandıktan para alacak ortak, sandık üyelerinden daha evvel ancak iki kişiye kefil olmuş, iki kefilin imzasiyle usulüne ve örneğine uygun senetle para alabilir.

Madde 16 — Ödünç alınan paranın ödenmemesi halinde meydana gelecek itilâfın halli Sungurlu mahkemesince olacaktır.

Madde 17 — Sandık mevcudu borç para alacakların ihtiyaçlarını karşılamadığı taldirde mevcut para, para almak istiyenler arasında eşit olarak taksim edilir.

Madde 18 — Borç para istiyen ortağın diger para alacaklar arasında sıraya girebilmesi için ortağın yazılı bir istek tezkiresi ile sandık başkanlığına müracaatı ve başkanın da bu yazıya tarih ve numara atarak muhasibe havalesiyle borç para verilmesi işi yapılır.

Madde 19 — Sandık Başkanı borç para istiyen ortağın istediğini haksız olarak göz önüne almazsa bu artık durumu Millî Eğitim Mü. ihbar eder üç gün içinde idare heyeti toplanarak bir karara bağlar.

Madde 20 — Sandıktan ödünç para alan ortak birincisini ödemeden ikincisini alamaz.

Madde 21 — Yirminci maededeki hüküm doğum, ölüm, evlenme, ağır kazalar ve ağır hastalıklarda cari degildir. Buldukları kefillerin sandıktaki alacakları kadar para alabilirler

Madde 22 — Alınan borç para en çok müsavi taksitlerle altı ay içerisinde ödenir.

Madde 23 — Ortak tarafından borç alınan para sandığın tesviyesi mevzuu bahis olduğunda borç verilen paranın zamanın darlığı dolaysiyle borç alan ortak tarafından hiç itirazı dinlemeden aldığı borç para sandıktaki mevcudu ile karşılanır. Kâfi gelmezse aldığı borç paranın üst tarafı da kefillerinin sandıktaki alacaklarından mahsup edilir.

Madde 24 — Sandık Başkanının ve muhasibinin imzalarını taşıyan aidat cedvelleri mutemede alınmadan önce üç gün evvel teslim edilir,

Madde 25 — Her ortağın aidatını ve borcunu gösteren cedvel muhteviyatı sandık muhasibi tarafından mutemede verilecek mutemetlerde ortaklardan tahsil ettikleri paraları en çok bir hafta zarfında yetkili şahsa ödeyecek, Ve yetkili şahısta toplanan paraları bankaya yatırır ve defterlerine işler.

Madde 26 — Sandık muhasibi banka defterine ve üyelerin mutemet tarafından gelen cetvellere göre her ortağın durumunu defterine usulüne göre işler.

Madde 27 — Borç senetleri ve makbuz şekilleri banka ve şirketlerce kabul edilen hukuki bakimdan ticarî formalitelerine uygun bir şekilde olacaktır.

Madde 28 — Burçlu ortak borcunu ödemediği veya ödeyemeceği takdirde sandık borçlunun sandıktaki hissesini ve aynı zamanda imkân bulduğu takdirde maaşına el koyar. Şayet bunlara rağmen borcu ödenmemiş ise o zaman kefillere mütesaviyen borç taksim edilerek en geç altı ay içerisinde ödettirilir.

Madde 29 — Her ortak sandıktaki mevduatının yarısına kadar olan miktarını kefilsiz ve iki şahit imzasiyle vereceği bir borç senedi mukabilinde borç alabilir.

Madde 30 — Borç alınacak para sandıktan başkan ve muhasibinin, bunlar bulunmadığı takdirde kendilerine vekâlet edecek ikinci başkan ve muhasibin imzalarını taşıyan çekle bankadan para çeker.

Madde 31 — Sandığın bilânçu yılı Şubat ayıdır. Sonu yine Şubat ayıdır.

Madde 32 — Sandık idare heyeti bir yıl müddetle seçilir. Ayni heyet seçimle diğer yıllarda da çalışabilir.

Madde 33 — Sandık idare heyeti adi toplantısını Ocak ayı içerisinde yapar. Bütün ortaklarını Milli Eğitim Memurluğu vasitesiyle yapacağı toplantıya çağırır. Birinci toplantıda ekseriyet bulunmadığı takdirde vaziyet bir zabıtla tevsik edilir. Bir hafta sonra tesbit edilecek gün de üyelere tekrar duyrulur. Ve toplantı mevcudu ile yapılır.

Madde 34 — Genel heyet toplantısına seçilecek riyaset divanı toplantıyı idare eder. İdare heyeti hesabını verir. İbrasını ister bundan sonra gene idare heyeti seçilir. Ve yeni heyet eski idare heyetinden defter ve hesapları, lüzumlu demirbaşı devir alır. Bunları eski yeni idare heyeti aralarında tutacakları üç nusha zabıtla tevsik eder. Bunlardan birisi Millî Eğitim Müdürlüğüne gönderilir.

Madde 35 — Sandıktaki mevcut paraya ortaklardan herhangi birisini haricteki borcu için hiç bir suretle haciz ve buna mümasil bir mevzu üzerinde elkonulamaz.

Müteferrik Hükümler

Madde 36 — Her bilânço yılı sonunda ortak isterse sandıktaki parasının yarısını çekmekte serbestir

Madde 37 — Hiçbir ortak ayrılma isteğinde bulunamaz. Ancak şu hallerde ayrılma olabilir. A - ölüm B - emekliye ayrılmak. C İnzibati sebeblerle ayrılma D merkez ilcesi dışına nakil E - Askerlik hizmetine çağrılma gibi hallerde sandıktaki mevcudu kesintisiz olarak derhal verilir, Neması da hesap yılı sonunda kendilerine veya kanunî varislerine ödenir.

Madde 38 — Yeni tayin suretiyle gelenler hariç ve sandığın kuruluş tarihi olan 1 - Şubat 1952

den 1 - Şubat 1953 tarihine kadar üye olmayupta sonradan üye olmak istiyenlere kayıt tarihinden beş ay geçmeden para verilemez. Naklen gelenlerde Şubat ve Temmuz aylarında üye olurlar.

Madde 39 — Ortakların zaruri ihtiyaçlarını sağlamak için sandık yönetim kurulu kararı gereğince icabeden yiyecek, ve yakacak gibi zaruri ihtiyaçlar alınarak ortaklar arasında derhal taksim edilir. Bu alınacaklar için ihtayaç nisbetinde sandıktan para çekilir.

Masraflar

Madde 40 — Sandık gelirinin yüzde 10 muhasibe senelik tazminat olarak ödenir.

Madde 41 — Sandık gelirinin yüzde 10 u sadık masraflarına sarfedilir.

Madde 42 — Sandık idare heyeti sandık tüzüğünü tatbik ile mükelleftir. Tüzük hilafına ve tüzüğü aynen tatbıkta ihmali görülen idare heyeti hakkında kanuni muameleye tevessül edilir.

Madde 43 — Sandığa ortak olan tüzüğü aynen okuyarak münderecaatını kabul ettiğine dair imza eder.

Madde 44 — Hiç bir ortak tüzük haricinde hiç bir şey istemiyeceği gibi tüzük dahilinde de herhangi bir maddenin hilafına tatbikını isteyemez.

Sandığın Tasfiyesi

Madde 45 — Sandık beş yıl devam eder. Beş yıl sonunda yenilenmesi üyelerin üçte ikisinin arzusu ile olur. Tasfiyesi halinde :

A - Her ortağın sandıktaki mevduatı ile meydana gelecek gelir sandık masrafları çıkıktan sonra her ortağın sandıktaki mevcudu nisbetinde ortaklar arasında taksim edilir.

B - Her ortağın mevcudu ve kârı birleştirilerek çek karşılığında ödenir. (Bankadan alınarak)

C - Sandığın mevcut eşyası tasfiye halinde satılarak ortakların parası nisbetinde taksim edilir.

Madde 46 — Sandıkta her hangi bir suretle ziyaa uğrayacak para sandıkça malum mesuller tarafından ödenecektir. Mesuller bulunmadığı takdirde mevcut ziyan ortakların sandıktaki mevcut paraları nisbetinde ortaklar arasında eşit olarak taksim edilir.

Madde 47 — Sandıktan sebepsiz olarak çıkmak isteyen ortak mevcut parasının gelirinden bir hak iddia etmiyeceği gibi sandıktaki mevcut parasının yüzde 10 u sandığa irat kaydedilerek geri tarafını alabilecektir.

Madde 48 — Aylık aidatını. borç taksitlerini üç ay muntazaman veya üç ay sonunda defaten vermiyen ortak sandıktan sebepsiz çıkma hükmüne tabi tutulurlar. Sandık mevcudunun yüzde 10 u ihtiyat akça olarak her zaman bankada bırakılır.

Madde 49 — İhtiyat akça ancak şu hallerde kullanılır : (Doğum, ölüm, evlenme, ağır kaza, ağır hastalıklar, ve naklen ayrılma, geçimi üzerinde borç olanlardan her hangi birinin ölümü hallerinde.)

Madde 50 — Öğretmenler Yardımlaşma Birliğinin merkezi : Sungurlu merkez İsmetpaşa okuludur. Şubesi yoktur.

Cemiyetler Kanunu hükümlerine uyularak işbu elli maddelik tüzük kabul edildi.

Amerikan
İktisadî yardımının Türkiyeye faydaları

Yeni endüstrilerin tesisi ve halen kurulmuş olanların modernleştirilmesi Amerikan İktisadî İşbirliği İdaresinin yardım etmekte olduğu memleketlerin elde ettikleri faydalar arasındadır.

Geçenlerde Türkiye hükûmeti ile İktisadî İşbirliği İdaresi resmî şahsiyetleri arasında İstanbul civarında Kartal'da bususi surette çalıştırılmakta olan bir çimento fabrikasının modernleştirilmesi bususunda bir anlaşma imzalanmıştır. Bunun neticesi olarak fabrikanın istihsal kapasitesi günde 400 ton artacaktır.

Diğer bir anlaşma tahtında İktisadî İşbirliği idaresi, Türkiyenin müteaddit kısımlarındaki kömür, linyit, demir ve kükürt madenlerinin işletilmesi için lüzumlu fonu temin etmiştir.

Dünya sulhuna yardım eden Amerikan Çocukları

Binlerce Amerikalı kız cocukları kendileri yaptıkları veya çarşıdan aldıkları bebekleri Avrupada yaşıyan kimsesiz çocuklara yollamaktadırlar. Amerikalı çocukların bu yardımları milletlerarası sulh ve dostluğun gelişmesine yardım etmektedir.

Şimdiye kadar 7,000 den fazla harp yetimi Amerikalı kardeşlerinin yolladığı bebekleri almışlardır. Mamafih Amerikalı kız çocukların yaptığl yardım yalnız bununla kalmamaktadır. Bunlar bilhassa Koredeki kimsesiz çocuklara yollanmak üzere giyecek ve battaniye teberrularında bulunmaktadırlar.

Görülmemiş bir saat hediyesi

La Haye, Nafen - Holanda Kraliçesi Juliannaya o kadar küçük bir İsviçre saati hediye edilmiştir ki, saatin kaç olduğunu anlamak için behemehal bir pertevsiz kullanmak ihtiyacı hasıl olmaktadır. Aynı zamanda saatin işleyip işlemediğini anlamak maksadiyle de hususî bir âlet kullanılmakta, bu vasıta ile tik tak'lar işitilmektedir.

Holanda Kraliçesine hediye edilen bu İsviçre saati hususî surette hazırlanmıştır.

Kalp hastalıklarından husule gelen sancıları
GİDEREN YENİ BİR İLÂÇ

Cornell Üniversitesi ilim adamları kalp hastalıklarından husule gelen şiddetli sancıları gidermek için püskürtülen bir ilâç üzerinde tedkiklerde bulunmaktadırlar.

Daha ziyade ethyl chloride'dan teşekkül eden bu püskürtülen ilâç mevzi anesteti yerine geçmektedir. Sancı başladığı zaman dışardan çıplak göğüse tatbik edilen bu ilâç sancının olduğu yeri dondurmakta ve uğuşturmaktadır.

Kanın pıhtılaşarak kanın deveranına mani olan koronori trombosis'de kriz geldikten sonra başlıyan şiddetli sancı o tehlikeli anlarda kalbin yeniden vazife görme kaabiliyetini felce uğratabilir. Bu yüzden, böyle vakalarda doktorlar mühim hayat kurtarma tedbirlerine başvurmadan evvel bu sancıyı ve şok'u gidermek mecburiyetindedirler. Mamaafih bu yeni usul sayesinde doktorlar ilâcı püskürterek doğrudan doğruya asıl hastalıkla meşgul olabilmektedirler.

Doktarlar
Lökemi tedavisini tekemmül ettirmeğe çalışıyorlar

California Üniversitesi doktorları lökemi hastalığında kullanılmakta olan iki ilâcın kullanıldıktan bir müddet sonra hasta üzerindeki tesirinin neden zail olduğunu araştırmaktadırlar.

Lökemi kan yapma ameliyesinin sekteye uğrayarak anormal mikdarda beyaz kan kürreciklerinin meydana gelmesidir. Bu hastalığı tedavi için doktorlar iki asid anti - foliks kullanmaktadırlar. Fakat ekseriya lökemi kürrecikleri bu ilâca karşı bir mukavemet tesis etmekte ve hasta ölmektedir.

Beyin cerrahisinde yeni ilerlemeler

Londra, Nafen - Beyin cerrahisinde yeni ilerlemeler kaydedildiği ve aklî muvazenesizliklerin ameliyatla tedavi edildiği İngiliz Tıp mecmuasında Belmont hastahanesi doktorlarından A. A. Baker ve L. Minski tarafından yazılan bir makalede bildirilmekte ve aşağıdaki malûmat verilmektedir.

Gösterilen iki vak'ada beyinin ön kısmından bir parçanın çıkarıldığı ve asabî buhranlar geçiren bir kadının ve 30 yaşında bir erkeğin ameliyattan sonra tamamiyle iyileştiği ve erkeğin iş bulduğu, kadının da evlenerek mes'ut bir yuva kurduğu bildirilmektedir.

Alkoliklerin tedavisine çalışılıyor

Londra, Nafen - İngiliz doktorların, alkolikleri tedavi etmek maksadiyle yeni araştırmalara başladıkları bildirilmektedir. Bu doktorlar ilk tecrübelerini sıçanlar üzerinde yapmışlardır. Bu hayvanların önüne birinde temiz su, diğerinde de alkollü su bulunan iki kap konmuştur. Sıçanlardan bir kismı sonuna kadar temiz suyu içmişler, bazıları arasıra alkollü suya gitmişler, bir kısmı da alkollü suya derhal alışarak ondan ayrılmak istememişlerdir.

Bu ilk tecrübeler, alkol ihtiyacının fiziyolojik sebeblerden ileri gelebileceği kanaatini uyandırmıştır. Şimdi çalışmaların bu hedefe doğru tevcih edildiği de ilâve edilmektedir.

Ana sütündeki Bakır

Bakır ezeldenberi insan vücuduna lüzumlu gıdalar arasında yer almıştır. Vücudun her tarafına yayılmış bulunan bakır en fazla sinir sistemi ile Karaciğerde toplanmıştırr. Vücutta mevcut bakır mikdarı 100 ilâ 150 miligram civarındadır. Bakırın metabolizmadaki rolü hakkında henüz tam bir malûmat mevcut değilse de bunun bio - kimyevî ameliyelerle ilgisi olduğu tahmin edilmektedir.

Bakır bilhassa büyüme çağında vücuda çok lüzumludur. Millî Tedkik Konseyi Yiyecek ve Gıda Heyetinin 1942 yılı raporunda büyüklerin günlük bakır ihtiyacının 1.0 ilâ 2.0 miligram kadar olduğu, küçük çocukların ise vücut ağırlıklarının her kilosu için 0.05 miligram bakıra ihtiyaçları olduğu bildirilmiş ve bakıra demirin onda biri kadar ihtiyaç olduğu ilâve edilmiştir.

İnek sütünde kâfi mikdar bakır mevcut olmadığı için yalnız inek sütü verilen çocukların kanlarında bir bakır eksikliği müşahede edilmiştir.

Ana sütünde mevcut bakır mikdarı hakkında geçenlerde Danimarkada S. Munch Peterson tarafından yapılan tecrübeler neticesinde bir çok faydalı bilgiler elde edilmiştir. Bir doğum hastahanesindeki anneler üzerinde yapılan bu tecrübelerden ana sütünde, inek sütündekinden daha fazla bakır mevcut olduğu görülmüştür.

İnsan sütünde, ineklerinkinden daha fazla bakır bulunması ve bu mikdarın devamlı muhafazasını temin eden bir mekanizmanın mevcudiyeti bakırın metabolizmadaki ehemmiyetine işaret etmektedir. Ana sütünden gayri sütlerle beslenen çocukların bakır ihtiyaci her zaman hatırda tutulmalıdır.

Özel Saymanlık Md. den

Çorumun Karakeçili mahallesinden Abdullah Cenan'ın 177 lira 32 kuruş vergi borcundan dolayı Gürcü köyündeki değirmeni civarında dikili 18 adet kavak ağacı haczedilmiş olup bu mikdardan borca kifayet edecek adedi 12 Ocak 952 Cumartesi günü saat 11 de Gürcü köyü ihtiyar heyetince şartnamesi dahilinde açık artırma ile satılacaktır.

İstekliler, şartları Özel İdare tahsilat bürosu ve Gürcü köyü ihtiyar heyetinden öğrenebilirler.

İl Daimî Komisyonundan

1 — 22-12-951 tarihinde ihalesi yapılmak üzere açık artırma süresi 10 gün uzatılan 8600 kilo muhtelif milimlik yuvarlak çubuk demire bu defa da alıcı çıkmadığından bir ay içinde pazarlıkla işlemi yapılmak üzere açık artırma süresi uzatılmıştır.

2 — Muvakkat teminat 391 lira, ihale bedeli peşindir

3 — Demirlerin cinsi, maliyet fiatı, şartnamesi daimî komisyon kaleminde görülebilir.

4 — İsteklilerin teminat makbuzlariyle bir ay içinde il daimî komisyonuna baş vurmaları ilân olunur.

İl Daimî Komisyonundan

Cinsi	Adedi	Beher yüz adedi Lira	K.	Beher bin adedi Lira	teminat Lira
Kiremit (pişmemiş	21000	1	25	00	20
Kiremit (pışmiş)	9000	0	00	25	17

1 — 27-12 951 Tarihinde ihaleleri yapılmak üzre açık artırmaya konulan yukarda cins, muhammen bedel ve teminatları yazılı Sarımbey köyünden Hıdır Albe, İpek Çimen ve Ali Karagöz'den musadere edilen kiremitlere alıcı çıkmadığından 11-1-952 Cuma günü saat 14 te ihaleleri yapılmak üzre açık artırma süresi uzatılmıştır.

2 — Kiremitler Sarımbey köyünde teslim edilir. İhale bedeli peşindir.

3 — Şartnamesi Daimî Komisyon kaleminde görülebilir.

4 — İsteklilerin teminat makbuzlariyle belirli gün ve saatte İl Daimî Komisyonuna baş vurmaları ilân olunur.

Dodurga Kömür İşletmesi Müdürlüğünden

İşletmemizde günlük istihsal 170 tona çıkartılmıştır. Bunun ancak 60 70 tonu satılmakta ve müteahkisi sitok halinde sayın müşterileri beklemektedir. Satışın azlığı halinde idarenin sitok maldan zararlanmaması için istihsalin azaltılması lüzumu hasıl olacaktır.

İhtiyaç sahiplerinin şimdiden kömürlerini tedarik etmeleri ilân olunur.

Ticaret ve sanayı Odasından

Ankara caddesinde 3 sayılı magazada toptan ve parakende demir hırdavat ve saire maddeler ticaretile meşgul olduğunu Noterden tastıklı imzası ile bildirerek tescilini isteyen Sıddık Enbiyaoğlu sicilli ticaretin 1093 sayısına ticaret kanununa uygun olarak 22 12-951 tarihinda kayıt ve tescil edildiği ilân olunur.

Şehir Kulübü İdare Heyeti Başkanlığından

6.1.952 Gününde yapılması gereken Kulübümüz Genel Kurul toplantısı ekseriyet hasıl olmadığından yapılamamış ve tüzük gereğince 13.1 952 Pazar günü saat 14 de Kulüp salonunda tekrar toplanılması tekarrür etmiş olduğundan keyfiyet sayın üyelere duyurulur

İLÂN

Beden Terbiyesi Bölge Müdürlüğünden

Bölgemizce açılacak olan Voleybol ve Futbol hakem kurslarına 10 1-952 günü başlayacağından ilgililerin Bölgeye müracaatları ilan olunur.

Alaca Asliye Hukuk Yargıçlığından

Alacanın Günhan mahallesinden Menşure Dalan kocası aslen İncesu köyünden Hacı Dalan aleyhine açtığı boşanma davasında davalı adına çıkarılan davetiye adresinde bulunamadığından tebliğ edilemediği olduğundan ilânen tebliğat icrasına karar verildiğinden Davalı Hacı Dalanın 21-2 952 tarihinde 374 sayılı mara ile Alaca Asliye Hukuk mahkemesine müracaat tebliğat yerine kaim olmak üzre ilân olunur.

ZAYİ DİBLOMA

936 - 937 Ders yılında Cumhuriyet İlkokulunu almış olduğum diblomamı zayi ettim. Yenisini alacağımdan eskisinin hükmü yokdur.

Tlukavak mahallesinden Muttalip Arisli 189

ZAYİ MÜHÜR

Usatbikli isim mührümü zayi ettim. Badema kullanacağımdan zayi mührün hükmü yoktur.

Saztorunlar köyü
Azasından Battal Kenan 189

KURULUŞ TARİHİ : 1921

RESMİ İL GAZETESİ

İDARE YERİ
İl Basımevi

ÇORUM

YIL: 30 — No. 1626

ÇARŞAMBA

16 - Ocak - 1952
Nushası 5 Kuruştur.

Bir temenni

İhsan BAYDAR

Çorum Devlet Hastahanesinin ezeli bir ihtiyacı ve bu şehir halkının da hayati bakımdan çok önemli bir derdi vardır. Bilindiği gibi, hasreti çekilen kulak, boğaz, sinir ve hattâ diş hastalıkları polikliniki uzun yıllardır bu sağlık yurdunda henüz ihdas edilmemiş ve belki de düşünülmemiştir.

Bu kadro kifayetsizliği yüzünden vilâyet halkının çektiği ızdıraplar bir yana bırakarak, hayati bakımdan olduğu kadar, acılarını duyduğumuz sosyal dertlerimizde birer misal ile burada belirtirsek, bu hususta cidden büyük bir elem duymamak muhakkak ki elden gelmez.

Muayyen bir vakti olmıyan bu hastalıklardan birine tutulmuş herhangi vatandaşın kendisini tedavi ettirmesi ancak bu gibi hastalıkların uzmanı bulunan başka bir memlekette mümkün olduğuna göre, bu hâdisenin de şiddetli soğukların hüküm sürdüğü bir kış gününe tesadüf edişini farzedersek, çekilecek manevi ıztırap, elbetteki bizim için de derin bir üzüntü ve azâp vericidir. Bu duruma bir de yoksulluk inzimam ettiği takdirde bu gibi hastalıklardan muztarip vatandaşların düçar oldukları acıklı tabloyu en katı yürekli bir insan da tehammülsüz görmektedir.

Diğer taraftan, diş ağrısından kıvranan bir vatandaşın, gece, gündüz demeyip, köyden kasabaya, kasabadan şehire doğru koşarak dertlerine derman aramak, acılarını dindirmek gayesiyle ya parasızlık yüzünden berber dükkânlarındaki diplomasız dişçi taslaklarına dişlerini veya çenekemiklerini kırdıranlar veyahut da aşırı menfaat hırsı ile meşhuğ diplomalı aynı sanat erbabının önlerinde ceplerini boşaltanların durumları, bugün saymakla tükenmek bilmeyen ictimaî dertlerimiz arasındadır.

Geçenlerde Şehrimiz Verem Hastahanesinin açılış töreninde bizzat hazır bulunan sayın Sağlık Bakanı tarafından da bu konuya temasla: İlimiz Devlet Hastahanesinin vatandaşların bütün sağlık ihtiyaçlarına tam manâsile cevap veremiyecek bir durumda olduğu tebarüz ettirilmiş ve 952 bütçe yılında da bu sağlık müessesesine lüzumlu kadroların ilâvesine lutûf buyurulacağı vaadi açıklanmıştı.

İşte memleketimizin ictimaî bünyesinde hayatî bakımdan büyük bir rol oynıyan bu ehem ve mübrem ihtiyacın giderilmesi artık bugün için bir zaruret halini almış bulunmaktadır. Bu ihtiyaç, diğer memleket davalarımızın da daha üstünde tutularak hemşehrilerimizin uzun yıllardır çekmekte oldukları bu sonu gelmek bilmiyen ıztıraplarının dindirilmesi bütün gönüllerin hasretle arzu ettikleri isteklerin en büyüğüdür.

Binaenaleyh vatandaşlarımızın bütün dertlerine karşı her zaman için gösterilen sıcak alâkayı hiç bir vakit tezhüre uğratmamış olan sayın milletvekillerimizden, 952 yılı bütçesiyle Şehrimiz Devlet Hastahanesine arzu ettiğimiz kadroların âit olduğu Bakanlıkça ilâvesi hususuna dahi müşterek bir gayret sarfederek bu ehem isteğimizin de memleket adına tahakkukunu intizar etmekteyiz.

İhsan BAYDAR

1951 Yılı Sonbahar köy yolları seferberliği çalışmalarının neticelerini bildirir İl Makamınca yayınlanan tamim sureti

Köy yollarının motörlü vasıtaların geçmesine elverişli bir hale getirilmesi amacıyle 1951 yılı sonbaharında tertiplediğimiz yol seferberliği çalışmaları sonunda elde edilen neticeler toplanmış bulunmaktadır.

İdare âmiri arkadaşlarımın, köy muhtar ve ihtiyar meclisi üyelerinin bu konu üzerindeki devamlı ve şuurlu çalışmaları, köyde oturanların da her suretle ve her yönden faydalarına olan bu önemli davayı benimseyerek işe koyulmaları neticesidir ki, İlimiz köy yolları yeniden açılmak ve onarılmak suretiyle yazın, bazı diğer kısımları da çakıllanmak veya taşlanmak suretiyle yazın ve kışın motörlü vasıtaların geçmesine açılmış bulunmaktadır.

Köylerimizin her mevsimde motörlü vasıtaların gelip geçebileceği bir yoldan mahrum bulunması bugünkü motörlü vasıta devrinde cidden büyük bir eksiklikdir. Bu ihtiyacı köylümüzün de çok iyi takdir eyledikleri geçen sonbahar yol çalışmalarında gösterdikleri içten alâka ile sabit olmuştur.

Tesviyesi yapılan bu yolların tekrar elden geçirilerek çakıllanması işine 952 ve onu takibeden yılların ilk ve sonbahar mevsimlerinde de devam edilecektir.

951 Yılı sonbahar çalışması sonucu bucak esası üzerinden tertiplenen bir cetvel halinde bu yazıya eklenmiştir.

Bazı İlçe ve Bucaklara bağlı köylerin tamamının bu seferberliğe katılmaması bana üzüntü verdi. Bu durumun vazifeli arkadaşlarımın muvaffakiyetsizliği olarak telakki edileceği yol seferberliği ilân tamiminde belirtilmiş idi. Çalışmalara imkânı hazırlanmadığı için bu faydalı ve hayırlı işten köylü vatandaşlarımızı mahrum bırakan ve buna sebep olan kimseler hakkında bundan haberdar olan her vatandaşı benim kadar üzüldüğünden şüphe etmiyorum. Bir kısım vatandaşların hizmetten veya nimetten mahrum bırakılmaları elbette ki teessüre muciptir. İşi yaptırmak ve tertiplemekle vazifeli olanlardan adına seferberlik dediğimiz bu hamleye ayak uydurmıyacaklar varsa önümüzdeki ilkbahar çalışmalarına engel olmamaları için şimdiden haber vermelerini rica ederim.

Başladığımız seferberlikte hizmeti ve emeği geçen bütün arkadaşlarıma teşekkürlerimi sunarken bundan sonra yapacağımız hamlelerde de aynı heves ve istekle davanın tahakkukuna çalışmalarını rica ederek vazifelilere ve bütün Çorumlu vatandaşlarıma sevgilerimi ve saygılarımı sunarım.

VALİ
Eşref Ergut

Çorum İli 1951 yılı Sonbahar köy yolları seferberlik çalışmalarının neticelerini gösterir cetvel

Bucak esası üzerinden cetvel	Bucağa bağlı Köyler	Çalışmaya iştirak eden Köy	İmece Mükellefi	İmeceye katılan mükellef	Yeniden açılan yollardan		Onarılan yollardan		Toplam		Genel Toplam	Çakıllanan yollar	Köprü ve Menfez	
Bucak adı					Eni 7 metre olanlar	Eni 5 metre olanlar	Eni 7 metre olan	Eni 5 metre olan	Eni 7 metrelik	Eni 5 metrelik			Yeniden yapılan	Tamir edilen
	Adet	Adet	Adet	Adet	Metre	Metre	Metre	Metre	Metre	Metre	Metre	Metre	Adet	Adet
Alaca M. Bucağı	109	109	9101	8652	269800	197500			269800	197500	467300	23000	86	
Çorum M. Bucağı	106	101	8514	7762	64405	79440			64405	79440	143845			
Cemilbey Bucağı	16	16	973	973	10500	34200			10500	34200	44700	1500	2	
Laçin Bucağı	17	17	1897	1867			31000	18000	31000	18000	49000			
Seydim Bucağı	30	30	3038	3038	39350	31600	720	3000	40070	34600	74670			
Mecidözü M. bucağı	70	70	6622	6519		750	36380	128900	36380	129650	166030	2500	4	31
Ortaköy Bucağı	11	10	1543	957	12401	3156		2190	12401	5346	17747	9283		
İskilip M. bucağı	68	61	7308	3789	38000		143000	5000	181000	5000	186000	5500	7	
Bayat Bucağı	31	24	4246	1973		5000	37000	15000	37000	20000	57000	13000		
Kızılveran Bucağı	19	19	1573	1337		1000	3800		3800	1000	4800			
Osmancık M. Bucağı	46	24	3369	1322	5900	5200	20900	15300	26800	20500	47300			
Avlağı Bucağı	12		679											
Sungurlu M. Bucağı	103	30	2400	2400	115500				115500		115500	22000		
Boğazkale Bucağı	22	6	878	878	14000				14000		14000	2500		
Genel toplam	660	517	52141	41467	569856	357846	272800	187390	842656	545236	1387.89	78783	99	31

İlce esası üzerinden cetvel	İlceye bağlı köy adedi	Çalışmaya katılan köy adedi	İmece mükellef adedi	İmeceye katılan mükellef adedi	Yeniden yapılan ve onarılan yollar toplamı		Genel Toplam	çakıllanan yollar	Köprü ve menfez	
İLCENİN ADI					7 metrelik	5 metrelik	Metre	Metre	Yeni Adet	Tamir Adet
Alaca ilcesi	109	109	9101	8652	269800	197500	467300	23000	86	
Çorum Merkez ilcesi	169	164	14345	13640	145975	166240	312215	1000	2	
Mecidözü ilcesi	81	80	8165	7476	48781	134996	183777	11783	4	31
Iskilip ilcesi	118	104	13127	7099	221800	26000	247800	18500	7	
Osmancık ilcesi	58	24	4048	1322	26800	20500	47300			
Sungurlu ilcesi	125	36	3278	3278	129500		129500	24500		
Toplam	660	517	52141	41467	842656	545236	1.387.892	78783	99	31

Çorum Barosu Kuruldu

Halen Çorum İli merkez ve mülhakatında 15 Avukat mevcut bulunmakta ve bu miktar Avukatlık kanununa göre müstakil bir baro kurulmasına imkân vermekte olduğundan Merkez ve mülhakattaki 15 Avukattan 14 ü 13-1 952 Pazar günü bir umumi hey'et toplantısı yaparak, baro kurulmasına karar vermişler ve yapılan seçim ve vazife taksimi sonunda: Baro Başkanlığına Avukat M. Kemal Biteroğlu, Başkan vekilliğine Avukat H. Hilmi Ceritoglu, Genel Sekreterliğe Avukat Nureddin Tayşi, Üyeliklere Avukat Şevket Turpoğlu ve İhsan Tombuş ve yedek üyeliğe de Avukat Abdullah Ercan getirilmişlerdir. Kurulan bu baro, kuruluş keyfiyetinin Adalet Bakanlığına bildirilmesi ile şahsiyet iktisap edeceğinden, Baro Başkanlığınca Adalet Bakanlığına bildirilmiş ve ayrıca malûmat hasılı için Vilâyet ve C. Savcılığı Makamlarına duyurulmuştur.

Şehrimiz Talebe Yurduna Yapılan Bağışlar

Bize verilen bir habere göre; Şehrimiz Dokumacılar Küçük Sanat Kooperatifi Türk Eğitim Derneği Çorum Öğrenci Yurduna yüz lira değerinde bulunan 40 metre krizet ile 10 adet yatak çarşafı bağışında bulunmuştur.

Bundan başka yine şehrimiz eczacılarından Hamza Ersoy mezkûr Yurt ihtiyaçlarına harcanmak üzre (560) kuruş kıymetinde muhtelif ecza malzemesini idareye derhal teslim etmiş, bundan sonra da ihtiyaç vukuunda lüzumlu ilâçları yine meccanen verec-ğini söylemiştir.

Diğer eczacılarımızdan Bedri Bilginer de bundan böyle Yurda lâzım olacak bilcümle gerekli ilâç malzemesinin her vakıt için eczahanesinden parasız olarak temin edilebileceğini Yurt Müdürlüğüne bildirmiştir.

Bu hamiyetli vatandaşlarımızın öksüz ve kimsesiz yavrularımızın barındığı bu Yurt idaresine karşı gösterdikleri şefkatli hareketlerinden ötürü Yurt Müdürlüğünün duyduğu minnet ve şükran hislerini açıklarken, memleket adına biz de ayrıca kendilerine teşekkürü bir borç biliriz.

Şehrimiz halkı tarafından Erzurum debrem felâketzedelerine yapılan bağış listesi

Lira	Kş.	TEBERRÜ EDENİN İSMİ
100	00	Bakırcılar derneği adına Hüseyin Kaynak
32	35	Tepecik mahallesi adına Şevket Karamanlı
102	70	Yeniçamlıca köyü
14	50	Dikiciler esnafı adına Mehmet Merzifonlu
105	00	Manifaturacı Hacı Asım Özdemir
40	00	Manifaturacı Hafız Hakkı Bilal
10	00	Austin acentası Nuri Yavuzer
10	00	Güpür hamamı sahibi Enver Nurdoğan
30	00	Manifaturacı Mustafa ve Sacit Çubukçu
10	00	Manifaturacı Mehmet Sıkı
5	00	Elektrik malzemesi mağazası Hayri Benderli
10	00	Manifaturacı Mehmet Kuşçu
15	00	Manifaturacı Memduh ve Fevzi H. Receboğlu
15	00	Tüccar Ahmet Poyraz
15	00	Manifaturacı Şakir Kış
10	00	Manifaturacı Nuri Bilal
10	00	Manifaturacı Cemal Davutoğlu
10	00	Manifaturacı Rıza ve Ziya Bayburtlu
5	00	Tuhafiyeci Aslan Bayburtlu
10	00	Manifaturacı Mustafa Genç
5	00	Manifaturacı Kadir Kuşcu
5	00	Foto Hasan Basrı Ilgaz
5	00	Singer mağzası Yaşar ve Osman Asal
25	00	Eşref Mergen İnşaat Müteahhidi
20	00	Eczacı Hamza Ersoy
25	00	Manifaturacı Ali Güzeldere
10	00	Manifaturacı Hasan ve Baki Seydim
5	00	Manifaturacı Halis Utancak
5	00	Manifaturacı Mehmet Üsgülen
5	00	Delikara Kardeşler
15	00	Bezgin Biraderler
10	00	Tüccar Mustafa Kalelioğlu
10	00	Tüccar Şamlı
2	50	Manifaturacı Emin Kasnaklı
5	00	Manifaturacı Ahmet Bayburtlu
5	00	Manifaturacı Ziya Hızarcı
2	50	Attar Mehmet Ebter
2	50	Demir tüccarı İbrahim Yanık
5	00	Attar Mustafa Çorbacı
5	00	Manifaturacı Mecit Kış
5	00	Manifaturacı Mahmut Ağıcı
2	50	Bakkal Mustafa Ebil
5	00	Yalçın kardeşler
5	00	Manifaturacı Fevzi Çubukçu
2	50	Kunduracı Lütfi Sırçalı
2	50	Camcı Hilmi Kadiroğlu
1	00	Tüccar Şevket Dedebaş
754	55	Yekûn

Erzurum debrem felâketzedelerine yardım içiu şehrimizde bir komite teşekkül ederek yukarıda mıkdarı yazılı 755 lira 55 kuruşluk ilk nakdî bağış sağlanmıştır. Hayırsever halkımız tarafından yapılan bu kıymetli bağışların devam etmekte olduğu da ayrıca haber alınmıştır.

İl Genel Meclisi

TUTANAK ÖZETİ

Seçim Dönemi: 10 Toplantı: 2

OTURUM - 6 -

24-ARALIK-1951 PAZARTESİ

BAŞKAN: VALİ EŞREF ERGUT

—Geçen sayıdan artan—

İl Genel Meclisi altıncı toplantısını 27.12.951 perşembe günü saat 14 de Vali Eşref Ergut'un başkanlığında 21 üyenin iştirakiyle yaptı.

Geçenki oturumun tutanağı okunduktan sonra söz alan Ali Tütüncü - Sungurlu : Vali konağı aylık kirası olarak kabul edilen 13.5.951 den 954 malî yılı sonuna kadar muteber diye yazıldığını, bunun arada konuşulan bir söz olduğunu, Hamdi Özçekiç - Mecidözü'nün 952 yılı sonuna kadar muteber olmasını teklif ettiği halde oy'a konulmadığını, tutanakta bu cihetin tashihini, Nuri Yavuzer - Çorum : tutanakta bir noksanlık görmediğini, Şevket Turpoğlu - Çorum: her yıl böyle bir teklif karşısında kalmamak için bizlerin mesaisi sonu olan 954 yılı nihayetine kadar muteber olmasını kendi teklif ve çoğunlukla kabul olunduğunu, tutanağın doğruluğunu, Ali Tütüncü - Sungurlu : Şevket Turpoğlunun böyle bir teklif yaptığını, aynı zamanda Hamdi Özçekiç'in de ayrı bir teklifi olup her ikisinin de oya konulmadığını söyliyerek Başkan tarafından Ali Tütüncü - Sungurlu'un iddiası veçhile tutanakta tashihat yapılması 12 muvafık oy ile kabul olundu. Bilahare söz alan Hüseyin Genç - İskilip : Başkana hitaben bu işte bir anlaşmazlık olduğunu, Ali Tütüncü, Şevket Turpoğlunun 954, Hamdi Özçekiç'in 952 yılı sonuna

— Sonu Var —

Sungurlu Şehir Kulübü Statüsü

I — Sungurlu merkezinde, Ankara caddesinde, 7 numaralı binanın alt katında Şehir Kulübü açılmıştır. Şubesi yoktur.

II — Mevzu ve gaye : a) Siyasetle uğraşmamak, b) Temiz ve nezih kulüp hayatı yaşamak, c) Günlük neşriyattan faydalanmak, d) Ahenk ve tesanüdü kuvvetlendirmek.

III — Müessisler : İsmet Emrali (Belediye Başkanı), Bekir Aygar (CHP. Başkanı), Sami Özdemir (Avukat), Sıdkı Aktan (Millî Eğitim Memuru), Kemal Buharalı (Tüccar).

IV — a) Memurlar, siyasî parti mensupları, tüccarlar, Yönetim Kurulu kararı ile kabul edilmiş kimseler kulübe üye olabilirler. b) Kulüp üyeleri Genel Kurulun tespit edeceği aylık âidatı her ayın ilk haftasında ödemeğe mecburdurlar. c) Aylık âidatını iki ay üst üste ödemiyen üyeler üyelikten çıkarılırlar. Bu gibiler tekrar üye olmak isterlerse ödememiş oldukları ayların âidatını ödemekle beraber Yönetim Kurulu kararını da istihsale mecburdurlar. d) Üyelikten ayrılmak isteyenler, bu isteklerini yazılı olarak Yönetim Kuruluna bildirirler. Aksi halde âidat ödemeğe mecburdurlar. e) Yönetim Kurulu kararı ile ihraç cezası alan üyeler bir daha kulübe alınmamak şartiyle üyelikte çıkarılırlar.

V — Kulübü Yönetim Kurulu ve Başkanı temsil eder.

VI — a) Kulüp, genel kurulu ile yönetim kurulu ve denetleyiciler taşkilâtına ayrılmıştır. B) Genel kurul, her yılın Eylül ve Mart aylarının son haftası toplanırlar. Çalışmaları incelerler ve çalışma proğramlarını hazırlarlar. C) Toplantı ekseriyetle yapılır. D) Üyelerin 2 3-imzalı dilekleriyle de genel kurul toplanır. E) Yönetim kurulu kendi aralarından başkan, sayman, kâtip, veznedar ve birde idareci seçerler. F) Yönetim kurulu kulübün gelir ve giderlerini sağlayıp tesviye eder, kulüp lokalını bizzat işletir veyahişlettirir. Kâğıt tavla gibi oyunları oynatmak ve bu oyunlardan uygun görmediklerini men etmek yetgisindedir. G) altı aylık faaliyete ait genel kurula hesap vererek kendisini ibra eder. H) Yönetim kurulu, demir baş eşya defteri, üye kayıt defteri, gelir ve gider defteri, makbuz ve sarf senetleri dosyalarını tutmak ve muhafaza ederek devir ve teslim etmeğe, denetleyicilerin kontroluna amade kılmağa mecburdurlar.

VII — a Genel kurul toplantılarında yönetim kurulunu seçer. B) giriş ve aylık aidatın miktarını tayin eder.

VII — Kulübün gelirleri: a) giriş ve aylık üye aidatı, b) bağışlar, c) müsamere veya balo gelirleri, d)Lokal vesair türlü gelirler kulübün giderleri: a) Lokal kira ve işletme masrafları, b) demirbaş eşya ve mefruşat ve oyun alâtı masrafları, c) gazete kitap ve mecmua masrafları.

IX — a) Ana statü genel kurulun ekseriyet kararı ile değiştirilebilir b) kulübün feshine genel kurul ekseriyetle karar verir. c) kulübün feshi halinde demirbaş eşya ve malzeme emaneten Belediyeye devr olunur.

10 Bin Lira Kazandı

Şehrimiz Ziraat Bankasında tasarruf hesabı açtıran Şaziye adlı bir vatandaşımıza 951 yılı sonu itibarile çekilen Ziraat Bankası ikramiyesinde 10 bin lira isabet etmiştir.

952 Yılında ikramiye tutarı 550 bin liraya çıkartılmış olmasından bu yeni plana katılmak üzre 150 liradan yukarı hesap açtırmak için müracaatların günden güne arttığı ayrıca öğrenilmiştir.

İlimiz köylerinde toprak dağıtımı

İlimizde kurulan 49 no. lu Toprak Komisyonu tarafından Karabürçek köyünde 49 çiftçi âilesine 1275 dönüm arazi dağıtılmış ve bu köye 6500 dönüm mer'a tahsis edilmiştir.

Karaca köyünde 31 çiftçi ailesine 1205 dönüm arazi dağıtılmış ve 2059 dönüm mer'a tahsis edilmiştir.

Vaşıngtonda CAMİ İNŞAATI

Vashington 9 - Massachusetts Avenue'de gezintiye çıkmış olanlar durarak dünya müslümanları tarafından kurulmakta olan yeni cami ve İslam Enstitisü inşaatını seyretmektedirler.

İnşaat o kadar çabuk ilerlemektedir ki inşaatla meşgul olanlar gelecek hafta muvakkat bir çatının yerine konabileceğini ümit etmektedirler.

İnşaatın bu kadar çabuk ilerlemesinin bir sebebi Birleşik Devletler Dış İşleri Bakanlığının hususî talebi ile Millî İstihsal İdaresi tarafından tahsis edilen çeliktir. Amerika müdafaa programı hayatî bir ehemmiyete haiz olan çelik sivil ihtiyaç için çok tahdit edilmiştir.

İl Daimi Komisyonundan

Cinsi	Adedi	Beher yüz adedi Lira	K.	Beher bin adedi Lira	K.	Teminatı Lira	K.
Kiremit pişmemiş	21000	1	25	0	00	20	00
Kiremit pişmiş	9000	0	00	25	00	17	00

1 — 11-1 1952 tarihinde ihalesi yapılmak üzere açık artırmaya konulan yukarda cins ve miktarı ve teminatları yazılı Sarımbey köyünde Hıdır Elben, İpek Çimen, Ali Karagözden müsadere edilen pişmiş ve pişmemiş kiremitlere bu defa da alıcı çıkmadığından 11-1-2952 tarihinden itibaren bir ay içinde pazarlıkla işlemi yapılmak üzere açık artırma süresi uzatılmıştır.

2 — Kiremit Sarımbey köyünde teslim edilir. İhale bedeli peşindir.

3 — Şartnameleri Daimî Komisyon kaleminde görülebilir.

4 — İsteklilerin bu süre içinde teminat makbuzları ile İl Daimî Komisyonuna baş vurmaları ilân olunur.

Mecidözü Sulh Hukuk Yargıçlığından

Mecidözünün Camikebir mahallesinde kâin tapunun 943 tarih ve 59 sıra numarasında kayıtlı sağı Lazoğlu kızı Fatma şimdi Sadettin evi ve kısmen Asedık şimdi Sıddık evi, arkası Bıdık oğlu Osman ve Mehmet hanesi, solu Danası sokağı ve Laz oğlu namidigeri Tütek kızı Fatma evi ve kısmen Danacı oğlu Halil vereseleri evleri, önü Amasya yolu ile çevrili arsa tahmini kıymeti bin sekiz yüz lira.

Aynı mahallede tapunun Nisan 943 tarih 62 numarasında kayitli önü yol, arkası Hacı Yahya oğlu Sıddı Sönmez bahçesi, sağı Sadettin vereseleri evi, solu Sıddık Sönmez samanlığı ile çevrili dört tarafı kapalı zemini toprak ve halen garaj olarak kullanılan dükkân yedi yüz lira kıymetinde.

Tutluk mahallesinden Şahabettin Uygun ve Camiikebir mahallesinden Nedime Keçeci ve diğer verese arasında müşterek olup satılarak şuyuun izalesine karar verilmiş olan yukarda mevki'i ve hudud, kıymet ve evsafı yazılı bir arsa ile bir dükkânın İcra iflas kanunu hükümleri dairesinde açık artırma suretiyle satışı yapılacak birinci satış gazete ilânında 20 gün sonra 29-1-952 Salı günü saat 14 den 15 e kadar mahkeme kaleminde olup artırmada muhammen kıymeti yüzde 75 ini bulmadığı takdirde satış 10 gün daha uzatılarak 8-2-952 Cuma günü aynı mahal ve saatte yapılacak ve en çok artırana ihalesi yapılacaktır. Satış peşin olup alıcılara münasip bir mehilde verilecektir. Satışa iştirak edeceklerin yüzde 7 buçuk pey akçasını veya banka mektubunu ibraz ve tediye etmeleri şarttır. bu gayrimenkül üzerinde her hangi bir şekilde hak iddiasında bulunanların evrakı müsbiteleri ile birlikte 15 gün içinde satış memurluğuna itirazlarını bildirmeleri ve alıcıların aynı gün ve saatte hazır bulunmaları ve fazla izahat almak istiyenlerin satış memurluğuna müracaatları ilân olunur.

Ticaret ve Sanayı odasından

Odamızda ve İlçelerdeki ajanlıklarımızda kayıtlı tüccarın 952 yılı aidat ödeme müddeti Mart ayı sonunda bitecegiginden o tarihten sonra aidat 5590 sayılı kanun gereğince yüzde 50 fazlasiyle alınacağı tebliğ yerine geçmek üzre ilân olunur.

ZAYİ D.BLOMA

935 - 936 Ders yılı Sungurlu İsmet Paşa İlkokulu son sınıfından aldığım diblomamı kaybettim. Yenisini alacağımdan eskisinin hükmü yoktur.

Sungurlunun Fevzi Paşa mahallesinden
189735 Zeyne loğlu Hasan Düzgöz

ZAYİ MÜHÜR

Köyümüz İhtiyar kurulunda tatbikli isim mührümü kaybettim. Yenisini alacağımdan eskisinin hükmü yoktur.

Çalkışla köyü ihtiyar kurulu
189746 Üyesinden Mustafa Yılmaz

İlân ve Abone

GAZETENİN SENELİĞİ 250, ALTI AYLIĞI 150 KURUŞTUR

İlânın satırı (30) kuruş

Teşekkür İlânı Satırı (30) kuruştur.

Günü geçen gazete (10) kuruştur.

Haftası geçen gazete(25) kuruştur.

ÇORUM İL BASIMEVİ

KURULUŞ TARİHİ : 1921

RESMİ İL GAZETESİ

İDARE YERİ
İl Basımevi

ÇORUM

YIL: 30 — No. 1627

ÇARŞAMBA

23 Ocak - 1952
Nushası 5 Kuruştur.

Keçi Cigerağrısı

Yazan Veterıner Abburrahim Yomut

Bu günkü yazımızda memleket hayvancılığının esaslı bir kolunu teşkil eden keçilerin bir hastalığından bahsedeceğiz.

Bu hastalık halen Çorum'un bir çok köylerinde zuhur eden bazi vak'alarda ölüm nisbeti yüzde 80 ne kadar yükselen cığer ağrısı hastalığıdır. Bu yalnız keçilere mahsus olup öldürücü ve bulaşık bir hastalıktır. Bunun latince ismi PLEURA - PNEUMONİA GONTAĞİOSA GAPRA dır. Bu isimden kolayca anlaşılacağı veçhile manası keçilerin salğın zaturree ve zatülcempidir. Yani keçilerde hem zatürree hemde zatülcemp yapan bir hastalıktır.

Bu hastalığın âmili bir virüstür. Bu virüs bazı mikrobik hastalıklarda meselâ Şarbon mikrobunda olduğu gibi harici tesirlere karşı uzun müddet mukavemet göstermez. hayatiyetini hayvandan hayvana geçmek suretiyle (Pasajla) idame ettirir. Bu keyfiyet virüslere mahsus bir haldir. Muhakkak canlı mahluk üzerinde yaşaması ve neslini öylece idame ettirmesi lazımdır.

Bulaşma Tarzı;

Hastalık temasla geçer, yani hasta hayvanlarla bir arada buluuması hastalığın sirayetine sebeb olur. Hastalık en mühim afatını akciğerlerde yaptığından hayvanın aksırıp tıksıraması ile harice çıkan damlacıklar ile hastalık âmili olan virüsleride berabe çıkarmakta, dolayısile yanındaki sağlam hayvanlarada bulaştırmaktadır. Yapılan tecrübeler hastalığın teneffüs yoluyle intikal ettiğini göstermiştir. Şu halde hastalığa yakalanan keçi'yi derhal sağlam hayvanlardan ayırmak, sağlam hayvanlarla temas ettirmemek diğer hayvanların korunması bakımından çok mühümdür, Hastalığın ekseriya hasta bir hayvanın sağlam sürüye katılmasiyle meydana çıktığı görülmüştür. Şu halde: hastalık bila vasıta portörlerle (hasta hayvanlar) intikal etmektedir. Bulaşma nisbetinin kışın daha çok olması bu mevsimde hayvanların ağılda veya kömlerde toplu bir halde bulunması sebeb olduğu kanaatindeyiz.

Hastalık belirtileri:

Hastalık muayyen bir kuluçka devrinden sonra yüksek derece ile başlar. Derece 52 ye kadar çıkar. Hayvan inler kesik, kesik öksürür burunda akıntı vardır, kulaklar sarkar iştahasız ve kederlidir. Tüyler parlaklık ve zerafetini kaybeder. Bazı vak'alarda tüy dökülmesıde görülür. Hayvanda nefes alma sıklaşır. Üsretü.teneffüs vardır. Çok irellemiş vak'alarda hayvan ağzını açar, ağız köpüklüdür. Bu hale gelen keçiler ekseriya kurtulamaz ölürler. ölüm nisbeti mevsime görede değişmektedir. Kış mevsimindeki salgınlarda ölüm nisbeti fazla olduğu gibi, hastalıkta çok hızlı seyretmektedir. Bazı vak'alardaishal de görülür.

Potolojik tagayyürler

En mühüm tagayyurat göğüs boşluğundadır. Akciğerlerde ve plöra da görülür. Akciğer sertleşmiş, elastikiyetini kaybetmiş kesit yüzü adeta karaciğer manzarasındadır. Ekseriyetle akcigerdeki bu tagayyür tek taraflıdır. Yani bir cığere inhisar etmekte diğeri sağlam bulunur. Her ikisinde de olan vak'alar varsa da bu hal nadirdir. Göğüs boşluğu sarı limoni manzarada su ile dolodur. Afetli akciğer bazan kaburgaya yapışmış vaziyette olup iltisak ettiği yer siyahlaşmıştır. Bu hal ireliemiş vak'alarda görülür.

Korunma çareleri

Bu hastalık kanunen tazminatlı hastalıklardandır. Yani bu hastalığa tutulanlar kesilir, rayice göre takdir edilen kıymetinin yarısı Hükûmet tarafından hayvan sahibine ödenir. Bu vaziyet hastalığın sirayetini önleme bakımından iyi düşünülmüş bir tedbirdir.

Sürüleri bu hastalıktan korumak için en başta gelen tedbir hastalıktan şüpheli veya hasta keçiyi sağlam sürülere kat'iyen sokmamalı. Hastalık çıkan sürülerde ise hasta hayvanı derhal sürüden ayırmalı, sağlamlarla temasını kesmelidir. Diğer sağlam hayvanlara da koruyucu keçi ciğerağrısı aşısı tatbik edilirse hastalık vaktinde önlenmiş, bu suretle büyük bir kaybın önüne geçmiş oluruz.

Çorum İli bu bakımdan diğer illere nazaran üstün bir durumdadır. Halen Çorumda Özel İdare tarafından kurulan Veteriner Bakteriyoloji laboratuvarı vardır. Bu laboratuvar bu hastalığın aşısını yapar. 1951 yılında bu müessesede 84 litre aşı hazırlanarak Çorumda hastalık çıkan köylerde 14000 keçiye aşı tatbik edilmiştir.

Bu aşı hastalıktan ölen veya hasta iken kesilen keçilerden alınan Akciğer âfetinden yapılmaktadır. Gerçi bu aşı Pendik ve Konyadaki Tarım Bakanlığına bağlı laboratuvarlarda da hazırlanmakta ise de burada yapılan aşılar bütün yurdun ihtiyacını karşılayacak durumda değildir. Bu vaziyeti göz önüne alan ilimiz bir çok fedakârlıklarla bu labratuvarı kurmuş ve müsbet bir çalışma sahasına girmiş bulunmaktadır.

Sürülerinde bu hastalık çıkan köylüler vakit geçirmeden zemanında Veteriner Müdürlüğüne ihbar etmek suretile en kısa yolu seçmiş, bu suretle büyük bir kaybin önüne geçmiş olurlar.

İl gerelmeclisi
Toplantısı sona erdi

İl Genel Meclisi son toplantısını 17 Ocak 1952 Perşembe günü Vali Eşref Evgut'un başkanlığında yapmıştır.

1952 Yılı İl bütçesi 929799 lira olarak kabul edilmiş ve gizli yapılan İl Daimî Komisyonu üyelikleri seçiminde Enver Nurdoğan (Çorum) Ali Mete (Sungurlu) Hakkı Baysal (Mecidözü) Maruf Altan (Alaca) çoğunluk kazanmışlar, İl Genel Meclisi 10 uncu seçim döneminin ikinci toplantısı çalışmalarına son vermiştir.

Lisenin
Öğrenci velîleri Toplantısı

Şehrimiz Lisesi öğrenci velileri okul - âile birliği yıllık genel toplantısından başka Orta ve Lise kısımleri ayrı ayrı olmak üzere okul idaresince aylık toplantılara çağırılmaktadır.

Öğrencilerin başarı nisbetini artırabilmek için okul idare ve öğretmenlerince alınan tedbirler açıklanarak velilerin de bu hususta fikirlerini almak amaciyle yapılan bu toplantıların büyük fayda sağladığı anlaşılmıştır.

20.1.952 Pazar günü yapılan Orta kısım öğrenci velileri toplantısında oldukça kalabalık veli hazır bulunmuş, ders problemleri üzerinde uzun münakaşalar yapılmış, müdür ve öğretmenler tarafından yapılan izahlar dinlenilmiştir.

Neticede bu toplantıların sık sık yapılması kararlaştırılmıştır.

Haber aldığımıza göre, önümüzdeki 27.1.952 Pazar günü de Lise kısmı öğrenci velileri toplantısı yapılacaktır.

Köylüye
Yapılacak yardım

Ankara, 19 (T,A.H.) Öğrenildiğine göre Tarım Bakadlığı tarafından Tarım kredi koopratifleri kanalile çiftçiye her sene yapılmakta olan yardımın bu yıl daha fazla ve geniş olarak yapılması hususunda görüşmelere başlanılmıştır. Evvelce kefaleti müteselsil olarak yapılmakta olan bu yardımın bundan sonra çiftçinin varlığı göz önünde bulundurula rak yapılacak ve eskisi gibi bir sürü kırtasiyecilik ve formaliteler kaldırılarak dağıtılacak meblağın daha uzun vadeli olacağı da söylenmektedir.,

Türkiye
Sanayi kalkınma bankasının kredisi

İst. 19 (T.A.H.) Türkiye Senayi Kalkınma Bankası geçen sene olduğu gibi bu yıl da geniş mikyasda sanayicilere yardım etmeği ve dolayısiyle evvelce yardım görmek için dilekçe ile muracaat etmiş olan Sanayi erbabının sıraları geldikçe Bankanın kredisinden faydalanacağı selâhiyetli kaynaklardan öğrenilmiştir.

Erzurum debrem felâketzedelerine yardım

Geçen haftaki yardımlara ilâveten Dokumacılar Kooperatifi tarafından 150 liranın Kızılay şubesine yatırıldığı ve şehrimiz tüccarlarından Sıddık Enbiyaoğlu'nun 200 lirayı Valilik araciyle Erzurum Valiliğine gönderildiği öğrenilmiştir.

Yüksek tahsilde bulunan geçlerimize yardım

Çorum Yüksek Tahsil Gençliğini Koruma Derneği Başkanlığından edindiğimiz bilgiye göre, dernekten yardım talebinde bulunan müstehak öğrenicilere üçer aylık yardım karşılığı olmak üzere adreslerine 75 şer lira gönderileceği anlaşılmıştır.

Yeni cins bir Penisilin tuzu

New York'ta Commercial Solvents Corporation tarafından Penisilinin bazı hastalar üzerinde hasıl ettiği nahoş tesirleri gideren yeni cins bir penisilin tuzu meydana getirilmiştir. Penisiline alerjik olan hastalarda mide bulantısı veya kırmızı lekeler hasıl olmaktadır. İki senedir yapılan tecrübeler hastaların bu yeni çeşit penisilin tuzuna diğer penisilin şekillerinden daha iyi intibak ettiğini göstermiştir. Compenamine adı altında bu penisilin şimdi piyaseye arzedilmiştir.

İl Genel Meclisi
TUTANAK ÖZETİ

Seçim Dönemi: 10 — Toplantı: 2

OTURUM —6—

24-ARALIK-1951 PAZARTESİ

BAŞKAN: VALİ EŞREF ERGUT

— Grçen Sayıdan artan — kadar olan tekliflerini kabul ettiğini, yalnız oya konulmadığını iddia ettiğini, halbuki Şevket Turpoğlunun 954 yılı sonuna kadar olan teklifinin geçenki oturumda kabul edilmiş bulunduğunu, Kemal Erdem-Osmancık : geçenki oturumda Vali konağı kira meselesi konuşulurken başkanlıkta bulunduğunu, Şevket Turpoğlunun 954 yılı sonuna kadar muteber olması hakkındaki teklifinin oya konulup çoğunlukla kabul edildiğini, bunun hilâfı iddia edildiği takdirde bu hususta tahkikat açılmasının gerektiğini söylemeleri üzerine Başkan : Hüseyin Genç ve Kemal Erdem arkadaşlarımızın verdikleri izahata göre geçenki oturuma ait okunan tutanakta tashihi icabettirir bir yanlışlık olmadığı ve evvelce oy verenlerin meselenin mahiyetini tamamen kavrayamadıklarının anlaşıldığını bildirmiş ve geçenki oturuma ait okunan tutanağın aynen kabulünü oya koyarak 13 muvafık oy ile aynen kabul edilmiştir. Ali Tütüncü - Sungurlu : tekrar söz alarak tutanakta tashihat yapılması evvelce oya konulup çoğunlukla kabul edildiği halde ikinci defa oya konulmasının usulü müzakereye aykırı olduğunu söylemesi üzerine Başkan : Hüseyin Genc'in açıkladığı veçhile Ali Tütüncü'nün Şevket Turpoğlu ve Hamdi Özçekiç tarafından yapılan teklifierin yalnız oya konulmadığını bildirmesi, halbuki Şevket Turpoğlu tarafından yapılan teklifin oya konularak kabul edildiğini söylemesi üzerine Ali Tütüncü'nün tashih teklifinin oya konulduğunu, ikinci defada tutanağın kabulü oya konulduğunu, bu hususta usulü müzakereye aykırı bir cihet bulunmadığını söyleyerek Ali Tütüncüye hitaben bilmem ikna edebildim mi dedi. Ali Tütüncü sükût etti.

Gündeme dahil evraktan Sungurlu ilcesine bağlı Boğazkale bucak teşkilâtının Yekbas köyüne kaldırılması hakkında 6 köy muhtarının vaki muracaatları üzerine okunan İl İdare Kurulu kararının İç işleri Encümenine, Mecidözü Özel Saymanlık Memuru iken vefat eden Hakkı Bilginin eşhas zimemine alınan 183 lira 53 kuruş borcunu karşılayacak emvali bulunmadığından terkiyesine dair Özel Saymanlık Müdürlüğü yazısının inceleme yapılarak sonunun bildirilmesi için üye Ali Mete Sungurlu'ya verilmesine, ilkokullardaki çocukların sıhhî durumlarını sağlamak üzere mevcut hekimlerden birinin vazifelendirilmesine dair İstiklâl okulu Âile Birliği Başkanı Nuri Yavuzer imzalı teklifin, fakir ve kimsesiz öğrencilere yardım yapılmasına dair İnkılâp Okulu Âile Birliği Başkanlığı, fakir ve yoksul öğrencilere defter, kalem, yiyecek ve giyecek için yardım yapılmasına dair Albayrak okulu Âile Birliği tekliflerinin Bütçe Encümenine, Verem Hastahanesi cenubundaki tarlanın istimlâki için Özel İdare bütçesine ödenek konulmasına dair Verem Hastahanesi Baştabibi Selim Çapa tarafından yapılan teklif üzeriae Türlü İşler Encümeninin mutalâasında Verem Hastahanesi cenup kısmında yola ayrılmış 4000 metre karelik arazinin şehir plânında park olarak gösterildiği, bu parkın hastahane bahçesi olmayıp umumî park olduğu, hastahane bahçesinin kifayetsiz olduğunu gören sayın Cumhurbaşkanımızla Sağlık Bakanının büyük bir bahçeye ihtiyaç olduğuna işaret buyurduklarını, bu sebeple yol ve parkı katmak suretiyle 5000 metre karelik bir sahanın istimlâki gerekmekte olduğunu, bunun için de 5000 liraya ihtiyaç bulunduğunu, İl bütçesinden verilip verilmiyeceğinin Bütçe Encümenince tedkik edilmesini, bir mikdar arazi de Özel İdareye ait ise de bunun hastahane harimine katıldığını, istimlâk işinin Belediyece yapılması kanun icabından bulunduğu Türlü İşler Encümeni mutalâasında bildirilmesi üzerine söz alan Şevket Turpoğlu - Çorum : Verem Savaş Derneği bu hastahaneyi yaptırarak Sağlık Bakanlığına olduğu gibi devrettiğini, muvazenei umumiyenin mülkiyetine giren bir binaya ait bahçe yerinin İl bütcesinden istimlâkine kanunî mesağ olmadığını, Hüseyin Genç - İskilip : devlet eline giren her hangi bir müessesenin istimlâk işi Özel İdare bütçesini ilgilendirmiyeceğini, Rıfat Simitçi - Osmancık : Çorum ilinin ihmal götürmez ana dâvaları varken,

(Sonu 2 inci sahifede)

İl Genel Meclisi
TUTANAK ÖZETİ

(Başı 1 inci sahifede) Bakanlığa ait her hangi istimlâk işinin ele alındığını, busebeple isteğin reddini, E. Nurdoğan - Çorum istimlâki teklif edilen yer meskûn mahal olup Bakanlığın istimlâki geç yapacağını, iskân işi yapılmadan teklifin kabul edilmesini, Şevket Turpoğlu - Çorum: Bahçe yapılması teklif edilen tarla ile hastahane arasında yol geçidigini, bu yol tasdikli imar planiyle kabul edilmiş olduğuna göre planda tadilât yapılıp aradan yol kaldırılmazsa hastahanenin işine yaramıyacağını, evvelce de söylediği gibi istimlâk işinin Özel İdare bütçesinden yapılması mevzuata uygun olmadığını, Özel İdare bütçesinden yardım ödeneği istemelerinin doğru olacağını, Kemal Erdem - Osmancık: Genel Meclisin istimlâke yetkisi olmadığını, Türlü İşler Encümeninin teklif ettiği 5000 lira istimlâk bedelinin afâkî olduğunu, bu mahalle yarın bilirkişilerin onbeşbin lira takdir etmiyeceklerinin malum olmadığını, evvelâ plân üzerinde esaslıca etüt yapıldıktan sonra Belediyece kesin olarak bir istimlâk bedeli takdir edilerek meclise verilmesini, Nuri Yavuzer - Çorum: Yardım işinde sıhhat başta geldiğini, encümenimizin yazısında istimlâkin Belediye tarafından yapılması suretiyle kanaatlerini meclise arzettiklerini, Şevket Turpoğlu - Çorum: veremli bir hastanın bahçeli bir yerde bulunmasının zarurî ve şayanı arzu olup maksadının yolsuz ve kanunsuz iş yapılmamasını söyliyerek başkan tarafından bu isteğin ancak yardım yapmak suretiyle karşılanabileceğini, bu mevzu üzerinde görüşme yapmak üzere Bütçe Encümenine verilmesi oya konularak çoğunlukla kabul olundu.

Telefon fen memuru ücretinin artırılması ve harice gittigi zamanlarda yolluk verilmesi hakkındaki teklifler üzerine Çorum İli dahilinde 29 santral, 67 telefon olduğu gibi ayrıca Belediye, Sağlık, Ofis daire ve telefon santralları merkez ve beş ilcede mevcut olduğuna göre bunlar arasında bozulanların tamiri ancak fen memuru tarafından yapılmakta ve mahallerine gitmek zaruretinde bulunduğu, bu tamiratın bazan üç, dört gün sürdüğünü, bu sebeple bir ay içinde sekiz, on gün hariçte kaldığı müddetçe azimet, avdet ve ikamet giderlerini kendi ödemek zorunda kaldığından almakta olduğu ücrete 50 lira zam yapılmasının kadirşinaslık olacağı, bu zam yapıldığı takdirde hat çavuşluğu da jandarma erleriyle birlikte eskisi gibi kendisi yapacağı, beş yıldanberi Çorum ilinde çalışan ve başarı gösteren fen memuru için teklif edilen bu mikdarın kabulüne dair okunan Türlü İşler Encümeninin mutalâası üzerine fen memurunun görülen lüzum üzerine ilce ve karakollara gitdiği zamanlarda masarifi zaruriye verilmesi çoğunlukla kabul edilerek söz alan Hüseyin Genç - İskilip'in fen memuruna verilecek ücret ve masarifi zaruriye işinin gelecek oturumda görüşülmesi tensip olunarak celseye on dakika ara verildi.

İkinci celse başkan tarafından açılarak gündeme dahil evraktan ayrı yıllarda adlarına yol vergisi tahakkuk ettirilip kanunî sebeplerden faydalandıkları inceleme sonunda anlaşılan Mecidözü ilcesinde 44 mükellef adından 529 lira 10 kuruşun tenziline dair Türlü İşler Encümeni mütalâasının kabulü, merkezde üç yol ödevlisine ait evrakın tedkik edilmek üzere Türlü İşler Encümenine verilmesi, 5830 sayılı kanun hükmüne göre Halk Partisi mülkiyetinden alınarak maliyeye devir ve tescil edilen binanın esasen Özel İdare bütçesinden milli kütüphane binası olarak yapılmış olmasından bedelsiz veya 5000 lira bedel mukabilinde maliyeden Özel İdare adına devri hakkında Enver Nurdoğan - Çorum tarafından verilen önerge üzerine bedelsiz alınması mevzuata uygun olmadığından Özel İdareye devri hususunda Maliye Bakanlığına bir temenni mazbatası yazılması oybirliğiyle kabul edilere 3.1.952 Perşembe günü saat 14 de toplanmak ve gelen evrak üzerinde görüşülmek üzere oturuma son verildi.

Fen Adamları
Şimşekleri tedkik ediyorlar

1752 senesinde Amerikan devlet adamı ve mucidi Benjamin Franklin şimşeğin gözle görülebilecek bir elektrik gösterisi olduğu teorisini ispat için basit bir metot kullanmıştır.

O meşhur tecrübeden beri şimşek büyük bir tecrübe konusu olmuştur. Bu gün fen adamları şimşeğin resmini çekebilirler, bunu ölçebilirler ve tahlil edebilirler.

Westinghouse Electric Corporation mühendisleri 35 senedir şimşek üzerinde incelemeler yapmaktadırlar. Bu konuda yapmış oldukları araştırmalar Westinghouse Engineer adlı mecmuada neşredilmişti.

Mühendisler şimşeğin aynı yere daima iki defa hattâ bazı 40 defa çaktığını söylemektedirler. Bu çakışlar birbirine çok yakın olduğu için bu göze tek bir çakış gibi görünmektedir. Maamafih bazen bunlar peşâlâ ayrılabilir.

Kanun — Tüzük — Kararlar

Çiftiçi mallarının korunması hakkındaki kanunun 4 üncü maddesine bir fikra eklenmesine dair kanun

Kanun No: 5856 Kabul tarihi 9-1-1952

Madde 1 — 4081 numaralı çiftçi mallarının korunması hakkındaki kanunun 4 üncü maddesi sonuna aşağıdaki fikra eklenmiştir:

Belediye meclislerinin her yenilenmesinde çiftçi mallarını koruma meclisi üyeleri ile murakabe heyeti üyeleri yükarki bentte bildirilen usule göre yeniden seçilirler.

Geçici Madde — Bu kanunun neşri tarihinden itibaren bir ay zarfında son belediye seçimlerinden sonra seçimi yapılmamış olan mevcut çiftçi mallarını koruma meclisi ve murakabe heyetleri yeniden seçilirler.

Madde 2 — Bu kanun yayımı tarihinde yürürlüğe girer.

Madde 3 — Bu kanunu Tarım, İçişleri ve Adalet Bakanları yürütür.

Ziraaçtilerin Dikkatine.
Bağ, Bahçe Şahipleriyle çiftçilere

Üzerinizdeki durğunluğun sebebin anlıyamıyorsunuz. Bunu yalnız bağ bahçe ve tarlalarınızın verimsizliğine hamlediyorsunuz.

Hayır..... Biraz da kabahati kendinizde arayın, göreceksiniz ki; zamanında bu güne kadar yerli yerine getirilmemiş veya gününde halledilmemiş işleriniz yüzünden avuçlar dolusu para kaybetmişsinizdir.

Bu sütunda bundan sonra yapılması lazım gelen işleriniz hakkında kısa fakat öz halinde bilgi edinebileceksiniz.

Yine busütun sizlere bir hafta evvelinden önünüzdeki hafta içinde neler yapmanız icap ediyorsa onları size madde madde hülasa edecek bir haftalık tarım takvimi olarak sizlere bildirecektir.

Bu sütunlarda sizlere yapılması ihbar edilen işlerinizi muhakkak yapınız. Asla ihmal etmeyiniz. Çünkü Ziraatcılıkte günün, saatin, ve hattâ dakikanın kıymeti yüksektir. Fırsatlardan da azami istifade etmek lâzımdır.

HAFTALIK TARIM TAKVİMİ
24-1-952 den 31-1-952 gününe kadar:

Bağ, Bahçe ve ... Tarlana koş. Suların göllenmesine mani ol. Tarla faresi görmüşsen köy veya mahalle muhtarına müracaat ederek mazbata al ve Tarım Müdürlüğüne ver.

Anbarına bak... Orada bitler varsa yine Tarım Müdürlüğüne haber ver, oradan alacağın talimata göre hareket et.

Ahırına bak.... Hayvanlarında hastalık varsa Veterinere müracaat et, ahırını günde iki defa havalandır. İçerde gübre bulundurma.

Ot ve Samanlığına bak.. Kar ve yağmur sularından küflenmeler yapmıştır. Küflü ot ve samanı ayır hayvanına verme. Damla yapan yerleri düzelt.

Çift hayvanları.. Baharda yapılacak işlerin için koşum hayvanlarını kuvvetli yemlerle besle. Koşusu kuvvetli olanın mahsulü bol olur. hayvanların tırnaklarına dikkat et.

Hendeklerine bak... Su harklarını temizliyerek tarlandaki suyun akmasını kolaylaştır.

Tarlada... Sebze bahçesinde. Yabani otları yaşatma Lâbana tırtılına ve pisoronlarına karşı (Agrexene) veya (Fernexene) ile mücadele yap

Meyveliklerde.. Böcek ve köşnüllere karşı (Ovicide) ile badana yap.

Ziraatçı

Maden tozu ile bol mahsul alınabilecek

Christchurch (Yeni Zelanda) Nafen Molybdenum isminde gümüşi renkte bir maden tozunu toprağa serperek fevkalade mahsül elde eden yeni Zelandalı çiftciler artık dünyadaki yiyecek kıtlığı davasına bir hal çaresi bulduklarına inanmaktadırlar.

Dunedin yakınlarında İnvermay araştırma istasyonunda yapılan tecrübeler devam etmektedir. Burada ekilmesi gayet güç olan arazi Molybdenum maden tozu ile beslendikten tam bir ay sonra zengin bir cayır haline gelmiştir. Şimdiki halde bilhassa meraların hazırlanmasında kullanılan bu maden tozunun yakında diğer toprak mahsulunun geliştirilmesinde de kullanılması ihtimal dahilinde görülmektedir. Molybdenum madeni nadir bir maden olmakla beraber gayet az miktarda kullanılması gene yüzde yüz netice vermektedir.

Çorum Belediye Başkanlığından

3078 Sayılı Kanunun 14 üncü maddesi gereğince; Çorumda yaz ve kış mevsimlerinde satılacak tuzun toptan ve perrkende azamî satış fiatları 951 yılında olduğu gibi 1952 malî yılı için de aynen aşağıdaki şekilde tesbit ve kabul edilmiştir.

Yaz mevsiminde; en temiz yemeklik tuzun toptan kilosunun azamî sekiz ve perakende dokuz kuruşa, kirli tuzun toptan altı ve perakende kilosunun da azamî 7 kuruşa.

Kış mevsiminde ise, yemeklik temiz tuzun toptan kilosunun azamî dokuzive perakende 10 kuruşa, kirli tuzvn toptan kilosunun azamî 7 ve perakende kilosunun da sekiz kuruşa alınıp satılması lâzım gelmekle ilân olunur.

İLÂN

Çorum Merkez İlcesine bağlı, İnalözü muhaciri köy muhtarının vukuu istifasına mebni inhilâl eden Muhtarlık icin bu köyde 3 Şubat - 1952 Pazar oy verme günü olarak kurulca tesbit edilmiş olduğundan 5672 sayılı kanunun 1 inci maddesi gereğince keyfiyet ilân olunur.

Çorum Merkez İlce
Seçim Kurulu Başkanı
Kâmil Ergin

İLÂN

Çorum Merkez İlcesine bağlı, Sarışıh köyü muhtarının vukuu istifasına binaen inhilâl eden muhtarlık için bu köyde 10 Şubat 1952 Pazar günü oy verme günü olarak Kurulca tespit edilmiş olduğundan 5672 sayılı kanunun 1 inci maddesi gereğince keyfiyet ilân olunur.

Çorum Merkez İlce
Seçim Kurulu Başkanı
Kâmil Ergin

İLÂN

Çorum Merkez İlcesine bağlı Sarışıh köyü muhtarının vukuu istifasına binaen bu köyde yeniden muhtar seçimi yapılacağından teşkil edilecek köy sandık kuruluna katılacak siyasî parti üyelikleri için Milletvekilleri Seçimi Kanununun 72 inci maddesi geteğince siyasî partiler isimleri arasında 24.1.1952 Perşembe günü saat 10 da Adalet dairesi Asliyeceza Mahkemesi salonunda alenî kur'a çekileceği ilân olunur.

Çorum Merkez İlce
Seçim Kurulu Başkanı
Kâmil Ergin

Memur alınacak:
ÇORUM ŞEHİR KULÜBÜ BŞK.DAN

1 — Açık bulunan 120 lira aylık üçretli Şehir Kulübü idare memurluğuna bir memur alınacaktır.

2 — Alınacak memurun 21 yaşından aşağı olmaması, askerlik hizmetini yapmış bulunması herhangi bir sebeble devlet hizmetinden çıkarılmış olmaması, yüz kızartıcı bir suçtan dolayı hükümlü bulunmaması şarttır. (Muhasebe işlerinden anlayan tercih olunacak)

3 — Kulüb yönetim kurulu istekliler arasıddan muvafık gördüğünü intihapta serbesttir.

4 — İsteklilerin 31 1 952 Perşembe günü akşamına kadar bir dilekçe ile Şehir Kulübü Başkanlığına muracaat etmeleri ilân olunur.

Çorum Sulh Hukuk Yargıçlığından

Tapu kütüğünün Nisan 340 tarih ve 25 ve 14 1949 tarih ve 21 sayıda kayitli ilâmiyle İlice bağları mevkiinde şarkan Çomar yolu, garben Madanoğlu veresesi cenuben Hacıpaşa, şimalen İstanbullu oğlu Hacı Mehmet bağlariyle çevrili bağ, 5000 lira değerindedir.

Yukarıda hudut ve mevkii yazılı bağ şüyuun giderilmesi hakkındaki hükümlere tevfikan tarihi ilândan itibaren 20 gün müddetle açık artırmaya konulmuştur. Birinci artırma günü 14.2.952 perşembe saat 13 den 15 şe kadar Çorum Belediye dairesinin rüsumat binasında yapılacaktır.

Tahmin olunan kıymetin yüzde 75 şini bulmaz ve talip çıkmazsa on gün uzatılarak 25 2.952 Pazartesi saat 13 den 15 şe kadar aynı yerde artırma yapılacaktır

Bu bağ üzerinde mülkiyet iddia edenlerin tarihi ilândan itibaren 15 gün içinde müsbet vesikalarla Satış memurluğuna muracaat etmeleri. aksi halde bu haklarından feragat etmiş sayılacaklardır. Bununla beraber almak istiyenler yüzde yedi buçuk lira teminat veya banka mektubu ile almaya iştirâk edebilecekleri gibi fazlaca izahat almak isteyenlerin Çorum Sulh Hukuk mahkemesi nezdindeki başkâtip Salih Sözüdoğruya muracaat eylemelesi ilân olunur.

ÇORUM İL BASIMEVİ

KURULUŞ TARİHİ : 1921

RESMİ İL GAZETESİ

İDARE YERİ
İl Basımevi

ÇORUM

YIL: 30 — No. 1628

ÇARŞAMBA

30 Ocak - 1952
Nushası 5 Kuruştur.

İl Genel Meclisi
Özel Saymanlık Memurlarının Çalışmalarını Değerledi

İlimiz Genel Meclisinin takdirkâr üyeleri bu yılki toplantıları sırasında yaptıkları incelemeler sonucunda, İl'in Özel Saymanlığını alâkadar eden işlerin muntazam ve pürüzsüz yürütüldüğünü görerek bu müessese müdür ve memurlarının feragatle çalışmalarını şayanı şükran bulmuştur.

Bu maksatla İl Yüksek Makamından Özel Saymanlık Müdürlüğüne yazılan tezkereyi aynen sütunlarımıza geçirirken, feragatli çalışmalarının yakinen şahidi bulunduğumuz Özel Saymanlığın değerli Müdür ve memurlarını da gazetemiz adına tebrik eder, daha yüksek başarılarını yürekten temenni eyleriz.

Özel Saymanlık Müdürlüğüne

İl Genel Meclisi toplantısı sırasında işlerin yapımı ve muamelâtın icrasında Müdür ve memurların ödevlerinde gösterdikleri başarı ve çalışmaların şayanı şükran bulunduğunu Genel Meclis üyelerinin takdirle yadetmiş olduklarını iblağ ederken, Müdür ve memur arkadaşlarımın bu hususdaki mesaisini takdirle anar ve devamlı surette başarı göstermelerini kendilerinden rica ederim.

VALİ
Eşref Ergut

Şehrimiz halkı tarafından Erzurum debrem felâketzedelerine yapılan bağış listesi

Lira	Kş.	TEBERRÜ EDENİN İSMİ
25	00	Daldal kardeşler
50	40	Yeniyol mahallesi muhtarlığı
[illegible]		[illegible]
48	55	Üçtutlar mahallesi muhtarlığı
10	00	Rüştü Müezzinoğlu
5	00	Necip Baysal
10	00	Memduh ve Zeki Kayiş
30	00	Atıf Seydim
10	00	H. Hasan Çırpıntı
10	00	Mehmet ve İstanbullu
10	00	Fahri Ölçer
5	00	Turan Çorbacı
10	00	Ali Sıkı
5	00	Esat Karaman
5	00	Tevfik Uzel
49	90	Gülâbibey Mahallesi muhtarlığı
82	35	Ulukavak Mahallesi muhtarlığı
5	00	Eczacı Bedri Bilginer
2	50	Ramiz Soylu
5	00	İsmet Terlemez
2	00	Mehmet Küreli
2	00	Seydioğlu Mustafa
2	00	Hurşit Ovacık
2	00	Ali Rıza Kapısız
116	25	Çepni Mah. adına Muhtar Mahmut Baysal

Tapu Sicilli Muhafızı tâyin edildi

Açık bulunan şehrimiz Tapu Sicilli Muhafızlığına Maraş Tapu Sicilli Muhafızı Salih Boran'ın tâyin kılındığı haber alınmıştır.

Emniyette tâyin

İlimiz Emniyet Müdürlüğü kadrosunda açık bulunan Komiser muavinliğine, Yozgat İli Emniyet Müdürlüğü kadrosundan M. Hulûsi Elver'in tâyin kılındığı öğrenilmiştir.

LÂMİA PEK

İlimiz Osmancık İlcesi Ortaokulunda açık bulunan Toplu Dersler öğretmenliğine, Balıkesir Lisesi aynı dersler öğretmeni meni sitajiyerlerinden Bayan Lâmia Pek'ın tâyin kılındığı haber alınmıştır.

Emniyet Taraması

Kanunen taşınması ve kullanılması yasak olan bıçak ve tabancaların Emniyet Müdürlüğünce yapılan arama ve taramada 30 bıçakla 1 tabanca bulunmuş ve sahipleri hakkında takibata geçildiği öğrenilmiştir.

Kütük İhracı

İst 21 (T.A.H) Son günlerde memleketimizde İtalyaya küllıyetli miktarda Ceviz kütüğü ihraç edilmiştir.

Öğrenildiğine ğare şehrimizde muazzam bir kaplama fabrikasının tesisi, hususî şermayeler arasında görüşülmekte ve bundan böyle önümüzdeki yıl bu kütüklerin memleketimizde işlenmesi kabil olacaktır.

İl Genel Meclisi
TUTANAK ÖZETİ

Seçim Dönemi: 10 — Toplantı: 2

OTURUM —7—

3 - OCAK - 1951 PERŞEMBE

BAŞKAN: VALİ EŞREF ERGUT

İl Genel Meclisi yedinci toplantısını 3 - Ocak - 952 Perşembe günü saat 14 te Vali Eşref Ergut'un Başkanlığında 22 Üye hazır olduğu halde yaptı.

Geçenki oturumun tutanağı oy birliğiyle kabul olunarak gündeme dahil evraktan Lâçin bucağına bağlı Gökgözler köyünün Yavu köyunden ayrılarak bağımsız muhtarlıkla idaresine dair İl İdare Kurulu kararının İçişleri encümenine, 950 ve daha evvelki senelerde tahakkuk edip karşılığı olmadığı için ödenemiyen Özel İdare Müdürlüğünün 622 lira 69 kuruş, daireler arasında yekdiğerinden alınan levazım ve yakacak bedelinden Millî Eğitim Müdürlüğünün 2573 lira 75 kuruş, Bayındırlık Müdürlüğününa2713 lira tahakkuk eden borçlarının 952 bütcesine düyun konulmasına dair tekliflerin bütce encümenine,

yılları için hazırlanan üç yıllık çalışma proğramının Bayındırlık encümenine, taşaron Kâzım Pekdemir'in Bayındırlık dairesinden alacağı 800 kilo kömür bedeli 24 liranın borç konulmasına daire müdürlüğü teklifinin bütce encümenine verilmesi, Alaca İlcesine bağlı Kuyumcuviran köyü adının (Kuyumcusaray') olarak değiştirilmesine dair İl İdare kurulu kararının çoğunlukla kabulü, dört Tip ev üzerine yaptırılmakta olan bahçeli evlerin yapı kooperatifinin olağanüstü toplantısında bundan sonra yapılacak binaların üçüncü tip olması kararlaştırıldığından bahsile hissedarların muvafakat edip etmediklerine dair Özel Saymanlık Müdürlüğünün yazısına bağlı bahçeli evler yapı koopratifi başkanlığının okunan yazısı üzerine şimdiye kadar verilen taksit farklarının mahsup işiyle Özel İdare evlerinin Vali konağı sağ ve solunda yapılması hakkındaki anlaşmayı kooperatifle konuşmak ve neticeyi bildirmek üzre bayındırlık encümenine, merkez Tanyeri İlk Okulu binası önüne yaptırılan kaldırım için 950,951 yıllarında tahakkuk [illegible] 952 bütçesine borç ve 952 yılı için tahakkuk edecek 480 kuruşun da 952 bütcesinin ait olduğu tertibine ödenek olarak konulmasına dair Özel Saymanlık Müdürlüğü, Alaca'nın Altuntaş köyündeki tarihi camiin tamiri için Özel İdare bütcesinden 4000 lira yardım yapılması hakkındaki İhtiyar kurulu dilekcesinin bütce encümenine, 952 yılında tahsil edilecek bina, arazi ve yol vergileri taksit ayları hakkındaki Türlü işler encümeni mutalaası üzerine bina vergisinin Nisan, Temmuz, Eylul aylarında üç taksitte, arazi vergisinin Nisan, Eylul aylarında iki taksitte, yol vergisinin Nisan, Eylul aylarında iki taksitte tahsili oy birliğiyle, musadere edilen kiremitlerinin satılması hakkında verilen Daimî Komisyon kararının kaldırılmasına dair Çorum'un Ulukavak mahallesinden Ali oğl Nuri Etikesik ve Bekir oğlu Kadir Hıncal imzalı dilekce üzerine Daimî Komisyon kararlarının tetkik ve müzakeresi aucak Danıştayca yapılacağına göre Genel Meclisce yapılacak işlem bulunmadığından dilekcenin İl Makamına verilmesi çoğunlukla, İskilip İlce merkezinde İlk Okul yapılmak üzre 12000 Kusur liraya istimlâk edilen arsa ve ev yerlerine temelleri bu yıl atılmak üzre 952 yılı bütcesine yeter miktarda ödenek konul-

(Sonu 2 inci sahifede)

Tedavüldeki para

Ankara, 21 (T.A.H.) T.G. Merkez Bankasının neşretmiş olduğu son bültene göre tedavüldeki para 19.171.268 lira azalmak suretiyle 1. Milyar 132 729, 205 liraya inmişdir. Altın stoklarında (287) kilo noksanlık görülmektedir.

altın ve dolar fiyaları

İst, 21 (T.A.H) Dolar transfer 411, Efektif 405, Starling transfer 980, efektif 955 Gölden 34 Külçe 561, Reşad Beşibirlik 345 liraya yükselmiştir,

Bağış

Şehrimiz T. E. D. Çorum Öğrenci Yurdundaki fakir ve kimsesiz çocuklara yidirilmek üzere, İlimiz zahire tüccarlarından Mustafa Araboğlu'nun, fabrika mamûlü ekstra bir torba un bağışında bulunarak, da yurt idaresine teslim ettiği haber alınmıştır.

Bu hamiyetli yardım ve şefkatten ötürü Yurt İdaresinin duyduğu minnet ve şükranı burada açıklarken, memleket adına kendisine biz de teşekkür ederiz.

Kanun — Tüzük — Kararlar

Temyiz Mahkemesi teşkilâtına dair kanununun 2020 sayılı kanunla değişen 1 ve 5 inci ve 5458 sayılı kanunla değişen 3 üncü maddelerinin değiştirilmesi ve 4 üncü maddesine bir fıkra eklenmesi hakkında kanun

Kanun No: 5859 — Kabul tarihi: 14-1 952

Madde 1 — Temyiz Mahkemesi teşkilâtına dair 7 Nisan 1928 tarih ve 1221 sayılı kanunun 25 Haziran 1932 tarih ve 2020 sayılı kanunla değişen birinci maddesi aşağıda yazılı şekilde değiştirilmiştir:

Yargıtay yedi Hukuk, beş Ceza, bir Ticaret ve bir İcra ve bir İflas Dairesinden müteşekkil olup dairelerden her birinin vazifesi bu kanun ve Hukuk ve Ceza Dâvaları Usulü Muhakemeleri Kanunu ve İcra ve İflas Kanunu ve mahsus kanunlarla muayyendir.

Madde 2 — Temyiz Mahkemesi teşkilâtına dair 7 Nisan 1928 tarih ve 1221 sayılı kanunun 19 Aralık 1949 tarih ve 5458 sayılı kanunla değişen 3 üncü maddesi aşağıda yazılı şekilde değiştirilmiştir:

Mahsus kanunda hilâfına bir hüküm bulunmadığı takdirde Hukuk Dairelerinden:

Birincisi: Gayri menkule müteallik aynı haklara ait Asliye Mahkemelerinden verilipte İkinci, Beşinci, Altıncı ve Yedinci Hukuk Dairelerinin vazifeleri dışında kalan hüküm ve kararları,

İkincisi: şahıs, aile ve miras hukukuna ait Sulh ve Asliye Mahkemelerinden verilipte Altıncı ve Yedinci Hukuk Dairelerinin vazifeleri dışında kalan hüküm ve kararları,

Üçüncüsü: Sulh Mahkemelerinden verilipte İkinci, Beşinci, Altıncı ve Yedinci Hukuk ve Ticaret Dairelerinin vazifeleri dışında kalan hüküm ve kararları,

Dördüncüsü: Asliye Mahkemelerinden verilipte [illegible] ait hukuk ve kararlarla davanın nakli ve yargıcın reddi ve hukuk ve ticaret ve icra işlerine ait merci tâyini hususlarını ve Asliye Mahkemelerinden verilen ve diğer dairelerin vazifeleri dışında kalan hüküm ve kararları,

Beşincisi: 4784 sayılı kanunun 17 inci maddesi hükmü saklı kalmak üzere gayrimenkule müteallik aynı haklara ait Sulh Mahkemelerinden verilipte Altıncı ve Yedinci Hukuk Dairelerinin vazifeleri dışında kalan hüküm ve kararları ve kamulaştırmadan mütevellit dâvalara ait Sulh ve Asliye Mahkemelerinden verilen hüküm ve kararları,

Altıncısı: Tesise müteallik hüküm ve kararlarla Sulh ve Asliye Mahkemelerinden verilipte kaynaklara; hususî ve umumî sulara, şuf'a, iştira ve vefa haklarına, hissedarlar ve mirasçılar arasındaki menkul ve gayrimenkul taksim ve şüyuun giderilmesi davalarına ve Sulh, Asliye ve Ticaret Mahkemelerinden verilipte kira bağıtından doğan tahliye dâvalarına ve tahliye ile birlikte görülen kira bedeli ve tazminat dâvalarına ve pişan bozmadan doğan hediyelerin iadesi ve tazminat dâvalarına ve nüfus Lütüğü ve yaş kayitlerinin düzeltilmesi ve öz ve soyadlarının değiştirilmesi dâvalarına müteallik hüküm ve kararları,

Yedincisi: Zilyedliğe dayanılarak gayrimenkulün aynı hakkında açılan dâvalara müteallik sulh ve asliye mahkemelerinden verilen hüküm ve kararları, gayrimenkul tesciline dair açılan dâvalar hakkında sulh ve asliye mahkemelerinden verilen hüküm ve kararları ve 2613 sayılı Kadastro ve Tapu Tahrir Kanunları ve 2613 sayılı Kadastro ve Tapu Tahrir Kanununun 27 inci maddesinde yazılı nizalar hakkında sulh ve asliye mahkemeleriyle 5572 sayılı kanuna dayanılarak görevlendirilen asliye yargıçları tarafından verilen hüküm ve kararları ve 5602 sayılı Tapulama Kanunu ile teşkil edilmiş olan gezici arazi kadastro mahkemeleri tarafından verilen hüküm ve kararları,

Ticaret Dairesi: Sulh ve Asliye ve Ticaret Mahkemelerinden ticarete müteallik verilmiş olan hüküm ve kararlardan Altıncı Hukuk ve İcra ve İflas Dairelerinin vazifeleri dışında kalan hüküm ve kararları,

İcra ve İflas Dairesi: İcra takipleri hukukuna ve iflasa dair asliye ve ticaret mahkemeleri ile icra tedkik mercilerinden verilen kararlarla icra tedkik mercilerinin verecekleri cezaî hüküm ve kararları,

tedkik ve rüyet eder.

Yargıtay Hukuk, Ticaret ve İcra ve İflas daireleri arasında çıkan aidiyet ihtilaflarını, Yargıtay Birinci Başkanının Başkanlığı altında Hukuk Daireleri ile Ticaret ve İcra ve İflas Daireleri Başkanlarından teşekkül eden kurul halleder. Verilen kararlar kesindir.

— Sonu Var —

Ziraat Köşesi :

Küskût
(KIZILOT)

Nebatların öz suyunu emerek yaşayan bu parazit aynı zamanda kökleri vasıtasiyle de hayatını idame eder. Üzerinde yaşayacak herhangi bir nebat bulduğunda derhal o nebata sarılarak dalların üzerinde nebatla temas noktalarından kökcükler vererek o nebata yapışır ve bu suretle kökleri ile değil, nebata yapıştığı noktalardaki kökcükleriyle yaşamağa başlar. Bu kökcükler üzerinde yaşadığı bitkilerin öz su taşıyan kanalcıkları içine girerek buralardan geçen gıda maddelerini havi suları emerek nebatı gıdasız bırakırlar. Bu suretle bitkilerin ölümüne sebep olurlar.

Küskût'ün (Kızılot'un) bir çok nevileri vardır. Başlıcaları :

Cuscuta Epithynum—Küçük küskût
„ Major —Büyük küskût
„ Trifolii —Tırfıl küskütü
„ Epilinum —Keten küs ütü
Suaveolens—Kokulu küskût
Monoğyna —Asma küskütü

Küçük Küskût (Cuscuta Epithynum) sakı ince ve kırmızımtrak olup küme halinde, toplu ve gayet küçük çiçekleri vardır. Daha ziyade Tırfıl burçak ve katırtırnağı nebatları üzerinde yaşar.

Büyük Küskût (Cuscuta Major) sakı kalın ve çiküt nevi Kenevir, Şerbetçiotu, Tütün, Papates gibi nebatlarla Isırganotu, Kahkaha çiçeği, Sarmaşık ve hattâ Söğüt ve Kavak dalları üzerinde yaşar.

Tırfıl Küskütü (Cuscuta Trifolii) sakı kalınca ve beyaza yakın sarı renklidir. Çiçekleri küçük küskütten daha büyükçedir. Fakat renkleri daha solukçadır. Tırfıl ve Yoncada fazla mikdarda hasar yapar.

Keten Küskütü (Cuscuta Epilinum) bu nevi büyük küsküte benzemekle beraber yalnız keten üzerinde yaşar Geniş mikyasta zarar yapar.

Kokulu Küskût (Cuscuta Suaveolens) bu da Yoncalarda bulunursada çiçeklerinin saplarının kısa olması diğerlerinden ayırt edilmesine yardım eder.

Asma Küskütü (Guscuta Monogyna) asma küskütünün sakı 2 ilâ 3 milmetre kutrunda olup üzeri kabarcıklıdır. Çiçekleri penbelir.

Mücadele sistemi:

İki usulde mücadelesi yapılır.

1 — Hikemi usile
2 — Kimyevi usuile

Hikemi usulle mücadele de esas küskütün sökülmek yolunmak bellemek sürülmek gibi her hangi bir şekilde yok edilmesiyle veya o yere küskût'ün yaşadığı bitkileri uzun müddet dikmemekle yapılabilir. Şayet küskütlü bir yer yukarda söylenilen herhangi bir usulle temizlenecekse buhalde küskût tohumlarının dökülmemiş olmasına dikkat edilir.

Küskût tohumları tarlalara ekseriya tırfıl ve yonca tohumlarıyle fazla miktarda tarlalara geldiğinden bu gibi tohumlar satın alınırken hastalıktan âri olup olmadığına dair vesika sormak icap eder.

Eğer bir tarlada muhtelif yerlerde küskût görülmeye başlanırsa yapılacak mücadele şekli derhal o tarlayı derince sürmektir. Bu suretle toprak alt üst edilmiş ve küskütler hava ile teması kesilmek suretile imha edilmiş olur. Fakat bu mücadelenin yapılabilmesi için küskût tohumlarının tarlaya dökülmemiş olması lâzımdır. Eger tarlada küskütlü yerler ufak ufak parçalar halinde ise bu halde küskütlü kısımlar küskütsüz olan yerden birer metre alınmak suretiyle bel veya kazma ile derince işlenmek suretile küskût itlâf edilir.

2 — Kimyavi usulle mücadele: Şayet tarlada küskût yeni yeni görülmekte ise bu taktirde mücadele ilaçlarla yapılır. Şöyleki:

18 Kilo sacı kıbrızı (kara boya, demir sülfür, kibritiyeti hadid) içine 100 kilo su konarak kara boya eriyinceye kadar karıştırılır. Bundan sonra mahlûl kovalarla hastalık görülen yerlere dökülür.

Küskütle yapılacak bütün mücadeleler küskütün tohumunu dökmeden evvel yapılması gerektir. Aksi halde küskût tohumları dökülmüş araziye uzun seneler tırfıl ve yonca gibi hastalığın kolaylıkla yayıldığı nebatları uzun seneler ekmemek lâzımdır.

Ziraatçı

Genel Meclis
TUTANAK ÖZETİ

Birinci sahifenen devamasına dair Hüseyin Genç İskilip imzasiyle verilen önergenin bütce encümenine verilmesi, Sungurlu İlce merkezinde İsmet Paşa Mektebi ve İsmet Paşa mahallesi, bulunduğundan bunlardan memlekette tarihî eserleriyle şöhret bulan ve hâlen anılan Cevheri Ali efendiye ızafeten İsmet Paşa İlk Okulunun (Cevheri İlk Okulu) ve mahalle adının da (Cevheri mahallesi) olarak tevsimine dair Ali Tütüncü Sungurlu imzasiyle verilen önergenin çoğunlukla kabulü, Mecidözü'nün Hıdırlık ve Şeyhler mahallesine bir İlk Okul yaptırılmasına dair Mecidözü Kaymamamlığından yapılan teklifin, almakta oldukları ücretin artırılmasına dair Dodurga kömür ocağı çavuşlarından Rıza Erenel ve Merkez Zafer İlk Okulu hademesi Osman Özdemir imzalı dilekcelerin, Yüksek tahsil çagındaki öğrenciler için bütceye 3000 lira ödenek konulması hakkında Yönetim Kurulu Başkanı Hüseyin Duru imzalı dilekcelerin, bütce encümenine, 952 yılı içinde İl Basımevince tatbik edilecek ücret tarifesinin tanzimine dair Özel Saymanlık Müdürlüğü yazısının türlü işler encümenine, İskilip mıntıkasın edildiğinden Osmancık'tan ilişiklerinin kesilerek İskilip İlcesine bağlanmalarına dair Akkaya Muhtarı Bilâl ve beş arkadaşı imzalı tel yazının İçişleri encümenine, Kızılviran Bucak merkezinde Pazartesi günleri Pazar kurulmasının çoğunlukla kabulüne, fakir ve kimsesiz Erkek Sanat Enstitüsü öğrencilerinin ders, ayakkabı, elbise ihtiyaçları için yardım yapılmasına dair Okul aile birliği Başkanlığından yapılan teklifin bütce encümenine, Sungurlu İlcesine bağlı Alembeyli ve Yürüklü köylerinde Pazar kurulmasına dair Sungurlu Kaymakamlığının yazısı üzerine Yürüklü köyünde Pazar ve Alembeyli köyünde Perşembe günleri Pazar kurulmasının kabulüne, Bu günden itibaren gün aşırı meclis toplantısına devam olunması çoğunlukla kabul edilerek 5 - Ocak - 952 cumartesi günü saat 10 da toplanmak ve gelecek evrak üzerinde görüşülmek üzre oturuma son verildi.

Amasya - Gökhüyük
Devlet Üretme Çiftliği Alım - Satım KOMİSYONUNDAN

1 — Çiftliğimizde 100 ton yemeklik buğday yirmibeşer tonluk 4 parti halinde açık artırma suretiyle 23 1 1952 Çarşamba günü satılacaktır.

2 — Şartname çiftlik Müdürlüğünde Amasya, Çorum ve Samsun Ziraat Müdürlükleri ile Ankarada Devlet Üretme çiftlikleri Genel Müdürlüğü (Atatük bulvarı No: 261) de görülebilir.

İ L Â N

Şubemize bağlı 1182, 1185, 1187, 1190 ve 1192 sayılı Tarım Kredi Kooperatiflerinin 1951 hesap senesine ait normal Genel Kurul toplantıları aşağıda belirli gün ve saatte gösterilen yerlerde yapılacaktır.

Gündemde yazılı maddelerin görüşülmesi ve karar verilmesi için bütün ortakların toplantıya gelmeleri rica ve ilân olunur.

Tarım Kredi Kooperatifleri
Yönetim Kurulları adına
T.C. Ziraat Bankası
Çorum Şubesi

No	Kooperatifin Adı	TOPLANTI Yeri	Tarihi	Saat
1182	Yeniçamlıca	Kooperatif binası	18.2.952	10
1185	Hamdi	» »	21.2.952	10
1186	Salur	» »	16 2.952	10
1187	Cemilbey	» »	22.2.952	10
1190	Babaoğlu	» »	19.2 952	10
1192	Seydim	» »	15.2.952	10

GÜNDEM:

1 — 1951 bütçesi fevkında yapılan masraflar hakkında karar itası,

2 — Blânço, kâr ve zarar hesaplariyle Yönetim, Kontrol kurullarının tedkiki, blânçonun tasdıkı ve Yönetim Kurulu üyelerinin ibrası,

3 — Bina tedariki işinin karar altına alınması,

4 — Özkaynağın artırılması hakkındaki Yönetim Kurulu raporunun tedkiki ve tatbıkı için kurula salâhiyet verilmesi,

5 — Kooperatifin 1952 devresi masraf bütçesinin tedkik ve tasdiki,

6 — Kooperatifin 1953 devresi Genel Kurul toplantısına kadarki masraflarının da 1952 bütçesine kıyasen yapılmasının kararlaştırılması,

7 — Müddetini dolduran Yönetim Kurulu üyelerinin yerine gizli reyle yenilerinin ve ayrıca iki de yedek üyenin seçilmesi,

8 — Açık reyle iki umumi heyet kontrolörünün seçilmesi,

9 — Açık reyle ortaklar arasından üç kişilik Hakem Kurulu seçilmesi,

10 — T C. Ziraat Bankasından istikrazda bulunulması için Yönetim Kuruluna salâhiyet verilmesi,

11 — Anamukavelenamenin 64 üncü maddesinin (Ç) fıkrasına göre tesis olunan müşterek yardım tahsisatına ait senelik raporun okunması,

12 — Yıl içinde kooperatiflerce satın alınacak demirbaş eşyanın Ziraat Bankasının tespit edeceği mikdar ve şartlar dahilinde satın alınması ve satın alınmış olanların icabında satılması ve tamir edilmesi ve kayıtlarının silinmesi hususlarında Yönetim Kuruluna salâhiyet verilmesi.

İl Katına Çorum

1 — Şubemizin birinci sınıf bir Şube olması ve İlimizin Nüfus kesafetinin fazla bulunması hasebiyle her gün şubemizi sabahtan akşama kadar işgal eden eshabı mesalihin işleriyle uğraşmaktan kendi miatlı işlerimizi yapamadığımız gibi üst makamdan gelen cevaplar da bu durum karşısında zorluk içerisinde verilebilmektedir.

2 — Bakanlık emirleri hariç muhtelif sebeplerle Şubeye celpleri istenen erlerle ahalinin aşağıda arz edilen belirli gün ve saatte hem Şubemiz İşlerinin hem de eshabı mesalihin işlerinin muntazam yürüyebilmesi için Şubede bulundurulmalarının ilgili makamlara tebliğ ile gerekli ilânatın Belediye tellâlı vasıtasiyle ayrıca halka duyurulmasına emir ve müsaadelerinizi saygılarımla arzederim.

As. Ş. Bşk.
Kd. Yb.
Hayri Aytuğ

Günler	SAATLER		
Çarşamba	8,30—12	Öğleden sonra	13,30—16,30
Salı	8,30 - 12	» »	13,30—16,30
Cumartesi	8,30—12	» »	13,30—16,30

İl Daimi Komisyonundan

1 — 19.11 951 den bugüne kadar açık artırmaya devam olunduğu halde alıcı çıkmayan Özel İdareye ait muhtelif milimde 8600 kilo yuvarlak çubuk demirlere bu defa yeniden alınan rayiç üzerine 7 2.952 Perşembe günü saat 14 de ihalesi yapılmak üzre tekrar açık artırmaya konulmuştur.

2 — Temamının muhammen bedeli 4306, 58 lira, teminet 323 liradır.

3 — İhale bedeli peşindir.

4 — Şartnamesi Daimî Komisyon kaleminde görülebilir.

5 — İsteklilerin teminat makbuzlariyle belirli gün ve saatte İl Daimî Komisyonuna baş vurmaları ilân olunur. 1–2

Taşıma İşi
Çorum Tekel Müdürlüğünden

1 — Çerikli İstasyonunda Çorum, Alaca, İskilip, Sungurlu Tekel İdarelerine gelecek ve buralardan Çerikli yolu ile gidecek artar eksilir tahminen 370 ton Tekel madde ve boş zuruf nakliyatı açık eksiltmeye konulmuştur.

2 — Eksiltmeye iştarak etmek istiyenler şartnameyi Çorum, İskilip, Alaca ve Sungurlu Tekel İdarelerinde görebilirler.

3 — Eksiltme 15 - Şubat - 952 Cuma günü saat 14 de Çorum Müdürlüğünde teşekkül edecek komisyonda yapılacağından isteklilerin bildirilen gün ve saatte 535 lira geçici teminatlariyle birlikte komisyona baş vurmaları ilân olunur. 1—2

İ L Â N

Çorum Merkez İlcesine bağlı ve yeni teşkil edilen Sıtma köyü Muhtar ve İhtiyar hey'eti seçiminin 24 Şubat - 952 Pazar oy verme günü olarak kurulca tesbit edilmitir.

Keyfiyet Milletvekilleri seçimi kanunu ve 5672 sayılı kanun hükümleri gereğince ilân olunur.

Çorum Merkez İlce
Seçim Kurulu Başkanı
Kâmil Ergin

Askerlik Şubesi Başkanlığından

1 — 933 Doğumlu ve bunlarla işleme tabi eratın ilk yoklamasına 1 - Ocak - 952 tarihinden itibaren başlanarak 30 - Haziran - 952 günü akşamına kadar devam edecektir. Bu mükelleflerin 2 adet fotograf ve Nufüs cüzdanları ile birlikte müracaatları gelemiyenler hakkında As. Kanununun 83 maddesinin tatbik edileceği.

2 — Yerli ve yabancı ihtiyat ve ruhsatlı eratdan 324 dahil doğumdan 929 dahil doğuma kadar senelik yoklamalarına 1 - Ocak - 952 den başlanarak 30 Ekim 952 tarihine kadar devam edilecektir. Bizzat veya bilvasıta yaptırmalarını yaptırmayanlar hakkında Askerlik Kanununun 94 maddesi gereğince 15 lira para cezasiyle tecziye edilecekleri ilân olunur. 1—2

ZAYİ MÜHÜRLER

Zati mührümüzü kaip ettik. Yenisini alacağımızdan eskisinin hükmü olmadığını ilân ederiz.
Mecidözü İlcesinin Kuşsay köüü İhtiyar heyeti üyesinden
HamdiAtak, İsmail Uysal, Veli Kılıç

ÇORUM İL BASIMEVİ

KURULUŞ TARİHİ : 1921

RESMİ İL GAZETESİ

İDARE YERİ
İl Basımevi

ÇORUM

YIL: 30 — No. 1628

ÇARŞAMBA

6 Şubat - 1952
Nushası 5 Kuruştur.

Köy yolları seferberliğinde büyük gayretleri görülenler

İL MAKAMINCA TAKDİR EDILDİLER

Köy kalkınmasının esasını teşkil edip şimdiye kadar ele alınmamış olduğunu yaptıkları inceleme gezilerinde görmüş bulunan Valimiz sayın Eşref Ergot'un, İl köylerinin bu en mühim ihtiyaçlarını tez elden ve genel olarak sağlamak amacile 1951 yılı ortalarında tertip ve ilân eyledikleri köy yolları seferberliği münasebetiyle adı geçen yılın Sonbahar mevsiminde girişilen çalışmaların neticesinde elde edilen rakamların köy, bölge, bucak ve ilce itibarile belirttiği yol yapımı işlerin de büyük gayret ve faaliyetleri geçtiği anlaşılan İskilip Kaymakamı Nazım Arda, Alaca Kaymakamı Ömer Erzurumluoğlu ve Mecidözü Kaymakamı İhsan Tekin başta olmak üzre, Çorum Merkez İlcesine Lâçin Bucağı Müdürü Bürhaneddin Avcılı, Cemilbey Bucağı Müdürü Naki Önay ve Seydim Bucağı Müdürü Abdullah Çetin, Mecidözünün Ortaköy Bucağı Müdürü Mustafa Olcay, İskilibin Kızılveran Müdürü Besim Kunt ile üç bölgeye ayrılmış olan Çorum Merkez Bucağının ikinci bölgesine memur edilmiş bulunan Mahallî İdareler Kontrolörü İbrahim Bilan ve 3 üncü bölgeye memur edilen Özel İdare Tahsildâr Mümeyyizi İbrahim Serim İl Yüksek Makamınca birer takdirname ile takdir edilmişlerdir.

Diğer taraftan yine ilgililerinden öğrendiğimize göre, köy yolları son çalışmalarında yukarıda bahsi geçen âmir ve memurlardan başka yine büyük gayret ve hizmeti geçmiş olan görevlilerin de birer takdirname ile taltif edilmeleri hususunda İl Makamınca gerekli incelemeler yapılmaktadır.

ÇORUM — Büyük bir memleket dâvası olan köy yolları işinde gösterdiği olağanüstü hizmetten dolayı İl'ce takdir edilmiş olan değerli ve çalışkan üç kaymakamımızla bucak müdürlerini ve iki memurumuzu biz de memleket halkı adına takdir ve tebrik etmeyi bir vazife sayarız

Düzeltme

Gazetemizin geçen haftaki 30.1952 gün ve 1628 sayılı nüshasının bu sütununda (İl Genel Meclisi Özel Saymanlık Memurlarının çalışmalarını değerlendi) başlıklı yazıda, değerleme keyfiyeti sadece Özel Saymanlık Müdür ve memurlarına âidiyeti şeklinde yazılmış isede sonradan yaptığımız tedkikatta bu değerleme keyfiyetinin yalnız Özel Saymanlık teşkilâtına ait olmayıp İl bütçesinin tatbikatı ile ilgili Bayındırlık, Sağlık, Veteriner, Tarım teşkilâtı müdür ve memurlarına da şamil bulunduğu öğrenilmiştir.

Yazımızı bu suretle düzeltir, okuyucularımızdan özür dileriz.

Şehrimiz halkı tarafından Erzurum debrem felâketzedelerine yapılan bağış listesi

Lira	Kş.	TEBERRÛ EDENİN İSMİ
11	00	Çorum Ziraat Dairesi Müdürlüğü
2	50	Bekir Kaleli
33	50	Defterdarlık Memurları
60	00	Çorum Belediye Memurları adına M. Aktan
2	50	Mustafa Haboğlu
2	50	Tahir Erdemli
1	00	Şevket Erzen
2	50	Kadir Celep
1	00	Hakkı Akyol
2	50	İsmail Yiğiter
5	00	Yusuf Kıhtır
10	00	Hayri Kavukçu
5	00	Ahmet Benderli
2	50	Necip Emir
10	00	Ali Benderli
20	00	Mustafa Arapoğlu
2	50	Hayri Ceritoğlu
174	00	Y E K Û N

Yukarıda mikdarı gösterilen bağışlar, Şehrimiz Kızılay Derneği Başkanlığı tarafından Çorum Ziraat Bankası vasitasiyle doğrudan doğruya Erzurum Kızılay Derneğine gönderilmekte olduğu bildirilmiştir.

BAŞARILAN ESER

BAHÇELİ EVLER

Öğretmen Osman Tuncel

Dünyanın her yerinde olduğu gibi, yurdumuzun her şehrinde bu meyanda güzel Çorumumuzun da hiç şüphe yok ki en büyük dertlerinden biri mesken devasıdır. Bu büyük derdin davasını bulmak amacile 948 yılında hüsnü niyet sahibi ve ileri görüşlü on beş kişilik müteşebbis bir heyet tarafından hazırlanan statüye dayanılarak ilimizde kurulmuş olan Bahçeli Evler Yapı Kooperatifinin başarılması ve bu gün muvaffak olmuş bir eser olarak şehrimizi süsleyen bir âbide halinde karşımızda dikilmesinin sırlarını özet halinde açıklamakla şuradan. buradan, bilhassa başka yerlerden vaki muracaatları cevaplandırmış, bilvesiyle bu hayırlı işin başarılması için bizlere büyük imkânlar veren müteşebbis hey'ete ve yardımlarını esirgemeyen büyüklerimize ortaklarımız namına şükran borcumuzu arzetmiş olacağım.

Kooperatifimizin statüsü 150 evsiz vatandaşın birer mesken sahibi olmasını istihdaf etmekte ise de ancak yüz ortakla kurula bilmiş, ilk hisse paraları ile Özel İdareden satın alınan arsalar üzerinde 949 yılının 19 - Mayıs günü ilk evin temeli büyük bir törenle atılmıştır.

O günden bu güne kadar kooperatifin gelişmesine çalışanlar olduğu gibi bu çok hayırlı işin başarılmaması için de gayret gösteren geri düşünceli insanlar yok değildi.

Eğer kooperatifin ortakları böyle menfi fikirlere değer vermiş ve teşekkülü idare edenler bu dedi kodular karşısında irkilmiş olsalardı, hiç şüphe yok ki kooperatif iflas bayrağını çekecek ve bu şehirde belki elli yıl böyle hayati bir işin yapılmasına imkân bulunamiyacaktı. Fakat, hasetlerin sözü yine kendilerine mal oldu, doğru yola gidenleri şaşırtamadı ve yolundan alıkoyamadı.

Kooperatifin randmanlı çalışması ve hedefe ulaşması için her şeyden önce büyük paraya ihtiyaç vardı. Allahın yardımı ile bunun da çaresi bulundu, Emlâk kredi Bankasından üçyüz elli bin liralık kredi sağlandı. Bir taraftan ortakların verdiği aidat, diğer taraftan yapılan iş nisbetinde Bankadan alınan paralarla bu işin başarılmasına çalışıldı. Ben şahsen muvaffekiyetin sırrını paradan ziyede şu formülde buluyorum.

Hüsnü niyet sebat başarı işte sayın okuyucularım. Her şeyde olduğu gibi küçümsenmiyecek kadar önemli olan bu işin başarılmasında da yukarıda arzettiğim formül bizim en büyük dayanağımız oldu, söylentiler, fısıltılar, dedi kodular hepsiniz. Memleket çapında çok güç düyük bir davanın hali, bu gün elli bir yarın yüz evsiz vatandaşı bütün teşkilâtiyle birer eve kavuşturmak dilde kolay, fakat tatbikatta çok hemde pek çok bir iş olduğunu, ancak yapı yaptıran, işçi çalıştıran, idare edenlerin takdir edebileceği, bunun haricinde olanların güleceği bir iştir. Bu yazımda karşılaşılan güçlüklerden bahsetmeğe lüzum görmiyorum. Yitik bulunursa emek unutulur ata sösüne göre iş başarılınca çekilen zahmetler de unutuluyormuş

Muhakkak olan bir şey varsa oda iyi niyete dayanan her iş başarılıyor Şehrimizin inkişaf sahasında ve güzel Çorumumuza ravnak veren yepyeni bir mahallenin karşımızda muhteşem bir âbide olarak güldüğünü görüyoruz. Yalnız iş bu kadarlar bitmiş olmiyor. Mahallenin su, elektrik, kanalizasyon işleri var, Bu işlerin yapılmasında ortaklarımıza düşen hizmetlere muvazi olarak Belediyemize taalluk eden vecibelerin de bulunduğu tabiidir.

Müteşebbis hey'et arasında bulunmasile bu davanın tahakkuku uğrunda bayli hizmetleri sebketmiş olan ve şehrimizin imarında büyük hamleler yapan çok enerjik ve ileri görüşlü sayın Belediye Başkanı Baha Çorbacıoğlu ile üye arkadaşlarının bu önemli eksiklerin tamamlanmasında bize yardımlarını esirgemiyeceklerine inanıyor ve bunu ortaklarımızın en büyük dilekleri olarak ifade ediyorum. Bu gün elli bir hemşehrimizin yuvalarında mes'ut olmalarını dilerken eksiklerin tamamlanmasında Belediyemizin de muzaharetlerini içten arzu ediyoruz.

Talebe yurduna yardım

Şehrimizdeki Öğrenci Yurdunun yatakhane kısmı avlusunda bulunan çeşmenin ve helânın yolunun üzerlerini örtmek için gerekli beş metreküp tomruğun Osmancıktan Çorum naklini ücretsiz olarak temin etmek lutfünda bulunan müteahhit Eşref Mergen ile bu tomrukları istenilen şekilde biçerek Yurt İdaresine teslim eden marangoz Ömer ve Yusuf Kadifeoğlu kardeşlerin, gösterdikleri bu hamiyetli ve sıcak alâkadan ötürü adı geçen Yurt Müdürlüğü tarafından kendilerine teşekkür edilmektedir.

Bir intiba

26-1-951 Cumartesi günü saat 14 te Tapyeri İlk Okulunda: talebe velilerine müsamere verilmesi münasebetiyle duyduğum. heyecanın verdiği cesaretle, düşüncelerimi umumî efkâra duyurmayı faydalı buldum. Sayın okuyucularımızın kıymetli zamanlarını bir kaç dakika için o'sa dahi alacağımdan özür dilerim. Okul aile birliği başkanı ve Tarim Müdürü Bay Alaeddin ve üye arkadaşların değerli öğretmenlerden Sadi Leblebicinin el birliği yaparak himmet ve gayretleriyle tertiplenen müsamere neşeli bir hava içersinde devam etmiş ve bu münasebetle ailelerin okula yaklaştırılmasına ve ısındırmaya mühim bir vesile olmuştur. Gönül, yavrularımızın bütün maharetlerini bizzat görmeyi nasılda isterdi. İşte o gün çocuk bir cihandır, bugünün küçüğü yarının en büyüğü olacak sözlerinin ifade ettiği geniş manayı bilfiil gösteren mini mini yavrulara ve hazırlayanlara teşekkür etmeyi bir borç sayarım. Saat tam 14,30 a doğru bütün misafirler okulun yukarı kat salonun da yerlerini almış bulunuyorlardı. bütün gozler küçük kahramanları müsamerelerini bir an evvel görmek heyecanı ile parlıyordu. Az sonra perde açıldı. Okul aile birliği başkanı: müsamereye gelmek lütüf ve zahmetinde bulunan velilere teşekkürlerini bildirdikten sonra çocuklarımızın okul içi ve dışındaki faaliyetlerinin nasıl takip edileceğini, bu hususta okulla velilerin sıkı bir iş birliği yapılırsa çocuklarımızın iyi yetişmelerine yardım etmiş olacağımızı kendisine yaraşan samimi bir duruş ve tatlı sözleri ile belirtti. Müteakiben ve sıra ile İstiklâl Marşı Millî, vatanî marşlar, ahlakî bir temsil manzumeler, monoloğlar, şarkılı oyunlarla iki saat devam etti. Her gösteriyi büyük bir alkış tufanı takip ediyordu. Bu işe memur edilen çocuklar görevlerini tıpkı bir sahne sanatkârı aktör kadar iyi ve güzel başarı ile bitirdiler. Müsamerenin bütü intizam ve ahenğini temin ve maharetle idare eden Sadi Leblebici çocuklar kadar ve daha ziyade tebrike şayan görülmüştür. Şurasıda şayanı şükrandırki okul aile birliğinin teşekkülünden beri evvelcede olduğu gibi bu yıl gene elli fakir çocuga fedakâr varlıklı veliler tarafından her gün munta zaman sıcak öğle yemeği verilmektedir. Birlikte üye olan hepsininde iştirakini candan arzu ettiğimiz çocuk velilerinden ekserisinin yaptıkları ve yapacakları maddi yardımlarla birikmiş bulunan para ile velevki cüzîde olsa pek yakında yine fakir yavrulara elbise, ayakkabı ders levazımı verilmek sureti ile yardımda bulunulması karar altına alınmıştır.

Her yerde daima kıymetli yardımlarını esirgemiyen sayın vatandaşlarımızın ve çocuk velilerimizin bu hayırlı işe lâyık olduğu şekilde fedakârlıktan ve yardımdan geri kalmıyacaklarını ümit ederim.

Birbirimize bağlılığın ve yardımlaşmamızın vatanî bir borç olduğu hepimizin malumudur. Bu sayededir ki : Verem Hastahanesi, Ulucami minaresi ve hariminin tamir işleri gibi bir çok kıymetli eserler canlı birer anıt halinde semaya yükselmektedir. Okul Âile Birliğini teşkil eden arkadaşlar devamlı surette muzaheretlerini esirgemedikleri takdirde bir çok fakir yavruların yüzlerinin gülümsemelerine yardımları olacağını umar, kendilerinden üstün başarılar dilerim.

Mehmet Çetin

Teşekkür

Dabrem felâketzedelerine yardım olmak üzere Şehrimiz tüccarlarından Sıddık Eobiyaoğlu'nun Valilik aracı ile göaderilen 200 lira yardım için Erzurumlular adına Erzurum Valiliğince teşekkür edilmiştir.

Osmancık

Kaymakamı Tâyin edildi

Açık bulunan Osmancık Kaymakamlığına Kaymakamlık kursunu ikmal eden Çoruh İli Maiyet Memuru Fahamettin Altın'ın tâyin ve işe başladığı öğrenilmiştir.

Genç idarecimize başarılar dileriz.

Nışan

Özel Saymanlık gelir Mümeyizi Ali Rıza Demirer kızı Letafet Demirer ile Alaca Avukatlarından Selim Kargın'ın nişan törenleri dostları ve güzîde davetlileri huzurlarile 3 2-952 Pazar gecesi büyük Salonda yapılmış, geç vakte kadar neş'eli bir gece geçirilmiştir.

Genç nışanlıları tebrik eder, mes'ut olmalarını yürekten dileriz

İl Genel Meclisi

TUTANAK ÖZETİ

Seçim Dönemi: 10 Toplantı: 2

OTURUM — 8 —

3 - OCAK - 1951 PERŞEMBE

Başkan: 2 ci Başkan Kemal Erdem - Osmancık

İl Genel Meclisi sekizinci toplantısını 5-Ocak-952 Cumartesi günü saat 10 da Kemal Erdem - Osmancık'ın Başkanlığında 21 üye hazır olduğu halde yabtı.

Çeçenki oturumun tutanağı oy birliğiyle kabul olunarak müzakeresi bu güne tebir edilen Telefon Fen memurunun ücretine zam teklifi 16 muvafık oy ile red, senesi içinde tahakkuk edecek kanunî yolluğunun geçici görev yolluğu tertibinden ödenmesi 19 muvafık oy ile kabul olundu. Gündeme dahil evraktan 3710 sayılı Belediye istimlâk kanununun 14 üncü maddesi gereğince merkeze 30 İlcelere on beşer kişi seçildi. Mecidözü Özel Saymanlık memuru iken vefat eden Hakkı Bilgin'in eşbas zimemine olan 183 lira 53 kuruş borcu hakkında yapılan tetkikat kanunî yollardan yürütülmüş ise de kendisinin vefatiyle vereselerine intikal eden 80 lira emekli maaşından başka geliri olmadığı ve mahallesi ihtiyar kurulunun mazbatasına göre Dul ve yetimlerinin barınacak evi dahi bulunmadığı cihetle ev kirasına, aynı zamanda üç nüfus efradı ailesinin bir aylık ihtiyacına

—Devam edecek—

İl Makrmından

Aşağıda isimleri yazılı merkeze bağlı 35 köy ve 15 senede meyveli ve meyvesiz bir çok ağaçlarda ve bilhassa armutlarda gökçe (buruç veye ökse) görülmüş ve geniş ölçüde tahribat yaptığı Ziraat teşkilâtınca tesbit edilmiştir.

1 — 2906 Sayılı kanunun 9 uncu ve 10 uncu maddeleri gereğince ilgili bağ, bahçe sahipleri veya ortakçıları veyahutta kiracıları bağ ve bahçelerinde gördükleri gökçelerle aşağıda tarif edildiği şekilde 15 Şubat - 952 den 1 - Nisan - 952 taribine kadar mücadele yapmaları.

2 — Ökse, ağacını gövde ve dallarında görülür, ökseli olan ağacın neresinde ökse varsa o yerin hemen altından dal veya gövde temamen kesilerek yok edilir. Fğer bu şekilde yapılmayıp ta yalnız ökseler temizlenirse (Yolunursa) oradan tekrar çıkarak ağacın gıdasını emmiye onu kuvvetten düşürmiye ve kurutmıya sebep olur.

Mücadelesi yapılmadığı takdirde sağlam ağaçlara da sirayet ederek bir afet halini alabilir.

Bu bususta daha fazla malumat istiyenler Ziraat daisesine müracaatları.

3 — Bağ ve bahçelerinde ökseli ağaç bulunan kimseler veya o parçaların veyahutta kiracıların yukarıda gösterilen müddet içinde ve tarif edildiği şekilde mücadele yapmadıkları takdirde yukarıda sözü edilen kanunun 23 üncü maddesindeki cezai hükümlerin tatbik edileceği ilân olunur.

Ahçı	Mühürler
Orta Ilıca	Teslim
Yukarı Ilıca	Boğabağı
İbrahim çayırı	Maza
Ayarık	Sarta
Melekgazi	Paşaköy
Mürsel ve Sülüklü	Beydili
Çoraklık ve Köpeklik	Hamamlıçay
Kuyuönü ve Hoyhoy	Büğet
Çvkuravlağı	Kıllçören
Aptalpınarı	Aptalata
İçeridere	Sarışıh ve Burnu
Yukarı Kapaklı	Mislerovöcığı
Fitne	Seyfe
Çomar	Kınık
Eskiekin	Tatar
Kuruçay	Sarayh
Elmalı bağları	Seydim
Elemin	Yukarıcerıt
Aliki	Çanakcı
Şekerbey	İsmail köyü
Yoğunpelit	Deliler
Çalıca ve Tercan bağları	Gürcü
Üyük	Çukurören
Karapınar	

ZAYİ RESMİ KÖY MÜHÜRÜ

Acapşar köyüne ait resmî mühürü kaybettim. Yenisini almak üzere ilgililerine muracaat ettiğimden zayiin hükmü yoktur.

Alaca Acapşar Kö. Muhtarı
Seyit Kara

Ziraat Köşesi :

ÖKSE

(GÖKÇE)

Bu parazit yalnızca üzerinde yaşadığı nebatın öz suyunu emerek yaşar. Kızılot gibi hem köklerile hem de üzerine yapıştığı nebatın suyu ile geçinemez Bunun için Kızılottan daha ziyade nebatlar üzerinde öldürücü tesir yapar. Bunun da birçok nevileri vardır. Başlıcaları :

Viscum album
Viscum laxum'dur.

Viscum album nevi kavak, ıhlamur, isfendan, gürgen, karaağaç, dışbudak, söğüt, akdiken, meşe, kestane gibi orman ağaçlariyle elma, armut, ceviz gibi meyvalı ağaçlara ârız olur.

Viscum laxum nevi yalnız çam ağaçlarında yaşar.

Ökse kuşların ökse tohumlarını yemeleri neticesi ökse çekirdekleri mevaddı gaideleri vasıtasiyle bir yerden diğer yere nakledilmiş olacağından yegâne bulaşma şekli kuşlar vasıtasiyle olur. Kış, yaz yeşil bulunması kolayca tanınmasını temin eder. Üzerinde yaşadığı nebatların öz suyu ile geçinen bu parazit ekseriya kışın çobanların hayvanlarına gıda olarak kesip verdikleri bu madde bu suretle hayvanlar tarafından da bir yerden diğer yere nakledilmiş olur.

MÜCADELESİ :

İnce dallar üzerindeki ökse dalların kesilmesiyle ve bu kesilen dalların yakılmasiyle yok edilir. Kalın dallar ve gövde üzerinde bulunan ökse ancak ağaca fazla zarar vermemek maksadiyle kazınmak suretiyle çıkarılır ve bu ökseler yakılmak suretile imha edilir. Kalın dallar ve gövde üzerinde kazıma veya kesme neticesi açılan yaraların keskin bir bıçakla üzerleri perdahlandıktan sonra yüzde 10 nispetinde hazırlanmış zaçı kırmızı mahlulü veya yüzde 15 nispetinde hazırlanmış göztaşı mahlulü ile banyo edildikten sonra yaranın üzerine; üç kilo odun katranı, 500 gram sodyum karbonat ve 100 kilo su ile hazırlanmış mahlul sürülür. Burada kullanılacak katranın nebatî olması şarttır. Bunun yerine 1 kilo kil, 1 kilo inek tersi, 1 kilo sönmemiş acı kirece katıca bir çamur olacak kadar su ilâve edilerek karılır. Elde edilen madde yaralı yerlere sürülür. Bunden başka saf veya pişmiş keten yağı ile reçine karışığı veyahutta aşı macunlarından herhangi birisiyle yaralı yerler örtülür.

MACUNUN YAPILMASI:

30 Gram çam sakızı, 60 gram zift, 50 gram iç yağı, 26 gram balmumu, geniş bir kapta birlikte eritilir. Fakat kaynatılmaz. Ancak bunlar birbiriyle gayet iyi karışmalı, yanık kokusu hasıl etmeden ateşten indirilmelidir. Sonra yavaş yavaş içerisine 25 gram boyalı ispirto katarak bir taraftan da kuvvetlice karıştırmalıdır.

İspirtonun dökülüşünde hasıl olan köpük kaybolur olmaz 40 gram tebeşir tozu yavaş yavaş katılarak bir taraftan da karıştırılır. Bütün malzeme birbirine iyice karıştıktan sonra kapalı kutularda macun soğumaya bırakılır Ve 48 saat sonra kullanılmaya başlanır.

Ziraatci

HAFTALIK TARIM TAKVİMİ

6.2.952 den 13.2.952 ye kadar

Tarlana koş Hergün tarlana giderek su birikmiş yerlerin suyunu boşalt. Donarak kabarmış olan toprağı loğ çekerek bastır. Arazinde fare olup olmadığını kontrol et Fare varsa Tarım Müdürlüğüne haber ver.

Bağına koş Bağına gübreni taşı, hereklerini hazırla. Yaşlı bağlarda icabederse kütükleri kireçle badana et.

Ahırına koş. Günde iki defa ahırı havalandır. İçerde yaş gübre bırakma. İlkbaharda satılacak hayvanlarına kuvvetli yemler ver. Doğurması yakın hayvanları sıcak ve rütubetsiz yerlere koy ve kuru yemlerle besle Kepekten yapılmış çorba ve ılık su ver.

Meyve bahçene koş. Yeni dikeceğin fidan çukurlarını aç. Yaşlı ağaçların kabuklarını kazıyarak kurt ve böceklerin yerleşmesine mani ol. Yumurta ve kırızaliteleri yok et.

Sebze bahçene koş. Turfanda yastıklarının yerlerini hazırla ve yastıkları kur. Turfanda olarak kıvırcık salata (kıvırcık marul) tohumlarını bu yastıklara ek.

Kovanlarına bak.

Türk Dili

Ankarada Türk Dil Kurumu tarafından yayınlanmakta olan Türk Dili dergisinin 5 inci sayısı 64 sahife olarak çıkmıştır.

Fiyatı 50 kuruş olan fikir ve edebiyat dergisini okuyucularımıza tavsiye ederiz

Tedavüle çıkarılacak bankonotlar

Ankara, 30 - (T.A.H) - Hükûmetin İngilterede bastırdığı yeni kâğıt bankonot paralar peydarpey memleketimize getirilmektedir. 2.5, 5, 10, 50, 100, 500, 1000 liralık olan bu paraların üzerinde yalnız Atürkün resmi bulunmaktadır. Yeni paralardan 50 liralıklar gelmiş ve tedavüle çıkartılmıştır. Diğer paralar da bir heyet tarafından önümüzdeki ay içinde memlekete getirilerek tedavüle çıkarılacaktır.

Çorum Valiliğinden

1 — Çorum Bayındırlık Müdürlüğü için satın alınacak dört kamyon 28-2 1952 Perşembe günü saat 15 de İl Daimî Komisyonunda ihale edilmek üzere kapalı zarfla eksiltmeye konulmuştur.

2 — Muhammen bedeli (59000) liradır.

3 — Muvakkat teminat (4200 liradır.

4 — Şartnamesi Çorum İli Daimî Komisyon kaleminde ve Ankara, İstanbul, Samsun, Çorum Bayındırlık Müdürlüklerinde görülebilir.

5 — İsteklilerin yukarıda yazılı teminatı yatırdıklarına dair belge ile Ticaret odası vesikasının ve ayrıca kapalı bir zarfa konmuş 11 maddelik şartnameyi okuyup kabul ettiklerine dair teklif mektuplarını mevzuata uygun şekilde diğer bir zarfa koyup ihaleden bir saat evveline kadar İl Daimî Komisyonuna makbuz mukabilinde vermeleri veya göndermeleri ilân olunur. Postada olacak gecikmeler muteber değildir. 1—2

İl Daimi Komisyonundan

1 — 19.11 951 den bugüne kadar açık artırmaya devam olunduğu halde alıcı çıkmayan Özel İdareye ait muhtelif milimde 8600 kilo yuvarlak çubuk demirlere bu defa yeniden alınan rayiç üzerine 7.2.952 Perşembe günü saat 14 de ihalesi yapılmak üzre tekrar açık artırmaya konulmuştur.

2 — Temamının muhammen bedeli 4306, 58 lira, teminet 323 liradır.

3 — İhale bedeli peşindir.

4 — Şartnamesi Daimî Komisyon kaleminde görülebilir.

5 — İsteklilerin teminat makbuzlariyle belirli gün ve saatte İl Daimî Komisyonuna baş vurmaları ilân olunur. 2—2

Çorum Belediye Bşk. dan

Mahallesi	Mevkii	Cinsi	Hududu	Muhamm. Bedeli	Ge. Te.
Çarşı	Ankara cad. (eğridere çar.)	Dükkân	Sağı 50 P. solu 60 P. arkası 60 P. dükkân bahçesi önü Ankara caddesi	9500	712,5

Belediye emlâkinden olup tapunun 59 kütük, 101 ada ve 59 parsel numarasında kayitli ve yukarıda mahallesi, mevkii ve hududu yazılı olan ve halen bakkal Ahmet Şahin'in işgali altında bulunan 38 kapı numarali dükkân 20 gün müddetle açık artırmaya konulmuştur.

Artırma, 21 Şubat 952 Perşembe günü saat 14 de Belediye dairesinde toplanacak olan komisyon huzurile icra kılınacaktır.

Taliplerin, bu dükkâna ait satış şartnamesini her gün mesai saatleri dahilinde Belediye yazı işleri kaleminde okumaları mümkündür.

İsteklilerin belirli gün ve saatte geçici teminat makbuzlariyle birlikte komisyona gelmeleri ilân olunur.

Verem Hastahanesi Baş Hekimliğinden

İki baricî katlı on dahilî aboneli Siemens - Neha tam otomatik sistem telefon santralı ve mesayetolu şehir santralı ile irtibat cihazı ile beraber akümlâtör, redresör ve on adet otomatik Siemens marka telefon makinesi Verem hastahanesi için işler bir vaziyette satın alınacaktır.

Bu tesisatın bir sene müddetle muntaza işlemesini müteahhit taahhüt edecektir.

Muhammen bedeli 6500 liradır. Muvakkat teminatı 487 lira 50 kuruştur. 6 2.952 tarihinden itibaren 15 güa müddetle eksiltmeye konulmuştur. İhalesi 21.2.952, tarihine rastlıyan Perşembe günü saat 10 30 da Verem hastahanesinde alım komisyonu tarafından yapılacaktır. Şartname Verem hastahanesindedir. Taliplerin belirli gün zarfında muracaatları ilân olunur.

Çorum Devlet Hastahanesi Baş Hekimliğinden

1 — Hastanemiz ihtiyacı için kapalı zarf usuliyle bir elektrojen grubu satın alınacaktır,

2 — İhalesi 21 2 952 Perşembe günü saat 10 da Hastanede yapılacaktır.

3 — Şartnamesi her gün hastanede, Ankara ve İstanbul Sağlık Müdürlüklerinde görülebilir.

4 — Tahmin edilen bedeli (18000) lira olup geçici teminatı (1350) liradır.

5 — İsteklilerin teklif mektuplariyle gerekli belgelerini engeç ihaleden bir saat evveline kadar komisyon Başkanlığına vermeleri ilân olunur.

KURULUŞ TARİHİ : 1921

RESMİ İL GAZETESİ

İDARE YERİ
İl Basımevi

ÇORUM

YIL: 30 — No. 1630

ÇARŞAMBA

13 Şubat - 1952
Nushası 5 Kuruştur.

Yurt dışındaki çirkin hâdise

İhsan BAYDAR

İadei ziyaret maksadile İsveç'in dâvetlisi olarak 25 Ocak 952 de İsveç'e giden İstanbul Güreş Kulübüne mensup güreşcilerimizden dünya güreş şampiyonu Ali Yücel ile Beşiktaş Can'dan her hangi birisinin oradaki bir kuyumcu dükkânından çaldıkları iddia edilen meş'um saat hâdisesinin bir haftadır devam eden dedikodusu nihayet geçen gün bütün yetkili makamlar tarafından maalesef teeyyüt etmiş bulunmakta ve kendilerince de bu suç, birbirlerine isnat edilerek başka şekillerde tevil edilmeden, itiraf edilmektedir.

Tarih boyunca, yabancı topraklarda, Türk ahlâkını, Türk gücünü, Türk itibarını şerefli olarak dünyaya tanıtan ve buralarda büyük şöhretler yaratarak Türkün dünya şümul şeref ve vekarını, hamaset dolu tarih sahifelerini an'anevî şekilde tevali ettiren kahraman güreşcilerimizin bu nümunei imtisal hareketlerine mukabil, bugün iki karakter düşkününün, yabancı topraklarda, Türk Milletinin şeref ve haysiyetini kırıcı bu iğrenç hareketleri, elbetteki efkârı umumiye muvacehesinde af edilmiyecektir. Zira bu acı hakikat karşısında milletçe duyduğumuz teessür, hiçbir varlıkla kıyaslanamıyacak kadar çok büyüktür.

Bütün teferrüatiyle delilleri tahakkuk eden bu çirkin hâdisenin hazin tablosu karşısında Beden Terbiyesi Genel Müdürlüğü tarafından ittihaz edilen karar gereğince, suç sahiplerinin Millî Güreş Takımı kadrosundan çıkarılarak, bademe gerek resmî ve gerekse hususî güreşlere iştirâk ettirilmiyeceklerine dair verilen boygut cezasından başka, yine alâkalı makamlarca da haklarında ayrıca kanunî takibat yapılacağı keyfiyeti açıklanmakta isede, yurt dışında milletimizi temsil eden herhangi bir vatandaşın, maddî bakımdan kıymeti nekadar büyük olursa olsun, fakat ictimaî, ahlâkî ve âilevî bakımlardan da vaziyetlerinin içyüzlerini esaslı surette tedkik ve mürakabe etmeden, şeref ve haysiyetin mevzuu bahis olacağı vazifelerde kendilerini istihdam etmek herhalde telâfisi mümkün olmıyan birer hatâ olsa gerektir.

Bunenaleyh Türk sporunun karakteristik vasıflarından biri olan güreş

—Sonu 2 inci sahifede—

İl Genel Meclisi
TUTANAK ÖZETİ

Seçim Dönemi: 10 Toplantı: 2

OTURUM —8—

3 - OCAK - 1951 PERŞEMBE

Başkan: 2 ci Başkan Kemal Erdem - Osmancık

Geçen sayıdan devam

kâfi olmıyan bu paradan ayırmak suretiyle borcun ödenmesine maddî imkân görülemediğinden bu borcun terkinine dair Ali Mete - Sungurlu imzalı mutalaanın, İl Basımevinde 173 cilt (Atın tarihi) adlı kitapların umumun faydalanmasını teminen parasız olarak Millî Kitaliğe devrinin, Dodurga kömür ocakları hakkında Çeltek kömür işletme Müdürü Yüksek Mühendis Zükerem Altay,ın 6 maddelik raporu üzerine kömür işletmesi için malzeme alınması ve ocakta elenen kömür tozuna fiyat takdiri hakkındaki iki maddenin bütçe encümenine, raporun üçüncü maddesinde ocaklar 27 metre istifa içinde altı katlı tunel şebekesi haline gelmiş olmasından üst kattan aşağıya doğru ayak toplama ameliyatına başlamak ve kesif ist hsal ile toplamayı süratle bitirmek zaruret olduğundan bahsiyle bu ayak toplamada büyük yangın ve tehlikeli çöküntü ihtimalleri mevcut bulunmasından millî servetin ziyaına ve ocakların harabiyetine sebebiyet verecek bu gibi tehlikelerden vikaye için ayak toplama çalışmaları projesinin maadin Genel Müdürlüğünce tasdik ettirilmesinin zarurî olduğu, ancak bu proje tasdik edildikten sonra üst kattan aşağıya doğru ayak alma ameliyesine başlana bileceği bildirilmekte olmasına binaen projenin bir an önce maadin Genel Müdürlüğünce tasdikına tevessül edilmesi için İl Makamına verilmesine oy birliğiyle karar verilerek oturuma beş dakika ara verildi.

İkinci Başkan tarafından celse açılarak gündeme dahil evraktan Dodurga maden ocaklarındaki istihsal ve kömür satış fiyatları hakkında işletme mes'ul Müdürlüğü yazısının bütçe encümenine, Mecidözü İlce merkezinde yanan İlk okul binası arsasına yeniden bir Okul binası yaptırılması, üç lira aylık geliri olan Kaymakam evinin satılarak bedelinin Okul binasına sarfı, Dodurga komür ocaklarına tayini mutasavver Mühendisin bir an evvel işe başlattırılmasına dair Hamdi Özçekiç Mecidözü tarafından verilen önerge üzerine Mecidözü İlce merkezinde yanan İlk Okul binası arsasından bir kısmı vaktiyle bina yaptırmak üzre Tekel İdaresine satılmış, aradan iki yıl geçtiği halde bu binayı yaptırmamış olduğuna göre Tekel İdaresinin bina yaptırmaktan vaz geçip geçmediğinin araştırılması ve neticeye göre gereken işlemin yapılması için İl Daimî komisyonuna yetki verilmesinin oy birliğiyle kabulüne, önergede bahsi geçen Kaymakam evinin satılıp satılmıyacağı hakkında mutalaaları alınmak üzre bütçe encümenine verilmesi çoğunlukla, önergede bahsi geçen kömür işletmesine alınacak Mühendis işini Başkan Validen izahat almak üzre gelecek oturuma bırakılması oy birliğiyle kabul olundu.

Mecidözü Merkez İlk Okulu hademe kadrosunun dört adede çıkarılması ve ücretlerinin çoğaltılmasına dair İlce Kaymakamlığı teklifinin bütçe encümenine 945 yılında tahakkuk edip beş yıllık zaman aşımı süresini doldura Osmancık, İskilip, Çorum, Sungurlu, Mecidözü İlcelerine ait vergilerin terkinine dair Özel Saymanlık Müdürlüğünden yapılan teklifierin türlü işler encümenine, fakir ve kimsesiz kız Enstitüsü öğrencilerinin zarurî ihtiyaçlarını karşılamak üzre yardım yapılmasına dair Yönetim kurulu Başkanı Eşref Mergen imzalı dileğin bütçe encümenine verilmesine, İskilip İlce merkezinde haftanın Salı günleri hayvan pazarı, Çarşamba günleri Buğday pazarı, Alaca'nın Hüyük köyünde pazar günleri, Misler Ovacığı köyünde Pazartesi günleri pazar kurulması hakkındaki İçişleri encümeni mutalaalarının kabulüne, Alaca İlcesine bağlı Avutmuş köyünün eskisi gibi Alaca'ya bağlı olarak kalmasına dair okunan İçişleri encümeninin mutalaası üzerine İl İdare kurulunun verdiği kararda Avutmuş köyünün Yozgat İli Sorgun İlcesi Emirler Bucağına bağlı Kolaklı köyüne bağlanmasını tensip ettğini, İçişleri encümeni mutalaasında yalnız güçsizlik ve mesafe farkı bakımından Alaca'ya bağlı olarak kalmasını mucip sebeb olarak göstermesi tatmin edici mahiyette olmadığından esbabı mucibe ve müeyyide göstermek suretiyle mutalaalarının bildirilmesi için tekrar İçişleri encümenine verilmesine, Çorum'un Sungurlu İlcesine bağlı Boğazkale Bucak teşkilatının Yekbas köyüne kaldırılması uygun görülmediğinden eskisi gibi bu teşkilâtın Boğazkale köyünde bırakılmasına dair İçişleri encümeni mutalaasının kabulüne, oy birğliiyle karar verilerek Gündem dışında gelen evraktan almakta olduğu ücretin artırılmasına dair sıhhî imdat otomobili şoförü Orhan Yanardağ imzalı dilekce gündeme alınması kabul edilerek bütçe encümenine, Özel İdare ve Şehir Belediyesi mülkiyetinde olan ve halen sebze pazarı olarak kullanılan arsanın Fen ve Sanat kaidelerine uymak kaydiyle bir Sinema binası ve arsanın müsaadesi nisbetinde tekmil konforu cami otel, gazino ve hassaten toplantıları istiaba kâfi bir salon projesinin 952 den 955 yılı sonuna kadur hizmete açmak şartiyle verilmesi hakkındaki Müteahhit Eşref Mergen imzalı dilekcenin gündeme alınması kabul edilerek kanunî mevzuat üzerinde inceleme yapılmak üzre Beyındırlık encümenine verilmesi kabul olunarak gündemde görüşülecek bir şey olmadığından 7 - Ocak - 952 Pazartesi günü saat 14 te toplanmak ve gelen evrak üzerinde müzakere edilmek üzre oturuma son verildi.

Şehrimize
Tapulama Komisyonu verilecek

Arazi ihtilaflarının bir an evvel önlenmesi için tapulama komisiyonlarından bir veya bir kaçının tercihan Çoruma verilmesi hakkındaki Millet Vekillerimizdan Ahmet Başıbüyük'ün Büyük Millet Meclisi Başkanlığına sunduğu önergeye Başbakanımız tarafından verilen yazılı cevapta tapulama kadrosunun bir misli artırılması için Büyük Millet Meblisine sunulduğu, bu tasarının kabul edildiği takdirde Çorumun ihtiyacıoın da nazara alınacağı bildirilmiştir.

Babsi geçen kadro meselesi de halledilmiş olduğundan tapulama komisiyonlarından birinin mutlak, ikincisinin de muhtemelen Çorumda vazifelendirileceği tapu ve kadastro Genel Müdürlüğünce de bildirilmiş bulunduğu sayın Ahmet Başıbüyük'ün mektuplarından memnunlukla öğrenilmiştir.

Kalay Fiyatları

İstanbul, 2 (T.A.H) - Piyasede kalay fiyatlarının yükselişi devam etmektedir. Geçen hafta sonunda 920 kuruş olan fyatlar birden 10 liraya yükselmiştir. Bu âni yükselişte Amerikada çinko, kalay ve çelik gibi maddelerin tevzie tabi tutulması hakkında verilen kararların müessir bulunduğu bildirilmektedir.

Kore Kahramanlarına

Ayrıldınız sevinçli, gözyaşiyle vatandan,
İstikam al dünyayı, birbirine katandan,
Bak tarihe, ibret al, Ortasyada yatandan,
Bütün başlar çevrilip, Türk geliyor desinler.

Cephede düşmanlar, kurdu tuzaklar size,
Kalplerde yeriniz var, açıktır kucaklar size,
Zaferler kazanıp, müjdeler göoderin bize,
Bütün başlar çevrilip, Türk geliyor desinler

Bir tugayla üç tümeni bir gecede bozdunuz,
Umulmadık bir zamanda uzak şarka tozdunuz,
Tarihe altın yaprak, dünyaya nam koydunuz,
Bütün başlar çevrilip, Türk geliyor desinler

Düşmana saldırdınız' arslanlar gibi sayarak hiçi
Kaldırın yer yüzünden, moskof denen piçi,
Kafa tutsun dünyaya, ne olmuş, neci?
Bütün başlar çevrilip, Türk geliyor desinler.

Kazandığınız zaferler, heyecan veriyor bize,
Çelik duvar çekseler, geçilmez önünüze,
Alkışlıyor dünya sizi, yurttan selâmlar size,
Zaferler getirin yurda, taht olsun gönüller size

Ali Rıza TÜRKOĞLU

Şehrimizde
İmam, Hatip okulu Açılıyor

İmam, Hatip okulunun şehrimizde açılması dileğinde bulunan hayırsever halkımızın dilekçeleri İl Makamı araciyle Millî Eğitim Bakanlığına sunulmuştu.

Bu dilekçeye verilen karşılıkta, dokuz sınıflı bir okul binasiyle ders araçları sağlandığı takdirde 952 - 953 öğretim yılında açılmak üzere kadro verileceği bildirilmiştir.

Bunun üzerine halkımız tarafından büyük salonda bir toplantı yapılarak şimdilik münasip bir yerin icarla tutulmasına ve ileride Millî Eğitim Bakanlığının göndereceği plâna uygun bir okulun yaptırılmasına sözbirliğiyle karar verilmiş ve bu maksadı sağlamak üzere bir dernek kurulmuştur.

İnsan beyninin hassasiyeti

New-York, (Nafen) Detroit'li Amerikalı doktor Barth Meyer uzun araştırmaları sonunda, insan beyninin mükemmel bir çalar saat olduğu kanaatine vardığını bildirmiştir. Doktorun belirttiğine göre, mühim bir işi olan bir insan, uykudan zamanında uyanabilmektedir. En derin uykuda bile insanın beyni devamlı olarak faaliyette olduğundan, bu mühim mesele ile meşgul olmakta ve zamanında bareketa geçerek uykuya son vermektedir.

Torontoda bir Ana ve Baba dünyanın sonu geldi diye çocuklarını döğerek öldürdüler

Toronto Nafen - Sırtlarında yalnız bir gecelik bulunduğu halde karın ortasında dua etmekte olan bir kadın ile kocası, yedi yaşındaki çocuklarının katili olarak tevkif edilmişlerdir. Bu karı koca "dünyanın sonu geldi diyerek çocuklarını öldürdüklerini ve sonra da duaya başladıklarını itiraf etmişlerdir.

Muhabirlerin bildirdiklerine göre hadise şöyle cereyan etmiştir.

Dünyanın 1952 senesinin Ocak ayının son günlerinde mahvolacağına inanan acaip bir mezhebe bağlı bulunan bu karı koca hazırlıklarını ikmal etmişler, yedi yaşındaki çocuklarını, şeytanı vucudundan çıkartacağız diye öldürünceye kadar dövmüşler ve sonra da cesedini kâğıdlara sararak evde bırakmışlardır. Bundan sonra karı koca karın ortasında diz çökmüşler ve duaya başlamışlardır.

Polis kendilerini yakaladığı vakit her ikisinin de ayakları donmuştu. Bu sebeple sedye üzerinde mahkemeye getirilmişlerdir.

LONDRA'DA
Mahcupları Yetiştirme Kulübü

Londra, Nafen Burada "Mahcupları Yetiştirme Kulübü" kurulmuştur. 16 ile 20 yaş arası delikanlılar 350 frank'a görginlik dersi almaktadırlar. Lokantada, otellerde nasıl hareket edileceğini, genç kızlarla nasıl konuşulacağını öğrenmektedirler. Vaktiyle ayaküstü otomatiklerde karnını doyuran, umumî yerlerde görünmeyen, yalnız erkek arkadaşlariyle gezen bir yığın delikanlı bu iş sayesinde mahcupluktan kurtulmuşlardır.

Çorumda Kış Geceleri

Büran büran karların yağdığı ve fırtınanın köşe başlarında cirit oynadığı gecelerde halkımız her biri bir cihana değer olan eğlencelerle gecelerini geçirirler. Akraba ve tanıdıklar daha gündüzden gece için tertip edilen erfenenin yiyecek ve çerezlerini aralarında taksim edip alırlar. Akşamın erken saatlerinde tayin edilen eve misafirleten toplamağa başlarlar, ev sahibi kahve ikram eder. Elbet bu toplantıya iştirak edenler arasında bir iki falcı taslağıda bulunur. Kahve falında herkesin nabzına göre şerbet verirler. İhtiyarlara paradan gençlere mektup ve seyahatlerden genç kızlara tatlı ümitlerden bahsederler. Laf lafı açar. Mecliste bulunan ihtiyarlar geçmiş günlerin hatıralarını ballandıra ballandıra anlatırlar. Ev sahibi neş'enin son raddesini meclisteye yaratmak için çalışır. Yüzük oyunu dombala çekilişi birbirini takip eder. Saatlerin birer dakika gibi akıp geçtiği bu meclisteğünün gam ve gı sevetleri unutulur. Papaz kaçırma oyunu kol kabkabalara vesile olur Papaz kimde kalmışsa ya şarkı söyler ya bir hayvanın sesini taklit eder bu arada gecenin en mühim ve son eğlencesi olan teli teli unutmuyalım. Neş'eli dakikalar binbir muziplerden içinde geçerken yaşlı kadınlar (çünkü daha tecrubelidirler) soba üzerinde kaynayan ağda (akide) ile meşgul olurlar. Tam kıvamına gelen akide dışarıda soğumaya terkedilir. Ağda soğurken bu toplantıyı daha evvelden sezen konu komsunun duvardan aşıp çalmaları daima akla geldiğinden pek yalnız bırakılmaya gelmez. Soğuyan ağda bileklerine güvenen iki kişi tarafından oynanir. Oynadıkça sünekleşen ağda içirisinde kavrulmuş un bulunan bir leğene konur ve halkalar katlandıkça incelirki bu hassasından dolayı adına teltel denir.

Teltel çekilirken yaşlılar minessaci minessaci derler. yani min ince saçta saç manasına saç gibi ince olsun duasında bulunurlar. Teltel ortaya gelip yenirken misafiriden biri ötekine sorar, arkadaş en iyi pirinç nerede yetişir öteki ağzına tam püskürme şekli vererek tesyada der. Etrafa unlar saçılır gözüne saçlarına un gidenlerin ve etrafın hercü merç hali görülecek şeydir.

C. Musaağaoğlu

AÇIK TEŞEKKÜR

Değerli Doktor çok sayın Bay Selim Çapanın uğurlu elleri ve şafi tedavileriyle mübtela bulunduğum hastalığım tamamen salah bulduğundan gazeteniz vasıtasıyle kendilerine şükran minnetlerimizin duyrulmasını rica ederiz.

Mecidözünde Muhiddin Göksu ve ailesi Efradı

Nezleye karşı

Doktorların Tavsiyeleri

Fen adamları henüz nezleye mani olacak veya nezleyi tedavi edecek bir harika ilâç bulmamakla beraber, bu müz'iç hastalığa tutulmamak için yapılan bazı tavsiyeler vardır.

Birleşik Devletler Halk Sıhhat Servisi ve Eğitim Bürosu müştereken bir broşür yayınlayarak öğretmenlere ve ebeveynlere nezleden korunmak için bazı tavsiyelerde bulunmaktadırlar.

Broşürde bıldirildiğine göre insan nezleyi muhakkak başkasından yakalar. İlk iki üç günde nezleli bir insanın ağız ve burnunda büyük miktarda, bu hastalığı meydana getiren nezle verüsleri bulunmaktadır. Bu mikroplar kolayca başkasına geçebilir. Nezleli bir insanın öksürüğü veya aksırığı bu nezle mikropları ile doludur.

Broşürde bildirilen şu tavsiyeler sizin de nezleye tutulmanıza mani olabilir.

Münkün olduğu kadar yeni nezleye tutulmuş insanlardan kaçının. Şehirde bir nezle salgını bulunduğu zaman, kalabalık yerlerde bulunmayın.

Ellerinizi sık sık ve iyice, bilhassa yemeklerden evvel yıkayın. Nezleli bir insan tarafından kullanılmış bir bardak veya havluyu kullanmayın.

Broşürde nezleye tutulunba yapılacak bazı tavsiyelerde vardır.

Mümkün olursa nezleye tutulduğunuz ilk günler evden dışarı çıkmayarak istirahat edin. Bu şekilde daha rahat edersiniz ve nezleniz daha çabuk iyileşir. Çalışmak mecburiyetinde iseniz, öksürüp, aksırırken diğer kimselerden uzakta durunuz. Mümkün olduğu kadar kendinizi sıcak tutun.

Mendil yerine, bir defadan fazla kullanmıyacağınız bir şey kullanın. Burundaki enfeksiyonu geriye sinüslere ve kulaklara giden kanallara zorlamamak için burnunuzu yavaşca ve iki burun deliğinden birden sümkürünüz.

Nezle iken çok sulu şeyler için, Doktor tavsiyesi olmadan bir sürü ilâç almayın ve burnunuza damla veya diğer ilâçlar koymayın.

Yurt dışındaki çirkin hâdise

(Birinci sahifeden devam)

perestişimizi böyle namert ellerin ihlal etmesi yüzünden hasıl olan dünya matbuatındaki hazin dedikoduları bir an evvel önlemek maksadiyle ,bu çirkin vak'anın faillerine en şiddetli cezaları tatbik etmekle beraber, bu acı hâdiselerden de büyük bir ders alarak, yabancı topraklarda harikalar yaratan şerefli sporcularımızı, vukuu muhtemel herhangi çirkin ,komplolardan koruma çarelerini Hükûmetimizden ve ilgililerinden bilhassa ehemmiyetle rica etmekteyiz.

İhsan BAYDAR

Kanun — Tüzük — Kararlar

Temyiz Mahkemesi teşkilâtına dair kanununun 2020 sayılı kanunla değişen 1 ve 5 inci ve 5458 sayılı kanunla değişen 3 üncü maddelerinin değiştirilmesi ve 4 üncü maddesine bir fıkra eklenmesi hakkında kanun

Kanun No : 5859 Kabul tarihi : 14-1-952

— 1628 Sayılı nushadan artan —

Oylarda müsavat halinde Birinci Başkanın bulunduğu taraf tercih olunur.

Madde 3 — Temyiz Mahkemesi teşkilâtına dair 7 Nisan 1928 tarih ve 1221 sayılı kanunun 19 Aralık 1949 tarih ve 5458 sayılı kanunla değişen 4 üncü maddesine aşağıdaki fıkra eklenmiştir :

Yargıtay ceza daireleri arasında çıkan aidiyet ihtilâflarını Yargıtay Birinci Başkanının başkanlığı altında ceza daireleri başkanlarından teşekkül eden kurul halleder. Verilen kararlar kesindir.

Oylarda müsavat halinde Birinci Başkanın bulunduğu taraf tercih olunur.

Madde 4 — Temyiz Mahkemesi teşkilâtına dair 7 Nisan 1928 tarih ve 1221 sayılı kanunun 25 Haziran 1932 tarih ve 2020 sayılı kanunla değişen 5 inci maddesi aşağıda yazılı şekilde değiştirilmiştir :

Yargıtay Birinci Başkanı Genel Kurullara başkanlık ve bu kurullara mevdu vazifeleri tanzim ve üyeleri dairelere tefrik ve icabında işi nispeten çok olan dairelere diğerlerinden muvakkaten üye sevkeder.

Başkanların vazife ifa edecekleri dairenin tâyin ve tebdili Birinci Başkanın mutalâası alındıktan sonra Adalet Bakanı tarafından yapılır.

Dairelerden birine sene içinde gelen işler mûtat çalışmalar ile karşılanamıyacak derecede çok olursa takvim senesi başında Yargıtay Birinci Başkanının başkanlığı altında cezaya ait işlerde Yargıtay ceza daireleri başkanlarından, hukuk ve ticaret ve icra ve iflasa ait işlerde bu daireler başkanlarından teşekkül eden kurul tarafından dairelerin görmekte oldukları iş münasebeti gözetilerek o dairenin bir kısım vazifesi nevi ve mahiyeti itibariyle tamamen diğer bir daireye verilir.

Bu kurul kararlarını çoğunlukla ittihaz eder. Oylarda müsavat halinde Birinci Başkanın bulunduğu taraf tercih olunur. Karar Adalet Bakanının tasvibiyle yürürlüğe girer ve Resmî Gazete ile ilân olunur.

Birinci Başkanın göstereceği lüzum üzerine Başkan veya üyelerden biri veya bir kaçı Genel Kurul vazifelerinde kendisine muavenet eder.

Birinci Başkana mazereti halinde başkanlardan en kıdemlisi vekâlet eder.

Geçici Madde — Yargıtay dairelerine gelmiş olupta Altıncı ve Yedinci Hukuk Dairelerinin fiilen işe başladığı tarihte henüz karara bağlanmamış olan işler bu kanun ile vazifelendirilen dairelere devrolunur.

Karar tashih ve tavzihine ait istekler tashih ve tavzihi istenen kararı veren dairece incelenir.

Madde 5 — Bu kanun yayımı tarihinden itibaren yürürlüğe girer.

Madde 6 — Bu kanun hükümlerini Adalet Bakanı yürütür.

HAFTALIK ZİRAAT TAKVİMİ

14.2.952 den 21. 2. 952 ye kadar

Tarlana koş Sulama kanallarının temizlenmesine çalış, tarlanda birikmiş sularını akıt.

Bağına koş Ökse (Gökçe) kızılot (Küsküt) gibi parazitlerden mücadele yap Meyva ağaçlarının kuru dallarını kes. Bağ ve bahçende gördüğün haşere yumurtalarından numune alarak Tarım Müdürlüğüne ver.

Ahırına köş Sağılan hayvanlarına pancarlı yemler vererek süt verimini çoğalt buzalarını günde bir kaç def'a güneşe çıkar ahır duvarlarını D.D.T. acı kireç karışığı ile badana yap. Koşum hayvanlarını kuvvetli yemlerle besle.

Ağılına koş Ağılında gübre bırakma D.D.T. ve acı kireç karışığı ile badana yap. Hayvanlarında gördüğün hastalıkları Veterinere bildir. Ziraatçi

Dünyadaki ekmek yiyenlerin sayısı azalıyor

Paris Nafen —

Dünyada ekmek yiyenlerin azalmakta olduğu yapılan istatistiklerden anlaşılmaktadır. Bu istatistiklere göre, insanlar şimdi daha az ekmek yemektedirler. Bir zamanlar Fransa, en fazla ekmek yiyen memleket olarak tanınmaktaydı. 15 inci Louis devrinde Fransızlar ortalama olarak günde adam başına 1500 gram ekmek yemekteydiler. Bu rakkam 1914 senesine 500 grama düşmüş ve şimdi de 250 grama inmiştir.

Birleşik Amerikada da ekmek yiyenlerin mikdarı yüzde on nispetinde azalmıştır. Bu nispet İsveçte yüzde yirmiyi, Almanyada da yüzde elliyi bulmuştur.

İl Katına Çorum

1 — Şubemizin birinci sınıf bir Şube olması ve İlimizin Nüfus kesafetinin fazla bulunması hasebiyle her gün şubemizi sabahtan akşama kadar işgal eden eshabı mesalihin işleriyle uğraşmaktan kendi mıatlı işlerimizi yapamadığımız gibi üst makamdan gelen cevaplar da bu durum karşısında zorluk içerisinde verilebilmektedir.

2 — Bakanlık emirleri hariç muhtelif sebeplerle Şubeye celpleri istenen erlerle ahalinin aşağıda arz edilen belirli gün ve saatte hem Şubemiz İşlerinin hem de eshabı mesalihin işlerinin muntazam yürüyebilmesi için Şubede bulundurulmalarının ilgili makamlara tebliğ ile gerekli ilânatın Belediye tellâlı vasıtasiyle ayrıca halka duyurulmasına emir ve müsaadelerinizi saygılarımla arzederim. 2—2

As. Ş. Bşk.
Kd. Yb.
Hayri Aytuğ

Günler	SAATLER		
Çarşamba	8,30—12	Öğleden sonra	13,30—16,30
Salı	8,30—12	» »	13,30—16,30
Cumartesi	8,30—12	» »	13,30—16,30

Taşıma İşi

Çorum Tekel Müdürlüğünden

1 — Çerikli İstasyonunda Çorum, Alaca, İskilip, Sungurlu Tekel İdarelerine gelecek ve buralardan Çerikli yolu ile gidecek artar eksilir tahminen 370 ton Tekel madde ve boş zuruf nakliyatı açık eksiltmeye konulmuştur.

2 — Eksiltmeye iştarak etmek istiyenler şartnameyi Çorum, İskilip, Alaca ve Sungurlu Tekel İdarelerinde görebilirler.

3 — Eksiltme 15 - Şubat - 952 Cuma günü saat 14 de Çorum Müdürlüğünde teşekkül edecek komisyonda yapılacağından isteklilerin bildirilen gün ve saatte 535 lira geçici teminatlariyle birlikte komisyona baş vurmaları ilân olunur. 2—2

Askerlik Şubesi Başkanlığından

1 — 933 Doğumlu ve bunlarla işleme tabi eratın ilk yoklamasına 1 - Ocak - 952 tarihinden itibaren başlanarak 30 - Haziran - 952 günü akşamına kadar devam edecektir. Bu mükelleflerin 2 adet fotograf ve Nufüs cüzdanları ile birlikte müracaatları gelemiyenler hakkında As. Kanununun 83 maddesinin tatbik edileceği.

2 — Yerli ve yabancı ihtiyat ve ruhsatlı erattan 324 dahil doğumdan 929 dahil doğuma kadar senelik yoklamalarına 1 - Ocak - 952 den başlanarak 30 Ekim 952 tarihine kadar devam edilecektir. Bizzat veya bilvasıta yaptırmalarını yaptırmayanlar hakkında Askerlik Kanununun 94 maddesi gereğince 15 lira para cezasiyle tecziye edilecekleri ilân olunur. 2—2

Çorum Bahçeli Evler Yapı Kooperatifinden

Bahçeli Evler Kooperatifinin kanalizasyonu için malzemesi kooperatifçe verilmek şartiyle pazarlıkla 35 ve 25 lik büz yaptırılacaktır. Bu işi yapmak isteyenlerin 14.2.952 Perşembe günü saat 15 de Kooperatife muracaatları ilân olunur.

ZAYİ DİPLOMA

939 940 Ders yılında İskilip Orta Okulu son sınıfından aldığım diplomamı kaybettim. Yenisini alacağımdan eskisinin hükmü yoktur.

Çorumun Ulukavak mahallesinden
226459 Hayri oğlu Hayrettin Ölçek

ZAYİ MÜHÜR

Tatbikli isim mührümü kaybettim. Yenisini alacağımdan eskisinin hükmü yoktur

Hacıpaşa Kö. İhtiyar Kurulu üyesinden
Aziz Özdemir 226419

ZAYİ MÜHÜR

Tatbikli isim mührümü kaybettim. Yenisini alacağımdan eskisinin hükmü yoktur.

Şekerbey Kö. İhtiyar Kurulu üyesinden
Hasan Yerci 226420

ZAYİ NÜFUS CÜZDANI

İçerisinde Askeri durumum yazılı nufüs hüviyet cüzdanımı zayi ettim. Yenisini alacağımdan eskisinin hükmü yoktur.

Sungurlunun Şirin Köyünde
Kâmil o. Mustafa İnaltekin

ÇORUM İL BASIMEVİ

KURULUŞ TARİHİ : 1921
RESMİ İL GAZETESİ
İDARE YERİ
İl Basımevi

ÇORUM

YIL: 30 — No. 1631
ÇARŞAMBA
20 - Şubat - 1952
Nushası 5 Kuruştur.

Atlântik Paktıma iltihakımız hakkındaki tasarı evvelki gün B. M. Meclisinde alkışlarla kanunlaştı. Türk Milletine ve Birleşmiş Milletlere uğurlu olsun

Cumhurbaşkanımız Bayar
İNGİLİZ KRALI 6 INCI GEORGE'UN CENAZE TÖRENİNE İŞTİRÂKETTİ

İngiliz Kralı VI Georgeun cenaze merasimine iştirâk etmek üzere maiyetlerinde Adalet Bakanı Rükneddin Nasuhioğlu, Samsun Milletvekili ve Dışişleri Komisyonu Başkanı Fuad Kesin, Ankara Milletvekili Mümtaz Faik Fenik, Genel Kurmay Başkanı Orgeneral Nuri Yamut, Dışişleri Bakanlığı Umumî Kâtibi Büyük Elçi Cevat Açıkalın, Donanma Komutanı Tümamiral Rıdvan Koral, Birinci Hava Kuvvetleri Komutanı Tuğgeneral Tekin Arıburnu, Cumhurbaşkanlığı Başyaveri kurmay Yarbay Nureddin Alpkartal, Özel Kalem Müdürü Fikret Balbaz, Haberler - Yayınlar Dairesi Müdürü Şerif Arzık, ve Genel Kurmay Başkanlığı emir subayı Üsteğmen Rıfkı Ulubay bulundukları halde Cumhurbaşkanımız sayın Celâl Bayar İngiltereye gitmişler ve cenaze merasimine iştirâk eylemişlerdir.

Merasime 6 Kral, 5 Kraliçe, 3 Cumhurbaşkanı, 36 devlet heyeti iştirâk etmiş ve Cumhurbaşkanımız tabutu taşıyan top arabasının arkasında ikinci sırada diğer Devlet Başkanlariyle beraber yürümüşlerdir.

Tekel Bakanı

Tekel Bakanı Sıdkı Yırcalı Samsundan şehrimize gelmiş ve sayın Valimiz Eşref Ergut tarafından Merzifonda karşılanmıştır. Doğru İl konağına inen sayın Bakanımız öğle yemeğini yedikten sonra tedkiklerini bitirerek Yozgat yolu ile Ankaraya hareket etmişlerdir.

Valimizin
TEDKİKLERİ

Sayın Valimiz Eşref Ergut beraberlerinde Millî Eğitim ve Özel Saymanlık müdürleri de bulunduğu halde Osmancığa gitmişler ve Millî Eğitim ve Özel Saymanlık tahsilât işleri üzerinde tedkiklerini yaparak gereken direktifleri vermişler ve aynı gün şehrimize dönmüşlerdir.

Teşekkür

Erzurum deprem felâketzedeleri için toplanıp iki parti halinde gönderilen 1425 liradan dolayı Erzurum Kızılay Şubesi Başkanlığınca Erzurumlular adına yardımlarını esirgemiyen hayırsever halkımıza ve bu işte mesai sarfedenlere teşekkür edilmiştir.

Aziz Yüksel

Alaca Ziraat Muallimi sitajiyeri Aziz Yüksel Adana Sanat Enstitüsü Makine Şubesi Şefliğine tayin edilmiş ve yeni vazifesine başlamak üzere görevinden ayrılmıştır.

Danışma
BÜROSU

Gelir, esnaf ve kurumlar vergileri mükelleflerinin 1951 - 1952 yılları için verecekleri beyanname ve eklerinin noksansız olarak düzenlenmesi için Defterdarlık Gelir Müdürlüğünde bir «Danışma Bürosu» nun açılmış olduğu öğrenilmiştir.

Yaralama

15 Şubat 952 Cuma günü saat 21 de genelevde aralarında kavga çıkan Tevfik Özsolak, Celâl Yorga adındaki şahsı kovalamakta iken Özel Saymanlık dairesi yakınlarında Celâl Yorga tabancasiyle bir kaç el ateş açması üzerine kurşunlardan birisi Tevfik Özsolak'ı her zaman kollamakta olan ayakkabı boyacılığı yapan Mehmet Temizin göksüne isabet etmiştir.

Özel İdarede çalışmakta olan Tahsil Mümeyyizi İbrihim Serim'in yaptığı telefonla polis memurları yetişmiş, yaralı hastahaneye kaldırılmış ve Celâl Yorga ile Tevfik Özsolak'ın tekrar birleşmelerinden dolayı vukuu kuvvetle muhtemel ikinci bir hâdise önlenmiş ve suçlular adâlete teslim olunmuşlardır.

Bir kadın
Ölü olarak bulundu

İskilip şosesi yakınlarında ve suharkı içinde bir kadın ölü olarak bulunmuş, cesedin kime ait olduğu ve faili Savcılıkça incelenmektedir.

II Genel Meclisi
TUTANAK ÖZETİ

Seçim Dönemi: 10 — Toplantı: 2

OTURUM - 9 -

7 - OCAK - 1951 PAZARTESİ

BAŞKAN: VALİ EŞREF ERGUT

İl Genel Meclisi Dokuzucu toplantısını 7 - Ocak 952 Pazartesi günü saat 14 te Vali Eşref Ergut'un Başkanlığında 22 üye hazır oldukları halde yaptı.

Geçenki oturumun tutanağı okunduktan sonra söz alan Şevket Turpoğlu Çorum kömür satış fiyatını evvelki yıl oturumunda 11 lira iken 10 liraya indirilmemesini teklif ettiğimi geçenki oturumda söylediğim halde yanlış anlaşılması yüzünden 10 liraya düşürülmesi şeklinde yazılmasından tutanağın zeylen tashihini teklif ederek gereken tashihat yapılmak suretiyle okunan tutanağın oy birliğiyle kabulüne, Hamdi Özçekiç - Mecidözü tarafından verilen önergede bahsi geçen kömür işletmesine alınacak mühendis hakkında Başkan Validen izahat alınmak üzre geçenki oturumda bu güne tehir edilen konu üzerine Başkan tarafından maksadının ne olduğu önerge sahibinden sorularak söz alan Hamdi Özçekiç kömür ocağı mesul Müdürlüğüne getirilmesi istenilen mühendisle görüştüğünü, Özel Saymanlık Müdürü Behcet Eyyuboğlu bir kaç ay gayri mes'ul olarak çalıştıktan sonra mes'ul Müdürlük verilebileceğini, halbuki aslî vazifesini bırakarak buraya gelen bir arkadaşın muvakkat bir iş peşinde dolanmasını muvafık bulmıyarak kömür ocaklarına lüzumlu olan böyle bir elemanın bir an önce işe başlattırılması için önergede bir maede tayin ettiğini söylemesi üztrine Başkan tarafından bu verimli kömür işletmesine ehil ve enerjik bir eleman bulunmasının yerinde olacağını teknik işler ve idarî mes'uliyet bir şahis üzerinde birleşmezse işletmenin lâyıkıyle yürütülemiyeceğini, Özel Saymanlık Müdürünün bu işte söz hakkı olmadığını, tasvip bakanlığa, tâyin vilâyete ait bulunduğunu. Bu bakımdan halen muracaat eden bu arkadaşın Zonkuldak Teknisiyen okulu mezunu bulunduğunu, teknik mes'uliyet kabul edecek durumda olup olmadığını sarih adresiyle Bakanlığa yazıldığını, bir kaç güne kadar cevap gelmesi ihtimali bulunduğunu, teknik mes'uliyeti kabule yatkisi olduğu Bakanlıkca bildirildiği takdirde tâyin işinin tabiatiyle yapılacağını söyliyerek gündemde mevcut evrakın müzakeresine başlandı. Sungurlu İlcesine bağlı Yürüklü köyünde 24 köyden birleşik Bucak teşkilatı kurulmasına dair idare kurulu kararının kabulüne, Fındıklı köyünün Mecidözü İlcesinden ayrılarak Alaca İlce Merkezine bağlanmasına dair okunan İl İdare kurulu kararı ve İçişleri encümeni mutalaası üzerine Fındıklı köyünün Ortaköye irtibatı sağlanmazsa her iki İlceye de münasebeti olmadığını, Alaca - Ortaköy arasındaki yol yapılmakta olduğunu, Ortaköy İlce Merkezi olduğu takdirde Alaca'ya münasebeti bulunduğunu, bu cihet tanyün ederse Fındıklı köyünün Ortaköye bağlı olarak kalması icap ettiğini Başkan izah ederek bu köyün Ortaköyden ilişiğinin kesilerek Alaca İlcesine bağlanması oya konularak 10 muvafık oya karşı bu köyün eskisi gibi Mecidözü İlcesinin Ortaköy Bucağına bağlı olarak kalması oya konulmuş 9 muvafık oy sayılarak Başkanın da oya iştirğiyle eşit olan oylarda Başkan tarafı tercih edileceğine göre Fındıklı köyünün eskisi gibi Mecidözü İlcesinin Ortaköy Bucağına bağlı olarak kalmasının çoğunlukla kabulüne, Çatak - Akkaya köyünün bağlı bulunduğu İskilip İlcesinden ayrılarak Osmancık İlcesine bağlanmaları hakkında bu köy halkından on şahsın vaki muracaatları üzerine eskisi gibi İskilip İlcesinde kalmasının muvafık olduğuna dair İl İdare kurulu kararının 4 muhalif oya karşı çoğunlukla İçişleri encümenine, küçük Gölpınar köyünün Sungurlu İlcesine bağlı Büyük Gölpınar köyünden ayrılarak bağımsız muhtarlıkla idarelerine dair istek üzerine Nüfusunun 112 olması ve köy kanununa şümulüne girememesi sebebiyle eskisi gibi Büyük Gölpınar köyüne bağlı olarak kalmasının bir muhalif oya karşı çoğunlukla kabulüne

— Devam edecek —

Bir Kadın
Boğularak öldürüldü

Şehrimizin Gülâbibey mahallesinde oturan Saade isminde bir kadının boğulmak suretiyle öldürüldüğü zabıtaca haber alınarak vak'a mahalline gidilmiş, ölü kadının cesedi adliyeye getirilmiştir.

Faili meçhul olan bu cinayet hâdisesi üzerinde Savcılıkça yapılan tahkikatta iki şahıs şüpheli görülerek haklarında kanuni takibata geçilmiştir.

Çorum - Yozgat futbolcuları arasında yapılan maç
ÇORUM : 4 — YOZGAT : 2

17 2 952 Pazar günü Spor sever Valimizin delaletile Şehrimize 20 kişilik bir kafile ile gelen Yozgat muhteliti bizlere heyecanlı bir spor günü yaşatmıştır.

Saha : Lise
Seyirci : 3 Bin
Hakem : Mehmet

En iyi oyuncu: Mukadder, Mustafa, Lmin Necmi olmakla bütün Çorum kadrosu ile Yozgattan sağaçik.

Çorum: Nafız - Mustafa, Bergi Şükrü, Sabri, Cenap Emin, Fahri, Semavi, Muhadder, Necmi.

Oyuna takımımız başladı ilk akın sağdan avut. Misrfirler yerden ve kisa paslarla kalemizi yokluyorlar on dakika sonra takımımız acıldı. Sol içimiz fevkalede dalışları ile alkış topluyor. Bir Yozgat akınında Berginin kaleciye verdiği pası zamanında cıkmıyan kalecimizin hatasından istifade eden sağiçleri topu kaparak yerden bir şütle ilk gollerini atıyor. Yozdat 1 - Çorum 0 golle beraber oyuncularımız şahlandılar. üst, üste sıkıştırmalar Yozgat için tehlikeli oluyor. Sağ ve sol açığımız fevkalade oyun çıkarıyor. Sağ iç aksıyor. Semavi yerini yadırgıyor. Sol içimiz sahanın en iyi oyuncusu Mukadderin sağ içe aktardığı topu sağ iç 3 metreden avuta atıyor. Şanşımız yok. Beraberlik beklenirken Yozgat solaçığı pilase bir vuruşla ikinci golu çıkardı. Bunda da kaleci hatalı idi. Her iki gölde yenmezdi Halk kalecinin değiştirilmesi için takım kaptanı Şükrü ye bağırıyorlar. Şükrü kaleciyi değiştir. Devre bitmiye 10 dakika var. Mustafa ile Semavi yerdeğiştirdiler. Bastırıyoruz. Biz oynuyoruz Yozgat gol çıkarıyor. Mustafanın kaleye çekt ği top anı olarak Yozgatlı oyuncunun koluna çarpiyor kasit yok. Fakat avantayj kaideşini tatbik eden Hakem penaltı veriyor. Mustafanın çektiği sıkı şüt Yazgat ağlarında istenilen gol olmuştu. Oyuncular birbirlerinin kucaklıyor. Biraz sonra devre Yozgadın 2 - 1 galisiyetile sona eriyor.

İkinci devrede Fahri çıkmiş Semavi geçmiş sağ bekde cihat kaledede Cavit yer almış bulunuyor. Oyunun başlamasılı Yozgat nısıf sahasına yerleşiyoruz korner korner üstüne değişiklik semeresini verdi. takımımızın en isabetli hattı hareketi merkaj daki dikkatli oyuncları Semavide yerini buldu Şükrüden Semaviye ondan da Emine geçen topu açığımız kılasına yakışır bir şekilde sürdü iyi bir görüşle topu Mustafaya aktarıyor. Sıkı bir şüt. gol Yozgat 2 Çorum 2 - 10 uncu dakikada Necmi tamamladığı atağını güzel sağda yanışla topu avuta atıyor. Halk tezahürat yapıyor. galibiyet gölü arıyoruz Mustafa iki Yozgatlı oyuncuyu kıvırdı ve topu sağ alt köşeden Yozgatın ağlarına gönderdi. Çorum 3 Yozgat 2 oyuncularımız kucaklaşıyor. Bu golden sonra Yozgatlılarda bir gayret görüldü isede çabuk söndü Cenap çıktı onur girdi. Mukadder ani sırrılışta Yozgat kalesi ile karşı karşıya geldi pilase bir vuruşevut Mustafanın kaleye çıktığı şütü sağ Bek keşiyor Necminin önüne düşen topu Necmi vole bir vuruşla Yozgat ağlarına mühlüyor Çorum 4 Yozgat 2 Maçta bu şekilde sona eriyor. Bizlere beyecanlı bir spor günü yaşatan Valimize oandan teşekkürlerimizi sunar oyuncularımızı teprik ederiz.

Batı avrupada
şiddetli soğuklar

Londra 15 - Nafen Çok şiddetli bir kış Batı Avrupa memleketlerini sarmış bulunmaktadır. Fransada, Belçikada, İsviçrede, Avusturyada, Danimarkada Holanda da dehşetli bir kış hüküm sürmektedir.

Bilhassa Danimarkada başlayan soğuklar çok şiddetli olduğundan mektepler 15 gün müddetle tatil edilmiştir. Çarşamba günü kar ve tipi yüzünden bazı İlk Mektep talebelerinin yolda kaybolmaları üzerine bu tedbirin alınmasına lüzum hissedilmiştir. Bu çocuklardan bazıları yarı donmuş bir halde bulunmuşlar ve hastahaneye kaldırılmışlardı.

Aynı zamanda Danimarkada tramvay, otobüs ve otomobiller de işleyememektedir çünki soğuktan makineler buz bağlamakta ve donmaktadır.

Zirai Haberler

Sun'i Gübrelerin Kullanılışı

Bir çok çiftlik bahçelerinin verimini artırmak için ticarî gübreler muvafakiyetle kullanılmaktadır. Bu gübrelerin terkibi veya tatbik nisbeti mahalle, toprağa ve yetiştirilecek mahsulâta bağlıdır.

Yüzde 5 nitrojen, yüzde 10 fosforik asid, veya yüzde beş veya altı nisbetinde potas'ı havi bir gübre umumiyetle iyi neticeler verir. Kendiliğinden mümbit topraklara yalnız nitrojen veza hayvan gübresi kâfi gelmektedir. Az miktarda bakır, çinko, ve manganezi havi gübreler yalnız bu madenler bakımından zayıf topraklar için lüzumludur. ispanak, lahana, marul gibi büyük yapraklı sebzelerin daha fazla nitrojene ihtiyaçları vardır. Patates, tatlı patates, pancar, havuç ve şalgam gibi sebzelerin ise daha fazla nisbette potas,a ihtiyaçları vardır. Patates veya tatlı patates için hazırlanan sun'i gübre nitrojen ve fosforik aside ilaveten yüzde 8 veya 10 nisbetinde de potası havidir.

Sun'i gübreler umumiyetle tohum ekildikten iki, üç gün evvel veya ekildikten sonra kullanılmalıdır. En iyi usullerden biri tarlayı sürüp, gübreyi bir kova veya gübre makinesi ile yaymak ve sonra toprağı tırmıkla karıştırarak düzeltmektir.

Çiğdem Aşı

Kuşlar cıvıldaşıyor. Tatlı bir güneş serin İlkbahar sabahlarının geldiğini müjdeliyor. Artık yavaş yavaş tabiat uyanıyor. Uzun bir kışı soba başında geçiren çocuklar dururlar mı. Ellerine kazgıçlarını alıp çiçekler gibi kırlara açıldılar. Kabaran toprağa gömülmüş başlarını masumca uzatmış sarı, beyaz çiğdemleri toplayıp bir dikenli iğde çalısının dikenlerine takılan Sarı, Beyaz çiğdem çalısı etrafında toplu halde gezmek ve bu ahenge iştirâk etmek küçükler için ne sonsuz sevinçtir. Kapımız hızlı hızlı ve acemi vuruşlarla çalınırsa merak etmeyin, daha siz kapıyı açmağa yeltenirken mahalle çocuklarının hep bir ağızdan:

(Çiğdem çiğdem çiçeği.
Alaca bulaca saçağı,
Dam üstünde boyundurak,
Dura dura yorulduk.)

Tekerlemesini dinlersiniz. Yumurcaklar bu tekerlemeyi o kadar muntazam ve falsosuz okurlar ki âdeta bir müzik dersi görmüşler zannedersiniz. Fakat ne gezer. En büyüğü daha ilkokulun birinci sınıfına devam eden ondan sonrası beş altı yaşlarında bir sürü mahalle çocuğu. Çocuklardan birinin elinde bir torba vardır. Yarmadan, bulgurdan, odundan, yağdan, ne, ne verirseniz deyip hepsi (horrudak) oluktan su akar gibi içeriye dolarlar ve tekrar :

(Çiğdem Sarı, ben Sarı,
Çiğdeme konmuş bir arı,
Verenin oğlu olsun
Vermiyenin Kara kedisi ölsun.)

Diye bağırırlar. Ve vereceğiniz malzemeyi dualar ederek koltuklarına sıkıştırıp giderler. Toplanan bulgur, odun ve yağ çocuklardan birisinin evinde pişirilir. Kaşığını alan sofranın başına koşar. Bu aşa çiğdem aşı denir. O kadar tatlı olur ki herbalde Baharın taze kokusu karıştığı için olacak.

Aşın ortasına bir de çiğdem dikmek âdettir. Çocuklar için büyük bir neşe, aynı zamanda kırlarda koşarak yorulma bahasına yedikleri bulgurası Baharı müjdelediklerinin ve alınterlerinin bir mükâfatıdır.

Küçüklerin müjdeleri ile başlayan Bahar hepimize kutlu ve rahlarımız çocuklarımızınki gibi taze olsun.

C. Musaağaoğlu

Bayındırlık Md. den

22-2 952 cuma günü saat 14 de İl makamında 1-3-952 den 28 2 953 gayesine kadar il çimento mutemedi seçimi yapılacaktır.

Bu işi yapmak isteyenler belirli gün ve saatte valilik makamında bulunmaları ilan olunur.

Bu işe ait şartlaşma Bayındırlık müdürlüğünde görülebilir.

Çorum Valiliğinden

1 — Çorum Bayındırlık Müdürlüğü için satın alınacak dört kamyon 28-2 1952 Perşembe günü saat 15 de İl Daimî Komisyonunda ihale edilmek üzere kapalı zarfla eksiltmeye konulmuştur.

2 — Muhammen bedeli (59000) liradır.

3 — Muvakkat teminat (4200 liradır.

4 — Şartnamesi Çorum İli Daimî Komisyon kaleminde ve Ankara, İstanbul, Samsun, Çorum Bayındırlık Müdürlüklerinde görülebilir.

5 — İsteklilerin yukarıda yazılı teminatı yatırdıklarına dair belge ile Ticaret odası vesikasının ve ayrıca kapalı bir zarfa konmuş 11 maddelik şartnameyi okuyup kabul ettiklerine dair teklif mektuplarını mevzuata uygun şekilde diğer bir zarfa koyup ihaleden bir saat evve ine kadar İl Daimî Komisyonuna makbuz mukabilinde vermeleri veya göndermeleri ilân olunur. Postada olacak gecikmeler muteber değildir. 2—2

İçme Su inşaatı yaptırılacaktır

İLLER BANKASINDAN

1 — Çorum İline bağlı İskilip İlcesinin içme suyu şebeke inşaatı kapalı zarf usulü ile vahidi fiat esasına göre eksiltmeye konulmuştur.

2 — Bu işin ilk keşif tutarı 119,588,91 liradır. (Boru ve hnsusi aksam bedeli hariç.)

3 — Bu işin muvakkat feminatı 7,229.45 liradır.

4 — İstekliler eksiltme evrakını 15, lira bedel mukabilinde Bankamız muhasebesinden tedarik edebilirler.

5 — Eksiltmeye iştirak etmek isteyenlerin, asgari 100,000, - liralık içme su işi yaptıklarını gösterir vesaikle yeterlik belgesi almak üzere Bankamız Genel Müdürlüğüne ihale tarihinden 3 gün evveline kadar müracaat etmeleri lâzımdır.

6 — Kapalı teklif zarfları 14-3 1952 Cuma günü saat 12 ye kadar makbuz mukabilinde Bankamıza teslim edilmelidir. Postadaki gecikmeler nazarı itibare alınmaz.

7 — Teklif zarfları 14-3 1952 Cuma günü saat 15 de Ankarada Bankamız binasındaki eksiltme komisyonu huzurunda alenî olarak açılacaktır.

8 — Bankamız ehliyet vesikası verip vermemekte ve işi dilediğine vermekte serbesttir. 1-4

Verem savaş derneği Başkanlığından

Eerneğimizin Yıllık Genel Kurulu toplantısı 2 Mart 1952 Pazar günü sat 14 dd Kütüphane salonundr toplanacağından sayın üyelerin teşrifleri egemmiyet ve sayğı ile rica olunur.

Gündem:

1 — Açılış ve başkanlık divanı seçimi,

2 — Yönetim ve mürakipler kurulları raporlarının okunması,

3 — Yönetim kurulunun ibrası.

4 — 1952 Yılı bütçe tasarısının tetkik ve onanması

5 — Eilek ve istekler.

6 — Tüzük gereğince yeni dernek başkanının seçilmesi

7 — Yeni yönetim kurulu üyeleri ve mürakiplerin seçilmesi.

8 — Kapanış.

NOT: Tüzük gereğince ekseriye olsun olmasın kongre te'hir edilmeyerektir,

Taşıma İlânı

Çorum Tekel Md. den

1 — Çerikli İstasyonundan Çorum, Alaca, İskilip ve Sungurlu Tekel idarelerine gelecek ve buralardan Çerikli yolile gidecek artar eksilir tahminen 370 ton Tekel madde ve boş zuruf nakliyatı 15 - Şubat - 952 Cuma günü saat 14 de eksiltmeye konulmeşitalip zuhur etmediğinden bolayı (10) gün uzatılmıştır.

2 — Eksiltmeye iştirak etmek istiyenler şartnameyi Çorum İskilip, Alaca ve Sungurlu Tekel idarelerinde görebilirler,

3 — Eksiltme 25 - Şubat - 952 Pazartesi günü saat 14 de Çorum Tekel Müdürlüğünde teşekkül edecek komisyonda yapılacağından isteklilerin belirtilen gün ve saatte 535 lira geçiçi temiuatlarıyle birlikte komisyona baş vurmaları ilân olunur.

Toplantıya Çağrı

Çorum Kızılay Şubesinin yıllık kongresi 28 2 952 Perşembe günü saat 15 de Halkevinde yapılacaktır.

1 — Yönetim kurulu raporunun okunması

2 — Hesapların tasdiki ve yönetim kurulunun ibrası,

3 — Yönetim kurulu ve denetçilerin seçimi

4 — Dilek ve istekler.

İl Daimî Komisyonundan

1 — Mülkiyeti Özel idareye ait Figani Kaplıcasının pazarlık yapıldığı tarihten 28-2-953 tarihine kadar alınacak muayyen rüsüm üzerinden işletilmesi ve mevcut binaların kiraya verilmesi 28-2-952 Perşembe günü saat 14 de pazarlıkla talibine verilecektir.

2 — Kaplıcada mevcut binaların aylık kira muhammen bedeli 111 lira, teminat 200 Liradır.

3 — Şartname ve ücret tarifesi daimî komisyon kale ve Mecidözü Özel Saymanlık memurluğunda görüle bilir.

4 — İsteklilerin teminat makbuzlariyle belirli gün ve saatte İl daimî komisyonuna baş vurmaları ilân olunur.

Mecidözü Sulh Hukuk Yargıçlığından

Mecidözü nün Sarıhasan köyü kemrelik mevkiinde kâin ve tapunun 16 2 944 tarih ve 74 sıra numarasında kayıtlı doğusu Ömer vereseleri tarlası, batısı Çitli yolu, kuzeyi Hüseyin vereseleri tarlası, güneyi Budak oğlu İbrahim tarlaları ile mahdut 22100 metre kare yerin tahmini kıymeti iki bin liradır.

Camikebir mahallesinden Sabure aksoy, Abdullah Aksoy, Mehmet Ömer, Bekir, Gülsüm Aksoy ve Satılmış Özmen ile Sarıhasan köyünden Ahmet Uçar arasında müşterek olup satılarak şuyuun izalesine karar verilmiş olan yükarıda mevkii hudut kıymet ve evsafı sairesi yazılı bir tarlanın icra iflas kanunu hükümleri dairesinde açık artırma suretile satışı yapılacak birinci satış Gazete ilânından 20 gün sonra 6-3-1952 Perşembe günü saat 14 den 15 e kadar mahkeme kaleminde olup artırmada muhammen kıymetin yüzde 75 ini bulmadığı takdirde satış on gün daha uzatılarak 17-3-1952 Pazartesi günü aynı mahal ve saatte yapılacak ve artırana ihale edilecektir. Satış peşin olup alıcılara münasip bir mehilde verilecektir. Satışa iştirak edeceklerin yüzde 7,5 pey akçasını veya banka mektubunu ibraz ve tediye etmeleri şarttır. Bu gayri menkul üzerinde her hangi bir şekilde hak iddiasında bulunanların evrakı müsbitelerile birlikte 15 gün içinde satış memurluğuna itirazlarını bildirmeleri ve alıcıların aynı gün ve saatte hazır bulunmaları ve fazla izahat almak isteyenlerin satış memurluğuna müracaatları ilân olunur.

İLAN

Mücadele işlerinin tam bir emniyet itimat ve başarı ile yürütülmesini sağlamak maksadiyle selahiyet sahibi olmıyanların mücadele işleri hakkında tavsiye ve teklifierde bulunmaması ve aynı zamanda selahiyetli mücadele müessseseleri mücadele ve ziraat teşkilatının yazılı tasviyeleri olmadıkça ilaç satan teşekküllerce müstahsile ilaç verilmemesi hususu uygun görülmüştür.

Gereği ona göre sağlanmak üzere:

a) Mücadele teşkilatı olan yerlerde müdür ve baş teknisyenlerinin bağlı bulundukları mücadele Enstitü ve istasyonlarından,

b) Keza mücadele teşkilatı olmıyan yerlerde Ziraat Müdürlerinin bağlı bulundukları mücadele enstitü ve istasyonlarından,

c) İlce Ziraat Mualimlerile mücadele teknisyenlerinin de merbut oldukları teşkilâta göre vilâyet mücadele müdür veya baş teknisyenlerinin veya ziraat müdürlerinden alacakları teknik direktif ve selahiyet dairesinde müstahsile yazılı tavsiyede bulunmaları ilâç satışı ile iştigal eden firma ve müesseselerinde bu tavsiyelere göre ilâç satmaları,

Yukarıda belirtilen selâhiyetli teşkilâtımızın yazılı tavsiyesi olmadıkça firma, müssese ve perakende satıcıların kimseye zirai mücadelede kullanılmak üzere ilâç satışı yapmamaları 2906 sayılı kanun hükümlerine dayanılarak lüzumlu görülmüştür.

Keyfiyetin vilâyetinizce ilgililere duyurulması ve bu hususun ayrıca iliniz tarafından mahallî gazetelerle ilânı suretile yayınlanması, neticenin bildirilmesinin temini önemle rica olunur. Tarım Bakanı Y.

İmza

ZAYİ MÜHÜR

Tatbikli isim mührümü kaybettim. Yenisini alacağımdan eskisinin hükmü yoktur.

Kayı Köyü Muhtarı
226540 Hüseyin Kemik

ZAYİ MÜHÜR

Tatbikli isim mührümü kaybettim. Yenisini alacağımdan eskisinin hükmü yoktur.

Alacanın Çatalbaş köyü
İdare Kurulu üyesinden
Sadık Demirel

ZAYİ MÜHÜR

Tatbikli isim mührümü kaybettim. Yenisini alacağımdan eskisinin hükmü yoktur.

Alacanın Külah köyü İhtiyar Kurulu
üyesinden Ali Görür

KURULUŞ TARİHİ : 1921
RESMİ İL GAZETESİ
İDARE YERİ
İl Basımevi

ÇORUM

YIL: 30 — No. 1632
ÇARŞAMBA
27 Şubat - 1952
Nushası 5 Kuruştur.

İlimizde dağıtılan toprakların tapuları törenle verildi

68 Aileye Toprak verildi

İlimizde çalışmakta olan 49 numaralı toprak tevzi komisiyonu ilk defa Karaca köyde ikisi topraksız yirmi beşi az topraklı, dordü Göçmen olmak üzre 31 Aileye 9590 lira borçlanmalı 1205 dönüm ve Abilyas köyünde onyedisi topraksız, onsekizi az topraklı, ikisi göçmen olmak üzre 37 Aileye 27924 lira 30 kuruş borclanmalı 2640 dönüm toprak dagıtmıştır. Hazırlanan tapu senetlerinin sahiplerine dağıtımı için komisiyon başkanlığınca dagıtılan arazi üzerinde bir tören tertip edilmiştir.

Bu törene Sayın Valimiz Eşref Ergut başta oldukları halde daire Müdürleri, halk Karaca ve Abilyas köylüleri hazır bulunmuştur. Tören sahasına Sayın Valimizin gelmesile iki kurban kesilmiş ve tören komisiyon başkanı Ulvi Topçuoğlunun hitabesile açılmıştır.

Aziz Karaca, Abilyaslılar
Çalışkan çiftçilerimiz!

Çiftçiyi Topraklandırma Kanununun Çorum merkez ilcede başlıyan tatbikatından nasibedar olmak şerefi ilkdefa sizlere müyesser oluyor. Eskidenberi devamed gelen mülk nizalarını bertaraf eden ve mükiyet mevzuunu fennî esaslara bağlıyan bu kanun hükümleri, müsterih olabilirsiniz ki köyünüzde, son derece titizlikle ve hassasiyetle uygulanmıştır.

Mevzuat muvacehesinde zamana ve mekâna itibar göstermeden vatandaşlarımın hizmetinde bulunmaktan iftihar duyan ve onların sevincini en büyük gayret ve feragat âmili sayan komisyonumuz bugün sonsuz bir sürur içindedir.

Bundan böyle, bu benim malımdır. diyerek işliyeceğiniz toprakların tapularına ve çaplarına bir ar sonra sayın Valimizin uğurlu elleriyle kavuşacaksınız

Köyünüz şen, topraklarınız bayırlı, koluvuz kuvvetli, topraklarınız bereketli olsun.

Komisyon Başkanından sonra Abilyas köyünden Mustafa Yalçın tören alanına gelerek köylünün aşağıdaki şükran hislerinin ifadesine tercüman olmuştur.

Sayın büyüklerimiz ve kıymetli misafirlerimiz Köyümüze hoş geldiniz.

Senelerdenberi hasretliğini çektigimiz toprağa bu gün kavuştuğumuzdan dolayı bu hususdaki sevincimiz sonsuzdur.

Bunun için çoluğumuzla çocuğumuzla burada olduğu gibi evlerimizde de sevinç şenlikleri yapılmaktadır.

Bize bugünü yaşatan Cumhuriyet Hükûmetine ve onun kıymetli vazifedarlarına sonsuz sevinçlerimizle teşekkürlerimizi bildiririz.

Bundan sonra Karaca köyünden Müftüp Adıktı duygularını şu şekilde ifade etmiştir.

Aziz büyüklerimiz!

24.2.952 Pazartesi günü senelerdenberi ana davamız olan davamızı halledip Cumhuriyet Hükûmetimize ve siz büyüklerimize derin şükran ve minnetdarlığımızı arz ederiz Bugünü her sene bayram yaparak anacağız.

Hayvan davamız hükûmetimiz tarafından düşünülerek davamız olan çayırımız bizlere bağışlanmasından dolayı derin sevinçlerimizi bildiririz.

Bundan sonra Sayın Valimiz kısa ve belig bir hitabede bulunarak özümle (çalışkan kölüleriniz, şiddetli soguga rağmen sevincinizi yüzlerinizden okuyorum. Bir avuç toprağınız olmadığı halde tapu ile ailenizi geçindirecek kadar bir toprağa sahip olmanız elbetteki sizleri sevindirecektir. Boş toprak buldukça her zaman sevindireceğiz ve sevinçlerinizi artıracağız. Bu toprakler üzerinde gayretlerinizle yaptığınız istihsal de karşılıklı olarak bizi ve hepimizi sevindirecektir Gücünüz zinde, gayretiniz günden güne artıcı, mahsulünüz bol ve bereketli olsun.) diyerek sözlerini bitirdikten sonra kordelalara sarılmış tapuları birer birer okuyarak sahiplerine veriyordu. Tapu senedini sevinçle alan köylü yanında ikram edilen şekeri almayı da ihmal etmiyordu. Sayğı eğilmesile biraz geriye çekildikten sonra ilk defa tapuyu öpüyör, kırıştırmadan tabağına sokmağa çalışıyordu.

Tapuların dağıtımı biter bitmez iki davul birden vuruluyor, halay oyunu başlıyor. Sevinç ve heyecan şiddetli soğuğu tesirsiz bırakıyordu. Bir taraftan oyun devam ediyor, bir taraftan çadırlar içine alınan müsafirlerin üşümemesi için hazırlanan bisküvili çay birbir peşine ikram ediliyordu. Soğuk daha şiddetlendi ve fırtına ya çevirdi.

Köylerin de bir hayli mesafede bulunduğu göz önünde tutularak köylünün daha çok üşümemesi için gurup halinde bir fotograf çektirilerek törene son verildi.

II Genel Meclisi
TUTANAK ÖZETİ

Seçim Dönemi: 10 — Toplantı: 2

OTURUM - 9 -

7 - OCAK - 1951 PAZARTESİ

BAŞKAN: VALİ EŞREF ERGUT

— Geçen sayıdan artan —

Osmancık İlcesinde Belpınar ve Hayat yolu köylerinin eskisi gibi Fındık köyünde bağlı olarak kalmalarına dair il idare kurulu kararının oy birliğiyle kabulüne, bir muhtarlıkla idare edilen Alaca İlcesine bağlı Manışar köyünden bir mahallenin ayrı muhtarlıkla idaresi mümkün olmadığına dair İl İdare kurulu kararının oy birliğiyle kabulüne, Sungurlu İlcesinde Tekman köyünün Evci küyünden ayrılması muvafık olmadığına dair İl İdare kurulu kararının İçişleri encümenine, Dispanser yapılmak kayıt ve şartiyle mükiyeti Özel İdareye ait faytonların duaak mahallı olan arsanın veremle savaş dernegine parasız verilmesine dair yönetim kurulu Başkanı Abdurrahman Soyarslan imzalı dilekcenin Bayındırlık encümenine verilmesi çoğunlukla kabul edilerek celseye on dakika ara verildi.

İkinci celsede gündeme alınması oy birliğiyle kabul edilen Özel İdarenin hissedar olduğu bahçeli evlerde dört tip ev yerine kooperatifin olağanüstü toplantısında verdiği karar veçhile tamamının üçüncü tip olarak yapılmasına muvafakat edilip edilmiyeceğine dair Kooperatif Başkanlığının teklifi üzerine okunan Bayındırlık encümeni mutalaasını oy birliğiyle kabulüne, Bayındırlık yol işleri çavuşlarından Hasan Erdene'nin ücretine zam yapılmasına dair Bayındırlık encümeni mutalaasının bütçe encümenine Basımevinde mevcut arap harfli hurufatın lüzumlu olan yeni harfle değişik yapılmasına dair Özel Saymanlık Müdürlüğünün teklifi üzerine okunan türlü işler encümeni mutalaasının kabulüne, kısmen tahsil edildiği halde kanunî eebeplerden faydalanan Sarın ve Kadı deresi köyü ile Tepecık mahallesi mükelleflerinin vaki muracaatları üzerine türlü işler encümeni mutalaasının kabulüne, 952,953,954 yılları için Bayındırlık Müdürlüğünden hazırlanan yol çalışma proğramı hakkında okunan Bayındırlık encümeni mutalaası üzerine geçen yıl kabul edilen üç yıllık çalışma proğramiyle bu proğramı mukayese etmek ve bu hususdaki kanunî mevzuatı incelemek üzre Bayındırlık encümenine verilmesinin kabulüne karar verilerek Kemâl Kuşcalar - Sungurlu'nun bütün arkadaşlarına nakdî yardım yapılması suretiyle şiddetli debremden felâket gören Erzurumun Pasinler ve havalisi halkının derin teessürlerine Meclisimizin de iştirâk ettiğinin tel yazı ile bildirilmesi hakkındaki teklifi memnuniyetle kabul olunmuş gündemde görüşülecek bir şey olmadığından 9-1-952 Çarşamba günü saat 14 te toplanmak üzre oturuma son verilmiştir.

Valimizin
Tedkikleri

Valimiz sayın Eşref Ergut 21.2.952 Perşembe günü beraberlerinde İl Daimî Komisyon üyeleri ve Özel Saymanlık Müdürü de bulundukları halde İlimiz Dodurga kömür işletmesine giderek tedkiklerde bulunmuş ve gerekli direktifleri verdikten sonra aynı gün şehrimize dönmüşlerdir.

MAAŞ ARTIMI

Alaca Kaymakamı Ömer Erzurumluoğlu ile merkez Lâçin Bucak Müdürü Burhaneddin Evcilinin maaşlarının birer üst dereceye yükseltildikleri haber alınmıştır.

İdarecilerimizi tebrik eder, daha yüksek maaş artımlarına kavuşmalarını temenni eyleriz.

Vakıt Gazetesi

29 Şubattan başlıyarak Atatürk'ün ilk inkılâp arkadaşlarından Hüsrev Gerede'nin hatıraları,

Edebiyatı cedide üstadlarından (Eylül) muharririnin oğlu Cevval Rauf'un büyük bir romanı,

Fransız ihtilâlinden korkunç bir vak'a,

ÖLÜLER HAZİNESİ

Birbiri ardınca: İslâmiyetin kendisi — Eski İstanbuldan levhalar — Yıldız sarayında bir papas.

Hepsi kitap olarak top lanacak surette veriliyor. Okurlarımıza tavsiye ederiz.

Amerikan Terbiyecisi
Türkiyedeki Köy Egitimini Methediyor

Washington (USS) - Türkiyeden henüz dönen Amerikan Eğitim müteahassısı Dr. Kate V. wofford dün, Türkiyenin köy eğitimi sahasında attığı dev adımlarından sitayişle bahsetmiştir.

Dr. Wofford Florida Üniversitesi ilk öğretim bölümü başkanıdır. Amerika dış İşleri Bakanlığının şahıs mübadelesi programına dahil olarak Türkiyede dört aylık bir seyahat yapmıştır.

Amerikalı terbiyeci Türk Maarifinin ileri gelenleriyle konuşmuş, öğretmenlere tavsiyelerde bulunmuştur. Köy Okullarını tetkik ederek elde ettiği neticeyi bir rapor halinde Türkiye Millî Egitim Bakanlığına sunmuştur.

Dün Washingtonda kendisiyle yapılan mülâkatta Türkiye köy Eğitimi hakkında fikri sorulunca şöyle cevap vermiştir.

" Mükemmel iş başarmışlar. Türkiyedeki şimdiki okul sisteminin 30 seneden daha az bir mazisi vardır. Her köyde bir okul yapmak için büyük gayret sarfediyorlar. Daha geçen sene 507 okul yapmışlardır, Tabiî henüz önelrinde başarılacak muazzam iş var. Şimdi Türk köylerinin yarısında okul vardır Öğretmenlerin yetiştirilmesi okul binalarının yapılması ve programların tertibi büyük meselelerdir. Türkiyenin bu işleri teşkilâtlandırmada ve parasını iyi harcamada gösterdiği dirayete hayranım.

Türkleri çok sevdim. Türk dürüst, fevkalade misafirperver, nüktedan, ve çok vatanperver bir insandır. Bütün bu vasıflar bir araya gelince ne kadar fevkâlâde bir millet olduklarını takdir edersiniz. „

Dr. Wofford tetkikleri esnasında 6 Vilâyetteki 37 köyü ziyaret etmiştir

Bulgaristanda müslümanlara yapılan işkenceler

NewYork, 21 Şubat - (USIS) - Kominist Bulgaristandan 150.000 Müslüman Türkün Türkiyeye iltica etmesine sebep olan şerait, mültecilerden birinin buradaki bir arkadaşına yazdığı bir mektuptan anlatılmaktadır.

Şimdi İstanbulda çalışan bu eski çiftçi. Bulgaristanda köylülerin Hükûmetin istediği muayyen miktar hububatı verebilmek için kendi paralariyle harıçten hububat almıya mecbur kaldıklarını yoksa para ve hapis cezasına uğradıklarını anlatmaktadır.

Mültecinin hikâye ettiğine göre, Koministler her Türkten Hükûmete 5 kilo domuz yağı vermesini istemekle onların dini akideleriyle alay etmişlerdir. Dinleri domuz beslemeyi ve domuz eti yemeyi yasak ettiğinden bu domuz yağını bulmak için Türkler haftalarca etrafı araştırmışlardır. Veremiyenler 6 hafta kömür madenlerinde çalıştırılıyordu,

Tekrar Türkiyeye yerleşen diğer mülteciler gibi kendi de parasını, malını mülkünü ve kıymetli eşyalarını, Komünist makamları tarafından hiçbir tazminat ümidi olmaksızın bırakmıya mecbur kalmıştır.

Komünist idareciler halkın bahçesindeki meyvalara bile el uzatmışlardır İnsan çocuklarına yedirmek için bir karpuz veya bir salkım üzüm bile koparamaz. Halkın bütün yapabildiği sadece toprağı işlemek, mahsulü kaldırmak ve sonra uzaktan seyrine bakmaktır. Harman zamanı gelince mahsul toplanırken başında bulunacak bekçiyi göndersin diye herkes Hükûmete müracaat eder. Sonra da herşeyi kooperatiflere götürüp verir.

Bu mültecinin komünist olmıyan memleketlerdeki komünistler hakkında bir teklifi var. "Komünizm rejimi altında ne harikulade bir hayat süreceklerini görmeleri için onları Bulgaristana göndermek lâzım „ diyor.

Ölüm

İlimiz Özel İdare eski Müdürü ve Çanakkale Özel İdare Müdürlüğünden emekli Mehmet Ali Acet tutulduğu hastalıktan kurtulamayarak evvelki gün fânî dünyaya gözlerini kapamıştır.

Merhuma Tanrıdan mağrifet ve kederli ailesi efradına baş sağlığı dileriz.

MAAŞ ARTIMI

Dodurga kömür ocağı işletmesi sorumlu saymanı Şükrü Oral'ın maaşının bir üst dereceye yükseltildiği memnunlukla öğrenilmiştir. Genç saymanımızı tebrik eder, daha üstün maaş artımlarına erişmesini candan temenni eyleriz.

Ziraî Haberler

Tohumluk

Ziraatte yeni bir mahsulun meydana getirilmesi için ekilen veya dikilen dane, meyve, yumru, kök, soğan velhasıl bunlara benzer nebat parçalarına tohumluk adı verilir. Bu itibarla tenasulî bir suretle husule gelen dane ve meyvalar ziraatte tohum oldukları gibi yumru ve kökler (patates, pancar) ve soğanlarda tohumlukdurlar.

Herhangi bir yere göre iyi tohum seçilmesinin ve tohumları elde etmek için takip olunan usul nevilerinin o tohumdan yetişecek olan nebatların ve dolayısıyle hasılatın iyi veya fena olmasına ehemmiyetli nisbette tesiri vardır. Arzuya uygun tohumluğun elde edilmesi için yapılacak masraflar elde edilecek hasılat fazlasiyle koruna bileceğinden çiftçi tohumunun temizlenmesine son derece dikkat etmelidir. Çünkü hasılatın coğalmasında en mühi mâmil iyi ve temiz bir tohumluktur.

TOHUMLUKLARDA ARANILACAK İYİLİK VE KÖTÜEÜKLER

1 — Büyük ağır ve tamamiyle büyümesini bitirmiş nebatın tohumu olmalıdır.

2 — Zararlı nebat tohumlarından, hastalık sporlarından, diğer yapancı maddelerden âri bulunmalıdır.

3 — İyi bir çimlenme ve sürme kuvvetine malik olmalıdır. Şimdi bunları ayrı ayrı tetkik edelim:

a - Tohumun büyüklüğü: büyük, ağır dolğun daneler tohumluk için en iyidir. Çünki bunların küçük hafif ve iyi gelişmemiş tohumluklara nazaran aşağıdaki iyilikleri vardır.

1 — Büyük ve dinc olarak yetişmiş bir rüşeymi havidir.

2 — Fazla besleyici maddeleri bulunduğundan ruşeymin daha fazla kökleşmesini mucib olur.

3 — Ta başlangıcdan itibaren nebatların cabuk ve dinç olarak yetişmesini kolaylaştırdığından soğuk, kurak hastalık ve böcekler gibi bütün kendisine zarar vereceklere karşı durur.

4 — Daha az tohum gider. Çünki büyük ve ağır olmalarından hem iyi intaş ederler hemde iyi kardeşlenirler.

b - Tam ye iyi gelişmiş nebatlardan alinacak danelerin tohumluğa alınmasının şu iyilikleri vardır.

1 — Bunlar fazla ağırdırlar,

2 — İyi kemale geldiklerine delildir.

Yukarıda verilen kısa izahtan anlaşılacağı vechiyle iyi gelişmiş, dolgun, büyük ve ağır danelerin tohumlukta kullanılması menfaatıuız iktizasındandır. Yalnız burada mühim bir noktayı hatırlatmak isterimki bu büyük ve ağır tohumları taşıyan başaklar ve bütün tohum mahfezaları tamamiyle dolgune olmalı ve aralarında boş yerler bulunmamalıdır. Mesalâ güzel görünen bir buğday başağında, pir fasulya meyvesinde bütün dane yerleri dolu olmayarak boş kalmış, seyrek tutmuş bulunursa böyle bir tohumluk iri de olsa makbul değildir. Çünkü böyle tam teşekkül etmeyerek boş yerleri kalan başaklardaki daneler büyük olurlar ve kalbur makinaları yahut diğer temizleme vasıtaları ile temizlendiği zaman bu büyük daneler ayrılarak satılmak üzere Pazara gönderilirler. Halbuki bunlar tohumluk olarak kullanıldıkları zaman başak ve diğer tohum mahfazalarındaki boşkuları ve bütün vasıflarını irsen intikal ettireceklerinden büyük ve ağır oldukları halde tohumluk bakımından iyi değildirler. O halde iyi bir tohumluğun başak veya mahfazalarındaki vasıflarının da esaslıca bilinmesi ve başak veya mahfazalarda hiç bir boşluk bulunmaması lazımdır. Bu düşünceden ötürü çiftçi tohumluğunu kendisi yetiştirmeli veyahut mecbur kalırsa pek tanınmış doğru bir tohumcudan almalıdır.

c - Tohumun temizliği: Tohumlar ekseriyetle temiz olmazlar içerlerinde başka başka maddeler karışık bir halde bulunurlarki bunlar asıl tohumları pislerler. Tohumları bozan bu maddeler aşağıya yalılmıştır.

1 — Ufak taş, kum, kireç, toz gibi madeni maddeler.

2 — Tohum kırıkları, kavuz, saman parcaları gibi organik olanlar.

3 — İntaş edebilecek zararlı bitki tohumları.

4 — Bir çok mantari hastalıkları doğuracak olan sporlar

5 — Zarar verici haşerelerin yumurta ve kurtları.

İşte bunlarla karışık olon tohumlar temiz olmazlar. Tohumların temiz olmamalarının zararları ise pek çoktur. Bu zararlar kısaca şunlardır.

1 — Tohumluk satın alınacağı zaman tamamen kiymetsiz olan bu gibi maddelere de para verilmiş olur.

2 — Torumların içindeki intaş edebilecek zararlı nebat tohumlarından hasıl olacak muzır nebatlar hem tarlada yer kaplar hemde tarlanın besleyici maddelerinden istifade ederek asıl nebatlarımızin yetişip büyümelerine ve gelişmelerine engel olurlar. Bundan başka bunlar arsız olduklarından daha çabuk büyüyerek nebatlarımızın güneşlenmesine mani olacaklarından ölümlerine sebeb olurlar.

3 — Mantari hastalıklar ve haşerelerin tesiriyle nebatlar tamamiyle büyüyemiyerek cılız kalırlar veya ölürler.

Netice: tohumluğun içinde yabancı maddeler ne kadar az olursa muzur nebatlar haşereler ve hastalık yapacak âmiller bulunmazsa tohumlarda o kadar iyidir.

Hasılatın çoğalmasına şimdiye kadar anlatılan malumatın büyük tesirleri olmakla beraber seçilen tohumluğun muhite uygun olup olmamasının, asıl ve saf bir nevi olup olmadığının, iyi bir menşee sahip olup olmadığının da hasılatın artmasın da tesirleri çok büyüktür.

Devamı var

Kore Destanı

Cihanda dalgalı bayrağın ünü,
Aliyülaslanın Haydarın hani;
Zafer Çanakkale bir de İnönü,
Şimdi yine dağılıyor ünümüz.

Gitsek intikama iller kınar mı,
Yürek yanmış içme ile kanar mı;
Türk askeri harpten geri döner mi,
Toprak ile yuğrulmuştur kanımız.

Dayan Mehmetçiğim sürgüne dayan,
Çalış gece gündüz gafletten uyan;
Kore çemberinde vay anam diyen,
Susuzluktan sıkıntılı canımız.

Üstümüzden top mermisi geçiyor,
Şehitler kanını orda saçıyor;
Süngü gören komünistler kaçıyor,
Dayan kardeş hakdır bizim dinimiz.

Savaş bizim ekmeğimiz aşımız,
İkiyüz binine beşyüz kişimiz;
Topunuza karşı durdu taşımız,
Çekil kâfir doğru bizim yolumuz.

Hiç bir kimse karşımıza çıkmadı,
Zannetme ki Türk yatıyor kalkmadı;
Celâl Dora madalyası takmadı,
Onun için sıkıntıda canımız.

Peygamberden miras bizlere sünnet,
Etmez Tahsin Beyim düşmana minnet;
Kâfire Cehennemi mü'mine Cennet,
Allah bizim ile bitmez sonumuz.

Kadir mevlâm muzaffer et ordumu,
Kimse bilmez yürekteki derdimi;
Bırakmayak elden gelen yardımı,
Özüm Türktür kayıp olmaz şanımız.

Bir az Şehit verdik körpe kuzulu,
Hep alnında İsmi Âzam yazılı;
Yardı çemberini bozdu kızılı,
Kore dağlarında kaldı ünümüz.

Bolşevik değiliz puta tapmayız,
Ruslar gibi ırzı ıyal'e katmayız;
Çinler gibi ağzı üstü yatmayız,
Kurşun yersek tam kıble'dir yönümüz.

Moskof derler tâ evvelden kör müdür,
Kendini bilmez ki Allah var mıdır;
Sor düşmandan Türk darbesi zor mudur,
Tarihlere yazılmıştır şanımız.

Halil İbrahim bu dâvayı sürelim,
Birleşmiş Milletler harbe girelim;
Sovyetlerden bir intikam alalım,
Anın için geçmez oldu günümüz.

HAFTALIK TARIM TAKVİMİ

28-2-952 den 6-3-952 gününe kadar

Tarlana koş : Güzün ekilmiş tarlalarına bak: Bu gibi tarlalarında toprak kaymak tutmuşsa bu kaymagı kır. Kardeşşlenme zayıfsa tırmıklama veya üzerinden sürü gecirmekle kardeşlenmeyi coğit.

Meyva bahçene koş : yeni dikeceğin fidanların yerlerini hazırla actığın emenlere bir hafta üzerinden geçmeden fidan dikme eskiden dikilmiş fidanlarının diplerini güprele ve belle

Bağına koş : Güzden budanmamış asmalarını buda. Asmalarının köklerindeki kabukları kazi.

Ahırına koş : Gübreleri dısarı çıkar. Doğumu yakın kısrakları ağır işlere sokma doğurmuş ineklere pancar havuc gibi yemler ver. Satmak üzere besiye koyduğun ineklere kırma ve yarma başlaması ver, çift hayvanlarını kuvvetli yemlerle besle. Ahırını havalandır.

Sebze bahçene koş : Yabani otları ayıkla bahçeni belle gübrele tahda ve hendeklerini hazırla Salata (Kıvırcık Marul) fidelerini dik. Pancartere Maydanoz Turp Marul soğan tohumlarini ekmeğe başla.

İçme Su inşaatı yaptırılacaktır

İLLER BANKASINDAN

1 — Çorum İline bağlı İskilip İlcesinin içme suyu şebeke inşaatı kapalı zarf usulü ile vahidi fiat esasına göre eksiltmeye konulmuştur.

2 — Bu işin ilk keşif tutarı 119,588,91 liradır. (Boru ve hususi aksam bedeli hariç)

3 — Bu işin muvakkat feminatı 7,229.45 liradır.

4 — İstekliler eksiltme evrakını 15, lira bedel mukabilinde Bankamız muhasebesinden tedarik edebilirler.

5 — Eksiltmeye iştirak etmek isteyenlerin, asgari 100,000, - liralık içme su işi yaptıklarını gösterir vesaikle yeterlik belgesi almak üzere Bankamız Genel Müdürlüğüne ihale tarihinden 3 gun evveline kadar müracaat etmeleri lâzımdır.

6 — Kapalı teklif zarfları 14-3 1952 Cuma günü saat 12 ye kadar makbuz mukabilinde Bankamıza teslim edilmelidir. Postadaki gecikmeler nazarı itibare alınmaz.

7 — Teklif zarfları 14-3 1952 Cuma günü saat 15 de Ankarada Bankamız binasındaki eksiltme komisyonu huzurunda alenî olarak açılacaktır.

8 — Bankamız ehliyet vesikası verip vermemekte ve işi dilediğine vermekte serbesttir. 2 4

Çorum Dokumacılar Küçük Sanat Kooperatifi Yönetim Kurulu Başkanlığından :

Kooperatifimizin 1951 yılı senelik âdi genel kurul toplantısı 15 Mart 1952 Cumartesi günü saat 14 de millî kütüphane salonunda (eski halkevi salonu) yapılacaktır. Toplantı gündemi aşağıdadır. Ortaklarımızın o günde eski halkevi salonunda hazır bulunmaları rica olunur.

GÜNDEM:

1 — Yönetim Kurulu çalışma raporu, denetçiler raporu, okunması ve onaylanması,

2 — 1951 yılı hesap bilançosu ve teferrüatının incelenmesi ve onayı,

3 — 1952 yılı bütçesinin ve müstahdem kadrosunun onaylanması,

4 — Yönetim Kuruluna asıl ve yedek üye seçimi,

5 — Asıl ve yedek denetçi seçimi,

6 — Çıkmış ve çıkarılmış ortakların durumlarının tedkiki ve karar ittihazı,

7 — Dilekler ve ihtiyaçlar.

Çağrı

Kavak Yetiştirme ve Tarım Kooperatifi Başkanlığından:

Kooperatifin yıllık Genel Kurul toplantısını 22 Mart 952 Cumartesi günü saat 15 de Hükümet binasındaki salonda yapılacaktır.

Sayın ortakların toplantıda hazır bulunmaları ilân olunur.

GÜNDEM,

1 — Yıllık hesapların tetkikile yonetim kurulunun ibrası.

2 — Yönetim ve denetçiler kurulu raporlarının tedkiki

3 — 1952 Yılı bütçesinin tanzımı, 226601

4 — Yeni yönetim ve denetçiler kurulu seçimi.

Mecidözü Asliye Hukuk Mahkemesinden

Mecidözünün Camikebir mahallesinden ölü Bayındırlı Arif oğlu Gazi Korkmaz ve Mescit mahallesinden Arif kızı Nuriye Yükselen tarafından Camikebir mahallesinden Arif karısı Fatma Korkmaz ve Arif oğlu Ömer Korkmaz ve Arif kızı Fıtaet Bulut ve Ahmet Bulut ve Necmiye Yiğit aleyhine açılan tapu iptali ve tescil dâvasının yapılan yargılaması sırasında dâvalılardan Arif oğlu Ömer Korkmaz adına çıkarılan dâvetiyeye mumaileyhin adresi malum olmadığından bilâtebliğ iade edildiğinden ilânen dâvetiye tebliğ edilip muayyen günde duruşmaya gelmediği gibi kanunî vekil de göndermediğinden adı geçene gıyap kararı tebliğine ve duruşmanın 25.3.952 Salı saat 11 re bırakıldığından muayyen günde Mecidözü Asliye Hukuk Mahkemesine gelmeniz gıyap kararı yerine kaim olmak üzere ilân olunur.

ZAYİ ASKERLİK VESİKASI

Askerlik vesikamı kaybettim. Yenisini alacağımdan eskisinin hükmü yoktur.

Sungurlunun Sunguroğlu Mahallesinden
Şükrü oğlu Hakkı çiftlikli

ZAYİ NÜFUS CÜZDANI

Nüfus Cüzdanımı kaybettim. Yenisini alacağımdan eskisinin hükmü olmadığını ilân ederim.

Sungurlunun Ecvzi Paşa Mahallesinde
Mehdi oglu Emir Bağ datlı

KURULUŞ TARİHİ : 1921

YIL : 30 — Sayı : 1633
5 — Mart — 1952

İdare yeri : İl Basımevi
Nushası 5 Kuruştur.

ÇORUM

Haftanın Çarşamba günleri çıkar resmî İl gazetesidir.

ABONE, İLÂN, BASKI

1 — Yıllık abone 250 kuruştur.
2 — Tek satır itibarile ticarî raklâm ilânları 15, yitik 20, diğer ilânlar 30 kuruştur.
3 — İsteğe ve zevka uygun her nevi baskı sür'atle yapılır.

Yol vergisi bakayasile beraber kaldırıldı.

Çocuklariyle beraber öldü

İbrahim SERİM

Sayın okuyucularımı üzmeyim. Yol parasından pardon yol vergisinden bahsedeceğim. Başlangıçta tezat yapar gibi oldum. Yol parası mıdır? Yol vergisi midir?

Anası olan 27 Şubat 1329 tarihli ve 1525 sayılı Şose ve Köprüler kanunlarına bakılırsa yol parası, ek kanunlarına ve yönetmeliğine bakılırsa bazan tarik bedali, bazan yol parası, bazan yol vergisidir. Şu halde tezat ben de değil kanunlarında idi.

Her ne hal ise yol parası 1525 sayılı kanunla mükellefiyetlerimiz arasına girdi. 952 yılı Şubat ayının sonlarında 39 yaşında çocuklariyle beraber hayatı sona erdi, vergi tarihimizde görülmemiş kökten bir budamaya ve tasfiyeye tabi tutularak, tarihe mal edildi.

Evet kanunun bünyesindeki sakatlıktan mütevellit doğurduğu adâletsizlik ve hastalığın sirayeti böylece önlenebilirdi.

Yol parası veya yol vergisi (bedenî) mükellefiyet mi? yoksa, (malî) mükellefiyet mi idi? Ana kanununa bakılırsa bedenî mükellefiyet olduğunu gösterir. Fakat malûliyet iddiası ile yol parası muaflığından istifade etmek isteyen vatandaş doktordan (daimî olarak yolda çalışamaz) raporunu alsa dahi malî takati aranır ve incelenirdi. Malî takati müsaitse yalnız bedenî kifayetsizliğinden dolayı muafiktan faydalanamazdı. O halde malî mükellefiyet demek lâzım.

Şayet böyle olsaydı, omuzunda bir ipinden başka serveti bulunmıyan bir hamal, ve bir amele ile milyon sahibi erkek vatandaşın aynı mıkdarda bir para ile mükellefiyete tabi tutulmaması servet ve kazançta birçok erkek vatandaşları gerilerde bırakan kadınların da mükellefiyete girmesi lâzım gelirdi.

Muafiyetlerde beş çocuklular son çocuğunun doğumu, mükellefiyete giriş ve çıkışlarda 18 yaşına basma ve 60 yaşını ikmaldeki, askerlerin celp ve terhis tarihlerinde ay ve günler aranır ve taksit ayına göre işleme tâbi tutulurdu. Bu işlem ve tedkik karşısında bir gün için koca altı aylık bir taksit hakkını kaybettiğini anlayan beş çocuklu, taksit ayının son gününde askerden terhis edilen bir asker daha evine, ocağına kavuşmadan yol mükellefiyetine girdiğini öğrenir, içinden gelen acı hislerle dönerdi.

Hangı taraftan tedkik edilirse edilsin yol vergisi, vergi kanunlarında aranılan ilmî vasıf ve şartlardan hiç birisini taşımayan ve sayın Cumhurbaşkanımızın buyurdukları gibi (Kurûnu vustadan kalma baş vergisi olan) yol parasının kaldırılmasındaki lüzum ve zaruretin ehemmiyetini bilhassa tahsil edilmeyen bakayasiyle beraber kaldırılmasındaki manada bulmak ve hukuk devleti olduğumuz yolundaki iddialarımızı destekleyen kanunun isabetinde bulmak lâzımdır.

İl Genel Meclisi

TUTANAK ÖZETİ

Seçim Dönemi: 10 — Toplantı: 2

OTURUM — 10 —

7 - OCAK - 1951 ÇARŞAMBA

BAŞKAN: VALİ EŞREF ERGUT

İl Genel Meclisi onuncu toplantısını 9 Ocak 952 Çarşamba günü saat 14 de Vali Eşref Ergut'un başkanlığında 22 üye hazır oldukları halde yaptı.

Geçenki oturumun tutanağı oybirliğiyle kabul olunarak gündeme dahil evraktan Çorum - Merzifon yolunun iki tarafında şeritvari sıralanan Mecidözü ilcesine bağlı Büyük Düvenci ve Ahmediye arasındaki 12 köyün her bakımdan münasebeti olan Çorum İlce merkezine bağlanmalarına, Büyük Düvenci köyünde Bucak teşkiline mahal olmadığına dair İl İdare Kurulu kararının 17 muvafık oyla İçişleri Encümenine, mülkiyeti Özel İdareye ait Millî Kütüphane binası ilerisinde bulunan arsaya Basımevi, Kütüphane, Kömür işletmesi dairelerini ihtiva etmek üzere bir Özel İdare binası yapılması hakkında Özel Saymanlık Müdürlüğü teklifinin Bayındırlık Encümenine, 945 yılında tahakkuk edip beş yıllık zaman aşımı süresini doldurան vergilerin terkinine dair Türlü İşler Encümeni mutalâasının 13 muvafık oyla kabulüne, Öğrenci pansiyonu yaptırılmak üzere Belediyece gösterilen arsa hakkında Belediye Başkanlığının yazısı üzerine hangı daire adına kayitli olduğunun Tapu dairesinden öğrenilmesi için müzakeresinin sona bırakılmasına, birbuçuk yıldanberi köy okulları inşaatına ait kamyonda şoförlük yapmakta iken 6.1.952 tarihinden itibaren vazifesine son verildiğinden bahsile sebepsiz yapılan bu ayırma işinin düzeltilmesine dair İl Makamından muhavvel Tarhan köyünden Hüseyin Yıldırım imzalı dilekçenin icraata müteallik hususattan olması itibariyle Meclisçe karar ittihazına lüzum olmadığından İl Makamına takdiminin iki muhalife karşı çoğunlukla kabulüne, İskilip ilcesinden 185 yol mükelleflerine ait Özel Saymanlık Müdürlüğünden gönderilen evrak ve cetvellerin tedkik edilmek üzere Türlü İşler Encümenine tevdiine karar verilerek celseye on dakika ara verildi.

İkinci celse başkan tarafından açılarak 1950 akçalı yılı gelir ve gider kesin hesaplariyle mizan cetvelleri hakkında okunan Bütçe Encümeni mutalâası muvafık bulunmasından oy birliğiyle kabulüne karar verilmiş ve 1952 yılı gelir bütçesi hakkında Bütçe Encümeninin hazırladığı gerekçe okunmuştur.

Beş kısımdan ibaret olan 1952 akçalı yılı gelir bütçesinin bölüm ve maddeleri ayrı, ayrı ad sayımı ile oya konularak birinci kısım toplamı 865768 lira oy birliğiyle, ikinci kısım toplamı 18001 lira ve üçüncü kısım toplamı 41521 lira çoğunlukla, dördüncü kısım toplamı 4503 lira oybirliğiyle, beşinci kısım toplamı 14/5 Genel mel meclis üyeleri, muhtar ve ihtiyar kurulları seçimi için yardım maddesine bir lira eklenmek suretile altı lira oy birliğiyle ve gelir bütçesi toplamı 929799 lira ad sayımı ve oy birliğiyle kabul olundu. Kemal Erdem Osmancık'ın teklif ve umumun muvafakatiyle gider bütçesinin müzakeresi gelecek oturuma bırakıldı.

Birinci celsede konuşulması tehir edilen pansiyon binası yapılacak arsa tapu kaydinden mülkiyeti Belediye uhdesinde olduğunu Başkan söyleyerek söz alan Kemal Erdem - Osmancık'ın bu arsada pansiyon binası yapılması şehir plânına işlendiğine göre plânda değişiklik yapılmadıkça Belediyenin satamıyacağını, Bayındırlık Bakanlığından müsaade a-

Devamı var

Bir subay hemşehrimiz

Gümüş madalya aldı

Korede Birleşmiş Milletler safında dünya için çarpışan şehrimizin yetiştirdiği Kalelioğullarından Nüfus Başkâtibi Mithat Kermanın oğlu Teğmen Bedri Kerman'a gösterdiği kahramanlıklardan dolayı gümüş madalya büyük merasimle takıldığını radyo haberlerinden ve bazı gazetelerden sevinçle öğrenmiş bulunuyoruz.

Göğüslerimizi iftiharla dolduran kahraman gencimizi ve onu yetiştiren anne ve babasını yürekten kutlar, en üstün askerî madalyalara kavuşmasını bekler ve sağlıkla yurdumuza dönmesini de Ulu Tanrıdan yalvarırız.

Tohumluk

Dağıtımı

5254 sayılı kanuna göre muhtaç çiftçilere dağıtılmak üzere 200 ton buğday, 150 ton arpa tahsis edilmiştir.

Bu tahsisten buğdayın tamamı ve arpanın 100 tonu Sungurlu ilcesine, arpanın 50 tonu merkez ilceye tohumluk ihtiyaç komisyonunca tertiplenmiştir.

Ayrıca Alaca ilcesi için 205 ton buğday ve 30 ton arpanın tahsisi Tarım Bakanlığından istenilmiştir.

Bu tohumlukların tamamen banka kredisini kaybetmiş olan çiftçi vatandaşlara tahsis edileceği öğrenilmiştir.

Maaş artımı

Toprak ve İskân Müdürü Şazi Bilgin ile memurlarından Şefik Kısakürek'in maaşları birer derece artırıldığı öğrenilmiştir.

Genç ve çalışkan müdür ve memurumuzu tebrik eder, daha üstün terfilere kavuşmalarını yürekten dileriz.

Ünalan Köyü

Alaca ilcesinin Kızıllı köyüne bağlı Domalan mahallesinin (Ünalan) adıyle bağımsız köy haline getirilmesine dair İl Genel Meclisi kararı İçişleri Bakanlığınca onanmış ve alâkadarlara duyurulmuştur.

Sigorta Acenteliği açıldı

Yangın, nakliyat, kaza ve hayat sigorta işlerini yapmak üzere Doğan Sigorta Şirketi şehrimizde de bir acenta açmış ve Acentalığa gençlerimizden Ahmet Sönmez'i tâyin etmiştir.

Çorum Verem Savaş Derreği Genel Kurul toplantısı

Şehrimiz Verem Savaş Derneği yıllık toplantısını 2 Mart 1952 Pazar günü hükûmet salonunda yapmıştır. İdare Kurulu Başkanı Dr. Abdurrahman Soyarslan'ın kısa bir söyleviyle oturum açılmış, geçici başkanlığa Sağlık ve Sosyal Yardım Müdürü Dr. Fahri Özdemir, geçici başkan vekilliğine Avukat Abdullah Ercan, kâtipliklere Hamit Duran ve Hüseyin Duru seçilerek gündemin müzakeresine geçilmiştir.

951 yılının gelir ve gideri 54126 lira 58 kuruş olarak kabul ve İdare Kurulunun ibrası onandıktan sonra 952 bütçesi de 33122 lira olarak kararlaştırıldı.

Bundan sonra tüzük gereğince İdare Kurulu Başkanlığına alkışlarla Dr. Abdurrahman Soyarslan ve üyeliklere Dr Operatör Necat Sagun, tüccardan Cavit Müezzinoğlu, Dr. Ali Rıza Özden, tüccardan Yaşar Ceritoğlu, tüccardan Yusuf Circi, Avukat Şevket Turpoğlu ve murakıplığe de İsmail Şevki Bozdoğan ile Mehmet Aktan seçilmiş ve yeni yılda da başarılar dileğiyle oturuma son verilmiştir.

Tarım Bakanlığından İlimize

Damızlık Boga Yardımı Yapıldı

1 — İlimiz Sığır neslinin islahını te'min maksadı ile 946 yılında Çorum, İskilip ve Alaca İlcelerinde teşekkül eden köy birlikleri tarafından üç tane boğa bakım durağı tesis edilmiş yine bu birlikler marifetiyle iş, süt ve et verimi bakımından üstün vasıflı olan Doğuanadolu kırmızısı sığır ırkından iyi vasıflı boğalar getirilerek altı yıldır birliğe dahil bulunan bir kısım köylere dağıtılmıştır.

Kış aylarında bakım duraklarında nezaret altında baktırılmakta ve ilkbaharda köylere dağıtılmakta olan damızlık boğalardan yaşlılık ve diğer sebeplerle damızlık evsafını kaybetmiş olan 35 boğa satılmıştır.

Çorum, İskilip ve Alaca boğa bakım duraklarının eksilen damızlık boğa kadrolarını temamlamak üzere bu sene Tarım Bakanlığı tarafından parasız olarak İlimize İlkbaharda 27 ve sonbaharda da 33 baş olmak üzere 60 baş genç boğa gönderileceği memnuniyetle haber alınmıştır.

Bu yardım sayesinde şimdiye kadar boğa verilmemiş olan bir kısım köylerimizde birer damızlık boğaya sahip olmaları imkânı sağlanmış bulunmaktadır.

Kardeşini öldürdü

Şehrimizin tanınmış â ilelerinden Kadıoğulları diye anılan Hacı Mustafanın küçük oğlu Mehmet Berker büyük kardeşi Ahmet (Âmir) Berkeri yaralamak suretiyle öldürmüştür.

Hâdise şöyle olmuştur: Maktül Ahmet bekâr, Mehmet evlidir. Bekâr olan Ahmet Berker bir iş tutmamakla beraber havaî gezmektedir ve bu yüzden âilesinden para çekmektedir. Buna içlenen ve zaman zaman uslanması ve çalışması için nasihat ve tavsiyelerde bulunan küçük kardeşi Mehmet Berkere de içerlemektedir.

Küçüğünün kendisine nasihat ve tavsiyelerde bulunmasını içinde büyüten Âmir oğlu eve gelerek kardeşini arıyor, annesine şimdi onu bulup öldüreceğim diye evden fırlıyor. Bu gidişle kahvede oturan Mehmedi dışarıya çağırıyor. Dışarıda karşılaşmada Mehmet elini daha çabuk tutarak Ahmedi cep bıçağı ile iki yerinden yaralıyor. Aldığı yaradan birisi kalbe isabet etmiş olmasından Ahmet ölmüştür.

Meşhut Suçlar kanunu çerçevesi dahilinde şehrimiz Ağırceza Mahkemesinde yapılan duruşmada kaatil Mehmet Berker'e 6 sene 40 gün ceza verilmiştir.

Cinayet

Merkez İlceye bağlı Tatar köyünden Satılmış Taşdelen aynı köyden Abdullah Bileni aralarında çıkan ve evlerine giden yol ihtilâfından dolayı vurmuş ve maktül aldığı kurşun yarasından ölmüştür.

Satılmış Taşdelen yakalanarak C. Savcılığına teslim edilmiş ve hakkında takibata geçilmiştir.

Philips Radyoları

Dunlop Oto. Lastikleri

Tınal Kömür Sobaları

Ve

Hırdavat, Elektrik Su, inşaat malzemesi satış mağazamız zengin çeşit ucuz ve pazarlıksız fiatla sayın müşterilerimize açılmıştır.

Ankara Caddesi
No. 19 - 23
Yusuf Circi

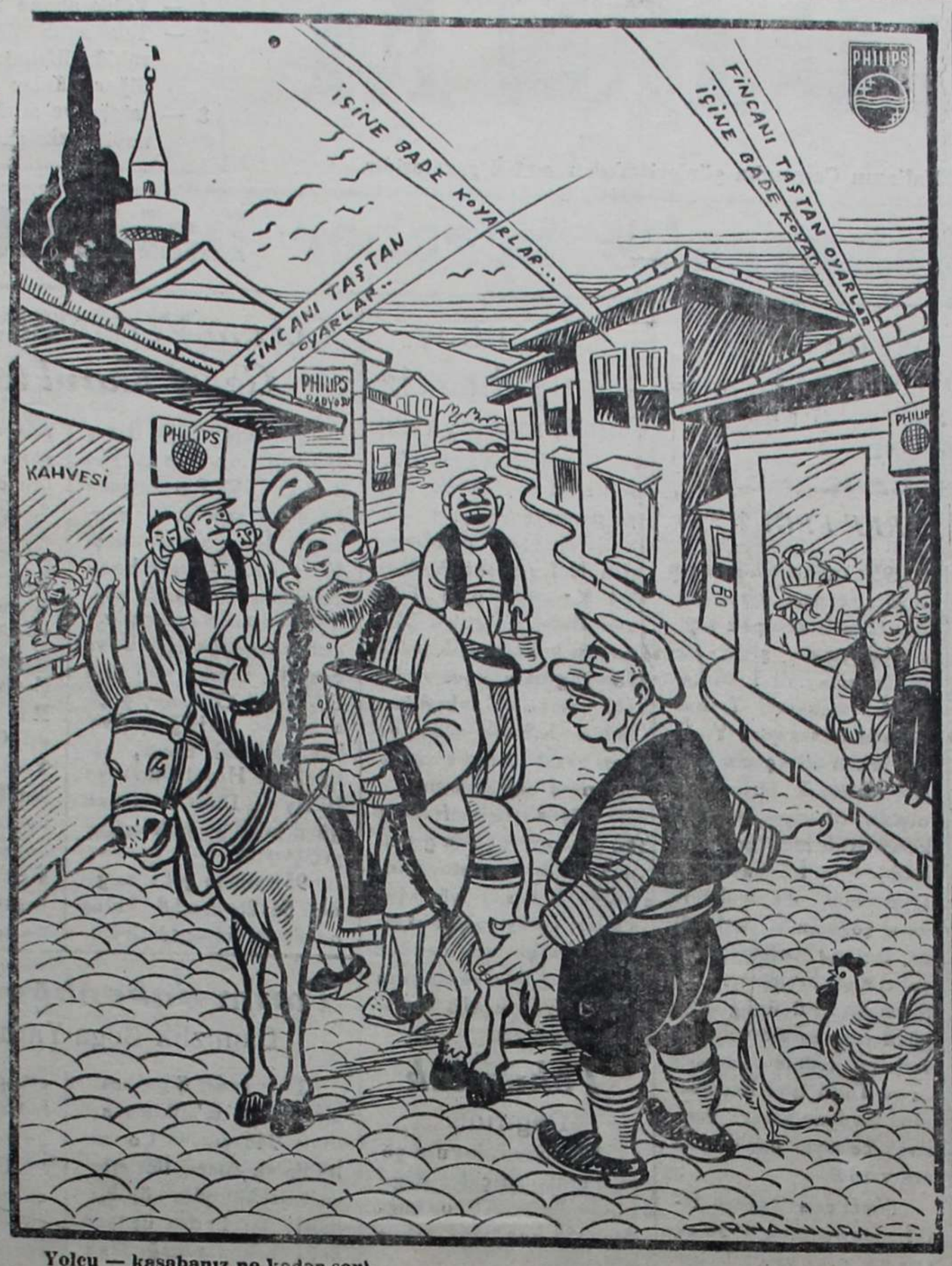

Yolcu — kasabanız ne kadar şenl.
— Tabii ağam; bütün kahvelerde, evlerde herkes PHILIPS radyosunu dinliyorlar da ondan!..

T. C.
Ziraat Bankası

Vâdeli, vâdesiz Tasarruf hesapları için Bu yıl 650.000 liralık bir ikramiye plânı Hazırlanmıştır. Bu plânda 10 çekilişte

14 Ev

AYRICA,

10.000, 1.000 ve **500** liralık ikramiyeler, Traktör ve Ziraat âletleri vardır.

Çekilişlere iştirâk şartlarını Banka Şube ve Ajanslarından öğrenmekte acele ediniz.

Keçiborlu bağ kükürdü satışları

BAĞCILARIMIZIN ISRARLA ARADIĞI

Keçiborlu kükürtlerinin

Türkiye umumî satıcılığını

Türkiye Ziraî Donatım Kurumu

ALMIŞTIR

Bu yil Ziraî Donatımın bütün memlekete yayılmış olan 136 teşkilinde

İstediğiniz zamanda İstediğiniz kadar

KÜKÜRT

EMRİNİZE HAZIRDIR

İLAN

1952 Yılında Özel İdarelerce alınacak taşıt araçları Rusum miktarile taksit ayları İl Genel Meclisince aşağıdaki şekilde kabul olunmuştur. İlân olunur.

Taşıt aracının Nev'i	Senelik rusum miktarı Lira	Kuruş
Tenezzüh, Jip (Taksi)	20	
Kaptı kaçtı	50	
Otobüs ve Kamyon	60	
Moto sıklet	5	

Kamyon ve otobüslerin 3 tondan fazlası için beher ton başına on lira ilave olunur.

Taksit ayları: Mayıs ve Ekim 1952 aylarıdır.

Çorum Gençlik Kulübü Başkanlığından

Kulübümüzün 1952 yılı Genel kurul toplantısı 12 3 952 Çarşamba günü saat 19,30 da Kulüp lokalinde mutad gündem gereğince yapılacağından sayın üyelerin teşrifleri rica olunur.

Kızılay Derneği Çorum Başkanlığından

Kızılay Derneğinin senelik kongresi ekseriyet bulunamadığından Martın 8 inci Cumartesi günü saat 14 de Millî Kütüphane salonunda yapılacağı ilân olunur.

Askerlik Şubesi Bşk. dan

Vatandaşların Şubeye her türlü muracaatları aşağıda belirli gün ve saatler arasında kabul olunacağından sair gün ve saatler haricinde muracaat kabul edilmiyeceği ilân olunur.

GÜNLER	MURACAAT SAATLERİ
Pazartesi	8 30 dan 12 ye kadar
Salı	8 30 dan 12 ye kadar
Çarşamba	8 30 dan 12 ye kadar
Perşembe	8 30 dan 12 ye kadar
Cuma	8 30 dan 12 ye kadar

Verem Hastanesi Başhekimliğinden

Müessesemizin 200 lira aylık ücretli Teknisyenliği ihdâl etmiştir. Buhar ve elektrikle işleyen cihazlardan anlayanların belge veya evrakı müsbiteleriyle birlikte İl Makamına müracaat etmeleri ilân olunur.

ZAYİ KUMBARA CÜZDANI

Çorum Ziraat Bankasından aldığım 821 numaralı kumbaralı vadesiz tasarruf cüzdanımı yitirdim. Yenisini alacağımdan eskisinin hükmü yoktur.

Çepni Mahallesinden Kemal Işık

ZAYİ TASDİKNAME

Çorum Ortaokulunun birinci sınıfından aldığım 3.3.939 tarih ve 516 numaralı tasdiknameni yitirdim. Yenisini alacağımdan eskisinin hükmü yoktur.

Evci Yeniköyden Hüseyin oğlu
226629 Ahmet Anar

İçme Su inşaatı yaptırılacaktır
İLLER BANKASINDAN

1 — Çorum İline bağlı İskilip İlcesinin içme suyu şebeke inşaatı kapalı zarf usulü ile vahidi fiat esasına göre eksiltmeye konulmuştur.

2 — Bu işin ilk keşif tutarı 119,588,91 liradır. (Boru ve hususi aksam bedeli hariç)

3 — Bu işin muvakkat feminatı 7,229.45 liradır.

4 — İstekliler eksiltme evrakını 15, lira bedel mukabilinde Bankamız muhasebesinden tedarik edebilirler.

5 — Eksiltmeye iştirak etmek isteyenlerin, asgari 100,000, - liralık içme su işi yaptıklarını gösterir vesaikle yeterlik belgesi almak üzere Bankamız Genel Müdürlüğüne ihale tarihinden 3 gün evveline kadar müracaat etmeleri lâzımdır.

6 — Kapalı teklif zarfları 14-3 1952 Cuma günü saat 12 ye kadar makbuz mukabilinde Bankamıza teslim edilmelidir. Postadaki gecikmeler nazarı itibare alınmaz.

7 — Teklif zarfları 14 3 1952 Cuma günü saat 15 de Ankarada Bankamız binasındaki eksiltme komisyonu huzurunda alenî olarak açılacaktır.

8 — Bankamız ehliyet vesikası verip vermemekte ve işi dilediğine vermekte serbesttir. 3 4

Çorum Belediye Bşk. dan

İki yıl zarfında, mezbahadan istihsal olunacağı tahmin edilen 600 — 800 bin kilo civarındaki etlerin kasap dükkânlarına motörlü vasıta ile nakil ve tevzii işi açık eksiltmeye konulmuştur.

Beher kilosunun nakliyesi için kabul edilen muhammen bedel 2 kuruştur.

Buna ait hususî şartnamesi istiyenler her gün mesai saatleri içinde yazı işleri kaleminde görebileceklerdir.

Eksiltme 20 Mart 1952 Perşembe günü saat 15 de Belediye dairesinde Daimî Komisyon huzuriyle icra edilecektir.

Taliplerin, 1200 liralık yüzde 7.5 geçici teminat makbuzu ile birlikte belirli gün ve saatte komisyonda hazır bulunmaları ilân olunur.

Ekonomi ve Ticaret Bakanlığı İçticaret Genel Md. den

Türkiye'de yangın, nakliyat, kaza ve hayat sigorta işleri ile iştigal etmek üzere kanunî hükümler dairesinde tescil ve ilân edilmiş olan Doğan Sigorta Anonim Şirketi bu kerre muracaatla Çorum Acenteliğine Şirket hesabına yangın, nakliyat, kaza ve hayat sigorta işleri ile meşgul olmak ve bu işlerden doğacak dâvalarda bütün mahkemelerde dâvacı, dâvalı ve üçüncü şahıs sıfatiyle hazır bulunmak üzere Sâdettin Sönmezi tâyin eylediğini bildirmiştir.

Keyfiyet Sigorta Şirketlerinin teftiş ve mürakabesine dair 1149 sayılı kanun hükümlerine uygun bulunmakla ilân olunur.

İLÂN

Çorum Merkez İlcesine bağlı Çomk köyü Muhtar ve İhtiyar Kurulu asıl ve yedek üyelerinin vukuu istifalarına binaen bu köyde 23 Mart 952 Pazar günü yapılacak muhtar ve ihtiyar kurulu seçimleri sebebiyle kurulacak Sandık Kurulu üyeliklerine katılacak siyasî partiler üyelikleri için, siyasî partiler isimleri arasında 8 Mart 952 Cumartesi günü saat 10 da Çorum Adâlet dairesi Asliyeceza Mahkemesi salonunda alenî kur'a çekileceği 5672 sayılı kanun hükümlerine göre keyfiyet ilân olunur.

Çorum Merkez İlce
Seçim Kurulu Başkanı
Kâmil Ergin

Alaca Asliye Hukuk Yargıçlığından

Günhan mahallesinden Menşure Dalan'ın kocası Hacı aleyhine açtığı boşanma dâvasının görülmesi sırasında, dâvalıya ilânen yapılan tebliğata rağmen duruşmaya gelmemiş olduğundan dâvalıya yine ilânen gıyap kararı yazılmasına ve duruşmanın 24.4.952 saat 10 a bırakılmasına karar verilmiş olduğundan, dâvalının yevmü mezkûrda duruşmaya gelmediği veya bir vekil göndermediği takdirde bir daha mahkemeye kabul edilmiyeceği ve duruşmanın gıyabında yürütüleceği ilân olunur.

KURULUŞ TARİHİ : 1921
YIL : 30 — Sayı : 1634
12 — Mart — 1952
İdare yeri : İl Basımevi
Nushası 5 Kuruştur.

ÇORUM

Haftanın Çarşamba günleri çıkar resmî İl gazetesidir.

ABONE, İLÂN, BASKI
1 — Yıllık abone 250 kuruştur.
2 — Tek satır itibarile ticarî raklâm ilânları 15, yitik 20, diğer ilânlar 30 kuruştur.
3 — İsteğe ve zevka uygun her nevi baskı sür'atle yapılır.

İl Genel Meclisi
TUTANAK ÖZETİ

Seçim Dönemi: 10 Toplantı: 2

OTURUM —10—

7 - OCAK - 1951 ÇARŞAMBA

BAŞKAN: VALİ EŞREF ERGUT

— Geçen sayıdan artan — lınması lâzım geldiğini pansiyon binasının 150 bin lira ve daha fazlasına yapılacağı tahmin edildiğine göre Özel İdare bütçesinden bu mikdar paranın ayrılmasına ve bu binanın yapılmasına imkân görülemediğinden Millî Eğitim Bakanlığı nezdinde temenside bulunmak üzere mazbata yapılmasını ve Belediyeye verilecek cevabın İl Makamı ve Daimî Komisyon tarafından verilmesini teklif etmesi üzerine ayrı, ayrı oya konularak temenni mazbatasının Millî Eğitim Bakanlığına gönderilmesi, gelecek cevaba göre Belediye Başkanlığına İl Daimî Komisyonunca cevap verilmesi oy birliğile kabul olundu.

Gündem dışında müteahhit Eşref Mergen'in sinema ve otel yapmak üzre istediği arsa hakkında Bayındırlık Encümeninin hazırladığı mutalâanın bu arsa ile ilgili iki istek daha bulunmasından birleşik bir halde müzakeresi yapılmak üzere gelecek oturuma bırakılması, gündeme alınması kabul edilen Sungurlu ilçesine bağlı Karamürsel köyünün bu ilçeden ayrılarak Çankırı ilinin Kızılırmak bucağına bağlanmasına dair İl İdare Kurulu kararı üzerine okunan İçişleri Encümeni mutalâasında kanaat verici malumat olmadığı için noksanları tamamlanmak üzere evrakın İl Makamına verilmesinin çoğunlukla kabulü, Laçin Bucağına bağlı Gökgözler köyünün Yavu köyünden ayrılarak bağımsız muhtarlıkla idaresine dair İçişleri Encümeni mutalâasının oybirliğiyle kabulü kararlaştırılarak gündemde görüşülecek birşey olmadığından 11.1.952 Cuma günü saat 14 de toplanmak ve gelen evrak ile 1952 gider bütçeleri üzerinde müzakere yapılmak üzere oturuma son verildi.

OTURUM - 11

İl Genel Meclisi on birinci toplantısını 11 - Ocak - 952 Cuma günü saat 14 te Vali Eşref Ergut'un Başkanlığında 22 üye hazır oldukları halde yaptı.

Geçenki oturumun tutanağı okunduktan sonra söz alan Kemal Kuşçalar - Sungurlu bu tutanakla ilgili Karamürsel ihtiyar kurulunun bir dilekcesi olduğunu, Kemal Erdem - Osmancık Karamürsel köyünün Çankırı ile sıkı münasebeti olduğunu, Sungurlu'ya bağlı olarak kalması köylüye sıkıntı verdiğini bu köy muhtarı söylemiş olduğundan bazı noksanlarının tamamlanması için İl Makamına verilmesi kararlaştırılan bu köy işi yeniden müzakere mevzuu yapılarak alınacak karara göre tashihat yapılmasını söylemesi üzerine Başkan bu dilekceyi bir önergeye bağlıyarak ayrıca bir teklifte bulunulmasını Kemal Erdem'e söyledi. Geçenki oturuma ait tutanak oya konularak umumun muvafakatiyle kabul olundu. Gündeme dahil evraktan mütedavil sermaye ile işletilen Dodurga Linyit Ocaklarının 1950 akçalı yılı plançosu hakkında bütçe encümeni mutalâasının aynen kabuliyle bilançonun zeylen tasdiki, Dodurga Linyit Ocakları hakkında Çeltek Ocakları Müdürü Yüksek Mühendis Zülkerem Altay'ın raporu ile Dodurga kömür işletmesi mes'ul Müdürlüğünün yazısı üzerine olunan bütçe encümeni mutalâasında belirtilen hususlardan teknik Mühendisin göstereceği lüzum üzerine işletmeye ait levazımın İl Daimî komisyonu tarafından alınması çoğunlukla Dodurga Linyit kömürünün Tozlu Normal olarak çıktığı gibi satılması çoğunlukla, Ocak teslimi tozlu normal olarak çıktığı gibi beher tonu sekiz lirayı geçmemek kayıt ve şartiyle kömür satış fiyatının İl Daimî komisyonunca tâyin ve takdirine yetki verilmesi Çoğunlukla kabul edilmiş, teknik hususlar için mes'ul müdürlük tarafından gereğine şimdiden tevessül edilmesi teklifinin oya konulmasına Başkanlıkca lüzum görülmemiştir. Mütedavil sermaye ile işletilen Dodurga Linyit ocaklarının 1952 akçalı yılı bütçeleri hakkında bütçe encümenince hazırlanan gerekce okunarak bu yıla ait gelir bütçesinin müzakeresine başlandı.

Ayrı, ayrı oya konulmak suretiyle altı bölümü ihtiva eden Dodurga Alpağut Linyit ocaklarının 1952 akçalı yılı gelir bütçesi toplamı: (111003) lira oy birliğiyle kabul olunarak Celseye on dakika ara verildi.

Devamı var

Valimiz
Ankaraya gitti

İlimize ait işleri ilgili Bakanlıklarla görüşmek üzere sayın Valimiz Eşref Ergut 5 Mart 952 Çarşamba günü Ankaraya hareket etmişlerdir.

Emlâk kredisi tevziatına başlandı

Türkiye Emlâk Kredi Bankasından gelen paraların gayri menkul ipoteği yapılmak suretiyle tevziine şehrimiz Ziraat Bankasınca başlandığı haber alınmıştır.

Göçmen Evlerine 1000 fidan diktirildi

Yapılan göçmen evleri için Şehrimiz Devlet Fidanlığından temin edilen 1000 adet meyve fidanı İl ve İlcelere müretteb göçmenlere tevzi edilmiş ve fidanlık mütehassısının nezareti altında diktirilmiştir.

Kadın Gazetesi 6 yaşında

İdealist bir yazı âilesi ile İstanbulda 947 yılında intişar alanına atılmış bulunan Kadın Gazetesi'nin 5 inci yayın yılını tamamlıyarak 6 ıncı yıla girmiş bulunduğunu Matbaamıza gelen özel bir nüshasından öğrenmiş bulunuyoruz.

Beş yıldır arasız olarak yayın alanında devameden Kadın Gazetesi refikimizi bu mutlu yıldönümünden ötürü tebrik eder, yurt ve millete faydalı yazılariyle uzun yıllar ömürlü olmasını candan temenni eyleriz.

Türk Dili

Türk Dil Kurumu tarafından Ankarada yayınlanan Türk Dili dergisinin Mart 952 tarihli ve 6 sayılı nüshası da çıkmıştır.

Fiyatı 50 kuruş olan fikir ve edebiyat dergisini okurlarımıza tavsiye ederiz.

DaYanıklı yeni Çalışma Elliseleri

Birleşik Amerikada asıdlere, kostiklere, aşınmaya, güveye ve çekmeğe karşı mukavim yeni çalışma elbiseleri meydana getirilmiştir. Yeni sun'i elyaflardan Dynel'den yapılan bu elbiselerin oldukça ucuza mal olduğu ve yakında işçi elbisesi olarak taammüm edeceği bildirilmektedir.

Dynel'den frenk gömlekleri, pantalon ve işçi tulumları yapılmaktadır. İmal edenler bunların kolayca ve hiç yıpranmadan yıkanadığını bildirmektedirler.

Batı Avrupa memleketlerinde
TÜRKİYE HAKKINDA ÇEŞİTLİ SİTAYİŞKÂR YAZILAR DEVAMEDİYOR

Londra, Nafen - (Nafen diplomatik muhabiri bildiriyor :

Batı memleketlerinde Türkiye hakkında alâka günden güne artmaktadır. Bilhassa, bu memleket Atlantik Paktı memleketleri arasına iltihak ettikten sonra, Türkiye hakkında makaleler Batı gazete ve mecmualarında mühim yerler işgal etmektedir.

İngilterenin en tanınmış mecmualarından "Picture Post'un„ son nüshasında Türkiye hakkında dört sahifelik bir yazı intişar etmiştir. Selvaen Mangeot tarafından yazılan bu yazıda bilhassa Türk ordusuna yer verilmiş ve bu ordunun muazzam kudreti ve kuvveti ehemmiyetle belirtilmiştir. Muhabir ayrıca Türk hükûmet liderlerinin askerî bakımdan olsun, siyasî bakımdan olsun realist siyasetlerini övmüştür.

Mangeot, "Picture Post„ daki makalesinde Türk köylüsünü övmekte ve bu köylünün en modern silahlara kendisini gayet çabuk adapte edebildiğini yazmaktadır.

Geçen sene Türkiyeyi ziyaret etmiş olan tanınmış İngiliz muharrirlerinden Lord Kinross, Türkiye hakkında B.B.C. de verdiği bir radyo konuşmasında dinleyicilerine Türkiye hakkındaki intibalarını anlatmıştır. Lord Kinross Türk erlerinin Koredeki nasıl çarpıştıklarını tasvir etmiş ve Türkiyede rastladığı Türklerin Koredeki Türklerden farksız olduğunu kuvvetli bir lisanla belirtmiştir. Kinross Kars'a yaptığı bir ziyaretten bahsetmiş ve burada bütün Türkleri uyanık ve soğukkanlı bulduğunu ve hiç bir sinirlilik havası görmediğini söylemiştir. Kinross Türk Rus hududunda tabii olan gerginlikten ancak Rusların sinirlendiğini ve asabiyet içinde askerî tertibat aldığını belirtmiştir. Türkler ise cesur, vakur ve soğukkanlı olarak yarını beklemektedirler.

Diğer taraftan haber alındığına göre, 14 Martta tanınmış 50 Amerikan gazete ve radyo editörü Türk liderleri ile görüşmek üzre Türkiyeye varacaklardır. Başka Avrupa memleketlerini de ziyaret edecek olan bu gazeteciler Ankara ve İstanbulda dört gün kalacaklardır.

Köylü Vatandaşlar için Adalet Bakanının bir tamimi

Ankara 7, (B.Y.H.A) - Adalet Bakanının Savcılıklara yaptığı bir tamimde, köylü vatandaşların uzun mesafelerden gelip dâvaları geç vakte kadar devam etmesi yüzünden aynı gün köylerine dönmek imkânı bulamamakta ve bu yüzden han köşelerinde gecelemektedirler. Bu durumu göz önüne alan Adalet Bakanlığı dâvaları dolayısiyle köyden şehre gelen köylü vatandaşların aynı gün yerlerine dönmelerini temin maksadiyle bu kimselerin dâvalarının tercihan erken saate alınmasını tamim etmiştir.

Naylon çorabın sebep olduğu felâket

Stockholm 7, (B.Y.H.A) Finlandiyalı bir genç kız, sıfırın altında 12 derecede ve bu soğuğun şiddetini arttıran rüzgârlı bir havada istasyonda tren bekledikten sonra vagona girince naylon çorapların kelimenin tam manası ile derisine yapışmış olduğunu görmüştür. Bir müddet sonra da bacaklarının hareketsiz ve hissiz olmasından son derece acı duymağa başlamış ve neticede hastahaneye kaldırılmıştır.

Doktorlar kızın bacaklarının kangren olduğunu görmüşlerdir. Sıhhî vaziyeti vahim olan genç kızın bacaklarının kesileceği tahmin edilmektedir.

Romatzimanın tedavisi kat'ileşti

Lodra Nafen. — Rumutizmadan muztarip bulunan 20 hasta Londra hastahanelerine gitmişler ve orada bunlar üzerinde yeni Cortisone ilacı ile testyapılmıştır. Bir kaç hafta sonra tecrübelerden müspet neticeler alındığı görülmüştür. Hastalardan 17 si şimdi eskisi gibi çalışabilecek durumdadırlar ve bunlar üzerinde Cortisone'un gayet iyi tesir yaptığı anlaşılmaktadır.

44 yaşında bir adam 2 sene yerinden kıpırdayamıyacak kadar hasta olduğu halde Cortisone sayesinde temamiyle iyileşmiştir. Şimdi bu hasta Sular idaresinde müfettiş olarak vazife görmektedir, ve bu vazifesi de devamlı olarak yürümesini mecburi kılmaktadır.

Mantardaki Fosfor

New - York'ta General lectric araştırma Laboratuvarı fen adamlarının bildirdiğine göre mantar insan vücüdü için elzem olan fosforun zengin bir kaynağıdır.

Öğretmen
Perihan Aksoy

Öğretmen
Osman Tuncel

Mesleğinin âşıkı Mecidözü İlk Okul öğretmeni Perihan Aksoyu gözyaşları arasında 5-3-952 Çarşamba günü kara toprağa verdik.

1337 yılında Orduda doğan Perihan Aksoy 1939 yılında Bursa kız öğretmen okulundan iyi derecede mezun olarak çok sevdiği meslekine Ordu İlinin Ulubey bucağında atılmış ve sırasiyle Hopa, Merzifon, Alacada çalışmış, 950 öğretim yılında Mecidözü İlcesi merkez öğretmenliğine tâyin edilmişti. Meslekini her şeyin üstünde tutan Perihan Aksoyun öğretmenlik vasfı kadar içtimai terbiyeye sahip olduğunu başta Sayın Kaymakam olduğu halde bütün memurların ve çok vefakâr Mecidözü halkının ölümüne karşı gösterdikleri büyük ilgiden anladım.

Çorum Hastanesinde Apantisitten gözlerini hayata yuman Perihanı öğrencilerine çektiği hasret dolayısiyle vasiyeti üzerine Mecidözüne götürdük. Okulunun öğrenci ve öğretmenleri hıçkırıklarla büyük ölüyü karşıladılar. Ona yalnız öğrencileri ve meslek arkadaşları değil kasabanın kadir bilir halkı da içten ağladı. Parmaklar üzerinde okulun bahçesine tabut indirilerek manevi huzurunda son saygı borcumuzu ifa ederken mesleki meziyetlerini bir arkadaşı veciz sözleriyle belirtti. Perihanın cenazesi aynı kalabalığın elleri üzerinde ve öğrencilerinin arasında toprağa verildi.

Meslek hayatında başarılı çalışması, mazbut bir ahlaka sahip bulunması, üstün karekteriyle halk ve okul ailesi arasında sevilen, sayılan ideal öğretmen Perihanın beklenmedik ölümü Millî Eğitim için bir kayıp ve öğretmen ailesi için de büyük bir acıdır. Bu büyük kayıptan dolayı öğretmen ailesine baş sağlığı ve ölüye Tanrıdan mağfiret dilerken sayın Mecidözü halkının gösterdiği ilgiye meslektaşlarım adına teşekkürü borç bilirim.

Torba içine yumurtlayan Tavuklar

Loudra, Nafen — Japonyada Tokyo civarında bir çiftlik sahibi, Tavuklarına çok ince alimunyumdan kilitli torbalar asmakta ve Tavugun bu torbanın içine yumurtlamasını aynı zamanda komşular tarafından çalınmamasını temin etmektedir.

Şehrimiz halkı tarafından Erzurum debrem felâketzedelerine yapılan bağış listesi

Lira	Krş.	TEBERRU EDENİN İSMİ
20	00	Bayındırlık Müdürlüğü memurlarından
10	50	Albayrak İlkokul öğretmenlerinden
53	35	Yavruturna mahallesi muhtarlığı
32	25	Cumhuriyet İlkokulu öğretmenlerinden
17	50	Özel İdare Müdürlüğü memurları
5	00	Müfti M. Tevfik Ergun
5	00	Vaız Hakkı Adıgüzel
2	50	İmam Mehmet Dincer
2	50	İmam Necip Şener
2	50	Vaız Hüsnü ve Necmi Aksoy
2	00	İmam Zarif ve Elvan Ulcay
5	50	İmam Fahri ve arkadaşlarından
20	50	Sağlık Müdürlüğü memurlarından
40	00	Doğumevi memurlarından
34	50	Verem Hastahanesi memurları
58	65	Devlet Hastahanesi memurları
15	50	Sıtma Savaş memurları
77	50	Şehir Kulübü üyeleri namına
405	25	Y E K Û N

Yiyeceklerden meydana gelen zehirlenmelerin sebepleri

Yiyecek maddelerini ellemeden evvel ellerinizi yıkayınız,i ve yemeğinizi tam yemekten evvel hazırlayınız.

Artan yemekler olursa bunları steril kaplar içinde ve mümkün olduğu kadar serin yerlerde muhafa edin bakteri sıcak yerde çok çabuk ürer.

Evde konserve yaparken, bilhassa sebze konservelerinde. bunları ilk önce çok yüksek derecede pişirin. Bu yüksek hararet bakterileri bilhassa en tehlikeli zehirlenmeleri husule getiren boltulism'i, öldürmektedir.

Konserve yapılmış bir yiyeceği açtığınız zaman gaz habbecikleri görür veya tahaf bir koku duyarsanız bunu hiç tatmadan hemen atınız. Yiyecek bozulmuştur.

Gıda ve İçecek İdaresi fen adamları ile mahallî sıhhat memurları Birleşik Devletlerde hasıl olan zehirlenme vak'alarını incelemekteydiler. Bunların müşahedeleri her zehirlenme vak'asında bunun daha ziyade yiyeceklerin kirli ellerle hazırlandığını, yemeklerin sterilize edilmemiş kaplardın saklandığını veya pişmesinde çok sonra yendiğini göstermiştir.

TAŞIMA İLÂNI
Ç. Tekel Müdürlüğünden

Çerikli İstasyonundan Çorum, İskilip, Alaca ve Sungurlu Tekel idarelerine gelecek ve buralardan gidecek artar eksilir tahminen 370 ton Tekel madde ve boş zuruf nakliyatına talip zuhur etmediğinden on gün daha uzatılarak eksiltmesi 25-2-952 gününe talik edilmiştir.

Eksiltme günü olan 25 Şubat 952 gününde de yine istekli çıkmadığından isbu eksiltme bir ay zarfında ve pazarlık suretile yapılacağından isteklilerin 535 lira teminat akçelariyle komisyona başvurmaları ilan olunur.

İ L Â N

1 — Çorum Cezaevinin 1952 akça yılı ekmek ihtiyacı için azamî 120000 adet beheri 750 gramlık ekmek kapalı zarf usulü ile eksiltmeye konulmuştur.

2 — Muvakkat teminat 2195 lira 10 kuruştur.

3 — Eksiltme 27-3-952 Perşembe günü saat 14,50 de C. Savcılığında müteşekkil komisyonda yapılacaktır

4 — Eksiltmeğe talip olan 2490 sayılı kanunun 2 nci ve 5 nci maddelerinde yazılı vesikaları eksiltme saatine kadar C. Savcılığına vermeleri ilan olunur.

Tuz Kanununun bazı maddelerinin değiştirilmesi ve bu kanuna bir madde eklenmesi hakkında kanun

Kanun No: 5881 **Kabul tarihi: 15 2 1952**

Madde 1— 3078 sayılı kanunun birinci maddesi aşağıdaki şekilde değiştirilmiştir.

Madde 1 — Türkiye'de, herne suretle olursa olsun Tuz istihsali Devlet tekeli altındadır. Tekel İdaresince hiç işletilmemiş veya işletilmesinden vazgeçilen tuzların gerçek veya tüzelkişiler tarafından yabancı memleketlere tuz ihraç edilmek şartile işletilmelerine izin vermeye Bakanlar Kurulu yetkilidir.

Bu suretle işletilmelerine izin verilecek tuzlaların açılma suret ve şartları ile hesap ve muamelelerinin kontrol usulü ve verilen işletme izninin hangi hâllerde geri alınabileceği tüzükle belirtilir.

İzinsiz tuz istihsal etmek kaçakcılıktır.

Madde 2 — Aynı kanunun 10 uncu maddesi aşağıdaki şekilde değiştirilmiştir:

Madde 10 — Ecnebi memleketlere Tekel İdaresince yapılacak satışlarda tuz fiatı ticari icaplara göre Gümrük ve Tekel Bakanlığınca tâyin olunur.

Madde 3 — Aynı kanunun 27 nci maddesine aşağıdaki fıkra eklenmiştir:

Birinci madde mucibince tuz istihsaline izin verilenlerin kaçakçılık yapanları veya kaçakçılığa teşebbüs etmeleri halinde hakkında 1918 sayılı kanun tatbik edilmekle beraber ayrıca (500) lira ağır para cezası hükmolunur ve istihsal izni de hükümsüz kalır.

Madde 4 — Aynı kanuna aşağıdaki madde eklenmiştir:

Ek Madde — Bu kanunun birinci maddesi gereğince müteşebbislere verilen istihsal izninin geri alınması veya müteşebbisler tarafından istihsalden vazgeçilmesi hallerinde tuzlada müteşebbise ait birikmiş tuzlar müteşebbiş tarafından teklif edildiği ve 3078 sayılı kanunun ikinci maddesinde yazılı evsafa uygun görüldüğü takdirde maliyet bedelleri üzerinden Tekel İdaresince satınalınabilir. Şu kadar ki, satınalma bedeli mümasili Tekel tuzlarının asgari istihsal maliyetlerini aşamaz.

Birikmiş tuzlardan kanuni evsafı haiz olmayanlar müteşebbis tarafından imha edilir. Aksi halde masrafı müteşebbisten alınmak üzere Tekal İdaresi tarafından imha olunur.

Madde 5 — Bu kanun yayımından üç ay sonra yürürlüğe girer.

Madde 6 — Bu kanunun hükümlerini Bakanlar Kurulu yürütür.

Çocuk felcine
Karşı bir tedbir

Her hangi bir hastalık aşısı yapıldıktan 30 gün zarfında çocuk felci mikrobunu almış olan bir insanın çocuk felcine tutulması ihtimali artmaktadır. Bu malûmat 1950 senesinde bütün Amerikada çocuk felci vak'aları üzerinde incelemelerde bulunan New York Eyaleti sıhhat teşkilâtı tarafından açıklanmıştır. Son bir kaç sene zarfında Birleşik Devletlerin diğer eyaletlerinde ve diğer memleketlerde yapılmış olan incelemeler de aynı neticeyi göstermiştir.

Bu inceleme neticesinde New York Sıhhat Dairesi yaz aylarında doktorların bastalara aşılar tatbik etmemelerini tavsiye etmektedir Birleşik Devletlerde çocuk felciae tutulanların ekserisinin hastalığa yaz aylarında yakalandıkları anlaşılmaktadır.

Aşıları bu mevsimden evvel veya sonra yapmakla doktorlar birçok kimsenin bu hastalığa tutulmasını önleyebilirler. Bu tehlikeli hastalık daha ziyade çocuklara tesir etmektedir. Hastalık birdenbire ortaya çıkmakta, hastanın adaleleri üzerinde tesir icra etmekte ve vücudu sakat bırakmaktadır.

Sıhhat idaresi difteri, boğmaca, tatanoz ve suçiçeği aşılarının tehlikesizce tehir edilebileceğini bildirmektedir.

Maamafih Sıhhat İdaresinin de bildirdiği gibi bazı aşılar tehir edilemez. Meselâ başka memleketlere seyahat edecek insanlara yapılan aşılar, yeni hastabakıcıların aşıları, bir vak'adan sonra tatbik edilmesi icabeden tetanus serumları, kuduz aşıları bu çeşit aşılar arasındadır.

New-York Sıhhat İdaresi tarafından yapılan bu tavsiyeler Birleşik Devletlerde diğer sıhhat teşekkülleri tarafından yapılan tavsiyelerin aynıdır.

Köpeklerin
Amalara Yardımı

30 Yıl kadar evvel Almanyada başlamış olan, âmalara terbiye edilmiş kılavuz köpekleri vasıtasiyle yardım hareketi Birleşik Devletlerde geniş bir şekilde tatbik edilmektedir. New Jorsey eyaletinin Morris Towa şehrindeki bir hayır kurumu 22 senedenberi köpeklere amaların kendilerine olan itimadlarını kazanmalarına ve normal hayatlarını takip etmelerine yardım edebilecek hareketlerin öğretilebileceğini göstermektedir.

" Gören Göz „ ismini taşıyan bu hayır cemiyeti, 1800 âmaya köpeklerin yardımı ile normal hayata dönmelerini öğretmiştir. Kullanılan metodlar, 1 inci dünya harbinden sonra Almanyada kullanılan usullere istinad ettirilmektedir. O zaman harpten gözlerini kaybetmiş olarak dönen askerlere kılavuzluk etmek üzere binlerce köpek terbiye edilmişti, Bugün bu cemiyetin okulunda ve daha bir çok batı Amerika Devletlerinde Alman köpekleri kullanılmaktadır.

Köpeklerin sırtına üzerisderi kaplı kocaman bir madeni halka bağlamaktadır. Köpeğin sahibi bu madeni halkayı tutmaktadır. Köpeğin hareketlerini halka vasıtasiyle sahibinin eline yaptığı tesirler ama insana rehberlik etmektedir. Bu şekilde ama insanlar yollarını bulabilmektedirler ve bu da amaların kendilerine olan itimadlarını aztırarak karanlık dünyalarında dimdik yürümelerini temin etmektedir.

"Gören Göz„ cemiyeti millî bir teşekkül olup sadece üyelerinin nidat ve yardımlariyle faaliyette bulunmaktadır.

Vergi Taksitleri
Özel Saymanlık Müdürlüğünden:

952 Malî yılı bina vergisinin Nisan, Temmuz, Eylul ve Arazi vergisinin de Nisan, Eylul aylarında tahsil edileceği ilân olunur.

İçme Su inşaatı yaptırılacaktır
İLLER BANKASINDAN

1 — Çorum İline bağlı İskilip İlçesinin içme suyu şebeke inşaatı kapalı zarf usulü ile vahidi fiat esasına göre eksiltmeye konulmuştur.

2 — Bu işin ilk keşif tutarı 119,588,91 liradır. (Boru ve hususi aksam bedeli hariç)

3 — Bu işin muvakkat teminatı 7,229.45 liradır.

4 — İstekliler eksiltme evrakını 15, lira bedel mukabilinde Bankamız muhasebesinden tedarik edebilirler.

5 — Eksiltmeye iştirak etmek isteyenlerin, asgari 100,000, - liralık içme su işi yaptıklarını gösterir vesaikle yeterlik belgesi almak üzere Bankamız Genel Müdürlüğüne ihale tarihinden 3 gün evveline kadar müracaat etmeleri lâzımdır.

6 — Kapalı teklif zarfları 14 3 1952 Cuma günü saat 12 ye kadar makbuz mukabilinde Bankamıza teslim edilmelidir. Postadaki gecikmeler nazarı itibare alınmaz.

7 — Teklif zarfları 14 3 1952 Cuma günü saat 15 de Ankarada Bankamız binasındaki eksiltme komisyonu huzurunda alenî olarak açılacaktır.

8 — Bankamız ehliyet vesikası verip vermemekte ve işi dilediğine vermekte serbesttir. 4 4

Çorum Asliye Hukuk Yargıçlığından

Çorumun Icadiye Mahallesinden Ali oğlu Mustafa Göksu'ya.

1944 yılında Eskişehir Hava okulunda oto bölüğünde er olarak bulunmakta iken idare ve sevk ettiğiniz benzin tankını tayyareye çarparak hazineyi 1094 lira 44 kuruş zarara soktuğunuzdan hazine tarafından aleyhinize bu paranın tahsili için 2.10 951 tarihinde dâva açılmış ve adresiniz bulunamamıştır. Bu sebeple adresinize Resmî Gazete ve Yeni Çorum gazeteleriyle ilân yapılmasına ve bir nüshasının da mahkeme salonuna asılmasına, yargılamanın 8 4 952 günü saat 9 za bırakılmasına karar verilmiştir. Mezkûr günde mahkemede hazır bulunmadınız ve bir vekili müdafi göndermeniz halinde bu ilânın davetiye tebliği yerine sayılacağı ilân ve tebliğ olunur.

Türk Keklikleri UTAHDA

Salt Lake City, Utah, (Usis) - Bundan bir yıl kadar önce, Birleşik Amerika balık ve av hayvanları servisinden Dr. Gardner H. Bump Ortadoğuya seyahat ederek dönüşte o bölgeden Utahta yaşayıp çoğalabilecek bazı kuşlar getirmeyi vaat etmişti.

Bunun üzerine geçen hafta, Türkiyeye mahsus bir cins olan 100 kadar çakır keklik Salt Lake hava meydanına getirilmiştir. Keklikler, Birleşik Amerikanın batı kısmında dağlık bir eyalet olan Utahta gittikçe azalmakta olan kuş neslini geliştirmek için yapılmakta olan tecrübelerin bir kısmı olarak buraya getirilmiştir.

Türkiyeden New Yorka varmak için keklikler hemen hemen 7.000 millik bir seyahat yapmışlardır. New Yorktan Salt Lake'e uçakla getirilirken çakır keklikelerden dördü ölmüştür. Maamafih, resmî şahsiyetler yakında 75 keklliğin daha Türkiyeden buraya getirileceğini ümit etmektedirler. Keklikler Utah'ta kendi ana vatanlarına benziyen ve yaşama ve çoğalmalarına elverişli olduğu tahmin edilen bir arazide serbest bırakılacaklardır.

Zayi Mühür

Tatbikli isim mührümü zayi ettim Yenisini alacağımdan eskisinin hükmü yoktur.

Soğuksu Köyü azasından
Kâzım Kazar

Zayi Mühür

Tatbikli isim mührümü kaybettim. Yenisini alacağımdan eskisinin hükmü yoktur.

Sazköyü İhtiyar Kurulu üyesinden
226692 Hasan oğlu İbrahim Çetin

Çiftçilerimize müjde

Az kullanılmış, çok sağlam araba ve at koşumları ve öküz arabaları ucuz fiyatla Demirciler içinde satılmaktadır.
Fırsatı kaçırmayın.

KURULUŞ TARİHİ : 1921

YIL : 30 — Sayı : 1635
19 — Mart — 1952

İdare yeri : İl Basımevi
Nushası 5 Kuruştur.

ÇORUM

Haftanın Çarşamba günleri çıkar resmî İl gazetesidir.

ABONE, İLÂN, BASKI

1 — Yıllık abone 250 kuruştur.
2 — Tek satır itibarile ticarî raklâm ilânları 15, yitik 20, diğer ilânlar 30 kuruştur.
3 — İsteğe ve zevka uygun her nevi baskı sür'atle yapılır.

Köylerimizin suyolları için 175000 lira yardım yapıldı

Seviniyoruz

İbrahim SERİM

Harice ikinci parti olarak buğday ve çavdar satacağımızı gazetelerde okudum. Sevincimden gözlerim yaşardı. Gözlerim dakikalarca maziye daldı. Gerek yaşımın alabildiği ve gerekse senelerce köylerde dolaştığım bıraktığı hatıralara daldım.

Bir taraftan çiftçiyiz, nüfusumuzun dörtte üçü müstahsildir diye bağırır, hattâ övünürken diğer taraftan hariçten binlerce ton zahire aldıklarımızı; daha mahsul senesinin ortasına varmadan koltuğunda çuvaliyle köyden köye, köyden şehire inerek yiyecek zahire arayan köylülerimizin hali sinema şeridi gibi gözlerimin önünden geçti. Mazi olmuş bu acı perde karşısında hem de ikinci parti olarak harice buğday ve çavdar satacağımız haberi benim gibi herkesin sevinçle gözlerini yaşartacaktır. Muhakkak ki bu sevinç halin, gözyaşları mazinin hakkıdır.

Evet çiftçi, evet nüfusumuzun dörtte üçü mustahsildi, yine böyledir. Rakam ve nisbet değişmedi. Fakat, dün nüfusumuzun dörtte üçü dörtte birini doyuramıyordu. Şimdi nasıl ve neden satış yapıyoruz? üzerinde dikkat ve hassasiyetle durulacak sorulardır.

Uzun uzun Tahlillere girişmeye hiç de lüzum yoktur. İnek ve süt hikâyesini hatırlamak kâfidir.

Bu gün, harice zahire satışımızı çiftçimize yapılan yardım da, zirai bilgilerinin artırılması için himmet ve alâkada, zamanın icaplarına göre makineleşme yolundaki harcanan gayrette bulmak lâzımdır.

Bu vesile ile iktisadi kalkınmamızın tek çıkar yolu nüfusumuzun dörtte üçü köylümüzden mütemadiyen istenme değil, mütemadi manevi ve maddî yardımların yapılmasında ve büyük kitlenin kalkınma mukadderatını kendilerine bırakmamakta olduğu müspet delilleriyle anlaşıldı.

Mütemadiyen sağlanmakta olan himmetlerin neticesi olarak bu satışlarımızı birer müjdeci olarak kabul ediyor, gelecek yıllara kuvvetli ümitlerle bakıyor, daha çok seviniyoruz.

TÂYİN

Açık bulunan İl Jandarma Komutanlığı yardımcılığına İstanbuldan Binbaşı Ekrem İbek tâyin edilmiştir.

Köylerdeki
Su Tesislerine 175000 lira yardım yapıldı

Köylümüzün sağlığıyle alâkalı su yollarına harcanmak üzere Devlet bütçesinden 175000 lira yardım ödeneği verildiği İl Makamına gelen telgraftan öğrenilmiştir.

ÇORUM : Köy kalkınmasının başında gelen ve köylümüzün sağlığıyle temamen ilgili bulunan bu yardım ödeneğinden sevinç duyduk. Hükûmetimize teşekkür ve bu ödeneği kullanacak âmir ve memurlarımıza bu kutsal vazifede candan başarılar dileriz.

Hükûmet
KONAĞI

Hükûmet Konağı yapımına başlanmak üzere plânı gereğince kamulaştırılması gereken yerlere ait muamelelerin tezelden ikmali ve ödeneğinin istenilmesi Maliye Bakanlığından telle bildirilmiştir.

Belediyeye taalûk eden formaliteler ikmal edilerek dosyanın defterdarlığa verildiği ve inşaata yakında başlanacağı sevinçle öğrenilmiştir.

Ortaköy
Sulh Mahkemesi

Mecidözü İlcesinin Ortaköy Bucağında yeni açılan Sulh Mahkemesi için bir Yargıç, bir Başkâtip, bir kâtip yardımcısı ve bir mübaşir kadrosunun verildiği ve 1 Nisanda işe başlayacakları Adalet Bakanlığından telle bildirmiştir.

Adliyede Terfiler

Şehrimiz Ağırceza Başkanı M. Asım Erkan, Sorgu Yargıcı Necati Ecer, C. Savcı Yardımcısı A. Rüstem Akınsu, Mecidözü Hukuk Yargıcı Mehmet Artan, Alaca Yargıcı Basri Erkin, İskilip Sorgu Yargıcı Sırrı Aras, Osmancık C. Savcı Yardımcısı Lâtif Ulu'nun maaşları birer üst derece yükseltilmiştir.

Atanmalarını tebrik eder, daha çok terfilerini temenni ederiz.

İlimize verilen yeni Köy Ebeleri

Ebe Okulunu bitiren yeni mezunlardan Macide Tekkeşin, Saliha Atan, Meryem Erol, Firuze Yurdaer, Havva Demir, Vildan Satır, Sevim Tarhan, Nimet Abursu, Zeynep Büyükdeniz, Müşfika Bülbün, Yıldız Kerfs'z'in İlimiz bucak ve köy ebeliklerine tâyinleri yapılmak üzere Sağlık ve Sosyal Yardım Bakanlığı tarafından bildirilmiştir.

Tohumluk
Tahsisi ve dağıtımı

Muhtaç çiftçilerimize dağıtılmak üzere 400 ton buğday ve 180 ton arpa tahsis edilmiştir.

Bu tahsis, tohum dağıtma komisyonunca 200 ton buğday ve 100 ton arpanın Sungurluya, 150 ton buğday ve 300 ton arpanın Alacaya, 50 ton buğday ve 50 ton arpa merkez ilceye tertiplenmiştir.

Toprak mahsulleri ofisi anbarlarında matlup vasıfları haiz tohum bulunmadığı takdirde mahalli piyasaden alınması Tarım Bakanlığından ayrıca verilen yetki üzerine ihaleleri yapılmış ve tevziata başlanmıştır.

Üç mahalle
Bağımsız köy haline getirildi

İskilip ilcesi merkez bucağının Karaveran köyüne bağlı Ağaççamı mahallesi (Ağaççamı),

Mecidözü ilcesi merkez bucağının Totali köyüne bağlı Badan mahallesi (Badan),

Merkez ilcesi Lâçin bucağının Karapınar Şıhbızınlı köyüne bağlı Sıtma mahallesi (Sıtma) adlarile bağımsız köy haline getirildiği İçişleri Bakanlığından bildirilmiş ve alâkadarlara duyurulmuştur,

İmam -Hatip Okulu Hazırlıkları

Şehrimizde açılacağını evvelce bildirdiğimiz İmam Hatip Okulu için Millî Eğitim Bakanlığının gönderdiği yeni Talimat dairesinde Okul Binası hazırlığına başlanmıştır.

Ziraat makineleri kursu

Ankarada açılan ziraat makineleri tekâmül kursuna iştirâk etmek üzere İlimiz ziraat muallimlerinden Cemal Özkarnoğlu ve Mustafa Türker 10 Nisandan 15 Mayısa kadar Tarım Bakanlığınca sitaja tabi tutulmuşlardır.

Genç ziraatçilerimize başarılar dileriz.

TÂYİN

Şehrimiz Lise Müzik öğretmenliği stajyerliğine mezunlardan Mustafa Kara tâyin edilmiştir.

Nezaket Giray

Şehrimiz Doğum ve Çocuk bakımevi Ebesi Nezaket Giray Çarşamba ilcesi Belediye Ebeliğine naklen tayin edilmiştir.

İl Genel Meclisi
TUTANAK ÖZETİ

Seçim Dönemi: 10 — Toplantı: 2

OTURUM —11—

11 - OCAK - 1951 CUMA

BAŞKAN: VALİ EŞREF ERGUT

— Geçen sayıdan artan —

İkinci celse açıldıktan sonra kömür işletmesinin 1952 akçalı yılı gider bütçesinin müzakeresinde: birinci bölüm: ilk sermaye karşılığı 27398 lira dairesince teklif edilmiş ise de bütçe encümeni bu miktarı kaldırmış olduğunu başkan söylemesi üzerine söz alan Ali Tütüncü Sungurlu Özel idareye olan Bu borca karşılık 10000 Lira konulması, Hazır bulunan Özel İdare Müdürü her hangi bir ihtiyaç karşısında bir lira konulmasını, Şevket Turpoğlu- Çorum Ocaklarının Fennî şekilde işletilmesinin teminen borç temamen itfa edilirse tesisat alımı ve Lojman yapımı işlerinde müşkilat çekileceği mülâhazasiyle bütçeye konulmadığını, Kemal Erdem - Osmancık İcra organını Felce uğratmamak için bu müessesenin daha rasyonel çalışmasını temin bakımından bu ana sermayenin muhafeza edildiğini, Baraka yapımı vesair tesisler için bu miktarın konulmadığını söyleyerek 952 Bütçesiyle bu borcun verilmemesi oya konulmuş, bir muhalife karşı çoğunlukla kabul edilmiştir. Bir aded mes'ul Müdürlük aylığı 300 lira hesabiyle 3600 lira oy birliğiyle bir aded maden mühendisi veya fen memuru aylığı 400 liradan 4800 lira, söz alan Nuri Yavuzer - Çorum. Bu kadronun 600 liraya çıkarılmasını aynı zamanda mes,ul müdürlük vazifesini de yapa bileceğini soyleyerek bütçe encümeninin kabul ettiği 400 lira aylık ücret oya konulmuş, 4 muhalife karşı çoğunlukla kabul edilmiştir. 13 Bölümü, ihtiva eden diger tertiplere bütçe encümencince konulan ödenekler aynen kabul edilerek gider bütcesi toplamı (111003) lira üzerinden oy birligiyle kabul edilmiştir. Gündeme dahil evraktan ücretinin artırılmasına dair müracaatta bulunan kömür ocağı çavuşlarından Riza Erenel imzalı dilekce üzerine bu yıl içinde yevmiyesine bir lira zam yapılmış, Bu gibi artırmalar esasen mes'ul müdürlüğün yetkisi dahiliude bulunmuş olduğuna dair Bütçe encümeni mutaalasının kabulüne, Çorum Merkez İlcesine bağlı Büyük Lâçin köyündeki Bucak teşkilatının Yeni Çamlıca köyüne kaldırılması hakkındaki müracaat üzerine yeni Çamlıca köyünde de bir bucak teşkil edilmesine dair okunan İl idare kurulu kararı veçhile yeni Çamlıca köyünde de ayrıca bir bucak teşkil ediimesi bir muhalife karşı çoğunlukla kabülüne, Sungurlu İlcesinin Boğazkale Bucağına bağlı Salmanlı köyünün bu bucaktan ayrılaaak Sungurlu Merkez ilcesine bağlanmasına dair İçişleri encümeni mutalaasının oy birliğiyle kabulüne, İskilip'in Kızılveran Bucağına bağlı Anbarcı köyünün Yeniyapan köyünden ayrılarak Bağımsız muhtarlıkla idaresine dair İçişleri encümeni mütaalasının oy birliğiyle kabulüne, Verem Hastahanesi cenubundaki tarlanın hastahaneye bahçe yapılmak üzere istimlâk edilmesine dair verem hastahanesi Baş Tabibi Selim Çapa imzalı teklif üzerine bu tarlanın istimlâkinden evvel Şehir imar planı tetkik edilerek yapılacak tadilattan sonra bu hususun düşünülmesi, Planda tadilat yapıldığı takdirde özel idare bütçesinden istimlâki mevzuata uygun olmıyacağından istimlâk bedeline bütçeden ancak yardım yapılmasının mümkün olacağı hakkındaki bütçe Encümeni mütaalasının oy birliğiyle kabulüne, geçenki oturumunda bu güne tehir edilen müteahhit Eşref Mergen'in Sinama ve otel yaptırmak üzere istediği mülkiyeti özel idareye ait arsa hakkında Bayındırlık Encümeni mütalaasının Maruf Altan - Alaca'nın Bu arsa ile ilgili diger iki istek henüz intaç edilmemesinden birleştirerek müzakeresi için tehirine dair olan teklifi kabul edilerek celseye 10 dakika ara verildi.

Başkan tarafından Celse açılarak vakit geç olduğu için bütçe müzakeresine devam etmek ve bu oturumda henüz tamamlanmamış olduğu belirtilen mülkiyeti Özel idareye ait arsalara talip dilekler üzerine Encümenlerden gelecek mutalaaları görüşmek üzere idarei umumiyei vilâyât kanunun 120 inci maddesi uyarınca 12-1-952 Cumartesi günü saat 10 da toplanması kabul edilerek celseye ara verildi.

11 Ocak 952 günü toplantısının devamı olan 12 Ocak 952 Cumartesi günü saat 10 da Vali Eşref Ergut'un Başkanlığında 22 Üyenin iştirakiyle dördüncü celse aktedildi.

— Devam edecek —

Pamuklufiatı
İNDİRİLDİ

İST. 13 (B. Y. H. A.) Sümerbank Nazilli Fabrikası mamüllerinden olan bazı cins Pamuklularda yüzde 3·8 nisbetinde tenzilât yapılmıştır. Bu arada çiçekli basmalar perakende 165 kuruştan 154 kuruşa, koyu zeminli olanlar 171 kuruştan 154 kuruşa, siyah bez 135 kuruştan 130 kuruşa, Dobralko da 155 kuruştan 146 kuruşa indirilerek yeni fiatlerden satışa başlanılmıştır.

Türk Yemekleri Amerikada teşhir ediliyor

Washington, (Usis) - Buradaki Türkiye Sefareti Müsteşarı Melih Esenbelin zevcesi bir televizyon programında Türk yemeklerinin yapılışı hakkında Amerikan ev kadınlarına bir ders vermiş ve bu münasebetle (yaprak dolması) yapmıştır.

Yaprak dolmasının yapılışını bütün teferrüatiyle gösteren televizyon programı, Amerikan kadınlarına Türk yemeklerini tanıtmak ve Türk - Amerikan Kadınları Cemiyetinin Türkiye ve Amerikadaki üyeleri tarafından yayınlanan Türk Yemekleri Kitabını reklâm etmek için hazırlanmıştır.

Bir müddet Türkiyede kalmış olan Türk - Amerikan Cemiyeti üyelerinden Mrs. Charles S. Dewey, Washington'da bu kitabın satışını sağlamaktadır. Bu kitapların satışından elde edilen para ile Bulgaristandan gelen Türk muhacirleri için ilâç ve giyecek alınacaktır.

Mrs. Dewey Amerikan kadınlarının Türk yemeklerini çok lezzetli ve yapılışlarını çok kolay bulacaklarına emin olduğunu söylemiştir.

Benzinin yerini tutan yeni bir madde yapıldı

Paris, Nafen. İsviçreli iki alim adamı benzinin yerini tutabilecek Litorin isminde yanıcı bir madde imal etmişlerdir.

Litorinin terkibi henüz gizli tutulmaktadır. Kokusu yoktur ve su ile söndürülebilmektedir. Şimdiki uçakların karbüratörlerinde ufak bir tadilat yapılarak litorin kullanılabilecektir.

Çimento sanayiinin gelişmesi

Türkiyede sanayi inkişafına geniş yardımda bulunacak

Türkiye Sanayii Bankası 1951 yazında kurulu şundan beri, yeni fabrikaların yapılması ve mevcut fabrikaların da genişletilmesi için muhtelif seksen firmaya 47.324.660 Türk lirası yardımda bulunmuştur. Bütün bu yardım hususi teşebbüse yapılmıştır. Bu miktarın yüzde 29'u Türkiyede çimento sanayiine gitmiştir. 13.447.000 liralık kredi' sanayii bankası kurulmadan önce Marshall planının hususi teşebbüs fonlarından çimento sanayiine verilmişti. Fakat sonradan, Türkiyede hususi teşebbüsün gelişmesine yardım için Marshall planı sanayii bankasına 54.500.000 Türk lirası verdiği zaman yukarıdaki miktar da bankanın muamelesine devredilmiştir.

Bu rakkamlar, Türkiyenin sanayii inkişafında çimento sanayiinin oynamakta olduğu mühim rolü belirtmege kâfidir. Bu krediler aşagıdaki firmalara belirtilen maksadlarla verilmiştir.

1 — Arslan ve Eskişehir çimento firmasına 4.110.000 Türk lirası. 23 aralık 1950 de imzalanmiş olan anlaşmanın hedefi, Darica çimento merkezinin günlük istihsalini 250 tondan 600 tona çıkarmak için gerekli malzemenin temini idi. O tarihden beri 2 milyon Türk lirası değerinde çimento makineleri, vinçler, ateş tuglaları, kırma makineleri ve tamir atelyeleri için malzeme, elektrik aksamı siparış edilmiş ve bunların büyük bir kısmı gelerek iş gör meye başlamıştır.

2 — Türk çimentosu ve kireci Anonim şirketine 2.953.000 Türk lirası. Bununla ilgili andlaşma da 23 Aralık 1950 de akdedilmiştir. Bunun da hedefi Zeytinburnu çimento fabrikasına, gelişmesini temin maksadiyle malzeme ve bakım vasıtası teminidi. Bu fabrikanın günlük istihsali 350 tondur. Sipariş edilmiş olan malzeme geldikten sonra fabrikanın günlük istihsali 700 tona çıkarılabilecektir.

3 — " Çimentaş „ İzmir Çimento fabrikası T. A. Ş na 5.600.000 Türk lirası 19 Haziran 1951 de bu firma ile imza edilmiş olan andlaşmanın hedefi de İzmir'de yeni bir fabrikanın kurulmasını temin için gerekli malzemenin teminidir.

4 — Anadolu çimentoları T. A. Ş ne 784.000 Türk lirası. Bu firma ile andlaşma 28 Eylül 1951 de imzalanmıştır. Bununda hedefi İstanbulda Kaltal' daki tesislerin genişletilmeşidir. Bu fabrikada üçüncü bir çimento fırını inşa edileçektir.

Bu çimento fabrikaları artan bir istihsalle çalışmaya başladıkları zaman memleket dahilinde bütün inşaat faliyeti hızlandırılabilecek ve aynı zamanda halen İtalyaya, Yugoslavyaya, Yunanistana ve Bulgaristana gitmekte olan mühim döviz miktarında tasarruf yapılmış olacaktır. Bu dövizlerle bu memleketlerden çimento ithal edilmektedir. Dahilde hazırlanmakta olan çimentonun çuvalı 3 buçuk Türk lirası iken dışarıdan ithal edilmekte olan çuvalın fiyatı 5,5 veya 6,5 Türk lirasıdır. Dahil de yapılmakta olan çimento hiç bir bakımdan dışarıda ithal edilmekte olan çimentodan aşagı değildir,

Türkiyede çimento sanayiinin inkişafı bir taraftan inşaat kanpan yasının genisletilmesine yardım edecek diger tareftan Türk Hükûmeti ile tüccarlarının kıymetli dövizi daha mübrem ihtiyaçlar için sarfetmelerini mümkün kılacaktır.

Haberler Servisi

Amerikadan Türkiyeye gelen Tarım Heyeti Başkanı

Türkiyenin Tarım programından sitayişle bahsediyor

Vaşington, (Usis) - Türkiyede bulunan Amerikan Tarım Heyeti Başkanı son iki senedenberi Türkiye Tarım Bakanlığı tarafından gösterilen yeni tarım usullerinin Türk çiftçileri tarafından büyük bir tehalükle kabulünden sitayişle bahsetmektedir.

Türkiye Tarım Bakanlığı ile işbirliği yapan Amerikan teknisyenler grubunun başkanı olan Elmer S tarcb, burada verdiği bir mülâkatta Türkiyedeki küçük çiftçilerin kaydettiği ilerlemeden bahsetmiştir.

Marşal yardımı tarım mütehassısı Starch, zirai tekâmül programının tatbikında Türk çiftçilerinin yeni fikirleri çabuk benimsediklerini söylemiştir. Mütehassıs programın muvaffak olması için Türk çiftçisinin yaptığı en büyük yardımın "millî gayelerine ulaşmak için bir arada çalışmakta gösterdikleri şevk tir„ demiştir.

Starch, "zirai tekâmül programının muvaffak olabilmesinin bu programların çiftçiler tarafından kabul derecesine ve bu programların tatbiki için gösterecekleri işbirliğine bağlı olduğunu„ söylemiş ve şöyle ilâve etmiştir :

"Türkiyedeki Islah ve Tecrübe İstasyonları belkide dünyanın en iyi tohumlarını meydana getirmiştir. Fakat eğer bu tohumlar Türk çiftçileri tarafından anlaşılmaz, eğer Türk çiftçisi bunları kullanamaz ve nasıl ekileceğini bilemezse, program muvaffak olamaz,

Böyle bir şeye mani olmak için Tarım Bakanlığı ile beraber çalışarak, en ücra yerlere bile izahat grupları yollıyarak, Türk çiftçilerine yeni makinelerin ve tekniklerin kullanışı üzerinde izahatlar verdik Bu gruplar Türk çiftçileri. ile uzun zirai görüşmeler yaptı.

Bu programın umumî bir şekildeki tesiri bu sene mahsulünün, her hangi bir bolluk senesi mahsulünden yüzde 15 daha fazla olması ile anlaşılabilir.„

Starch iki senelik olan bu zirai tekâmül programının gayri muayyen bir zaman için uzatıldığını söylemiştir. Türkiyede bulunan Amerikan tarım mütehassısları grubuna 15 teknisyen daha tayin edilerek bunların sayısı 230-za iblağ edilmiştir.

Kanın pıhtılaşmasına mani olan yeni bir ilâç

New York'taki Beth Musevi Hastahanesi doktorları devamlı çalışmaları sayesinde ameliyatlardan sonra kanın pıhtılaşma tehlikesini azaltan basit bir metot meydana getirmişlerdir. Hastaya ağızdan verilen küçük bir tablet süratle kana karışarak kanın pıhtılaşmasına mani olmaktadır.

Doğum veya karın ameliyatlarından sonra ekseriya kan'da pıhtılar meydana gelmektedir. Kanın deveranı esnasında bu kan pıhtısı çok zaman küçük bir kan damarına zorlanmaktadır. Bu kan pıhtısı bilhassa ciğer ve beyine girince çok ciddî tehlikeler doğmaktadır.

Hastanın kanının pıhtılaşmasını önlemek için doktorlar halen hastanın adeleleri arasına pıhtılaşmaya mani olan bir ilâç enjekte etmektedirler. Bunun için ençok kullanılan ilâç heparindir. Fakat bu tedaviyi yapmak için mütehassıslara ihtiyaç vardır. Sık sık yapılması icabeden enjeksiyonlar ıztıraplıdır. Her hangi bir enfeksiyona mani olmak için iğnenin her seferinde sterilize edilmesi lâzımdır.

Halbuki yeni teknik sayesinde, hastanın dili altına konan bir heparin tableti on dakika içinde kana karışarak bir kaç saat kanın pıhtılaşmasına mani olmaktadır. Fazla alınan tabletlerin hiç bir zararı olmadığı gibi, hiç bir nahoş tesir de meydana getirmemektedir. Aynı zamanda hastanın hastahaneye kalkması beklenmeden bu ilâç tatbik edilebilmektedir.

New York doktorları 100 hasta üzerinde heparin tedavisini muvaffakıyetle tatbik ettikleri halde bunun standart bir tedavi şekli olarak kabulünden evvel daha bir müddet tecrübe edilmesi icabedecektir.

Kaputbezi Satılacak

Toprak Mahsulleri Ofisi Samsun Bölge Müdürlüğünden :

1 — Samsunda mevcut Ofisimize ait 80595 35 metreresi yerli ve 19430 metresi de Japon malı olmak üzre 100025.35 metre kaputbezi açık artırma yolu ile satışa çıkarılmıştır.

2 — Artırma 2 Nisan 952 Çarşanba günü saat 10 da yapılacaktır.

3 — İşbu bezler yirmişer binlik beş parti halinde satılacak ve her parti malın cins ve mikdarı aynı olacaktır:

4 — Her iki cins kaputbezlerinin muhammen metre fiyatı 107,5 kuruş olup istekliler bu fiyat üzerinden artırmaya girmeden bir saat evveline kadar Ofis veznesine en az 20000 metre hesabiyle yüzde 7,5 muvakkat teminat yatıracaklar ve artırma sonunda üzerlerinde kaldığı takdirde bu teminatı derhal yüzde 15 şe iblağ edeceklerdir. 20000 metreden fazlaya talip olanların teminatı, istekli oldukları mikdara göre yükselir.

5 — Artırma yukarıda yazılı gün ve saatte Samsunda Bölge Müdürlüğü binasında teşekkül edecek hususî komisyon önünde yapılacaktır.

6 — Bu işe ait şartname ile mallar mesai gün ve saatleri dahilinde görülebilir.

7 — İsteklilerin yukarıda yazılı mikdarda teminatlarını yatırdıklarına dair makbuzlariyle komisyona muracaat etmeleri lüzumu ilân olunur.

ZAYİ MÜHÜR

Resmî tasdikli isim mührümü yitirdim. Yenisini alacağımdan eskisinin hükmü yoktur.

Hacı Ahmetderesi köyünden
225683 Bekteş oğlu Mustafa Akça

ZAYİ MÜHÜR

Tatbikli isim mührümü kaybettim. Yenisini alacağımdan eskisinin hükmü yoktur. 225677

Katrançayı Köyü İhtiyar Kurulu üyesinden
Salih Haran

T. C.
Ziraat Bankası

Vâdeli, vâdesiz Tasarruf hesapları için Bu yıl 650.000 liralık bir ikramiye plânı Hazırlanmıştır. Bu plânda 10 çekilişte

14 Ev

AYRICA,

10.000, 1.000 ve **500** liralık ikramiyeler, Traktör ve Ziraat âletleri vardır.

Çekilişlere iştirâk şartlarını Banka Şube ve Ajanslarından öğrenmekte acele ediniz.

Çorum Gayrimenkul Satış Memurluğundan :

Çorumun Üçtutlar mahallesinden Saffet Çiliğir ve arkadaşları vekili avukat Abdullah Ercan tarafından aynı mahallede Fevzi Çiliğir ve arkadaşları aleyhine açılan şuyuun giderilmesi davası sonunda aşağı kapaklı mevkiinde şarkan Çöp Hüseyin veresesinden Hasan bağı ve kısmen Koca Kafanın Mehmet Tatar bağı ve kısmen Sarı Hıdır oğullarından İsmail Sakarya ve İhsan Sakarya bağları garben Kayış kızının Osman veresesinden Kahveci Abdullah ve arkadaşlarının bağı ve kısmen Abdullah Keçelinin bağı cenuben Asasoğlu mirasçılarından Rukkiye Kılıççı bağı ve şimalen çay ile mahdut ve tapu sicilinin Ağustos 55 tarihli ve 5 sahifesinde kayitli 1926 metrekare yüzölçümünde 1000 lira muhammen kıymetli bir bağın Çorum Sulh Hukuk Yargıçlığının 15.6.951 tarih ve 1111-781 sayılı ilamı ile umum arasında açık artırma suretiyle satışına karar verildiğinden zikri geçen bağ açık artırma suretiyle Çurom rüsumat dairesinde satılacaktır.

1 — Birinci artırma günü 10.4.952 Perşembe günü saat 13 den 15 şe kadar devam edecek ve muhammen bedelin yüzde yetmişbeşi ve satış masrafları elde edildiği takdirde ihale edilecektir.

2 — Birinci artırma gününde kanunî şartlar elde edilmediği takdirde artırma on gün daha uzatılarak 21.4.952 Pazartesi günü aynı mahal ve aynı saatlerde yapılacak ve en çok artırana ihalesi yapılacaktır.

3 — Bedeli ihale peşin olup icabında alıcıya yirmi günü geçmemek üzere mühlet verilebilir.

4 — Alıcı bedeli ihaleyi derhal veya verilen mühlet zarfında ödemediği takdirde ihale fesholunarak yeniden satış yapılır ve husule gelecek fark hükme hacet kalmaksızın ilk müşterisinden yüzde beş faizle birlikte tahsil olunacaktır.

5 — İşbu gayri menkul üzerinde bir hak iddiasında olanların ilân tarihinden 15 gün içinde evrakı müsbiteleriyle satış memurluğuna muracaat etmeleri aksi takdirde hakları tapu sicilliyle sabit olmadıkca paylaşmadan istifade edemezler.

6 — Artırmaya istirak edenlerin muhammen bedelin yüzde yedi buçuğu nisbetinde güven akçasını depo etmeleri şarttır.

7 — Dellaliye, ihale, teslim ve teselüm ve ferağ masrafları alıcıya aittir.

8 — Açık artırma zabit namesi 17-3 952 gününden itibaren açık olup daha fazla izahat almak isteyenlerin satiş memuru Salih Sözüdoruya müracaat etmeleri ilân olunur.

İLÂN
İskilip İlcesinden

1 — 16 2-1951, 2 3 951 tarihlerinde ilân edilipte talibi zuhur etmediğinden dolayı icara verilemiyen İlcemize bağlı Karaveran köyü okuluna ait (Gümbükü) mevkiinde Irmak içerisinde:

Doğusu Kızılırmak Batısı: Yol ve kısmen Hacı Ali Ateş ve Mehmet Akman ve Kızılcapelit köyünden Ahmet Şahin tarlaları. Kuzeyi: Kızılırmak ve kısmen Kızılcapelitli Ahmet Şahin tarlası. Güneyi: Kızılırmak. ile çevrili ve tapuca (39) sıra numarasiyle tescili (15) hektarlık arazi çeltik tarlası olmak ve icar bedeli mezkûr okula ait bulunmak üzere açık artırma ile üç yıl müddetle icara verilecektir.

2 — Mezkûr arazinin (üç) yıllık muhammen icar bedeli (3000) liradır.

3 — Artırmaya iştirak edebilmek için muhammen bedelin yüzde 7,5 ihale gününden önce Ziraat Bankasında gösterilecek okul carî hesabına yatırılacak kat'î ihaleden sonra bu miktar yüzde 15 şe iblağ edilecektir.

4 — Artırma 22 Mart 1952 Cumartesi günü saat 10 da Millî Eğitim Memurluğu dairesinde yapılacaktır

5 — Bu hususa ait şartnameyi görmek isteyen ilgililerin resmî tatil günleri hariç her gün mesa'i zamanında ilce Millî Eğitim Memurluğuna baş vurmaları ilân olunur.

KURULUŞ TARİHİ : 1921
YIL : 30 — Sayı : 1636
26 — Mart — 1952
İdare yeri : İl Basımevi
Nushası 5 Kuruştur.

ÇORUM

Haftanın Çarşamba günleri çıkar resmî İl gazetesidir.

ABONE, İLÂN, BASKI
1 — Yıllık abone 250 kuruştur.
2 — Tek satır itibarile ticarî raklâm ilânları 15, yitik 20, diğer ilânlar 30 kuruştur.
3 — İsteğe ve zevka uygun her nevi baskı sür'atle yapılır.

Nisan başında köy yolları yapımına devam ediyoruz.

İkinci hamle

İbrahim SERİM

Geçen senenin Sonbaharında köy yollarına başlandı. İl itibariyle 517 köyünde 1387 kilometre yolun toprak düzeltmesi yapıldı. Araya kış devresi girerek durakladı ve bir dinlenme devresi geçirildi. Geçen senenin Sonbaharında hepimizi faaliyete sevkeden "seferberlik emri„ nin mütemmimi ikinci bir emirle yol işleri kamçılanmış, Nisan başında ikinci hamleyi yapmak üzere tekrar harekete getirilmiş bulunuyoruz.

Köy yollarının ele alınmasında açılan seferberlik ve bu konu üzerinde verilen iki emrin istikbaldaki taşıyacağı tarihî kıymet ve ehemmiyeti dolayısiyle üzerinde durmak lüzumundayım.

Yıllardır üzerinde zaman zaman durduğumuz köy kalkınması, köy dâvası bugün her sahada ele alınmış bulunuyor. Ziraatte, sağlıkta, eğitimde daima köylü ve köylerimizle beraber kalmak ve beraber çalışmak ve bu suretle onları mânen ve maddeten desteklemek kararındayız. Bu kararla köye makine götüreceğiz, tarlasında öğreteceğiz. Köye arı vereceğiz, tatbikatını bahçesinde göstereceğiz. Köyün sağlığını köyde korumanın sırlarını öğretmek üzere teşkilât kuracağız. Köyün içme ve sulama su dertleri tabiatiyle mahallinde hallede ceğiz diye programlar yapıyor ve tatbikına kalkışıyoruz. Köylümüzün alın yazısını değiştirmeğe, köyünde ve evinde insanca oturmasını, yaşamasını, şehire batmadan, güçlük çekmeden insanca gelip gitmesini sağlamağa çalışıyoruz.

Köyün ve köylünün kalkınması için atılan bu adımların tahakkuku ancak ve ancak yolların düzenliğine ve her vesaitin işlemesine bağlı olduğu inkâr edilemez.

İşte bu hakikati yakından gören ve bilen sayın Valimiz Eşref Ergut işe başladığı günden itibaren bu konu üzerinde durmuş ve "köy yolları seferberliği„ ni açmıştır.

Bugün harabe halinde olan köylerimizin yarın mamure olduğunu görmek saadeti elbetteki köy yollarındaki açılan savaşta ve işbirliğindeki anlayışın sağladığı başarıda bulmak lâzımdır.

İl Genel Meclisi

TUTANAK ÖZETİ

Seçim Dönemi: 10 Toplantı : 2

OTURUM —11—

11 - OCAK - 1951 CUMA

BAŞKAN: VALİ EŞREF ERGUT

— Geçen sayıdan artan —

1952 Yılı adî gider bütçesi hakkında Bütçe Encümeninin hazırladığı gerekce okunarak adî gider bütçesinin birinci bölüm birinci maddesi: Genel meclis üyeleri ödeneği yevmiye 15 lira üzerinden 13200 lira ödenek konulduğu okunarak söz alan Hilmi Genç - İskilip Genel meclis üyeleri günlük ödeneğinin 15 liradan 10 liraya indirilmesini teklif ederek oya konulmuş, 8 muvafık oy sayılmıştır. Gelecek oturumun 40 gün olması ve bütçe Encümeninin kabul ettiği veçhile gündeliği 15 lira üzerinden tutarı 13200 lira oya konularak iki muhalife karşı çoğunlukla, birinci bölüm toplamı 26000 lira üç muhalif oya karşı çoğunlukla ikinci bölüm: üçüncü sınıf memur: 951 yılında 26 adet, 952 bütçesile Daimi komisyonun kabul ettiği 22 adet, Bütçe Encümeninin kabul ettiği 21 adet üzerinden 37800 lira sırasiyle ayrı, ayrı oya konularak dairesi ve daimi komisyonun teklifleri kabul edilmemiş, bütçe Encümeninin üçüncü sınıf memur kadrosunun 21 adede indirilmesi ve ödeneğinin 37800 lira olması oy birliğiyle, Bölüm Toplamı 110800 lira, 4598 sayılı kanun gereğince bir üst derece alanlar: 137400 lira açık maaşı bir lira, ikinci bölüm toplamı 137401 lira ad sayımı ve oy birliğiyle kabul olunmuştur.

Üçüncü bölümün: ikinci maddesi: Barem dışı hizmetliler üçreti: Daktilo dairesinin teklifi iki adet olduğu halde bütçe encümeninee bir adede indirilmiş ve kabul edilen daktilo Rumi Atılgan'ın aylığı 125 liraya çıkarılmak suretiyle senelik tutarı 1500 liranın oy birliğiyle kabulüne, tahsildarlar: Dairesince teklif edilen 125 lira aylık ücretli 9 Tahsildar bütçe encümeninee 5 adede indirilerek ücretleri 140 liraya, 150 lira ücretli 15 tahsildar 10 adede indirilerek ücretleri 150 liraya, 150 lira ücretli beş tahsildar 10 adede ve ücretleri 160 liraya, 160 lira ücretli 5 tahsildar 9 adede ve ücretleri 170 liraya çıkarılması ve senelik tutarlariyle bölüm toplamı 76741 lira oy birliğiyle kabul olundu 952 Yılı ve takip eden senelerde özel idareye ait Basılı kâğıt, defter vesairenin parasız basılması hakkında Kemel Erdem osmancık tarafından yapılan teklifin kabulüne, özel idare adına 951 ve daha evvelki senelerde Basımevince tahakkuka alınan borçların verilmesine dair Şevket Turp oğlu Çorum tarafından yapılan teklifin kabulüne, Diğer bölüm ve maddelare bütçe Encümeninee konulan ödeneklerin aynen kabulü suretiyle birinci kısım toplamı 278896 Lira ad sayımı yapılarak bir muhalife karşı çoğunlukla kabul edilmiş, Bu gün saat 14 te toplanmak üzere oturuma ara verilmiştir.

Beşinci celse Başkan tarafından açılarak söz alan Nuri Yavuzer Çorum Bu gün öğleden sonra, Yarın da tatil bulunmasından Pazartesi günü toplanılmasını teklif ederek 14 muhalif oyla 14 Ocak 952 Pazartesi günü saat 14 de toplanmak ve müzakereye devam olunmak üzere oturuma sonverildi.

OTUPUM 12

İl Genel Meciisi on ikinci toplantısını 14 1 - 952 Pazartesi günü saat 14 te Vali Eşref Ergut'un Başkanlığında 22 Üye hazır oldüğü halde yaptı.

11 - Ocak - 952 den 12 - Ocak - 952 Cumartesi günü saat 14 dü geçerek devam eden meclis müzakeratını havi tutanak oy birliğiyle kabul edilerek 952 yılı adî gider bütçesinin ikinci kısım Bayındırlik işlerinden okunmağa başlandı.

Bütçe encümeninin teklifi veçhile muamelat şefi unvanının (Başkâtip) Sayman unvanının (hesap memuru) şeklinde değiştirilmesi, iki odacıdan 70 lira aylik ücretli bir odacının kadrodan çıkarılması, dairesince 175 lira üzerinden teklif edilen makinist (tesviyeci) 75 lira aylıklı iki şofor muavininin kadrodan tenkisi, diger bölüm ve maddeler ayrı, ayrı oya konulmak suretiyle kabul edilerek celseye beş dakika ara verildi.

İkinci Celse Başkan tarafından açılarak devam eden ikinci kısım bütçe müzakeratında bölüm ve maddeler ayrı, ayrı oya konulmak suretiyle toplamı 112962 lira oy birliğiyle kabul olundu.

— Devam edecek —

Türkiyede

Toprak tasnifi yapılacak

Türkiyenin giriştiği büyük ziraî inkişaf hamlesi çerçevesi içinde toprak tasnifine ehemmiyet verilmiş ve bu yolda tedbirler alınmıştır. Şimdiye kadar buğday ekilecek yere tütün ekilmiş veya buna benzer başka yanlışlar yapılmış ve bu sebeple de memleketin tarım istihsali zarar görmüştür. Şimdiki programın hedefi toprak tasnifini ilmi bir şekilde tamamlamak ve hangi toprağa ne ekileceğinin tespitini sağlamaktır.

Türkiye tarım inkişaf hamlesi için 48.300.000 Türk lirası ayırmıştırki, bunun 24.300.000 lirası Marshall planı karşılık fonlarından temin edilmiştir Bu programda toprak tasnifi davası da nazarı itibare alınmış ve bu sahadaki çalışmaların hedefe götürülmesi gaye ittihaz edilmiştir.

Türkiyede tarım istihsalinin sağlam temellere dayanılarak arttırılmasında toprak tasnifi hayati ehemmiyeti haiz bir rol oynayacaktır.

Ele alınan bu program şu gayeleri hedef ittihaz etmiş bulunmaktadır.

1 — Bir çok Türk ziraatcileri bu programın tatbikinde faal rol oynayacak şekilde yetiştirilecekler ve bunda da teknik yardımdan faydalanılacaktır,

2 — Toprağın hangi mahsül için daha elverişli olduğu tesbit edilecektir.

3 — Hangi toprakların, hangi arazinin sulama tesislerine elverişli olduğunun da tespiti.

4 — Toprağın gübreye müsait olup olmadığının tespiti.

Bu çalışmaların sonunda ilk olarak Türkiyenin toprak tasnifi haritası bütün teferruatı ile hazırlanmış olacaktır. Bu haritada memleketin her tarafındaki toprağın hususiyeti, sulamaya elverişli olup olmadığı, hangi mahsule daha fazla verim verdiği belirtilecektir. Bu sayede memleketteki köylüler daha sağlam tahminlere dayanarak tarım işlerini idame ettirebilecekler ve bunlardan çok daha fazla ve çok daha verimli istihsal temin edebileceklerdir,

Haberler Servisi

Osmancık Malmüdürü

Osmancık ilcesi mal müdürü Hüsameddin Baykal Bâlâ ilcesi malmüdürlüğüne naklen tayin edilmiştir.

İl köy yolları seferberliğinin 951 yılı Sonbahar çalışmalarında

Büyük Gayret Gösterenler İl Makamınca takdir edildiler

İl dahilindeki köylerin motörlü ve motörsüz tekerlekli vasıtaların her mevsimde gelip gitmesine imkân verecek yollarla umumi şoselere veya bağlı bulundukları merkezlere bağlanmalarını sağlamak maksadiyle 951 yılı içinde İl Yüksek Makamınca köy yolları yapımı ve onarımı için bir seferberlik tertiplendiği malûmdur.

Bu seferberliğin geçen 951 yılı Sonbahar çalışma mevsiminde İl Makamınca büyük gayret ve hizmetleri görülmüş olup birer takdirname ile taltif edildiklerini evvelce bildirdiğimiz üç kaymakam, altı bucak müdürü ve bu işte görevli iki memurdan sonra, bukerre de yine bu işte canla başla çalıştıkları alâkadar memurları tarafından bildiren ve İl Yüksek Makamınca keza birer takdirname ile takdir edildiklerini memnunlukla öğrendiğimiz vatandaşlarımızın isimlerini aşağıda yayınlıyoruz.

Çorum Merkez ilcesi merkez bucağında :

1 inci bölge : Abdalbodu muhtarı Âdil Alkaç, Babaoğlu muhtarı Hüseyin Yitmen, Balmsultan muhtarı Gazi Çeltek, Çağşak muhtarı Ali Şahin, Elemin muhtarı Mustafa Aydoğmuş, Elicek muhtarı Ahmet Toker, Ertuğrul muhtarı İbrahim Güney, Evci ortakışla muhtarı Mehmet Gezgiç, Eveiyenikışla muhtarı Arap Ali Eroğlu, Hankozlusu muhtarı Osman Yılmaz, Karabayır muhtarı Şükrü Güler, Karaburçek muhtarı Osman Kayman, Karadonaşa muhtarı Battal Ateş, Kırecocağı muhtarı Ömer Demir, Kınıkdelileri muhtarı Hüseyin Mumcu, Sepa Muhtarı Hüseyin Çetinyılmaz, Sazdeğirmeni muhtarı Abidin Yılmaz, Tatar muhtarı Ali Çıtak, Yenice muhtarı Rıza Kış .

2 inci bölge :

Bayat muhtarı Şükrü Gölcü, üyeleri Şerif Biçek, Ahmet Karagöz, Hasan Coruk, İhsan Koç, Beydili muhtarı Mehmet Kabasakal ve üyeleri Ethem Erkoç, Evran Topal, Mehmet Şahin, Kerep Ateş, Büğet Muhtarı Musa Kurakurt ve üyeleri Satılmış Çolak, Mustafa Bal, Sadık Akviran, Hacı Akar, Ezil muhtarı Fazlı Sarıkaya ve üyeleri Hüseyin Baş, Hüseyin Şen, Binat Kuran, Şükrü Sırça, Çatak muhtarı Ömer Altınkaya ve üyeleri Hamza Ateş, Hamza Karakaş, Mehmet Özkarakaş, Çukurveran muhtarı Satılmış Yedek, ve üyeleri Ahmet Acar, Dursun Ayna, Halil Ünver, İbiş Çağlar, Hacımusa muhtarı Abdullah Evirgen ve üyeleri Abdullah Keskin, Hüseyin Güvenç, Mehmet Özdemir, İbrahim Yüksel, Kavacık muhtarı Hacı Mehmet Acar ve üyeleri Akyol, Rıza Tuygun, Recep Yılmaz, Aşır Kırış, Karacaören muhtarı Mehmet Akkaya ve üyeleri Mehmet Bolat, Mustafa Hançer, Şerif İstanbullu, İsmail Bolat, Ömerbey muhtarı Mehmet Şimşek ve üyeleri Sadık Özer, Mehmet Aykurt, Mehmet Olukçu, Bektaş Fakı, Soğuksu muhtarı İbrahim Taş ve üyeleri Yakup Taş, Osman Köse, Kâzım Kayar, Şükrü Karakaş, Taşpınar muhtarı Şükrü Hız ve üyeleri Mustafa Hız, Hamza Çiğdem, Osman Tuzcu, Şevki Altın, Türkler muhtarı Mehmet Gayretli ve üyeleri Hasan Yıldırım, Hüseyin Yöney, Abdullah Gökgöz, İsmail Çakır, İsmailköyü muhtarı Kâzım Gök ve üyeleri Seydi Kaynar, Kâzım Keskin, Hamit Kaya, Enver Yıldırım.

Bu bölgede Çorumlu Celâl Atalayla Turhan Değer'in motörleriyle çalışmalarından ve Türkler köyü eğitmeni Hasan da şahsî gayretinden dolayı takdir edilmişlerdir.

3 üncü bölge :

Alpağut muhtarı Reşit Ceylan, Abdalata muhtarı Mehmet Belli Bozbuğa muhtarı Mustafa Caymaz, Bubağı muhtarı Abdullah Şahinbaş, Çalıca muhtarı Hacıtezcan, Divankebir muhtarı Hasan Yıldırım, Domu muhtarı Garip Baş, Eskiekin muhtarı Hüseyin Karabıyık, Göcenovacığı muhtarı Mustafa İlhan, Harzadın muhtarı Abdullah Türk, Kadıkırı muhtarı Bekir Kaz, Mazı Muhtarı Hüseyin Delice, Pempecik muhtarı Ali Özten, Ovasaray muhtarı Mustafa Poyraz, Sarta muhtarı Osman Hasdemir, Totamehmet muhtarı Süleyman Çetin, Üyük muhtarı Mehmet Bekâr, Teslim muhtarı Nazım Ergut.

Cemilbey Bucağı :

Cemilbey muhtarı Ya-

kup Eren ve üyeleri İbrahim Atalay, Şevket Birge, Musa Kurt, Mahir Uğur, Kanlıosman muhtarı Hasan Ülkü ve üyeleri Ali Bala, Hüseyin Güllü, Rıza Teke, Kuduzlar muhtarı Mehmet Ali Doğan ve üyeleri Kemal Ceylan, Şuayp Öztürk, Yaşar Aydın, Tevfik Arslan, Kadıderesi muhtarı Halil Şen ve üyeleri İsmail Çam, Ali Teke, Hasan Gündoğdu, Hasan Şenel, Balı Yakup muhtarı Musa Özsevinç ve üyeleri İhsan Özsevinç, İsa Halaç, Kâmil Metin, İsmail Dinç, Elköy muhtarı Şevket Karaaslan ve üyeleri Yakup Sezer, Murat Atak, Dursun Yılmaz, Abdullah Demir, Şeyhmustafa muhtarı Fazlı Ertuğrul ve üyeleri Hüseyin Doğan, Halil Metin, Neşet Bıçakçı, Arif Temel, Sarılık muhtarı Hasan Çakar ve üyeleri Dursun Balcı, Satılmış Çakar, Ömer Bek, Sadık Yalçın, Gökköy muhtarı Ali Barış ve Mustafa Oprak, İsmail Ökmen, Hüseyin Özdek, Ali Sarıçam, Dağ Karapınar muhtarı İbrahim Talan ve üyeleri Muharrem Temel, Şaban Gökdere, Osman Kaya, Hamdi Ağcayazı, Himiroğlu muhtarı Hüseyin İpek ve üyeleri Ali Şahin, Salim Eren, İzzet Sevinç, Gazi Demir, Karagöz muhtarı Mehmet Ali Keten ve üyeleri Ali Korkmaz, Mehmet Ünal, Hüseyin Korkmaz, Mehmet Karataş, Sevindikalanı muhtarı Hayri Atlas ve üyeleri Kâzım Özcan, Sadık Oral, Bektaş Baştaş, Murtaza Tezcan, Kozluca muhtarı Bektaş Ardıç ve üyeleri Ali Aras, Halil Uyanık, Bektaş Eker, İsmail Aykaç, Mustafa Çelebi muhtarı Hüseyin Yıldız ve üyeleri Hıdır Kaya, Hasan Erden, Sadık Adıman, Rıza Koç, Sazak muhtarı Recep Erden ve üyeleri Salim Öz, Halil Zenger, Kâmil Kılıç, İbrahim Nayman.

Lâçin Bucağı :

Hamidiye muhaciriköyü muhtarı Şükrü Kılıç, Çökçekaya muhtarı Salim Yetişmiş, Karapınar muhaciri muhtarı Kâzım Çetinkaya, Karapınar Şıhlızımlı muhtarı Battal Yılmaz, Küçük Lâçin muhtarı Satılmış Ayvalı, Sarayözü muhtarı Dursun Arslan ve Narlı köyü muhtarı Osman Balcı

Seydim Bucağı :

Arpalık muhtarı Veli Çevik ve üyeleri Haydar Berçin, Halil Biçer, İsmail Çetin, Kâzım Yılmaz, Acıpınar muhtarı İbrahim Bacak ve üyeleri Hüseyin Çam, Hasan Şahin, Haydar Arıcı, Osman Toprak, Çaltıcak muhtarı Seydi Kartal ve üyeleri Cuma Kartal, Mehmet Şahin, Kâmil Kartal, Seydi Bağcı, Çanakçı muhtarı Dursun Biçer ve üyeleri İsmail Aksoy, Ahmet Taranacı, Seydi Kaya Satılmış Köle, Eşençay muhtarı Abidin Polat ve üyeleri Mehmet Doğan, Hüseyin Turan, İsmail Çelik, Sadık Çetin, İbrahim Baylan, Saraylı muhtarı Mustafa Lâyık ve üyeleri Seyit Kılıçarslan, Osman Kılıçarslan, Mehmet Özbay, Hüseyin Özünsal, İğdeli muhtarı Halil Metin ve üyeleri Ali Kılıç, Recep Güzel, Arif Memiş, Mehmet Efe, Salur köyü muhtarı Ali Telli ve üyeleri Şükrü Dağ, Battal Kızıl Arif Eker, Şevket Kızıl.

İskilip İlçesi :

Memurlar : Özel idare memuru Mustafa Arat, Tahrirat kâtibi Fehmi Vehaboğlu, Özel İdare Tahsil memuru Hasan Güitekin.

Muhtar ve köy kâtipleri. Soğucak muhtarı İsmail Kazancı, Başmakçı muhtarı Salih Kaya, Çukara muhtarı Hasan Köle, İbik muhtarı Kasım Akkaya' Asarcık - Kozveren muhtarı İbrahim Akçay, Şaphane muhtarı Mustafa Sungur, Kayı muhtarı Osman Kula, Derinöz muhtarı Osman Düvenci, Kavak - Karâgöz muhtarı Ahmet Öztürk, Elmalı muhtarı Nabi Dere, Göl - Ahlatçık muhtarı İzzet Kiraz, Kılıçdere muhtarı İsmail Yıldırım, Birinci bölge köy kâtibi Mustafa Kadayifçi ve Bayat bölgesi köy kâtibi Bekir Uysal.

Alaca İlçesi:

Melek Ergen Yargıç yardımcısı (halen agirceza üyesi) Hüseyin Ozen C. Savcısı

Semih Tekeoğlu Jandarma Komutanı

Haydar Yalçin Millî Eğitim memuru, İhsan Soyuer Malmüdürü, Sait Aksoy Özel İdare memuru, İsmail Siyakuş Nüfus memuru, Ömer Kılıç Tapu memuru, Recep Güntürkün Özel İdare tahsil memuru Edip Erdem ve Yusuf Er Özel İdare tahsildarı, Mehmet Gagızman, Ahmet Çetin, Ethem Yurdakul Maliye tahsildarı, Şükrü Ulus Şevket Keskin, köy kâtibi, İsmail Şahin, Mustafa Kara kızılli, Mehmet Koca Bozdoğan muhtarları, Burhanettin Semel B. Camii öğretmeni Yusuf Yurtsever Koçhisar öğretmeni Hurşit Sarioğlu Mahmudiye öğretmeni, Bayram Kaplan İmat öğretmeni, Ali Konakçı B. Dona Bekir Oruç Hüyük, Adil Yağcı Kalehisar köyleri öğretmeni, Hüseyin Üçveriş Koçhisar muhtarı, İbrahim Görür Külah Mehmet Karakoca büyük Hırka, Hasan Yılmaz Kayabüğet Muhsin Yördem Karaikara, İsmail Şirin Akviran Mustafa Çetin Fakılar, Necip Koçak Çopraşık, Hasan Şahin büyük dona Osman Temiz Beşiktepe, Memiş Ayvaz Sarısüleyman, Mustafa Demir Küre Hüseyin Öztürk B. Camii Nuri Çakır Güven, Cuma Akpınar Mustafa Aygün Tutluca, Mehmet Zeki Akpetek Kapaklı Raşit Akgöz Mutlahasan, İbrahim Taş B. Keçlik, İsmail Üşüdür Mazıbaşı, Kâmil Gönüllü Harbar köyleri muhtarı,

Amerikan Kütüphanecisinin Türkiye İntibaları

Washington, 18 Mart - (USIS) - Tanınmış Amerikan kütüphanecisi Dr. Lawrence S. Tgompson Türkiyenin zengin İslâm Edebiyatı koleksiyonundan ve memleketin halk ve okul kütüphaneleri meydana getirmek gayretlerinden sitayişle bahsetmiştir.

Kütüphanecilik ilmi üzerinde seminerler yapmak ve Türkiyedeki kütüphaneleri yeniden teşkilâtlandırmak için Dr. Thompson Lexington, Kentucky'de Kentucky Üniversitesi Kütüphaneler Direktörü vazifesinden dört aylık bir izin almıştı.

Burada yapılan bir mülâkatta Kütüphaneci, "Türkiye dünya memleketleri arasında en zengin el yazisi İslâm eserlerine malik bir memlekettir. Bu memleketin İslâm edebiyatı üzerindeki vesikaları ve el yazısı el eserleri, Avrupanın orta çağ el yazısı eserlerini toplayan büyük kütüphaneleri ile mukayese edilebilecek bir zenginliktedir„ demiştir.

Dr. Thompson Türkiyenin, dünyanın bütün bilginlerini cezbeden, İslâm kültürü, tarihi ve edebiyatı üzerinde 500,000 fazla eseri bulunduğunu işaret etmiş ve tanınmış bilginlerin Türk laboratuvarlarında bunların mikrofilmlerini alabildiklerini söylemiştir. Dr. Thompson kendisinin de 14 üncü asır Arap tababeti hakkında Et Müfit adlı bir eserin mikrofilmlerini beraberinde getirdiğini ve bunları Amerika Ordu Tıb Kütüphanesine hediye edeceğini bildirmiştir.

Dr. Thompson halk ve okul kütüphaneleri meydana getirmek için Türk Hükümetinin gösterdiği gayretleri övmüş ve bu kütüphaneler, demokrat bir memleket olduğunu isbat eden Türkiyenin temel taşlarıdır, demiştir.

Kütüphaneci, Türk Hükümetinin Amerikan yardımı ile fiiliyata koyduğu yol programı sayesinde eğitimin ve kütüphanenin Türkiyede gittikçe artan bir topluluğa sağlandığını belirtmiştir.

Dr. Thompson Amerikada tatbik edilen kütüphanecilik esasları üzerinde Ankara ve İstanbuldaki kütüphanecilere ve öğrencilere konferanslar verdiğini söylemiştir. Amerikan kütüphanecisi personel yetiştirilmesi esasına dayanan bir kütüphane geliştirme programı üzerinde bir raporu Türk makamlarına tevdi etmiştir. Dr, Thompon aynı zamanda kütüphanecilik prensipleri üzerinee ilk Türkçe eğitim kitabını memlekete kazandırmıştır, Bu kendisi tarafından yazılmış bir kitabın tercümesidir.

Amerikan kütüphanecisi Amerikan kütüphane dergilerinde yayınlanmak üzere Türk kütüphaneleri üznrine bir kaç tane yazı hazırladığını bildirmiştir. Hazırladığı makalelerden biri, " eski dünyanın kentucky'si, Türkiye „ adını taşımaktadır. Dr. Thompson Türkiyeyi Birleşik Amerika Dışişleri Bakanlığı Eşhas Mübadele programı altında ziyaret etmiştir.

Dünyadan Verem Afeti Sönmeğe mahkûm oluyor

Londra. 18 (B. Y. H A.) Amerikanın tıp sahasındaki gelişmelerinden biri de sondef'a vereme karşı keşfedilen gayet müessir olan (Marsilit) ismi verilen ilâçtır. Bu ilâçlar komprime halinde alınmakta 've âni tesir elde edilmektedir. Şimdiye kadar yapılan bütün tecrübeler müsbet netice vermiştir. Vereme tutulmuş hastalar bundan şifa göreceklerine emin olarak ümit bağlamaktadırlar. Dünya matbuatı bu mevzuda büyük manşetlerle ilgili yazılar yazmaktadırlar.

Ç. Sulh hukuk yargıçlığından

950—829

Çorumda Menekşe mağazası sahibi Mustafa Öztekeciein Çorumlu olup halen Ankarada Ziraat Bankası Kooperatifler kontrolü Niyazi Baykara aleyhinde açmış olduğu taraflarca hudut bulunan divara vaki müdahalenin önlenmesi hakkındaki davanın yargılamasında mumaileyhin müfettiş olmasından adına yazılan dâvetiyenin bilâtebliğ geri gelmiş ve mahkemece ilânen tebliğat icrasına karar verilmiş ve duruşması 11.4.952 Cuma gününe bırakılmış olduğundan bu ilânın tebliğat makamına kaim sayılacağı ilân olunur.

225737

ZAYİ ŞOFÖR EHLİYETİ

Çorum Belediyesinden aldığım 103 No lu şoför ehliyet cüzdanımı kaybettim. Yenisini alacağımdan eskisinin hükmü yoktur.

225695 Tepecik Mah. İsmail Oğ. İsmet Akın

ZAYİ TASARRUF CÜZDANI

T. C. Ziraat Bankasından almış olduğum 1471 numaralı tasarruf cüzdanımı zayi ettim. Yenisini alacağımdan eskisinin hükmü yoktur.

Manifaturacı Salim Terlemez

Ç. Belediye Başkanlığından

Elektrik Abonemanlarından alınan depozito akçası Mart 952 tarihinden itibaren altı ay içinde aşağıda yazılı miktarlar üzerinden Belediye veznesine teslimi icap ettiğinden evvelce noksan alınan teminatların müddeti içinde bu miktara iblâğı ilân olunur.

Lira	Kr.	
25	00	Otel, Han, Hamam, Sinema ve emsallerinden
20	00	Gazino, kahvehane sahibi veya müstecirinden
10	00	Alel umum ev ve dükkânlardan.

Devlet Orman İşletmesi Çorum Müdürlüğünden

1 — İşletmemizin Bayat bölgesine bağlı karmiş ara istif yerinde 15, 17, 18, 20, 21, 23, 25 numaralı istiflerde mevcut 814 adede denk 504, 284 M3. kalın kuturlu çam tomruğu 7 parti halinde 19-3-952 tarihinden itibaren 15 gün müddetle açık artırma suretiyle satışa konmuştur.

2 — Açık artırma 3-4 952 perşembe günü saat 15 de Çorum İşletme Müdürlüğü binasında toplanacak komisyon önünde yapılacaktır. Beher metreküpünün muhammen bedeli 52 liradır. Her parti için yüzde 7,5 hesabile geçici teminat alınır.

3 — Bu işe ait şartname Orman Genel Müdürlüğünde, Amasya Orman Başmüdürlüğünde, Amasya, Tokat işletme müdürlüklerinde, Yozgat, İskilip (Bayat) Osmancık, Sungurlu Bölge şefliklerinde ve müdürlüğümüzde görülebilir.

4 — İsteklilerin belli gün ve saatte müsbit evrak ve ilk teminatlariyle komisyona müracaatları.

İLÂN

Çorum merkez İlçesine bağlı Çorak köyünde 23-Mart -1952 Pazar günü yapılıcık olan muhtar ve ihtiyar hey'eti seçiminin, muhalefeti hava dolayısiyle yapılamadığından bu seçiminin 13 - Nisan - 1952 Pazar günü yapılmasına seçim kurulunca karar verilmiştir.

5672 sayılı kanun hükmüne göre keyfiyet ilân olunur.

Çorum Merkez İlçe Seçim Kurulu Başkanı

Kâmil Ergin

Mecidözü Noter Muavinliğinden :

2836 sayılı Tarım Kredi Kooperatifleri Kanununa ve 19.3.936 tarih ve 2-4242 sayı ile Vekiller Heyetince tasdik edilen anamukavelenameye uygun olarak merkezi Ortaköy Bucağında gayri mahdut ve müteselsil mesuliyetli ve değişik kapitalli 1260 numaralı Ortaköy Bucağı Tarım Kredi Kooperatifi kurulmuştur.

Bu kooperatifin anamukavelenamesi Ortaköy Bucağı ihtiyar kurulu tarafından onaylanmış 18.3.1952 tarih ve 952 1 numara ile noterlikçe tescil olunmuştur. Kooperatifin elli müessis ortağı bulunduğu ve bunların 2000 lira pay taahhüt eyledikleri ilân olunur.

Mecidözü Noter Muavinliğinden :

2836 sayılı Tarım Kredi Kooperatifleri kanununa ve 19.3.936 tarih ve 2 4242 sayı ile Vekiller Heyetince tasdik edilen anamukavelenameye uygun olarak merkezi Tanrıvermiş köyünde gayri mahdut ve müteselsil mesuliyetli ve değişik kapitalli 1261 numaralı Tanrıvermiş köyü Tarım Kredi Kooperatifi kurulmuştur.

Bu kooperatifin anamukavelenamesi Tanrıvermiş köyü ihtiyar kurulu tarafından onaylanmış 18.3.1952 tarih ve 952-2 numara ile tescil olunmuştur. Kooperatifin elli müessis ortağı bulunduğu ve bunların 2040 lira pay taahhüt eyledikleri ilân olunur.

Osmancık Noterliğinden:

2836 sayılı Tarım Kredi Kooperatifleri Kanununa ve 19.3.936 tarih ve 2 4242 sayı ile Vekiller Heyetince tasdik edilen anamukavelenameye uygun olarak merkezi Dodurgada gayri mahdut ve müteselsil mes'uliyetli ve değişik kapitalli 1347 numaralı Dodurga Tarım Kredi Kooperatifleri kurulmuştur.

Bu kooperatifin anamukavelenamesi Osmancık Noteri tarafından tasdik edilmiş T.C. Ziraat Bankası ve Ticaret Vekâleti tarafından onaylanmış ve 19 3 1952 tarih ve 1-1 numara ile Noterlikçe tescil olunmuştur. Kooperatifin 50 müessis ortağı bulunduğu ve bunların 5520 lira pay taahhüt eyledikleri ilân olunur.

ZAYİ DİBLOMA

Mecidözü İlkokulundan 936 - 937 ders yılında almış olduğum diplomamı yitirdim. Yenisini alacağımdan eskisinin hükmü yoktur.

Mecidözünün Camikebir Mah. den Kemal Baysal

ZAYİ TASDİKNYME

938 - 939 Ders yılı Çorumun Orta Okul 2 inci sınıfından aldığım tasdiknameyi kaybettim. Yenisin alacağımdan eskisinin hükmü yoktur.

Karakeçili mahallesinden: Avni oğlu Yaşar Aksu

KURULUŞ TARİHİ : 1921
YIL : 30 — Sayı : 1637
2 — Nisan — 1952
İdare yeri : İl Basımevi
Nushası 5 Kuruştur.

ÇORUM

Haftanın Çarşamba günleri çıkar resmî İl gazetesidir.

ABONE, İLÂN, BASKI
1 — Yıllık abone 250 kuruştur.
2 — Tek satır itibarile ticarî raklâm ilânları 15, yitik 20, diğer ilânlar 30 kuruştur.
3 — İsteğe ve zevka uygun her nevi baskı sür'atle yapılır.

İl Genel Meclisi
TUTANAK ÖZETİ

Seçim Dönemi: 10 Toplantı: 2

OTURUM —12—

14 - OCAK - 1951 PAZARTESİ

BAŞKAN: VALİ EŞREF ERGUT

Geçen sayıdan artan

Üçüncü kısım Millî Eğitim işleri: Barem dışı hizmetliler kadrosuna 75 lira aylık ücretli İlk Okullar kütüphane ve müze memuru unvaniyle bir kadronun ilâvesi, 50 lira aylık ücretli 6 hademe kadrosunun 60 liraya çıkarılması, okulların çeşitli giderleriyle ders, tesis ve atölye gideri tertibine konulan 1200 lira okununca söz alan Millî Eğitim Müdürü bu tertibe 2000 lira daha koymak suretiyle bir projöksiyom makinesi alınması teklifinin kabulü diğer bölüm ve maddeler ayrı ayrı oya konulmak suretiyle üçüncü kısım toplamı 55443 lira oy birliğiyle kabul olunarak celseye beş dakika ara verildi.

Üçüncü celse açılarak dördüncü kısım tarım işleri toplamı 4407 lira oy birliğiyle, Dördüncü kısım Veteriner işleri: birinci maddesine veteriner aylığı 40 liradan 2400 lira okunarak söz alan Nuri Yavuzer Çorum geçen yıl Genel Meclisce kabul edilmiyen bu kadronun Bakanlar kurulunca bütçeden tamamen kaldırıldığı, Veteriner Müdürü Bu işi parasız yapacağına göre tekrar ihtasına mahel olmadığını Şevket Turpoğlu, Çorum Geçen yıl veteriner müdürü depo işlerini parasız yapmayı vadetmesi üzerine bu tertibe bir lira ödenek konulduğunu, Bakanlar kurulunca kadronun tamamen tenkis edildiği, Bu arkadaş aynı vazifeyi burada bulunduğu müddetce yine parasız yapacaksa da memuriyet icabı senesi içinde başka yere tahvil edildiği takdirde yerine gelecek müdürün noktai nazarı şüpheli görülerek bu kadro bütçeye tekrar konduğu, hazır bulunan veteriner müdürü Şevket Turpoğlu'nun sözünü teyiden parasız yapacağını vadederek bu kadronun yeniden ihdasiyle yıllık tutarı 2400 liranın çoğunlukla kabulü aygır deposunun lağvi hakkında Hamdi Özçekiç mecidözü tarafından yapılan teklifin çoğunlukla reddine, diger bölüm ve maddeler ayrı, ayrı oya konularak Veteriner bütçesi 19832 lira ve dördüncü kısım toplamı: 24200 liranın oy birliğiyle kabulüne, beşinci kısım toplamı 8987 liranın çoğunlukla kabulüne karar verilerek 15 Ocak 952 Salı günü saat 14 de toplanmak, bütçe müzakeresi ve gelen evrak üzerinde görüşülmek üzere oturuma son verildi.

İl Genel meclisi on üçüncü toplantısını 15 - Ocak - 952 Salı günü saat 14 te Vali Eşref Ergut'un Başkanlığında 22 Üyenin iştirakiyle yaptı.

Erzurum İlının Pasinler havalisindeki Debrem felaketzedelerine yapılan yardım ve teessürlerine iştirâk hasebiyle çekilen tel yazıya Erzurum Valisi Cemal Göktan'ın Erzurumlular adına gelen Meclis Üyelerine teşekkürü hâvi tel yazısı okundu.

Başkan tarafından meclis açılarak geçenki oturumun tutanağı oy birliğiyle kabul olunduktan sonra 952 yılı adî bütcesi altıncı kısmının müzakeresine devam olunarak 124 üncü derenklere ve hayır kurumlarına yardım bölümündeki 10000 liradan 3000 lirasının eskisi gibi kayıtsız ve şartsız Çorum Yüksek tahsil gençliğini koruma cemiyetine verilmesinin çoğunlukla, 124 - B Orta Okul Pansiyonuna yardım olarak konulan 4200 liradan Sungurlu, Alaca, Osmancık İlcelerindd pansiyon açıldığı takdirde biner lira, ötedenberi açılmış bulunan İskilip İlce merkezindeki pansiyona 1200 lira verilmesinin oy birliğiyle, 124 - D İlcelerde kurulacak Veremle Savaş derneklerine yardım tertibine konulan 10000 liradan İlcelerde Veremle Savaş derneği kurulduğu takdirde her İlçede derneklere ikişer bin lira verilmesinin, altıncı bölümü ihtiva eden diğer bölüm ve maddeler ayrı, ayrı oya konulmak suretiyle bu kısım toplamı 252800 lira, adî gider bütcesi toplamı: 733327 lira ad sayımı ve oy birliğiyle kabul olundu.

952 Âkçalı yılı olağan üstü bütcesi hakkında okunan bütce encümeni gerekcesini müteakip olağanüstu bçtcesinin müzakeresine başlanarak ikinci bölüm: Vali, Kaymakam ve Bucak Müdürü evleri yapı ve satın alma gideri 750 lira okunmuş, söz alan Maruf Altan - Alaca adi bütçe müzakere edilirken bağzı tertiplere zam yapılmasından 4670 lira açık bulunduğundan bu bölümden 500 lira, 2 - A Cenel meclis üyeleri, köy muhtar ve ihtiyar kurulu üyeleri seçim gideri ve memurlar yolluğundan 2000 lira, 5-1

—Sonu 2 inci sahifede—

Gelen
Milletvekillerimiz

Sayın Milletvekillerimizden Ahmet Başbüyük ve Hüseyin Ortakçıoğlu Perşembe günü şehrimize gelmişlerdir.

Cuma günü şehrimizdeki seçmenleriyle görüşmüşler ve Cumartesi günü Alacada idareciler toplantısına iştirâk ettikten sonra Pazar günü Ankaraya avdet buyurmuşlardır.

Valimiz
Ankaradan döndü

İlimize ait işler için ilgili Bakanlıklarla temasta bulunmak üzere Ankaraya gittiğini evvelce bildirdiğimiz sayın Valimiz Eşref Ergut geçen Pazar günü şehrimize avdet buyurmuşlardır.

Göçmenlere
YARDIM

Merkez ilceye mürettep göçmenlerden 42 aileye açılan 125000 liralık Banka kredisinden bugüne kadar 37 aile çift hayvanı almak suretiyle kredisini kullanmış ve ekim yapmağa başlamışlardır.

Bundan başka Zirai Donatım Kurumundan peyderpey gelen Ankışlı çiftçi arabaları da tevzi edilmekte olduğu ilgililerden öğrenilmiştir.

Bahçelievler
Yapı Kooperatifinin Yıllık toplantısı

Bahçelievler Yapı Kooperatifi yıllık âdi toplantısını 30 Mart 952 Pazar günü saat 13 de Öğretmenler Lokalinde yapmıştır.

Oturumun açıldığında kongre başkanlığına Ahmet Tütüncü başkan vekilliğine Naim Atalay, kâtiplıklere Mahmut Kavukçu ve Sait Adalı seçilmişlerdir.

Gündemin birinci maddesi İdare Kurulu raporu ile Denetçiler raporu okunmuş ve ilk sözde başlıyan sinir harbinden dolayı her iki rapor da tasdik edilmemiştir.

Reporlar üzerinde tedkikat yapılmak üzere 7 kişilik bir komisyonun seçilmesi kararlaştırılmış ve gizli yapılan seçimde Mahmut Erdem, Fahri Ölçer, Hayreddin Burhanoğlu, Naim Atalay, Mahmut Kavukçu, Necati Arık, Necati Çakmak seçilmiştir.

Gündemdeki diğer madeler birinci madde ile ilgili bulunmasından dolayı Bakanlık temsilcisi İl Hukuk İşleri Müdürünün müdahale ve iykazları üzerine 12 Nisan 952 Cumartesi günü saat 14 de toplanmak ve gündemdeki meseleler tedkik edilmek üzere oturuma son verilmiştir.

Alacada
İdareciler toplantısı

Alaca Kaymakamı Ömer Erzurumluoğlu'nun başkanlığında geçen Cumartesi günü saat 13,30 da muhtar ve ihtiyar heyetleri toplantısı yapılmıştır. Bu toplantıya İlimiz milletvekillerinden Ahmet Başbüyük, Hüseyin Ortakçıoğlu, Vali vekilimiz Hakkı Uygur ve daire müdürleri de katılmışlardır.

Toplantıda geçen sene görülmüş işlerle bu sene görülecek işler müzakere edilmiş, ihtiyaç ve şikâyetler de dinlenerek ilgililerce cevaplandırıldıktan sonra toplantıya son verilmiştir.

İlimizde yapılan gübre denemelerine ait ilk müşahade

Sayın Valimiz ile Tarım Müdürü ve İlimiz meraklı çiftçileri 31-3 952 gün Bayat ve Ezil köylerinde yapılan süperfesfat şilepi gübresi gösteri denemelerinin birinci müşahadesi için mahalline gidilmiş ve Tarım Müdürü Alâaddin Gümüşoğlu tarafından çiftçilerimize gerekli izahat verilmiş alınan neticeden memnun olarak dönülmüştür.

Milletlerarası
Çalışma teşkilâtı İstanbulda bir teşkilâti kuruyor

Cenevre, - (USIS) - Milletlerarası çalışma Teşkilâtının daimi sekreterliği olan Milletlerarası çalışma Bürosu yakın ve orta doğudaki insan kuveti meseleleriyle uğraşmak üzere İstanbulda bir teşkilât kuracaktır.

Milletlerarası çalışma teşkilâtı ile Türkiye arasında imzalanan bir anlaşmaya göre bu teşkilat,

1 — Bütün bölgede insan kuvveti sahasında teknik yardımı tanzim ve idare edecek,

2 — Öğretim müesseseleri, seminerler, pilot gösteri projeleri ve insan kuvveti sahasında çalışan resmi şahsiyetler için numune öğretim merkezleri kurulmasına yardım edecek ve,

3 — Bu bölgedeki hükûmetlere, insan kuvveti ve meslekî öğretim ihtiyaçlarını kararlaştırmakta yardım edecek ve tavsiyelerde bulunacaktır.

Bu anlaşma Pazartesi günü, Milletlerarası çalışma teşkilâtının insan kuvveti Bürosu Başkanı Chester w. Hepler ile Birleşmiş Milletlerin Avrupa Bürosundaki daimi Türk delegesi Mustafa Kenanoğlu arasında imzalanmıştır.

Merinosculuğun inkişafı için 100,000 lira sarfedilecek

Türkiyede Merinos proğramının geliştirilmesi için planlar hazırlanmış bulunmakta ve Merinosculuğun inkişafı, Tarım Bakanlığı tarafından hazırlanan ve Marshall planının da karşılık fonlarından 24 300 000 Türk lirası ile iştirak ettiği geniş zirai geliştirme programında yer işgal etmektedir.

Halen Türkiyede en iyi kalite yünü veren 150 000 merinos koyunu mevcuttur. İlk olarak 1928 senesinde Almanyadan Merinos tipi koyunların getirilmesi ile başlayan Merinosculuğun şimdi çok daha verimli bir saha haline getirilmesine çalışılmaktadır. Merinos proğrası için 100 000 lira tahsis edilmiştir.

Merinosculuğun gelişmesi işi ile meşgul olanlar, bu hedefe varılmasına en büyük engelin, Merinosların Marmara ve Ege bölgelerin de temerküz ettirilmiş olmaları olduğunu görmüşler ve bu mahsuru kaldırmaya matuf programlar hazırlamışlardır. Merinosculuğun temerküz etmiş olduğu Marmara ve Ege havalisinde, Nüfus fazla olduğundan, köylü kendine daha fazla et ve süt verecek tip üzerinde durmakta ve bu sebeple de kıvırcık koyununun beslemeyi tercih etmektedir.

Şimdi Merinosculuğun az nüfuslu doğu bölgelerine yayılması için çalışılmaktadır. Bu bölgelerde dört yeni Merinos merkezinin ihdası kararlaştırılmıştır. Aynı zamanda yeniden damızlık koçların memlekete getirilmesi hususu da karar altına alınmıştır. Merinos istasyonunda şimdiye kadar tecrübe edilen suni ilhak sistemi de gayet iyi neticeler verdiğinden yeni kurulacak istasyonlarda da aynı şekilde hareket edilecektir. Hayvancılığı geliştirmek maksadiyle ayrılmış olan dört buçuk milyon Türk lirası programda yalnız suni ilhak sahasının genişletilmesi için 128 000 Türk lirasının sarfedilmesi kararlaştırılmıştır.

Tarım Bakanlığı, Merinosculuğu inkişafını temin maksadiyle köylü ile işbirliği yapacak ve her türlü teknik yardımı sağlayacaktır. Aynı zamanda hayvan hastalıkları ile mücadele ve bu hastalıkları önleme hususlarında da çalışma sahası genişletilecektir, Haberler Servisi

Türkiyede
Makineleşme inkişafı

1948 senesinde Marshall planı tatbik mevkiine konmadan önce Türkiyede faaliyet halinde takriben iki bin traktör bulunmaktaydı. Marshall planı ve Avrupa tediye birliği vasıtasiyle getirtilen traktörlerle bu mikdar on misli artmış, yirmi bin'i bulmuştur.

Bu makinelerle malzemenin dayanma müddeti, bakıma ve lüzum hissedildikçe yapılacak tamire bağlıdır. Bu tamir, bu makineleri yakından bilen kimseler tarafından yapılmaktadır. Memleket dahilinde zirâatin makineleşmesine devam için, muhtelif bölgelerde kurulmuş tamir atelyeleri elzemdir.

Memleketin sanayii gelişmesi için elzem olan kredileri temin etmek maksadiyle yardımlarda bulunan Sınayi Kalkınma Bankası bu hususu ciddiyetle nazarı itibare almıştır. Marshall planının hususî teşebbüs için tahsis ettiği 54 500 000 lirayı almış olan Sanayi Bankası, memleketin muhtelif bölgelerinde bu tamir atelyelerini inşa etmek veya mevcut olanları genişletmek, böylelikle seyyar tamir atelye mikdarının da çoğalmasına imkân vermek isteyen hususî şahıslara krediler açmıştır.

Sanayi Bankası 5 Ocak 1952 tarihine kadar Tire, Kayseri, Eskişehir, Balıkesir, Bilecik, Manisa, Akşehir, Afyonkarahisar, Sivrihisar ve Aydında muhtelif 12 firmaya tarım malzemesi tamir atelyelerinin kurulması veya mevcutların genişletilmesi için 149 200 Türk lirası tahsis etmiştir.

Bir çok kimselerin, memleketin muhtelif merkezlerinde tamir atelyeleri kurma yoluna gitmeleri beklenmektedir. Çünkü memlekete yeni tamir malzemesinin ve makinesinin gelmesi ile bu tamir atelyelerine ihtiyaç ta artmakta, genişlemektedir. Sanayi Bankası bu yolda harekete geçecek olan kimselere yardıma her zaman hazır olacaktır. Çünkü bu şekilde hareket etmekle memleketin ziraî ve sanayii kalkınma programına yardım etmiş olacaktır.

(Haberler servisi)

Ferihan Sözeri

Açık bulunan İlimiz Doğum ve Çocuk Bakımevi Ebeliğine Divrik Belediye Ebesi Ferihan Sözeri tayin kılınmıştır.

Fennî bir şekilde hazırlanan yemler hayvanların büyümesini hızlandırıyor

Birleşik Amerikanın Missouri eyaletindeki bü yük bir çiftlikte, Ralston Purina Company isimli bir şirket daha az yemle hayvanların daha çabuk büyümesini sağlıyacak fennî bir şekilde hazırlanmış hay van yemleri üzerinde tecrübeler yapmaktadır. Bilginler, burada inkişaf ettirilmiş olan usullerin, et ve yumurta istihsalini arttırmak için Birleşik Amerikanın diğer kısımları ile bütün bür devletlerde tatbik edilebilec gini söylemektedirler.

Husuşi şekilde çalışan bir yem şirketi tarafından çalıştırılan Ralston Purina Company, 295 hektarlık bir çiftliğe sahiptir. Her çiftlikte 80,000 tavuk, 12,500 hindi, 300 sığır, 225 inek ve keçi, güvercin ve daha bir çok hayvanlar yetiştirilmektedir.

Bu şirketin inkişaf ettirdiği hayvan yemleriyle hayvanlar daha az miktarda yemle daha çabuk büyümektedirler. Bilhassa bu fennî şekilde hazırlanmış yemlerle beslenen ördekler çok çabuk büyümektedirler. Meselâ bir ördek yavrusu 9,9 kilogram yem yemekle 9 haftada 2.7 kilogram ağırlık elde etmektedir. Halbuki, bundan 25 yıl evvel bir ördeği 2.7 kilogram olunca ya kadar aradan 12 veya 13 hafta geçmesi ve ördeğin en az 16.2 kilogram yem yemesi lâzımdı.

Burada beslenen inekler de aynı şekilde 4 ay zarfında 22 5 kilogram ağırlık elde etmektedir

Bu gelişmelerin büyük bir kısmı Oremisin, Basitrasin, Penisilin ve Streptomisin sayesinde elde edilebilmektedir.

Bu çiftlikte tavuklar üzerinde araştırmalar yapmakta olan Dr. John L. Milligan, "hindilerin yemlerine uygun bir antibiyotikten lüzumu kadar ilâve edildiği zaman, bu hindilerin, yemlerin her hangi bir antibiyotik karıştırılmamış olan hindilerden 26 hafta zarfında 0 9 kilogram daha ağır oldukları görülmüştür„ demektedir.

Hayvan yemleri üzerinde araştırmalar yapan bilginler, hayvanlara verilen alelâde hububat yemlerini ıslah etmek suretiyle de hayvanların büyümelerini hızlandırabilmektedirler. Bunlar hayvanların yemlerini et, balık, A ve D vitamini, soya fasulyesi, riboflavin, manganez ve niasin gibi gıdalarla takviye etmektedirler.

Ralston Purina Çiftliğinde bilginler tecrübeler yaparken her cins hayvanları gruplara ayırmaktadırlar Bu gruplar da yine kısımlara ayrılarak her kısma değişik şekillerde hazırlanmış yemler verilir ve değişik şekillerde yetiştirilir. Böylece, tecrübe devresinin sonunda bilginler, hangi yemlerin ve hangi hayat tarzının hayvanlara en iyi geldiğini kararlaştırırlar.

Buradaki bilginler alelâde tavuklardan ve hindilerden daha fazla yumurtlıyan tavuklar ve hindiler yetiştirmeye muvaffak olmuşlardır. Birleşik Amerikada vasatî bir tavuk senede 170 yumurta, Ralston Purina çiftliğinde yetiştirilen tavuklar ise senede 239 yumurta yumurtlamaktadır.

Ralston Purina tecrübe çiftliğinin muvaffakiyeti bir dünyanın gittikçe gelişen zirai kuvvetine büyük yardımlar sağlamaktadır.

Rontgen şuaı
Birçok hastalıkları iyileştiriyor

Amerikalı rontgen mütehassısı Dr. Tyeney J Hawley, kuzey Amerika Rontgen Cemiyetinin Chicago'da yaptığı toplantıda kanserden başka 30 kadar hastalığın rontgen şualarıyle tedavi edilebildiğini bildirmiştir. Akne, keloid (ekseriya yara izlerinde çıkan tümör) adenocdenfuktesi) bursitis (köpek memesi) zona (ciltde çıkan ve çok acı veren kabarcıklar) gibi hastalıklar, fazla terleme ve romatik arterit bu hastalıklar arasındadır. Dr. Hawley rontgen şualarının arteriti tamamen tedavi etmediğini fakat acısını birkaç ay müddetle durdurduğunu söylemiştir.

Siğiller ve nasırlar rontgen şuaı ile tedavi edilebilmektedir. Her ikiside ekseriya tek bir seansta çıkarılabiliyor. Bir çok vakalarda nasırların verdiği ıstırap derhal geçmektedir. Dr. Hawley, rontgenle tedavi edilen nasırların bir sene zarfında tekrar çıkmasının çok nadir görüldüğünü söylemiştir. Az ıstıraplı hafif bir reaksiyon devresini müteakip 4-6 hafta içinde soyulup dökülürler. Başarı elde edilmemesi çok enderdir.

Doğacak çocuğun cinsi belli olacak

Boston, (B. Y. H. A) - Amerikada tıp mecmualarından Fennî İlerleme Cemiyetine ait bir dergi doğacak çocukların kız veya erkek olup olmadıklarını açıklayacak bir buluş yayınlamaktadır. Doğacak çocuğun cinsi yüzde 98,6 nisbetinde bir isabetli belirten bu yeni kimyevî tecrübe bir anarın gudedi lu abiyesindeki erkek hormonu ile alâkalı bir kimyevî maddenin bulunup bulunmamasına dayanmaktadır.

Kanun — Tüzük — Kararlar

Kibritin Tekelden çıkarılmasına ve istihlâk vergisine tabi tutulmasına dair kanun

Kanun No : 5865 Kabul tarihi : 30.1.1952
Yayım tarihi : 5.2.1952

Madde 1 — 1 Haziran 1929 taribli ve 1503 sayılı kanunla Devlet Tekeli altına alınmış olan kibritin imal, ithal ve satışı serbest bırakılmıştır.

Madde 2 — Memleket içinde imal veya hariçten ithal edilen her nevi kibritlerin beher bin çöpünden 60 kuruş istihlâk vergisi alınır.

Madde 3 — İstihlâk vergisine tabi maddeleri memleket içinde imal veya Türkiyeye ithal edenler bu vergiyi öderler.

Memleket içindeki imlâta ait vergi imalin yapıldığı yer vergi dairesince, ithalâta ait vergi, bu maddelerin ithal olunduğu gümrük dairelerince tarh olunur.

Madde 4 — Dahilî istihlâk vergisi hakkındaki 1718 sayılı kanun hükümleri; memleket dahilinde imal olunan maddelere ait verginin tarh, tahakkuk, tahsil işlemleri ile mecburiyetler ve ihraç edilecek mamulât hakkında da uygulanır.

İthalâta ait istihlâk vergisi, gümrük vergisi ile birlikte gümrük idarelerince tahsil olunur.

Madde 5 — Dahilde kibrit imal eden müesseseler birinci sınıf tüccar olmasalar dahi Vergi Usul Kanununun 188 inci maddesindeki imalât defterini tutmaya mecburdurlar.

Madde 6 — Gümrük Kanunu veya sair kanunlarla gümrük vergisinden muaf olarak yurda ithal olunan kibritlerden istihlâk vergisi de alınmaz.

Madde 7 — 2 6-1929 Tarihli ve 1503 sayılı kanun ile 17 5 1940 tarihli ve 3828 sayılı kanunun 13 üncü 29 5 1941 tarihli ve 4040 sayılı kanunun 28 inci, 27-5-1942 tarihli ve 4226 sayılı kanunun 9 uncu 17 5 1943 tarihli ve 4415 sayılı kanunun 3 üncü maddeleri kaldırılmıştır.

Geçici Madde — Tekel İdaresi, husuşi hukuk hükümlerine ve piyasa icaplarına göre kibrit imal, ithal ve satışına devam edebilir.

Genel Meclis
TUTANAK ÖZETİ

(Birinci sahifeden devam) garaj ve atölye yapı ve onarma gideri tertibinden 243 lira, altıncı İlk Okullar yapı ve satın alma bedeli ve onarma giderinden 1927 lira düşülmesi hakkındaki teklifleri, ön planda Osmancık olmak şartiyle diger ilcelerdeki okul ihtiyacını denetlemek ve bir okul tamamlandıktan sonra diğerine başlamak yetkisinin İl Makamına verilmesi ve altı kısmı ihtiva eden olağanüstü bütçenin diğer bölüm ve maedeleri ayrı, ayrı oya konulmak suretiyle toplamı 196472 lira, adi ve olağanüstü gider bütçesi toplamî 929799 lira. 952 yılı adi ve olaganüstü gider bütçe kararları madde, madde oya konularak ad sayımı ve oy birliğiyle kabul olundu.

Gündeme dahil evraktan Sungurlu İlcesinde Tıkman köyünün Evci köyünden ayrılarak bağımsız muhtarlıkla idaresi hakkında İçişleri encümeni mutalâasının kabulüne, İskilip İlcesinden Çatak - Akkaya köyünün bu İlceden ayrılarak Osmancık İlcesine bağlanması hakkındaki istek üzerine eskisi gibi İskilip İlcesine bağlı olarak kalmasının kabulüne, Mecitözü İlcesine bağlı 12 köyün bu İlceden ilişiklerinin kesilerek münasebetleri dolayısiyle Çorum Merkez İlcesine bağlanmalarının çoğunlukla kabulüne, Amasya İli Gümüşhacıköyü İlcesinin Hamamözü bucağına bağlı Kızılca veren köyü ile Çorum İli Laçin bucağına bağlı Sarayözü köyleri arasındaki sınır anlaşmazlığı hakkındaki idare kurulu kararı ve İçişleri encümenini mutalaasının oy birliğiyle kabulüne, İskilip İlceeine bağlı tepe yol altı köyünün bu İlceden ilişiği kesilerek

— Devam edecek —

Sitma savaş motorize ekiplerle yapılacak

Ankara. 23 (B.Y.H A) Sağlık ve Sosyal Yardım Bakanlığı Marshall planı direkt yardım fonundan memleketimiz sıtma savaş faaliyeti için yeniden 39 cip alınmıştır. Bakanlık bu vasıtaları sıtma savaş bölgelerinde kurulacak motorize ekiplere tahsis edecektir.

Kan pıhtılaşmasını önleyici yeni bir ilâç yapıldı

Londra. Nafen. — Beyinde ve kalpdeki damarlarda kan pıhtılaşmasından 'Thrombosis; dolayı neticelenen ölüm tehlikesine karşı Dextarm isminde bir ilâç imal edilmiştir.

Şeker kamışının tahammür etmesile husule gelen Dextram ilâcı, Birmingham hastanelerinde tecrübe edilmiş ve kan pıhtılaşmasını önlediği tespit edilmiştir. Bu ilâç Birmingham şehrinde iki doktor tarafından meydane getirilmiştir.

Yakında piyasaya sürülecek olan bu ilâçtan bol miktarda imal edilecektir.

T. C.
Ziraat Bankası

Vâdeli, vâdesiz Tasarruf hesapları için Bu yıl 650.000 liralık bir ikramiye plânı Hazırlanmıştır. Bu plânda 10 çekilişte

14 Ev

AYRICA,

10.000, 1.000 ve **500** liralık ikramiyeler, Traktör ve Ziraat âletleri vardır.

Çekilişlere iştirâk şartlarını Banka Şube ve Ajanslarından öğrenmekte acele ediniz.

İLÂN

Devlet Orman İşletmesi Çorum Müdürlüğünden.

Yapılacak iş : Çorum Orman İşletmesi Müdürlüğü binası inşaattır.

İşin bedeli keşfi: 24270.27 liradır. İşin proje ve şartnameleri: Çorum İşletme Müdürlüğü ile Orman Genel Müdürlüğü inşaat şubesinde ve İstanbul Başmüdürlüğünde görülebilir. İşin eksiltmesi 10-4-952 Perşembe günü saat 15,30 da çorum İşletme Müdürlü satın alma komisyonunda yapılacaktır. Eksiltme kapalı zarf usulü ile yapılacaktır.

Muvakkat teminat miktarı 1820.27 lira olup çorum İşletme Müdürlüğü veznesine yatırılmış olacaktır, İstekliler bu gibi işleri başardığına dair çorum, Amasya, Yozgat, Samşun, Ankara ve İstanbul Bayındırlık Müdürlüklerinden birinden alınmış belge bulunması lâzımdır. Bu belge teklif mektubu içine müteahhitlik vesikası ve teminat mektubu veya makbuzu ile birlikte konmuş olacak olacaktır. Teklif mektupları eksiltmenin yapılacağı perşembe günü saat 14,30 za kadar satın alma Komis yonu kâtipliğine verilerek numaralı bir makbuz almış olacaktır.

İl Daimî Komisyonundan

1 — İskilip'in Kâfirderesi mevkiinde 1500 metre kare yüz ölçüsündeki taş ocağının ihale tarihinden 28 - Şubat - 954 taribine kadar olan kesin rüsumu 18-4 952 Cuma günü saat 14 te ihalesi yapılmak üzre açık artırmaya konulmuştur.

2 — Senelik kesin rüsumu 751 lira, teminat 106 liradır.

3 — Şartnamesi Daimî Komisyon kalemi ve İskilip Özel İdare Memurluğunda görülebilir.

4 — İsteklilerin teminat makbuzlariyle belirli gün ve saatte İl Daimî Komisyonuna baş vurmaları ilân olunur. 1—3

Çorum Kızılay Bşk. dan

Sulh zamanlarında evlerde hastabakıcı teminetmek ve her hangi bir hastalık vukuunda hastabakıcıya olan ihtiyacı mümkün mertebe karşılamak üzere ilimizde bir gönüllü hastabakıcılık kursu açılacaktır.

Yaşları 20 - 45 arasında en az ilkokulu bitirmiş olan bayanlar bu kursa kabul edileceklerinden talip olanların kaydi kabul muamelesini yaptırmak üzere İlimiz Kızılay Başkanlığına muracaatları ilân olunur.

Çorum C. Savcılığından

1 — Çorum Ceza Evindeki hükümlü ve tutuklu ile gardiyanlara yedirilecek beheri 750 gramlık azami 120000 adet Ekmek kapalı zarf usulü ile eksiltmeye konulmuş isede eksiltmt günü talip çıkmadığından işin bir ay içinde pazarlıkla teminine karar verilmiştir.

2 — Takmin edilen bedel 29273 liradır.

3 — Taliplerin pazarlık günü olarak bırakılan 28 4 952 Pazartesi günü saat 14 de Çorum C, Savçılığında toplanacak komisyona depo akçalariyle birlikte müracaatları ilân olunur.

Bahçelievler Yapı Kooperatifinden

30 3-952 tarihli kenel kurul toplantısında idare kurulu ve denetçiler raporlarının yeniden incelenmesi istenilmiş olmasından seçilen komisyon tarafından verilecek rapor ve evveliki bildirilen gündem üzerinde görüşülmek üzre oturum 12 - Misan 952 Cumartesi günü saat 14 te bırakılmıştır.

Ortakların belirtilen gün ve saatte Öğretmenler Lokalinde bizzat veya temsilci göndermek suretiyle iştirak etmeleri ilân olunur.

KURULUŞ TARİHİ : 1921
YIL : 30 — Sayı : 1638
9— Nisan — 1952
İdare yeri : İl Basımevi
Nushası 5 Kuruştur.

ÇORUM

Haftanın Çarşamba günleri çıkar resmî İl gazetesidir.

ABONE, İLÂN, BASKI
1 — Yıllık abone 250 kuruştur.
2 — Tek satır itibarile ticarî raklâm ilânları 15, yitik 20, diğer ilânlar 30 kuruştur.
3 — İsteğe ve zevka uygun her nevi baskı sür'atle yapılır.

İlimizde ikinci toprak dağıtımı törenle yapıldı.

41 Aileye toprak verildi

İbrahim Serim

İlimizde bulunan 49 numaralı Toprak dağıtma komisyonu tarafından devlete ait ikinci defa Kuyumcu köyünde toprak tevzini yapmıştır. Bu merasim için Şehirden evvelki gün 10'30 da beş makine ile hareket edilerek üç çeyrek saatte Kuyumcu köyüne varıldı. Köye girmeden davetli misafirler davulla karşılandı. Çam dallariyle süslenmiş üzerinde (Hoş geldiniz) yazılı takın giriş yerine gerilmiş kordele Sayın Valimiz Eşref Ergut tarafından kesilerek girildiği sırada rengârenk boyanmış, kordele ve tellerle süslenmiş bir kurban köylüler tarafından kesildi. Giriş takının sağ ve sol köşelerinden itibaren Asker bir millet olduğumuzu bir daha gösteren gayet muntazam dizilen köylüler arasından geçilerek giriş resmi (Nasılsınız) (sağol) sesler ile ifa edildi. İhtimamla düzenlenmiş ve çam dallarile süslenmiş gölgeliğe misafirler oturtularak ayran ikram edildi. Birazcık dinlenildikten sonra merasim Komisyon Başkanı Ulvi Topcuoğlunun aşağıdaki hitabesile açıldı:

(Aziz Kuyumculular) Çorumda Çiftçiyi topraklandırma Kanununun tatbiki na ikinci olarak köyünüz mevzu oldu. Bu mutlu olay sosyal ve ekonomik yürüyüşünüzde bir saadet merhalesidir, Bu kanunun hükümleri dairesinde verilen toprakların şimdi tapularını ve çaplarını alacaksınız.

Arkadaşlar, Bundan sonra emeğiniz sömürülmeyecek, iş ve gücünüzün degeri sizlerin olacaktır. Bu güne kadar buralarda isminiz vardı. Artık milkı sizde mevcuttur. Dünle bu günü idrakle kıyasladıkca net cenin önemi ve kiymetini inkâre imkân yoktur. Sevincinize bizde müşterekiz. Sizleri neşe ve refah içinde görmek duyacagımız en büyük saadettir Tapularınız hayırlı verdiğimiz daim olsun. Bundan sonra köyden Osman Kurt alana gelerek (Sayın büyüklerimiz! köyümüze hoş geldiniz Şimdiye kadar köyde oturan köylü idik. Fakat çiftci değildik. Bu gün toprağa kavuşarak çifıci olduk. Hükümetimize, siz Hükûmet Erkânına şükranlarımızı köyümüz namına bildiririm.) Sözünü bitirmesile köyden Mehmet Koca elinde bulunan yazılı bir kâğıdı heyecan ve neş'e ile okumağa ve köy adına şükranlarını belirtmeğe başladı. (Sayın) Büyüklerimiz! şimdiye kadar yapılan Bayramların en büyügünü bu gün köyümüzde yapıyoruz Çünki altun saçan ve çeltik yetişen toprağa tapularını olarak kavuştuk. Bundan dolayı hepimizin yüzünde memnuniyet ifadesi var. Her aileye düşen bu çeltik arazisi yağışsız senelerde de köylüye ihanet etmiyecek ve çoluk çocuğunuzun elinden tutacaktır. Gönül isterdiki bütün Vatantaşların da talihi bizimki gibi olsaydi İşte böyle bir günün heyecanına katılan siz büyüklerimizede en son minnetdarlığımızı sunarız. Ayrıca bu işte didinerek çalışan Toprak Komisyonu Başkanı ve Elemanlarınada her an minnetdarız) diyerek sözlerini bitirmesi üzerine Sayın Valimiz Eşref Ergut merasim alanında köylüye çok yaklaşarak kısaca (Koyumculu arkadaşlarım, bu gün devlete ait arazinın sizlere verilmesi ve sahip oldugunuz arazi tapularının dağıtılması için toplanmış bulunuyoruz. Biliyorsunuz ki Hükûmet elindeki bütün imkâları size tahsis etmiştir Sizi her bakımdan varlıklı kılmaga çalışmaktadır. Boş arazi buldukca işletmek üzre sizlere her fırsatta dağıtacak ve sizleri sevindireceğiz. Arzularımız her köyde topraksız hiç bir vatandaşın kalmamasıdır. Bu gün köyünüzde hiç toprağı olmayan 15, az toprağı olan 22 ve köyünüze yerleştirilen 4 göçmenki 41 aileye tapularını verecegiz. Tapusunu alan her vatandaş tamamen kanuni haklarla milk sahibidir. Toprağınız bereketli toprağı alanların yüzleri güler, hepinizin de sıhhatı ve neşesi tam olsun Arazı sahibleri ve bütün miletimiz uzun ömürlü olsun) diyerdk sözlirini bitiren Sayın Valımız Eşref Ergut tapuları birer birer uğurlu ellerile sahiplerine verirken köylünün harartle elini sıkıyor hepsine ayrı ayrı (hayırlı olsun) dıyordu.

Tapuların dağıtımından sonra (Bu gün neşeli bir günümüzdür. oyunlara başlayın, hünerlerinizi gösterin, eğlenin.) İşareti Sayın Valimiz tarafından verilmesi üzerine halay, mil li oyunlar ve güreşler bir birini takip ediyordu.

Heyecan ve neş'enin yarattığı tesirle saatlerin nasıl geçtiği bilinmiyordu. Vakitin çok geçmiş olmasından dolayı doyum olmayan bu neş'eye istemiyerek istemiye son verilerek veda ediyoruz Gideceğimizi anlayan köy de dehal bu tarafında da (güle güle) yazılı takın iki tarafına derhal dizilerek alkışlar tufanı, el, mendil ve işlemeli çevrelerin dalgaları arasında köyden ve köylüden ayrılıyoruz.

İmam - Hatip Okulu Kurma ve Koruma Derneği niçin kuruldu ve gayesi nedir

İhsan SABUNCUOĞLU

Bu konunun önemi, herkesin vatan, miliet ve iman aşkı ile mütenasip olduğu elbetteki cümlece malûmdur.

Bu okulun Çorumda açılmış oluşunu görmek umumun bir temennisi olduğu için bu uğurda şimdiye kadar vaki dilekler, ricalar alâkalı makamlarca iyi karşılanmış ve en son Millî Eğitim Bakanlığından vilâyetimize gelmiş olan bir tebliğde bütçe mülâhazalariyle bazı ihzaratın mahallen temin edilmesi ileri sürülmüştür ki:

1 — Ondört odalı bina temini,

2 — İlk yıl için bir meslek öğretmeni verilebileceğinden mevcut ortadereceli okullar kültür dersleri öğretmenlerinden faydalanılması,

3 — Bu senelik müstahdemlerin temini,

4 — Ders araçlarının tedariki,

5 — Müteferrika, kırtasiye V.S. eksiklerin hazırlanması.

İşte bu gibi ihzarat ve tedarikâtın ikmali ve idaresi için kanunî formalitelerine uygun mes'ul bir kurulun mevcudiyeti zaruretı belirmiş ve malûm olduğu üzere bu dernek kurulmuştur.

İlk Genel Kurul toplantısı; 23 Mart Pazar günü saat 14 Çorum Umumî Kütüphane salonunda kesif bir kalabalıkla yapılmış, anatüzük kabul edilmiş ve İdare Heyeti seçilmiştir.

İlk şerefli mevkii almış bulunan müteşebbisler heyetinin açtığı hayırlı yol genişlemiş ve bu suretle 23 Marttan itibaren Dernek İdare Heyeti fiilen iş ve çalışma sahasına atılmıştır. İdare Heyetimiz; bu önemli vazifeyi omuzlarına alırken, umum, vatandaşların maddî, manevî yardımlarına ve küçüğünden büyüğüne kadar bütün idare adamlarımızın muzaheretlerine güvenmiş ve Allahtan muvaffakıyet niyazında bulunmuştur.

Hedef ve gaye olarak belirmiş olan iki esas hat; (1 - Çorumda şimdilik müsait bir ev kiralamak suretiyle bu okulun hükûmetçe açılmasını peşinen sağlamak. 2 - Matlup evsafı ve müştemilâtı haiz yeni bir okul binası başarmak.) olduğuna göre İdare Heyetimiz birinci gayenin elde edilmesi için evvelâ bir onbin liranın elde bulundurulması kararına varmış ve bunun için işte bir hafta on gündür muhtelif kollarla hamiyet sahiplerinin, hayırseverlerin yardımlarına başvurmuş bulunuyor. Çok şükürki herkesçe iyi karşılanmak mazhariyetine erişilmiştir. İlk intibalarımız İdare Heyetimizi ümitsizliğe düşürmemiş ve memleketimiz için yeni bir hayırseverlik misalinin ve âbidesinin daha doğacağına inan hasıl edilmiştir.

İdare Heyetimiz hem saygılarını bizzat arzetmek ve hem yüksek mutalâa ve direktifleriyle tenevvür edebilmek arzusiyle sayın Valimizin başkanlığında bir toplantı yapılmasını ilk vazifesi cümlesinden telakki etmiş ve bu hususta vaki rica, hüsnü kabul görerek 3 Nisan Cuma günü saat 10 da Vilâyet Makamında saygı değer Valimiz Eşref Ergut huzurlarında toplanmak şerefine ermiştır. Sayın Valimizin daha geçen hafta mezunen gidip yeni avdet buyurdukları Hükûmet merkezinden ve alâkalı makamlardan mevzuumuza ait intıbaları sevinçle dinlenmiş ve ümit verici bu izahat Derneğimizin gayesine ulaşabilmesi ve daha doğrusu Çorumumuzun yeni bir okula kavuşabilmesi için kuvvet kaynağı olmuştur. Bu münasebetle Derneğimiz karar defterine saygı değer Valimizin el yazılariyle vaki işaretleri bir şeref sahifesi teşkil etmiş ve bu beyanat ayrıca umumun nazarına sunulmuştur:

> *Derneğin muvaffak olacağından eminim. Okulun açılması ve yeni bir okul binasının Çoruma kazandırılması feragatle çalışan Dernek İdare Kurulu üyelerine nasip olacaktır. Başarılar dileyerek sizinle beraber çok yakından gayeye hizmet etmeye hazır bulunduğumu da belirtirim. Allah muvaffak etsin.*
>
> VALİ
> *EŞREF ERGUT*

Netice itibariyle birinci gaye Çorumda İmam - Hatip Okulunun açılabilmesi için gerekli hazırlıkların biran evvel sağlanması, ikinci gaye bu okul için münasip yeni bir binanın inşasıdır. Bu gayelere erişebilmek için çalışacak olan Derneğimiz şuna kanidir ki (Allahın ve talihin maddî ve manevî varlık ihsanına mazhar olmuş bulunanların esirgemiyecekleri ihsanları, teberruları ve muzaheretleri herşeye bedel ve kâfidir.

Bu maksatla Derneğimize her hayırseverin üye kaydolmasını, âidat ve teberrularının lutüf ve irsal buyurulmasını ve mutlaka her verilen para için Dernek makbuzlarının alınmasını İdare Heyetimiz umum halkımızdan rica etmektedir.

Truman'dan C. Bayar'a

Bir Hatıra Gönderiliyor

Washington, 3 (Usa) - Kuzey Atlantik Andlaşması Teşkilâtının üçüncü yıl dönümü münasebetiyle Birleşik Amerikada çıkan bir hatıra pulunu havi bir portföyü Cumhurbaşkanı Celâl Bayara göndermek üzere Başkan Truman dün imzalamıştır.

Bu hatıra, Birleşik Amerika'nın Türkiye Büyük Elçisi George C. McGhee tarafından Celâl Bayar'a resmen takdim edilecektir. Diğer NATO memleketleri başkanlarına da buna benzer hatıralar gönderilecektir.

Başkan Trumanın bu hatıraları imzalaması için dün yapılan merasimde Birleşik Amerika Dışişleri Bakanı Dean Acheson, Karşılıklı Güvenlik Teşkilâtı İdarecisi W. Averell Harriman ve Birleşik Amerika Posta Umum Müdürü Jesse Donaldson hazır bulunmuştur.

Cumhurbaşkanı Celâl Bayar'a gönderilecek hatıra pulu, Atlantik Okyanusunun iki tarafından uzanan iki elin tuttuğu meşale ile hürriyet ve sulhu ifade etmektedir.

Arıcılık kursu

Fenni arıcılığın yurdumuzda gelişmesi için Tarım Bakanlığınca yapılan plan gereğince bu işe çok musait olan İlimiz Merkezile İskılıp ve Mecidözü ilcelerinde birer hafta müddetle kurs açılmasına emir verilmiş ve kurs öğretmenliğine de arıcı uzmanı hemşherimiz Fahri Çöpü tayin edilmiştir.

Kurs merkezde 7 4 952 tarihinde başlamış olup bitimi 15 4 952 tarihinde İskilipte ve 28 4 952 tarihinde de Mecidözü İlcesinde başlanacakdır.

Uzman tarafından gerekli hazırlıklar tamamlanmıştır.

Kursda muvaffak olacaklara arı ve fenni kovan temini için Banka kredisi verileceği öğrenilmiştir.

Bayındırlık Bakanımız

Sayın Bayındırlık Bakanımız Kemal Zeytinoğlu Perşembe günü İlimize şeref vermişlerdir. Öğle yemeğinden sonra Merzifon yoliyle Amasyaya hareket buyurmuşlardır. İki gün Amasyada ırmağın kabarmasile hasıl olan su baskınını mahallinde inceleyip gerekli tedbirleri aldıktan sonra Cumartesi günü Merzifon yoliyle şehrimizden geçerek Ankaraya avdet buyurmuşlardır.

Nakiller

İlimiz Fidanlık Müdürlüğü mutemedi Muhsin Alp Kırklareli Fidanlık Müdürlüğü mutemetliğine;

Erzincan Deneme Tarlası sitaj yeri Hilmi Nalcıoğlu İlimiz Deneme Tarlası sitaj yerliğine,

İlimiz Deneme Tarlası Asistanı Ziya Taşpınar'ın Alaca Ziraat Muallimliğine nakil ve tâyin edildikleri haber alınmıştır.

Kurşun Geçmez Elbiseler yapılıyor

New - York Nefen Amerikan Savunma Bakanlığı tarafından imali emredilen kurşun geçirmeyen elbiselerin yakın bir gelecekde bütün atlantik pakti memleketlerine tevzi edileceği anlaşılmaktadır. Bilindiği üzere bu elbiseler naylon ve plastik madde lerin karışımından imal edilmektedirler

İlk defa olarak açıklandığına nazaran bu elbiseler bilhassa şarapnel parçaları ile vuruş açıları büyük olan kurşunlara karşı son derecede müessir bulunmaktadırlar Bilhassa belirtildiğine göre Kore muharebelerinde yaralıların yüzde 70 ini şarapnel parçaları verdiğinden mezkûr elbiseye NATO mahfillerinde büyük ehemmiyet verilmektedir.

İl Genel Meclisi

TUTANAK ÖZETİ

Seçim Dönemi: 10 Toplantı: 2

OTURUM --13--

15 - OCAK - 1951 SALI

BAŞKAN: VALİ EŞREF ERGUT

Geçen sayıdan artan

Osmancık İlcesine bağlanmasına dair İçişleri encümeni mutalaasının oy birliğiyle kabulüne, İl Basımevince 952 akçalı yılı içinde tatbiki gereken tarifenin fiyatlar üzerinde icap ettiği zaman zaruri ve ticarî indirme, çıkarma ve görülen lüzum üzeriue ayrıca bir madde ekleme yetgisinin İl Daimî Komisyonuna verilmesi, Türlü işler encümenince tesbit edilen maddelerin eklenmesi ve tadilatiyle birlikte çoğunlukla kabulüne karar verilerek celseye beş dakika ara verildi.

Başkan tarafından celse açılarak İskilip İlcesinin Kızılveran bucağına bağlı Karahacı, Kalenderoğlu, Mehmet Ali Çiftliği köylerinin bu bucak ve ilceden ilişiklerinin kesilerek Sungurlu İlcesine bağlanmalarına dair istek üzerine eskisi gibi İskilip,in Kızılveran bucağına bağlı olarak kalmalarına dair İl İdare kurulu kararı ve İçişleri encümeninin mutalaası okunarak bu üç köyün bir saha üzerinde olması, aralarında Kızılırmak bulunmasından İskilip'e gitmeleri için üçdam köyündeki kayıktan geçmek suretiyle 9 saat mesafede bulunması, bu vesaitin de ilk ve son bahar aylarında Irmağın kabarması ve kışın buz tutması dolayısiyle işlememesi, bu sebeble 11,12 saat uzaktaki Karaburun köyündeki köprüye gitmek zorunda kalınması, vesaitin işlediği zamanlarda da diğer taraftan geçen kayık müşterisini tamamlamadıkca bu tarafa hareket etmediği için İskilip'te mahkemesi ve resmî işleri olan vatandaşların beklemek zaruretinde kalması, bu sebeble her an ve zaman müşkilatla karşılaştıkları göz önünde tutularak yeni yapılan yollarla mesafe farkı bir az daha azalan beş saatlik Sungurlu İlcesine bağlanmalarının çoğunlukla kabulüne, Alaca İlcesine bağlı Yeni Avvtmuş köyünün Yozgat İli Sungun İlcesiain Eymir bucağına bağlı Kolanlı köyüne bağlanmalarına dair istek üzerine Sorgun İlcesine beş kilometre daha yakın olması, arazilerinin karışık bulunması sebebiyle 2311 sayılı kanunun tatbikında müşkilat çekildiğinden bahsile Kolanlı köyüne bağlanmasının münasip olduğuna dair İl idare kurulu ve hazırlanan evrak üzerinde tetkikatı hâvi okunan İçişleri encümeninin mutalaasında her iki köy halkı arasında şiddetli geçimsizlik bulunması, bu yüzden İçişleri Bakanlığına ıtirazları ve şikâyetleri var ken bu hasimane durum karşısında her iki köyün birleştirilmesi muvafık görüiemediğinden eskisi gibi Alaca ilcesine bağlı olarak kalmasının çoğunlukla kabulüne, Alaca İlcesinde 945 yılı tahakkukatından zaman aşımına uğrayan ve henüz müsbit evrakı mahallinden gelmiyen vergilerin tetkik ye terkin için İl Daimi Komisyonuna yetgi verilmesine dair Özel Saymanlık Müdürlüğü teklifinin kabulüne, 952 Akçalı yılı içinde işleyen motorlü taşıt araçlarından alınacak rüsumun 951 yılında olduğu gibi tanezzüh (taksi) ve jeep otomobillerinden 20, kaptıkaçtı'dan 50, otobüs ve kamyondan 60, motosikletten 5 lira alınması, kamyon ve otobüsler için üç tondan fazla olduğu takdirde beher ton için 10 lira fazla rüsuma tabi tutulması, bu rüsumunMayıs ve Ekim aylarında iki eşit taksitte tahsilinin oy birliğiyle kabulüne 929 yılında tkhakkuk edip 930 yılında eski İskilip Malmüdürü Hasan Rüştü Özçetin adına eşhas zimemine alınan 47 lira 29 kuruşun zaman aşımı süresini doldurması ve yapılacak takibattan bir faide melhuz olmayıp alacağından fazla masraf ihtiyar edileceği daire avukatının mütalaasında bildirildiğinden bu miktarın adından düşülmesinin oy birliğiyle kabulüne, İl Deftardarlığı adına ilân ve baskı ücreti olarak tahakkuk ettirilen 253 lira 23 kuruşun 951 yılı ücret tarifesinin üçüncü maddesinin B fıkrasındaki sarahat karşısında tenziline imkân görülmediğinden tahakkuk veçhile tahsilinin oy birliğiyle kabulüne, ayrı yıllarda adlarına yol vergisi tahakkuk ettirilen ve yapılan inceleme sonunda kanunî sebeblerden faydalandıkları türlü işler Encümeninin okunan mütalaasında bildirilen İskilip İlcesinden 185 mükellef adından 2877 lira 50 kuruşun tenziline, Mülkiyeti özel idareye ait takriben 300 Metre kare yüz ölçüsünde halen faytonların durak yeri bulunan arsaya dispanser binası yapılmak üzere Veremle Savaş derneğine parasız devri hakkındaki veremle savaş derneği yönetim kurulu başkanı Doktor Abdurrahman Soyarslan imzalı teklif ile aynı arsaya basımevi, Kütüphane, Kömür işletmesi ve özel idare teşkilatını içerisine almak üzere bir bina yaptırılmasına dair özel saymanlık Müdürlüğünün yazısı üzerine özel idarenin hâlen işgalinde bulunan binanın ihtiyaca kâfi geldiği, Şehir planında adı geçen arsanın bir kısmı yeşil saha, diğer kısmı ise önemli devlet binası diye sarahat olduğuna göre bu arsa üzerine dispanser binası yapılmağa başlanıp çatısı kapatıldığı

— Devam edecek —

Hayırsever sayın halkımızın Şehrimiz İmam - Hatip okuluna yaptığı bağışlar

Lira	Krş.	BAĞIŞI YAPANIN ADI
500	00	Sıddık Edebiyaoğlu
150	00	İsmail Bezgin'
150	00	Bakırcı Osman Tuncel
150	00	Tüccar Nafız Battal
100	00	İsmet Mat veresesi
100	00	Daldal Kardeşler
100	00	Ömer, Yusuf Kadifeler
100	00	Bakırcı Hüseyin Kaynak
100	00	Ahmet Aşhanaslı
100	00	Memduh ve Fevzi Receboğlu
100	00	Mahmut Kavukçu
100	00	Mehmet Kuşçu
100	00	Rıza Bayburtlu
50	00	Hayri Şamlı
50	00	Seydi Atlamaz
50	00	Bakırcılar Derneği
50	00	Şakir Kış
50	00	Mustafa Çorbacı
50	00	Sacit ve Mustafa Kılıç
50	00	İbrahim Yanıkoğlu
50	00	Recep Ergani
50	00	Asım Özdener
60	00	Hakkı Bilâl
50	00	Nuri Bilâl
50	00	Mustafa Genç
50	00	Mustafa Kaleli
50	00	Ömer Nartuk ve Hüseyin Samsunlu
50	00	Ahmet Ezer
50	00	Ahmet Şamlı
40	00	Mehmet Sıkı
40	00	Mahmut Karakaşlı
48	00	Demirciler Derneği
40	00	Emin Kasnakçı ve Şevket Palabıyık
50	00	Vildan Tütüncü
50	00	Mustafa Haboğlu
40	00	Ethem Kıhtır
50	00	Arslan Bayburtlu
50	00	Ahmet Kadife
50	00	Fevziye Tütüncü

Hayvancılığı geliştirmek için

4 Buçuk milyon Türk lirası şarfedilecek

1951 Senesinde yapılan Tarım sayımında memlekette 55 milyon ehli hayvan bulunduğu tespit edilmişti. Şimdi tarım Bakanlığı, Türkiyenin iktisadi hayatında gayet mühim rol oynayan ehli hayvanlarla ilgili olarak seri gelişmeler kaydedilmesini sağlayacak bir proje hazırlamış, bunun tatbik mevkiine konması için de 4 buçuk milyon Türk lirası tahsis edilmiştir.

Türkiye, Tarım sahasında mühim bir hamle yapmak maksadiyle 48. 300 000 liralik geniş bir program hazırlamış, Marshall planı da bu miktarın 24. 300. 000 lirasını karşılık fonlarından serbest bırakmakla temin etmiştir. Hayvancılığın geliştirilmesi ile itğili projede bu geniş programın bir kısmını teşkil etmektedir.

Bu programın muvaffakiyetle tetbik mevkiine konması, Türk köylüsünün olduğu kadar şehirlisinin de hayatında belirli farklar husule getirecektir. Şimdiki halde Türkiyede Ziraatin yüzde 98'i halâ hayvana dayanmaktadır. Nakliyat işlerinde de hayvan büyük bir rol oynamaktadır. Gene bundan mühim bir ölçüde köylerin ve şehirlerin gıda maddeleri elde edilmektedir.

Bu sebeplerle hayvancılık sahasında seri inkişaf kaydedilmesi memleketin gıda vazivetinde de değişiklikler husule getirebileceği gibi çiftcinin hayat seviyesini yükseltmesine de âmil olacaktır.

Tarım Bakanlığının müşavirleri bulunan, Karşılıklı Cüvenlik teşkilatı (Marshall planı) Amerikalı eksperlerinin belirttiklerine göre, memlekette hayvan yetiştirmek için hayvan şartları gayet müsaittir. Bu şartlar altında her tipte hayvan yetiştirilebileceği de ilave edilmektedir. Böyle olmakla beraber hayvan yetiştirilmesinde, bakımında, gıdasının temininde, gayet geri usullere başvurulmakta ve bu sebeple de seri inkişaf kaydedilmemektedir.

Marshall Planının da yardımı ile tatbik mevkiine konulmakta olan yeni proje bu boşluğun kapatılmasını sağlayabilecektir,

Haberler Servisi

Domates 12 lira

İstanbul, 2 (B.Y.H.A.) - Mevsimin ilk turfanda Kabak ve Domatesi şehrimize getirilerek satışına başlanmıştır. Turfanda Domatesin bir kilosu 12 liradan satılmaktadır.

Yurttaş!
Şehrimizde açılan İmam - hatıp okulu kurma ve koruma derneğine yardımediniz.

İ Daimî Komisyonundan

1 — İskilip'in Kâfirderesi mevkiinde 1500 metre kare yüz ölçüsündeki taş ocağının ihale tarihinden 28 Şubat 954 tarihine kadar olan kesin rüsumu 18 4 952 Cuma günü saat 14 te ihalesi yapılmak üzre açık artırmaya konulmuştur.

2 — Senelik kesin rüsumu 751 lira, teminat 106 liradır.

3 — Şartnamesi Daimî Komisyon kalemi ve İskilip Özel İdare Memurluğunda görülebilir.

4 — İsteklilerin teminat makbuzlariyle belirli gün ve saatte İ Daimî Komisyonuna baş vurmaları ilân olunur. 2—3

İl Daimî Komisyonundan

1 — İskilip'in Kale arkası mevkiinde 120 metre kare yüz ölçüsündeki taş ocağının ihale tarihinden 28 Şubat 1954 tarihine kadar olan kesin rüsumu 25-4 952 cuma günü saat 14 te ihalesi yapılmak üzre açık artırmaya konulmuştur.

2 — Senelik kesin rüsumu 40 lira, teminat 5,50 liradır.

3 — Şartnamesi Daimî Komisyon kalemi ve İskilip Özel Saymanlık memurluğunda görülebilir.

4 — İsteklilerin teminat makbuzlariyle belirli gün ve saatte İ Daimî Komisyonuna baş vurmaları ilân olunur. 1 - 3

Çorum Belediye Bşk. dan

Çorum Yanderelcri (Sel mecraları) islâhı dolayısile inşaat güzergâhına tesadüf etmesinden istimlâki cihetine gidilen araziye, muhammincrce beş kısma ayrılmak suretiyle aş gıdaki şekilde bedel takdir edilmiştir:

1 — Melek gezi deresi Sol sahili Sedde yerinde bulunan arazinin beher dönümüne (90) lira,

2 — Spor sahası ile Ilıca bağları yolu arasında kalan arazinin beher dönümüne (150) lira,

3 — Ilıca bağları yolundan güzergâhı takiben Osmancık şosasına kadar olan yer arasındaki arazinin beher dönümüne 200 lira,

4 — Osmancık şosasından başlayıp İskilip şosasını da geçtikten sonra Emir muslu değirmenine giden yol arasındaki arazinin dönümüne de 200 lira,

5 — Emir muslu yolundan derin çaya kadar olan mesafe arasında bulunan tarlaların beher dönümüne ise 250 lira bedel takdir ve tahmin edilmiştir

Yukarıda tespit edilen mıntakalarda olup inşaat güzergâhına tesadüf eden tarla sahiplerinin, takdir olunan işbu bedellere karşı bir itirazları bulunması halinde, 1295 tarihli emlâki umumiyeye ait istimlâk kanunnamesinin 10 cu maddesine tevfikan ve 10 4 952 tarihinden itibaren 8 gün zarfında başkanlığa itiraz sebeblerini bildirmeleri ilânen tebliğ ve ilân olunur.

Ç. sf. grç: dp. Müdürlüğünden

1 — Çorum sf. grç. dp. suna ait Çorum - Çerkeş ve Çerkeş - Çorum arasında açık eksiltme suretiyle (150) To As, eşya nakil ettirilecektir.

2 — Tahmin bedeli 3750 lira olup muvakkat teminatı 281 lira yirmi beş kuruştur,

3 — Bu işe ait şartnameler Çankırıda 4. Yurt içi Böl. K. lığında ve Çorum sf. grç. dp. Müdürlüğünde her gün görülebilir.

4 — Eksiltme 1-5 952 Perşembe günü saat 14 de Çorum Sf. Grç. Dp. su Müdürlüğünde yapılacaktır. İsteklilerin belli gün ve saatde muvakkat teminatı yatırdıklarını gösterir makbuzlarla müracaatları. 1-2

ZAYİ MÜHÜR

Tatbikî isim mührümü zayi ettim. Yenisini alacağımdan eskisinin hükmü yoktur.

Yakuparpa köyü azasından
Mehmet Yeter

ZAYİ NÜFUS CÜZDANI

İçerisinde Askerlik Durumum ve muayenelerim yazılı bulunan Sungurlu Nüfus memurluğundan aldığım Nüfus cüzdanımı zayi ettim, Yenisini alacağımdan eskisinin Hükmü yoktur.

Sungurlunun Ekmekci köyünden
Hüseyin oğlu Arif Sagar

KURULUŞ TARİHİ : 1921
YIL : 30 — Sayı : 1639
16 — Nisan — 1952
İdare yeri : İl Basımevi
Nushası 5 Kuruştur.

ÇORUM

Haftanın Çarşamba günleri çıkar resmî İl gazetesidir.

ABONE, İLÂN, BASKI
1 — Yıllık abone 250 kuruştur.
2 — Tek satır itibarile ticarî raklâm ilânları 15, yitik 20, diğer ilânlar 30 kuruştur.
3 — İsteğe ve zevka uygun her nevi baskı sür'atle yapılır.

Türkiyede İlâç
Sanayiinin inkişafı

Türkiyede kullanılacak ilâçlar için her sene yabancı memleketlerde milyonlarca Türk lirası sarfedilmektedir. Bu lüzumlu bir masraftır. Fakat Türkiyede yeni ilaç fabrikalarının kurulması ve mevcudların da geliştirilmesi ile mübim tasarruf yapılabilecektir.

Bu hedefe doğru şimdiden mühim ilerleme kaydedilmiş bulunmaktadır. Türkiyede sanayii bankası faaliyete geçmeden evvel Marshall planı bu maksadla ilk kredileri, muhtelif ilâçlar imal etmekte olan "Kimyager Dr İbrahim Ethem Ulagay „ firmasına yapmıştı. Firma, İstanbulda yeni bir ilâç fabrikası inşası için gereken malzemeyi ve maddeleri temin için Marshall planından 1. 534. 000 Türk lirası ödünç almıştır.

Geçen yaz, Marshall planı, Türkiyede hususi tesebbüse cesaret vermek maksadiyle Sanayii Bankasına 54.500.000 Türk lirası vermisti. Bu Banka kendi kaynaklarından ve Marshall planından gelen miktardan 47.324 660 Türk lirasını, mevcud fabrikaların geliştirilmesi ve yeni fabrikaların da kurulması için 80 firmaya vermiştir. Bu miktardan 1 250,000 Türk lirası, E R Sanibband Sons ile Türk bartönerlerine ödünç verilmiştir. Bunlar Türkiyede muhim bir ilâç fabrikası inşa edeceklerdir. E,R,Sanibb and sons birleşik Amerikanın mühim ilâç imalâtcılarından biridir. İstanbulda Levend yakınlarında inşa halinde olan bu fabrika, memleketin en fazla ihtiyaç duyduğu ilâçları temin edecek ve böylelikle bu ilâçları satın olmak için dışarı gönderilmekte olan dövizler tasarruf edilmiş olacaktır.

Sıhhat davası, Türk iktisadiyatının en mühim meselelerinden birini teşkil etmektedir. Her sene, çiftliklerde işcilerin ve çiftcilerin tutuldukları Sitma yüzünden 80 milyon Türk lira değerinde elemeği kaybddilmektedir. Türkiyenin Vilâyet, Şehir ve Kasabalarının yüzde yetmiş beşinde sıtma mevcuttur. Bu hastalıkölüme sebebiyet vermekte ve kayıplara yol açmaktadır. Veremin de tahribi sıtmanın tahribi kadar ağırdır. Gerekli ilaçlar zamanında tedarik edilebildiği taktirde bu hale bir son verilmesi mümkün olacaktır. Sanayii bankasına Marshall planından yapılan yardım sayesinde tatbiki kararlaştırılan ilâç projeleri, ihtiyaç duyulan ilâçlar ile elde mevcud ilâçlar arasındaki farkın büyük ölçüde kapatılmasına yardedecektir.

Haberler Servisi

İl Genel Meclisi
TUTANAK ÖZETİ

Seçim Dönemi: 10 — Toplantı: 2

OTURUM - 13 -

15 - OCAK - 1951 SALI

BAŞKAN: VALİ EŞREF ERGUT

— Geçen sayıdan devam —

zaman bir lira bedel mukabilinde veremle savaş derneğine İl makamınca ferağı yapılmasının oy birliğiyle kabulüne, özel idare ve belediyenin mülkiyetinde bulunan ve hâlen pazar yeri olarak kullanılan millî kütüphane yanındaki arsaya fen ve sanat kaidelerine uygun olmak kaydile bir sınama binası, arsanın müsadesi nisbetinde tekmil konforu Cami, Otel, Cazino, medenî toplantıları istiaba kâfi bir salon yapmak ve 955 yılında hizmete açmak üzere talip olduğunu bildirir müte ahhit Eşref Mergen imzalı difekce üzerine mülkiyeti özel idare ve belediyeye ait hükmî şahsiyetler elindeki bu arsanın her hangi bir bedel karşılığında dilek sahibine temliki mevzuata aygırı olup ancak açık artırma suretiyle mümkün ola bileceği. Şehir Planında yapılan incelemede hususî şahıslar tarafından her hangi bir binanın yapılmasına müsait olmadığından dilek sahibi tarafından yapılan teklifin tervicine imkân bulunmadığına dair Bayındırlık Eucümeni mutalaasının oy birliğiyle kabulüne, Çorum'un Cemilbey Bucağına bağlı Palabıyık köyünün Hımıroğlu köyünden ayrılarak bağımsız muhtarlıkla idaresine dair köy halkı tarafından vaki muracaat üzerine arada beş kilometre mesafe bulunması, köy kanununun tatbikine müsait olması dolayısiyle ayrı muhtarlıkla idaresinin uygun olduğunu bildirir İl idare kurulu kararının oy birligiyle kabulüne, Mülkiyeti Özel İdareye ait İskilip İlcesinin Meydan mahallesindeki hâlen açık artırma yoliyle satılacak olan bahçenin de bu ilcede dispanser binası yapılmak üzere veremle savaş derneğine verilmesi Hüseyin Genç - İskilip tarafından yapılan sözlü teklif üzerine bahsi geçen arsaya mahallî belediye ve sağlık teşkilatı dispanser yapılmasında mahzur olmadığını resmen bildirdikleri takdirde yapılmağa başlanıp çatısı kapatıldığı zaman arsa ferağı yapılmak şartiyle bir lira bedel karşılığında İskilip İlce merkezinde veremle savaş derneği adına verilmesi ve bu hususların tahakkukunu gördüğüzaman gereken muameleyi yürütmek yetgisini İl Daimî komisyonuna verilmesinin oy birligiyle kabulüne, Gündeme alınması oy birliğiyle kabul edilen Sunguriu'nun Kavşıt köyünde pazar kurulması hakkında 46 köy ihtiyar kurullarının vaki muracaatları üzerine bu köyde Cumartesi günleri pazar kurulması, üç yıllık çalışma proğramı hakkında bayındırlık müdürlüğünden izahat alınmak üzere gelecek oturuma bırakılması oy birliğiyle kabul edilerek 17-1-952 Perşembe günü saat 14 de toplanmak üzere oturuma son verildi.

Lord Kinross
Türk Köylüsünü Övüyor

Londra, Nafen Lord Kinross, "Geographical magazine„ adlı aylık dergide yayınladığı çok uzun bir makalede Türk köylüsünün durumuna temas etmektedir. "Türkiyenin yeni köylüsü„ adındaki bu makalede, tarımın modernleştirilmesinden, buna Türk köylüsünün nasıl ayak uydurduğundan ve buudan ne gibi faydalar temin ettiğinden bahsedilmektedir.

Lord Kinross, geçenlerde Kuzey Türkiyeyi ziyaret etmiş ve köylerde tedkiklerde bulunmuştur.

Lord Kinross, köylerde kulübeler arasında belirmekte olan beyaz ve uzun evlere bilhassa temas etmektedir Bu şekilde tarif edilen köy mekteplerinin, memleketin kalkınmasında, Türk köylüsünün modernleşmesinde mühim rol oynadığına da işaret eden muharrir şunları ilâve etmektedir :

Bu mekteplerde Türk köylüsünün çocukları yalnız okuyup yazmayı değil, fakat aynı zamanda da daha iyi bir köylü olmayı öğrenmektedirler.„

Lord Kinross, şu noktayı da belirtmektedir :

"Türkiye, belki de ortaşarkın tek memleketidir ki, köylünün eğitiminde dine aşırı önem verilmesinin tehlikeli olabileceğini görmüştür.„

Geographical magazine' de intişar eden bu makalede, Türk köylüsünün hayat seviyesinin yükselmekte olduğu da kaydedilmekte ve hükûmetin hazırlamakta olduğu projelerle elektriğin memlekete ışığı götüreceği ilâve edilmektedir. Aynı zamanda köylünün bankadaki parası da artmıştır.

Operatör
Dr. Nejat Sağun şehrimizden gidiyor

İlimiz Devlet Hastahanesi Baştabibi Operatör Dr. Nejat Sağun'un İzmir Devlet Hastahanesi Operatörlüğüne naklen tâyin edildiğini teessürle öğrendik.

Haziran 948 yılından beri şifalı eliyle binlerce yurtdaşımızın ıztırabını keserek sıhhatini iade etmiş, ıhtisas ve nezaketiyle hepimizi memnun bırakmış bulunan Operatörümüzün umulmadık ayrılmasından dolayı üzüntü duymuş bulunuyoruz.

Genç ve kıymetli sayın Operatörümüze yeni görevinde de başarılar dileriz.

Türkiyeye
Türkistandan iki bin aile geliyor

Ankara. 10 (B Y.H.A) Sovyet sosyalist Cumhuriyetlerine dahil olan Türkistan hükûmeti, Bulgaristandan kabul ettiğimiz göçmenler gibi Türkistandan Türkiye'ye gelmek isteyen Türkleri kabul edip etmiyeceğimizi sormuştur.

Türkistan hükûmeti memleketimize gelmek isteyen ailelerin iki bin civarında olduğunu da ayrıca bildirmiştir.

Hükûmetimizin bu miktar göçmeni usul dairesinde kabul edebileceğini bildirmiştir.

Ayrıca iki yüz kadar Türkistanlı öğretmenin de ilk okullarda parasız olarak tahsil görmesi kararlaştırılmıştır.

Göçmenler yakında Türkiyeye gelmeğe başlayacaktır.

Yeni Neşriyat

AKİSLER GAZETESİ

Memleketimizin yetiştirdiği genç elemanlar tarafından yazılmış siyasî, ictimaî ve edebî yazılarla süslü "AKİSLER„ adında Çorumda haftalık yeni bir gazetenin daha önümüzdeki Cumartesi gününden itibaren intişar alanına atılmış olduğunu öğrenmiş bulunuyoruz.

"Akisler„ refikımızın uzun yıllar yurt ve millete faydalı olmasını diler, başarılar temennisi ile sahibini tebrik ve okurlarımıza da tavsiye eyleriz.

Bahçelievler
Yapı Kooperatifi Genel Kurul Toplantısı

Bahçelievler Yapı Kooperatifi Genel Kurulu 12 2.952 Cumartesi günü saat 14 de Öğretmenler Lokalinde toplanmıştır.

Ekseriyetin bulunduğu ve oturumun açıldığı kongre başkanlığından bildirildi. Gündemin müzakeresine geçildi. İlkdefa hesap tedkik komisyonunun raporu okundu Rapora karşı Kooperatif Yönetim Kurulu adına Osman Tuncel tarafından savunma yapıldıktan sonra Komisyon ve Yönetim Kurulunun raporları ittifakla kabul edilerek İdare Kurulu ibra olundu. Gündemdeki maddeler gayet samimi ve görüşbirliği içinde tedkik ve müzakere olundu. Eski Yönetim Kurulu toptan istifa etmiş olmalarından yeniden yapılan Yönetim Kurulu seçiminde Mahmut Kavukçu, İbrahim Serim, Mümtaz Gürkan, Osman Tuncel, Nureddin Öztekin, Hüseyin Tandağ, Bekir Çelik asıl üyeliklere, Fahri Şamlı, Mehmet Üsgülen, Tevfik Uzel, Âdile Tanyolaç, Necip Baysal, Ramiz Ebil ve Fahri Ölçer yedek üyeliklere seçilmişlerdir.

Bundan sonra murakipler seçimine geçilerek bir kısmının hariçten hesapçı ve fen adamlarından seçilmesi kabul edildikten sonra Kadir Celep, Nazif Atalay, Hayreddin Irklı asıl, Hayreddin Burhanoğlu, Fahri Mergen, Mustafa Bıçakçı yedek murakipliklere seçilmişler ve başarılar dileğiyle oturuma son verilmiştir.

Diş Çürümesine Mani olan bir nevi çiklet

Yapılan tecrübelerden anlaşıldığına göre, Furadroxyl (5 nitro-2 furaldehyde 2 (2 hydroxy-ethyl) semicarbazone) sentetik bir mahlûl içinde kültür yapıldığı zaman ağızdaki Lactobacillus acidophilus'un gelişmesine ve asit husule getirmesine mani olmakta ve cam tüp veya şişe içinde ilâve edilince insan salyasında asit meydana gelmesini önlemektedir. Aynı zamanda anlaşılmıştır ki bu terkibin önleyici tesirine ağızdaki nesiç ve sular tesir etmemektedir. Bu yüzden Furadroxyl'in diş çürümesine mani olucu kudretini klinik tecrübeleriyle anlamıya karar verilmiştir.

Bu tecrübede, diş çürümesine görülebilir derecede istidadı olan 30 kişi her yemekten sonra, hususî surette hazırlanmış 7.7.5 mg. Furadroxyl ihtiva eden bir çiklet çiğnemişlerdir. 25 kişilik diğer bir grup ise her yemekten sonra gene aynı şekilde hazırlanmış yalnız Furadroxyl'i havi olmıyan çikletleri çiğnemiş, diğer bir 25 kişilik grup ta yemeklerden sonra çiklet çiğnememişlerdir. Bir senelik bir tecrübeden sonra yemeklerden sonra Furadroxyl'li çiklet çiğneyen grupla diğer iki grupun dişlerinde hasıl olan yeni çürükler mukayese edilince Furadroxyl'li çiklet çiğniyenlerin dişlerinde öbürlerine nazaran çok az çürük hasıl olduğu görülmüştür. Furadroxyl'li çiklet çiğniyenlerin dişlerinde meydana gelen çürükler Furadroxyl'siz çiklet çiğniyenlerinkinden yüzde 75, hiç çiklet çiğnemiyenlerinkinden ise yüzde 80 daha azdır.

Bu tecrübeye tâbi tutulanlar sayıca çok az olduğu cihetle bu neticelere ancak mukaddeme nazariyle bakılmaktadır. Maamafih bu neticeler Furadroxyl'i havi şekersiz çikletin diş çürümesini önlemek hususunda çok faydalı olabileceğini göstermektedir.

Yenizelanda
Dükkânlarında yeni alış veriş usulü

Aucland (Yeni Zelanda) Nafen - Yeni Zelandanın bir çok yerlerinde tezgâhtarı olmıyan mağazalar ve dükkânlar açılmaya başlanmıştır. Bu mağazalarda müşteriler aldıkları malın mukabilinde parayı mağaza sahibi tarafından tesbit edilen bir yere bırakıp gitmektedirler. Herkesin bu sistemden memnun olduğu, işlerin kolay gittiği bildirilmektedir.

Manapouri'de de memursuz bir mağaza açılmıştır. Bütün malların üzerinde fiyatlar bulunmaktadır. Tartılacak mallar için de muhtelif yerlerde teraziler bulunmaktadır ki, bunları bizzat müşteriler kullanmaktadırlar. Mağaza sahibi gündüzleri başka yerde çalışmakta olduğundan yalnız mağazasının açılışı ve bir de kapanışı esnasında görülmektedir.

Mağaza sahibi durumun ne merkezde olduğunu sorulara, şimdiye kadar hesaplarda hiçbir yanlışlık olmadığını söylemiştir.

Zayi nüfus cüzdanı

Nüfus kâğıdımı yitirdim. Yenisini alacağımdan eskisinin hükmü yoktur.

Alacanın Çikhasan Kö. Ali Gündoğan

Yurttaş ! Şehrimizde açılan İmam - hatıp okulu kurma ve koruma derneğine yardım ediniz.

Çorum Belediye Bşk. dan

Belediyemiz Zabıta teşkilâtında münhal bulunan 130 lira aylık ücretli Zabıta memurluğuna müsabaka ile bir memur alınacaktır.

Müsabaka, 26.4.952 Cumartesi günü saat 10 da Belediye dairesinde yapılacaktır.

Taliplerin, Belediye memur ve müstahdemleri nizamnamesinin 20 inci maddesindeki evrakı müsbiteleri en geç imtihan günü saat 9 za kadar Belediye Başkanlığına bir dilekçe ile vermiş olmaları lüzumu ilân olunur.

Ç. sf. grç: dp. Müdürlüğünden

1 — Çorum sf, grç. dp. suna ait Çorum - Çerikli veya Çerikli - Çorum arasında açık eksiltme suretiyle (150) Ton As, eşya nakil ettirilecektir.

2 — Tahmin bedeli 3750 lira olup muvakkat teminatı 281 lira yirmi beş kuruştur,

3 — Bu işe ait şartnameler Çankırıda 4. Yurt içi Bölge K. lığında ve Çorum sf. grç. dp. Müdürlüğünde her gün görülebilir.

4 — Eksiltme 1-5 952 Perşembe günü saat 14 de Çorum Sf. Grç. Dp. su Müdürlüğünde yapılacaktır. İsteklilerin belli gün ve saatde muvakkat teminatı yatırdıklarını gösterir makbuzlarla müracaatları, 2-3

İl Daimî Komisyonundan

1 — İskilip'in Kale arkası mevkiinde 120 metre kare yüz ölçüsündeki taş ocağının ihale tarihinden 28 Şubat 1954 tarihine kadar olan kesin rüsumu 25-4-952 cuma günü saat 14 te ihalesi yapılmak üzre açık artırmaya konulmuştur.

2 — Senelik kesin rüsumu 40 lira, teminat 5,50 liadır.

3 — Şartnamesi Daimî Komisyon kalemi ve İskilip Özel Saymanlık memurluğunda görülebilir.

4 — İsteklilerin teminat makbuzlariyle belirli gün ve saatte İl Daimî Komisyonuna baş vurmaları ilân olunur. 2 - 3

Alaca Asliye Hukuk Yargıçlığından

Alacanın Ünalan köyünden Mehmet kızı Gülpaşa tarafından kocası Çal köyünden Hasan oğlu Nureddin Tekin aleyhine açılan boşanma davasında:

Davalı adına çıkarılan tebliğatın adresi belli olmadığından bilâtebliğ geri çevrildiği ve mumaileyhin halen de nerede olduğu bilinemediğinden ilanen tebliğat yapılmasına karar verildiği cihetle, adı geçenin 26 5.-952 tarihinde 952 18 esas numara ile Alaca Asliye Hukuk Mahkemesine muracaatı tebliğat yerine kaim olmak üzere ilân olunur.

Ç. Asliye H. Yargıçlığından

Çorumun İcadiye mahallesinden Ali oğlu Mustafa Göksuya.

1944 Yılında Eskişebir Havaokulunda Er iken idare ettiğiniz benzin takkını tahrip ettiginizden hazine tarafından aleyhinize açılan 1094 lira 44 kuruşluk tazminat davasında adresiniz belli olmadığından namınıza resmi gazetenin 19 Mart 952 gün ve 8063 Sayılı nushası ile ve Çorum gazetesinin 12 Mart 952 gün ve 1634 Sayılı nushası ile ilanen usulen davetiye tebliğ edildiği ve bir nushasınında mahkeme ilân levhasına asıldığı halde yargılama günü olan 8 4 952 gününde mahkemeye gelmediginizden namınıza aynı gazetelerle ilanen gıyap kararı tebligine ve bir örnegiinin mahkeme divan hanesine asılmasına ve bu sebeble yargılamanın 15 5. 952 günü saat 9 za talıkına karar verilmiştir Bu defada gelmediginiz takdirde yargılamanın gıyabınızda devam edeceği ihbar ve teblig olunur.

Hayırsever sayın halkımızın Şehrimiz İmam - Hatip okuluna yaptığı bağışlar

Lira	Krş	BAĞIŞI YAPANIN ADI
50	00	Ömer ve Mehmet İstanbullu
50	00	Ahmet Benderli
50	00	Necip Emir
47	50	Çarıkçılar Derneği
30	00	Mahmut Ağıcı
30	00	Faruk Kümbül
30	00	Atıf Seydim
30	00	Mustafa Fahri Öztenekeci
25	00	Ahmet Tütüncü
25	00	Şevki Demirer
25	00	Hakkı Kuşçu
25	00	Yusuf Circi
25	00	Hilmi Kadiroğlu
25	00	Fevzi Çubukçu
25	00	Ahmet Üstünel
25	00	İhsan Atalay
25	00	Gazi Özbakır
25	00	Mehmet Özaçar
25	00	Lutfi Saçgen
25	00	Hasan Seydim
25	00	Rüştü Müezzinoğlu
25	00	Zarif Turşu
25	00	Hıdır Hulûsi Ötgür
25	00	Mustafa Arapoğlu
25	00	Ali Benderli
25	00	Hüseyin Çubukçu
25	00	Dutludere Tarım Ortaklığı
25	00	Lokantacı Kara Hacı
25	00	Kemal Sabuncu
20	00	Nuri ve Mustafa Delikara
20	00	Mehmet Lâstikçi
20	00	Hasan Oruç
20	00	Naci Cağatay
20	00	Gazi Battal
20	00	Sezai Atalay
20	00	Ferhat Longa
20	00	Mustafa Özölçer
20	00	Turan Çorbacı
20	00	Nuri Tombuş
20	00	Cemal Davut
20	00	Rıza Peker
20	00	Yaşar ve Mehmet Kaleli
20	00	Fuat Cerit
20	00	Yakup Cenan

İl Daimî Komisyonundan

1 — İskilip'in Kâfirderesi mevkiinde 1500 metre kare yüz ölçüsündeki taş ocağının ihale tarihinden 28 Şubat - 954 tarihine kadar olan kesin rüsumu 18 4 952 Cuma günü saat 14 te ihalesi yapılmak üzre açık artırmaya konulmuştur.

2 — Senelik kesin rüsumu 751 lira, teminat 106 liradır.

3 — Şartnamesi Daimî Komisyon kalemi ve İskilip Özel İdare Memurluğunda görülebilir.

4 — İsteklilerin teminat makbuzlariyle belirli gün ve saatte İl Daimî Komisyonuna baş vurmaları ilân olunur. 3—3

ZAYİ MÜHÜR

Tatbikli isim mührümü kaybettim. Yenisini alacağımdan eskisinin hükmü yoktur.

Kanlıosman köyü İdare kurulu üyesinden Ali Bala

T. C. Ziraat Bankası

Vâdeli, vâdesiz Tasarruf hesapları için Bu yıl 650.000 liralık bir ikramiye plânı Hazırlanmıştır. Bu plânda 10 çekilişte

14 Ev

AYRICA,

10.000, 1.000 ve **500** liralık ikramiyeler, Traktör ve Ziraat âletleri vardır.

Çekilişlere iştirâk şartlarını Banka Şube ve Ajanslarından öğrenmekte acele ediniz.

Verem Hastanesi Baştb. den

Cinsi	Asgarî K. Gr.	Azamî K. Gr.	Fiatı Kuruş	Muvakkat teminat Lira K.	Tutarı Lira K.
Tek tip ekmek	16000	17000	31,50	404	5355 00
Koyun eti	6000	7000	210	1102 50	14700 00
Dana eti	2500	3000	150	337 50	4500
Sığır eti	1500	2000	125	187 50	2500
Eritilmiş sade yağ	1500	2000	650	1015 90	13000
Pilavlık pirinç (Akçeltik)	2500	3000	115	258 75	3450
Toz şeker	1500	2000	140	210	2800
Çeltek kömürü	125000	150000	4125	464 96	6187 50
Dodurga kömürü	125000	150000	3000	337 50	4500 00

Verem Hastanesinin 952 yılına ait yıllık 9 kalem yiyecek ve yakacak maddeleri ile azamî ve asgarî miktar, tutar ve teminat bedelleri yukarı çıkarılmıştır. Bu maddeler ilân tarihinden itibaren on beş gün müddetle eksiltmeye konulmuş olduğundan isteklilerin ihale günü olan 24-4-952 gününe rastlayan perşembe günü saat on buçukta teminat makbuzlarile birlikte Verem hastanesine gelmeleri ve şartnamelerini görmek istiyenlerinde her gün Verem hastanesine baş vurmaları lüzumu ilan olunur.

Mecidözü belediye bşk. dan

Adî Kaldırım yapılacaktır.

1 — Yapılacak adi kaldırımın inşaatı 10 4 952 perşembe gününden itibaren 15 gün müddetle açık eksiltmeye çıkarılmıştır.

2 — Açık eksiltme 25 4 952 gününe rastlıyan cuma günü saat 14 de başkan odasında encümen huzurunda yapılacaktır.

3 — İşin keşif bedeli (6617) lira (10) kuruş olup icabına göre encümen işi yüzde 25 fazla ve eksik yaptırmaya yetgilidir.

4 — Geçici teminat (496) lira (28) kuruş olup ihaleyi müteakkip kesin teminat (992) lira (56) kuruşa iblâğ edilecektir.

5 — İhaleyi müteakip 15 gün sonra işe başlanacak ve ihale tarihinden 75 gün sonra da bu iş temamen sona erdirilecektir.

6 — Bu inşaata ait keşif raporları fennî, hususî şartnamelerle vesair evraklar ve malumatlar her gün mesai saatinde Mecidözü Belediyesinde görülür ve öğrenilir.

Mecidözü Sulh Hukuk yargıçlığından

Mecidözü İlcesinin Tasma kırı ayvaz tarla kain tapunun Nisan 936 tarih ve 31 sıra numarasında kayıtli Doğusu tepe, batısı bayramcı oğlu Hıdır ve Ali ve Ahmet, kuzeyi sığır yolu ve güneyi bayramcı Mustafa tarsile mahdut üçyüz lira kıymetindeki bir kıt'a tarla ile Mecidözü ilcesinin karalar mevkiinde kâin tapunun 936 Nisan ve 32 numarasında kayıtlı Doğusu Sarı Hüseyin, batısı Ayşe, kuzeyi ırmak, güneyi Mehmet ağa ile mahdut beş yüz lira kıymetli bağ:

Mescit mahallesinden Mustafa Tomur Nadire evlatları Şemi Gül Yücel, Nefise Özçetin, Ayşe Tomur, Ahmet Özçetin ve Şefika Kangal arasında müşterek olup satılarak şuyuun izalesine karar verilmiş olan yukarıda mevki hudut ve kıymeti ile evsafı sairesi yazılı iki parça gayri menkulun icra iflas kanunu hükümleri dairesinde açık artırma suretiyle satışı yapılacak birinci satış Gazete ilanından 20 gün sonra 6 5 952 Salı günü saat 14 den 15 e kadar mahkeme kaleminde olup artırmada muhammen kıymetin yüzde 75 ini bulmadığı takdirde satış on gün daha uzatılarak 16 5 952 Cuma günü aynı mahal ve saatde yapılacak ve en çok artırana ihale edilecektir. Satış peşin olup alıcılara münasip bir mehilde verilecektir. Satışa iştirak edeceklerin yüzde 7,5 pey akcasını veya banka mektubunu ibraz ve tediye etmeleri şarttır bu gayrimenkuller üzerinde her hangi bir şekilde hak iddiasında bulunanların evrakı müsbiteleri ile birlikte on beş gün içinde satış memurluğuna itirazlarını bildirmelerini ve alıcıların aynı gün ve saatte hazır bulunmaları ve fazla izahat almak istiyenlerin satış memuruna müracaatları ilân olunur.

Merkez İlce Seçim Kurulu Başkanlığından

1 — Çorum Merkez İlcesine bağlı Hamidiye Muhaciri köyü Muhtarının vukuu istifasına binaen bu köyde yeniden Muhtar seçiminin 27 4 952 pazar günü yapılacağı,

2 — Bu köyde kurulacak sandık kurulu üyelikleri için siyasi partiler ile o köyün ihtiyar kurulu üyeleri isimleri arasında da 19-4-1952 cumartesi saat 10, 10.30 da adalet dairesi Asliye Ceza salonunda aleni kur'a çekileceği 5672 sayili kanun hükümlerine göre ilân olunur.

Çorum
Merkez İlce Seçim K.
Başkanı
Kâmil Ergin

Çorum Devlet hastahanesi Baştab. den

Cinsi	Mu. teminat Lira Kr.	Rayici Kr.	Azı Kilo	Çoğu Kilo	Tutarı Lira Kr.
Ekmek	519 75	31 50	18000	22000	6930 00
Koyuneti	1122 00	170	8000	8800	14960 00
Dana eti	328 12	125	2500	3500	4375 00
Erimiş sadeyağ	749 25	666	1400	1500	9990 00
Pirinç	431 25	115	4000	5000	5750 00
Süt	750 00	50	18000	20000	10000 00
Toz şeker	420 00	140	3500	4000	5600 00
Çeltek M. Kömürü	832 50	3700	250 ton	300 ton	11100 00
Kokulu Ayvalık sabunu (Sabuncugil)	486 00	180	1200		2700 00

1 — Hastahanemizin cins ve mikdarları yukarıda yazılı 952 malî yılı ihtiyaçları açık eksiltme usuliyle satın alınacaktır.

2 — Eksiltme ve ihalesi 2.5.952 Cuma günü saat 14 de Sağlık Müdürlüğü binasında yapılacaktır.

3 — Muvakkat teminat tahmin edilen bedelin yüzde 3 dür. Kat'î teminat ise ihale bedelinin yüzde 15 dir.

4 — Bu maddelere ait şartnameler hergün mesai saatleri dahilinde Hastahanede görülebilir.

5 — İsteklilerin belirli gün ve saatte muvakkat teminatlarını Maliye veznesine yatırarak ihale yerinde hazır bulunmaları ilân olunur.

KURULUŞ TARİHİ : 1921
YIL : 30 — Sayı : 1640
23 — Nisan — 1952
İdare yeri : İl Basımevi
Nushası 5 Kuruştur.

ÇORUM

Haftanın Çarşamba günleri çıkar resmî İl gazetesidir.

ABONE, İLÂN, BASKI
1 — Yıllık abone 250 kuruştur.
2 — Tek satır itibarile ticarî raklâm ilânları 15, yitik 20, diğer ilânlar 30 kuruştur.
3 — İsteğe ve zevka uygun her nevi baskı sür'atle yapılır.

23 Nisan Ulusal Egemenlik Bayramı
Yavrularımıza ve Büyük Milletimize Kutlu Olsun

Millî Hakimiyetin 33 üncü yılı

Hatem F. KÜRKÇÜOĞLU

Devletlerin hayatı az çok farklarla canlıların hayatına benzer. Nasıl ki canlılar âlemi için ölüm mukadderdir ve her canlı doğar, büyür, yaşar ve ölürse devletler de hemen hemen aynı âkıbete düçar olurlar. Tarihe biran göz attığımız zaman; gerek eski dünya ve gerekse yeni dünya üzerinde, beşerin ilk topluluk ve birlik teşkilinden bugüne kadar binlerce devletler (Beylik, Krallık, Hükümdarlık, İmparatorluklar v.s.) halinde kurulmuşlar, yıkılmışlar ve ya şekil değiştirerek yeni hükûmetler halinde yaşamışlardır. Tıpkı bir günlük veya asırlık ömrü olan canlılar gibi ..

İşte Türklük için mümtaz vasıflardan birisi bu noktada başlıyor. Tarih boyunca daima hür ve müstakil, aynı zamanda hâkim yaşamış ve aralıksız büyük devlet ve imparatorluklar kurmuş olması Uzağa gitmeğe ne hacet. Sadece islamiyetten sonra kurulmuş olan Türk devletlerini düşünmek kâfidir. Birbirini takip eden Büyük Selçuklular -Anadolu Selçukluları-Feodaliteler-Osmanlı İmparatorluğu nihayet bugünkü Cumhuriyet Türkiyemiz gerçek misallerdir. Bu devamlı devlet kurma hali dünyada başka hiçbir milletin tarihinde yoktur, olmamıştır. Bunu sağlıyan en büyük rub; manevî varlığın gayet kuvvetli oluşu, vatan muhabbeti, âile ocağına bağlılık ve hür yaşama imanıdır.

***

Beşeriyeti idare eden hâkim fikirler her asırda çeşit çeşittir. En kısa tarifiyle "halkın kendi kendisini idaresi„ dediğimiz beşeriyetin en son bulduğu ve en mütekâmil idare şekli olan demokrasi, hakikî manasiyle Fransa İhtilâli ile dünyaya yayılmıştır. (1789)

Dalga dalga Fransa sınırlarına taşarak Avrupayı altüst eden hâkimiyetin halka geçmesini sağlayan ihtilaller ve başka birçok sebepler üç kıt'aya kol atmış altı asırlık Osmanlı İmparatorluğunu sarsmakta gecikmedi. O şekilde ki bu muazzam teşkilât hem dahili ve hem harici hususmet âleminin müşterek faaliyetleriyle parçalandı. İmparatorluğun asıl rüknü olan Türk milletini tarih sayfasından silip yok edecek dereceye ulaştı. Asıl vatan dört taraftan işgal edilip Türk ırkının hür yaşamasına hatime çekilmek istendi. Vilson'un pirensipleri iştahları kabarmış olan düşmanlar tarafından kendi menfaatleri zaviyesinden ele alınarak çiğnendi, ana yurdun maddî ve bütün kaynaklarına el konuldu. Milleti aç, bilâç bırakarak kendi arzularına göre idare etmeğe teşebbüs ettiler.

Türk her şeye razı olabilirdi. Fakat hüriyetinden, istiklâlinden mahrum edilmesi aslâ düşünülemezdi. Çünkü : imanında saklı olan bu cevheri söküp atabilmekiçin hiçbir zaman kabil olamamıştır. Tarih bu ruhun canlı misalleriyle doludur. Daima emretmiş bir milleti; köle, toprağını pay edip sömürge yaparak yer yüzünden silmeğe kalkmak tarihi inkâr etmek demektir. Sade Türk tarihini değil dünya tarihini de... Çünkü : fırsatı ganimet bilerek imparatorluğun başına üşüşenler bir zamanlar o saltanatın asırlarca buyruğu altında yaşamış, Sultanlarının himayesine sığınıp atlarının üzengilerini öperek pek çok defa dize gelip etek öpmüşler, sadakatlerini arzetmişlerdir.

***

Hasta adam hakikatte saltanat makamı idi. Düşman kuvvetleri zaten ellerinde bulundurdukları İstanbul'u 16 Mart 1920 de fiilen işgal etmeleri üzerine imparatorluk temamen mefluç bir vaziyete sokulmuş bulunuyordu. İstinat noktasını kaybetmiş bir durumda olan Türk Milleti önce Millî Birliğini tesis bilâhere (Düşmanı Vatanın Harimi İsmetinde yok edecek) bir Millî Ordu kurulması icap ediyordu. İşte saltanatın göz bebeği İstanbul'da düşman askerlerinin devriye gezdikleri bir Nisan günü Türk Milletinin iman ve ilâhileriyle birlikte Hakimiyeti Milliyenin teessüsü ve Türk Milletinin hakiki merciinin - Büyük Millet Meclisi olacağı bütün cihana ilân ediliyordu.

Bu suretle en büyük zafer kazanılmış oluyordu. Şimdiye kadar yapılan zaferlerin hepsi de bu zafere istinat ederek gelmiş ve tahakkuk etmiş bulunmaktadır.

Bu gün 33 üncü yılını kutladığımız 23 Nisanın hakiki manası işte budur Bize tarih boyunca devam eden hakimiyet ve istiklâlimizi sağlıyan büyük Atatürk'ün ve bu zaferin gerçekleşmesini temin için canlarını veren şehitlerin ruhları önünde hürmet ve huşu ile eğilirken, bu zaferi geleceğin bekçileri olan ve bizlerden aldıkları emaneti aynen yaşatacak olan sevgili çocuklarımızı tebrik ile, Milletimizin en büyük (Millî Hakimiyet) Bayramını kutlularız.

Valimizin Tedkikleri

Sayın Valimiz Eşref Ergut beraberlerinde Bayındırlık ve Özel İdare Müdürleri de bulunduğu halde bu hafta içerisinde Osmancığa gitmişler, suların kabarmasiyle yol vermiyecek derecede harap olan Dodurga Kömür Ocağı yolundaki Kızılırmak köprüsünü tedkik buyurmuşlardır.

İl ve İlcelerin yakıt ihtiyacını sağlıyan ve bu suretle hayatî önemi haiz olan köprünün yeniden ihyası için teşebbüslere geçildiği memnunlukla öğrenilmiştir.

Göçmen evleri

İlimize tertiplenen Bulgaristan göçmenlerinden 7 âilenin sanatkâr olmalarından dolayı İl merkezinde Belediyenin vereceği arsa üzerine dükkânli şehir tipi ev yaptırılacaktır. Bunlara ayrıca Banka kredisinin teminine tevessül olunmuştur.

Arsa verildiğinde evlere hemen başlanacak ve en kısa bir zamanda ikmal edilip sahiplerine teslim edilecektir.

Bunlardan başka İskilipte yapılmağa başlanan göçmen evlerine lüzumlu kereste ve malzeme sevkına hızla devam olunmaktadır.

Ayrıca Mecidözü İlcesinde de evvelce yapılan 32 eve ilâveten 41 evin inşasına yeniden başlandığı öğrenilmiştir.

Yaz saati kaldırıldı

946 Yılındanberi tatbik edilmekte bulunan yaz saati bu defa Yüksek Bakanlar Kurulunun 3.3.952 gün ve 3-14574 sayılı kariyle kaldırılmıştır.

Toplu köy yoncalık ve korungalıkları

Hayvan ziraatini teşvik ve hayvancılığın inkişafı için toplu köy yoncalıkları ve korungalıkları tesis ve mera ıslahı maksadiyle İlimiz Ziraat Müdürlüğü emrine iki adet traktör gelmiş ve işe başlamıştır. Ayrıca üç traktör ve ekipmanı Ankara'dan yola çıkarılmıştır.

İlimiz dahilinde 952 - 953 yıllarında 1000 dönüm yoncalık, 100 dönüm korungalık, 1000 dönüm mera ıslahı işi programa alınmıştır.

Emniyet Müdürü

Açık bulunan İlimiz Emniyet Müdürlüğüne Ankara Emniyet Müdürlüğü şube müdürlerinden Samih Beşkardeş'in tâyin edildiği öğrenilmiştir.

Samsunla İstanbulu Birbirine Bağlayan Köprü

Samsun, 16 (BY.H.A)- Vezirköprü mıntakasında Kızılırmak üzerine kurulması tasavvur edilen büyük köprü tahminen ikiyüz metre uzunluğunda olacaktır. Bu köprü en kısa yoldan Samsun'u İstanbul'a bağlıyor. Halen Bayındırlık Bakanlığı tarafından ele alınmış olan bu mevzu üzerinde etütler yapılmaktadır. Etütlerin nihayetinde ihaleye çıkarılması için çalışılacaktır. Ve bu ihale de bu sene olacağı muhakkak nazarı ile bakılmaktadır.

Bir Halı Fabrıkası açıldı

Konya (B.Y.H.A.) Mühendis Kemal Çivi tarafından kurulan Konya halı fabrıkası bugünden itibaren faaliyete geçmiş bulunmaktadır. Bu münasebetle bir tören tertip edilmiştir. Fabrikada şimdilik 250 işçi çalışacak, imal edilen mallar memleket dahilinde ve Amerika'ya sevkedilecektir.

Vaşington Camii Yükseliyor

Vaşington, 17 (USİS) Vaşington'un sefaretler mahallesinde Amerikanın bir Cami olarak inşa edilen ilk binası günden güne yükselmektedir.

Vinçler, iskeleler arasında işçilerin Batı Yarım Kürresinde kireç taşı ve mavi mozaikten inşa etmekte oldukları İslâm dünyasının temeşaya değer eseri tamamlanmak üzeredir.

Vaşington post mecmuası minarenin inşasına ait dört fotoğraf yayınlamış ve Cami, İslâm Enstitüsü, ve idare dairelerinden müteşekkil üç binalık İslâm Merkezinin tarihinden ve gelişmesinden bahsetmiştir.

İnşaat hakkında etraflı malûmat veren mecmua harici inşaat tamamlanır tamamlanmaz Mısırlı san'atkârların dahili tezyinat işlerine başlıyacaklarını bildirmiştir.

Birbirine güneşli kemerler ve havuzlu bir avlu ile bağlı olan Cami ve yanındaki binaların tamamlanmasına daha vakıt olmakla beraber müteahhit A. Joseph Howar bodrumdaki büyük Salonun bu yaz kullanılmak üzere hazır olacağını söylemiştir.

Cami inşaatını anlatan Howard bu inşaatın dünyanın kireç taşı ve çelik çemberli yegâne Camii olduğunu tahmin ettiğini sölemiştir.

İslâm Enstitüsü İslâm tarihi ve kültürü üzerinde araştırmalar için bir Amerikan merkezi ve İslâm edebiyatının bir hazinesi te telâkki edilmektedir.

23 Nisan

Ulusal Egemenlik Bayramımızın bugün 33 uncu yıl dönümünü büyük bir şevk ve heyecanla bütün milletçe kutluluyoruz. Genç Cumhuriyetimizin kanlarımızda kaynaştırdığı bu bayram baharın çiçeği bol etrafı zümrütmiş gibi kokan havası ile karışıyor. Hepimiz çocuklar gibi seviniyor, onlara armağan edilen bu bayramı hepimiz kutluyoruz. Miniminilerde bir cıvıldaşma bir koşuşma sonsuz bir heyecan ellerinde bayraklar ve renkli balonlar üstelik sınıflarını da süslemişler. Herbiri yeknesak siyah öğünlükleri üzerine beyaz yakalıklarını takıp papatyalar gibi şehrin kalabalık caddelerinde dolaşıyorlar. Hele onların merasim meydanında söyledikleri şiirleri pürüzsüz ve kalplere huşu veren bir hitapla okuyuşları biz bu Cumhuriyetin müstakbel bekçileriyiz. Bizimle ümitvar olunuz. Bizimle sevininiz. Kalpleriniz müsterih olsun. Güzel Türkiyemizi ilelebet bu güzel bayramlarla süslüyecek onunla öğüneceğiz. Yurdumuza göz diken kem gözleri kör edecegiz.

İşte küçüklerin ateşli şiirleri ve pür neşe bu bayramı kutlulamaları bu hissin canlı bir tezahür ve teyididir. Bugün bütün yurdumuzun her köşesinde yedisinden yetmişine kadar bu bayramı bütün kalbi ile kutlulayan her vatandaş, her karış toprağı bir Kâbe olan Türkiyemizde hürriyet ve hakimiyet havasını ilelebet duyacak. Bu duyuş her tazelenişte bize bir bayram günü yaşatacaktır. Küçüklerimiz ve bunlarla aynı ruhu taşıyan hepimiz için bayramımız kutlu olsun.

C. M.

Oğluma öğüt

Rüya değil, hakikat bugün senin hayatın;
Riyâdır, belki dünya, riyakâr olma sakın.

Tapınağın hak olsun, ar'ı fazilet tanı;
Kirlenmesin kimsenin, senin isminle, sanı.

Bir su ol gönüllerde, meyil bulunca akma,
Kızarsan, kızdığını yık, dağıt; kırıp yakma.

Birgün, felek kahpece takarsa kancasını;
Sükûnetle karşıla, o günün sancısını.

Düşünmeden konuşup, sözünden dönme sakın
Namertlere bakma sen, onlara olma yakın.

Doğru ol, biç eğilme, varsın eller eğilsin;
Sen ki, bir Türk oğlusun, falan filân değilsin.

İsmet PİROĞLU

Yurttaş! İmam - Hatip Okulu Kurma ve Koruma Derneğine yardım dinî bir borçtur.

Akaryakıtlardan alınacak Yol Vergisi Kanunu

Kanun No. 5889 Kabul tarihi: 25.2.952

Verginin mevzuu ve miktarı

Madde 1 — Yabancı memleketlerden ithal veya memleket içinde tasfiye, takdir veya sair suretlerle imal olunan, Gümrük Tarifesi Kanununa merbut Gümrük Umumî Tarifesinin 695 numarasının :

1 - (B) pozisyonunda yazılı 160 dereceden evvel takattur eden hafif yağların (benzin ve benzerleri) beher kilosundan 14 kuruş;

2 - (C) pozisyonunda yazılı 160 ilâ 270 hareket dereceleri arasında takattur eden hafif ve ortayağların (gazyağı ve benzerleri) beher kilosundan 7 kuruş;

3 - (D 1) pozisyonunda yazılı 150 dereceden evvel takattur eden hafif kısmı yüzde 3 çü geçmiyen mazot ve motörinin beher kilosundan 5 kuruş; Yol vergisi alınır.

Muafiyet ve istisnalar

Madde 2 — Gümrük Kanununa göre gümrük resminden muaf veya müstesna tutulan, birinci maddede yazılı akaryakıtlar yol vergisinden de müstesnadır.

Mükellef ve teklif mahalli

Madde 3 — Vergiye tâbi maddeleri Türkiyeye ithal veya memleket içinde imal edenler bu vergiyi öderler.

İthalâta ait vergi bu maddelerin ithal olunduğu gümrük idarelerince, memleket içindeki imallere ait vergi imalin yapıldığı yer vergi dairesince tarholunur.

Matrah

Madde 4 — Bu vergi, vergiye tâbi maddelerin ağırlığı üzerinden alınır. Kilonun kesri tam sayılır.

Ağırlıkların tâyininde ve eşyanın zarfları hakkında Gümrük Tarifesi Kanunundaki hükümler uygulanır.

Bu vergi, Muamele vergisi matrahına katılmaz.

Tarh, tahakkuk ve tahsil muameleleri, kanun yolları ve defterler

Madde 5 — a) İthalâta ait vergi, Gümrük Kanunu hükümleri dairesinde ve gümrük resmi ile birlikte, gümrük idarelerince tahsil olunur.

b) Memleket içinde imal edilen maddelere ait verginin tarh, tahakkuk, tahsil işlemleri ile mecburiyetler ve yabancı memleketlere ihraç edilecek mamulât hakkında 1718 sayılı kanun ile ek ve tadilleri ve sair hususlarda 5432 sayılı Vergi Usul Kanunu ve ek ve tadillerinin hükümleri uygulanır.

c) Bu kanuna göre vergiye tâbi akaryakıtları memleket dahilinde imal edenler birinci sınıf tüccar olmasalar dahi 5432 sayılı Vergi Usul Kanununun 188 nci maddesindeki imalât defterini tutmak mecburiyetindedirler.

d) İstihsal ettiği maddeler, dahilî istihlâk vergisine de tâbi bulunan mükellefler her iki verginin tahakkuku için bir defter tutabilirler.

Gümrük Kanunu ile ilgili hükümler

Madde 6 — Gümrük Kanununun 6 ve 26 ıncı maddeleri hükmü ithal edilen akaryakıtlardan alınacak Yol Vergisi hakkında da uygulanır.

Verginin Sureti Tevzii

Madde 7 — Bu kanun gereğince Hazinece cibayet olunacak Yol Vergisi gelir bütçesine irat kaydolunur. Karşılığında heryıl

— Devam edecek —

İlkbahar renkmodası

Paris, Nafen. - İlkbahar arifesinde çok renkli yeni bir modanın revaçta olduğu bildirilmektedir. Burenkler arasında, mavi, kırmızı, yeşil, mor, beyaz da vardır. Şimdiye kadar bu şekilde renkli elbiselere, şapkalara rastlanmış olduğu görülmüş şey degildir.

Tiftik Piyasası

İST. 17 (B.Y.H.A) - Anadoluda yeniden havaların soğuması dolayısiyle yün kırkımı durmuştur. Kırkımın Mayısın ilk haftası içinde başlayacağı anşılalmaktadır.

Tiftik bölgelerinde kırkım fiyatı 250 kuruştur. Cenubu şarkide ise yapağı 180 - 200 kuruş arasında muamele görmektedir. Fabrikaların bugünün kararsız durumu karşısında ne fiyatla mübayaalara girişecekleri belli değildir.

Diğer taraftan Amerika, Avustralya ve Arjantinden gelen haberlere nazaran yapağının bize nisbetle daha ucuz olduğu müşahede edilmektedir.

Ümitburnundan alınan haberlere göre, geçen hafta içinde müzayedeye çıkarılan tiftikten 750-balyasının İngiliz fabrikaları tarafından satın alındığı, satılan tiftiklerin kalitelerine göre 150 kuruştan 320 kuruşa kadar muamele gördüğü bildirilmektedir.

Yerli hayvancılığın inkişafı

Yerli hayvan cinslerini geliştirmek ve bunların daha verimli hale getirmek için programlar hazirlanmış ve bunlar kısmen tatbik mevkiine konmuştur. Önümüzdeki aylar içinde bu programların tamamlanması kararlaştırılmıştır. Halen mevcut sığır kalitesini yükseltecek islahatın yapılması takarrür etmiştir Bu sığırların şimdiki halde çift sürme kabiliyeti az olduğu gibi aynı zamanda kasaplık et ve süt verme kudretinde, alınacak yeni tedbirlerle seri gelişme kaydedilmesine imkân verilecektir.

Memleketin muhtelif merkezlerindeki tarım bakanlığının on hayvan islah şubesindeki faaliyet artmıştır. Bu istasyonlarda yerli hayvanların islahı için büyük gayretler sarfedilmektedir. Yakında onbeşe çıkarılacak olan bu istasyonlarda yabancı cinsler de tecrübe edilmektedir.

Marshall Planının da iştirak ettigi Tarım bakanlığının, TL. 24 300 000'l Marshall plan karşılık fonundan gelen) 48.300 000 liralık tarımı geliştirme programında hayvancılığın inkişafına ayrılan dört buçuk milyonluk tahsisatın bir kısmı ile de dışardan cins inek ve boga mübayaa edilecektir. Bu iş için 712,000 Türk lirası ayrılmış bulunmaktadır.

Halen tarım bakanlığının hayvancılığı islah istasyonlarında Browu Swiss ve Montafor cinsleri tecrübe edilmiş ve bunlardan çok iyi neticeler alınmıştır. Yeni programda, Holstein, Engler ve muhtemelen Jersey, Guernsey, Brahman ve dünyaca diger tanınmış cins hayvanların da getirilmesini ve bunlardan da faydalanarak mevcut hayvan cinsinin islahını hedef tutmaktadır. Lalahan hayvancılığı islah merkezi bu hedefe varılmasını da mühim bir rol oynayacaktır. Bu merkezde tarımı geliştirme programı dahilinde kurulmaktadır.

Bir taraftan yerli sürüler islah edilirken, diger taraftan dışardan 712 600 lira sarfile getirilecek cins hayvanlarla da tecrübeler yapılacak ve türkiyenin muhtelif iklim degişiklikleri nazarı itibare alınarak damızlık boga dağıtımı yapılacaktır.

Bu programın süratle tatbikinden hem şehirliler hem de köylüler geniş surette faydalanacaklardır. Hayvancılığın islahı aynı zamanda zirait maddelerinin istihsalinin de yükseltilmesinde bir bakımdan mühim bir rol oynamış olacaktır.

Haberler Servisi

İl Daimî Komisyonundan

1 — 18 4 952 Tarihinde ihalesi yapılmak üzre açık artırmaya konulan İskilip'in Kâfirderesi mevkiinde 1500 metre yüz ölçüsündeki taş ocağının ihale tarihinden 28 Şubat 954 Tarihine kadar olan kesin rüsumuna alıcı çıkmadığından 2 5 952 Cuma günü saat 14 te ihalesi yapılmak üzre açık artırma süresi uzatılmıştır.

2 — Senelik kesin rüsumu 751 Lira, teminat 106 Liradır.

3 — Şartnamesi daimî kgmisyon kaleminde ve İskilip özel saymanlık memurluğunda görüle bilir.

4 — İsteklilerin teminat makbuzlariyle belirli gün ve saatte il daimî komisyonuna baş vurmaları ilân olur

ZAYİ DİPLOMA

1319 - 1320 ders yılında İskilip ilcesi rüşdiye mektebinden aldığım mezuniyet dip'omamı kaybettim. Yenisini alacağımdan eskisinin hükmü yoktur.

İskilibin İkizoğlu Mah. Hacı Ömer oğullarından Sait oğlu Mehmet Sümer

Çorum Devlet hastahanesi Baştab. den

Cinsi	Mu. teminat Lira Kr.	Rayici Kr.	Azı Kilo	Çoğu Kilo	Tutarı Lira Kr.
Ekmek	519 75	31.50	18000	22000	6930 00
Koyuneti	1122 00	170	8000	8800	14960 00
Dana eti	328 12	125	2500	3500	4375 00
Erimiş sadeyağ	749 25	666	1400	1500	9990 00
Pirinç	431 25	115	4000	5000	5750 00
Süt	750 00	50	18000	20000	10000 00
Toz şeker	420 00	140	3500	4000	5600 00
Çeltek M. Kömürü	832 50	3700	250 ton	300 ton	11100 00
Kokulu Ayvalık sabunu (Sabuncuglı)	486 00	180	1200		2700 00

1 — Hastahanemizin cins ve mikdarları yukarıda yazılı 952 malî yılı ihtiyaçları açık eksiltme usuliyle satın alınacaktır.

2 — Eksiltme ve ihalesi 2.5.952 Cuma günü saat 14 de Sağlık Müdürlüğü binasında yapılacaktır.

3 — Muvakkat teminat tahmin edilen bedelin yüzde 3 dür. Kat'i teminat ise ihale bedelinin yüzde 15 dir.

4 — Bu maddelere ait şartnameler hergün mesai saatleri dahilinde Hastahanede görülebilir.

5 — İsteklilerin belirli gün ve saatte muvakkat teminatlarını Maliye veznesine yatırarak ihale yerinde hazır bulunmaları ilân olunur. 2—2

Kurs öğretmeni alınacak

Erkek Sanat Enstitüsü Demircilik, Marangozluk ve Yapı Enstitüsü, Duvarcılık, Dülgerlik kısımlarından mezun olanlar kurslarda görevlendirilmek üzere öğretmen alınacaktır. İsteklilerin acele Enstitü Müdürlüğüne muracaatları ilân olunur.

İl Daimî Komisyonundan

1 — İskilip'in Kale arkası mevkiinde 120 metre kare yüz ölçüsündeki taş ocağının ihale tarihinden 28 Şubat 1954 tarihine kadar olan kesin rüsumu 25-4-952 cuma günü saat 14 te ihalesi yapılmak üzre açık artırmaya konulmuştur.

2 — Senelik kesin rüsumu 40 lira, teminat 5,50 liadır.

3 — Şartnamesi Daimî Komisyon kalemi ve İskilip Özel Saymanlık memurluğunda görülebilir.

4 — İsteklilerin teminat makbuzlariyle belirli gün ve saatte İl Daimî Komisyonuna baş vurmaları ilân olunur. 3 - 3

Mecidözü belediye bşk. dan

Adî Kaldırım yapılacaktır.

1 — Yapılacak adi kaldırımın inşaatı 10 4-952 perşembe gününden itibaren 15 gün müddetle açık eksiltmeye çıkarılmıştır.

2 — Açık eksiltme 25 4 952 gününe rastlıyan cuma günü saat 14 de başkan odasında encümen huzurunda yapılacaktır.

3 — İşin keşif bedeli (6617) lira (10) kuruş olup icabına göre encümen işi yüzde 25 fazla ve eksik yaptırmaya yetgilidir.

4 — Geçici teminat (496) lira (28) kuruş olup ihaleyi müteakkip kesin teminat (992) lira (56) kuruşa iblâğ edilecektir.

5 — İhaleyi müteakip 15 gün sonra işe başlanacak ve ihale tarihinden 75 gün sonra da bu iş temamen sona erdirilecektir.

6 — Bu inşaata ait keşif raporları fennî, hususî şartnamelerle vesair evraklar ve malumatlar her gün mesai saatinde Mecidözü Belediyesinde görülür ve öğrenilir. 2—2

Piyango Tehiri

Çorum Öğretmenler derneginden

1 — Çorum Öğretmenler derneginin tertipledigi 23 Nisan 952 gününde çekilecek eşya piyango bileti çekiliş tarihi taşraya gönderilen biletlerin neticeleri alınamamış olduğundan 14 Haziran 952 gününe talik edilmiştir.

2 — Satışa çıkarılan bilet dörtbin adettir, bazı biletlerin sonlarında dört rakamdan gayri bir şeklindeki cizgi basılış hatasıdır. Keyfiyet özür dileyerek ilân olunur.

Ç. Bahçeli evler yapı kooperatifinden

Boşalan üç ortaklık hissesi 28-4-952 Pazartesi günü saat onaltıda açık artırma ile satılacağından isteklilerin kooperatife baş vurmaları ilân olunur.

Alaca Asliye Hukuk Yargıçlığından

Alacanın Ayhan Mahallesinden İsmail Yağlı tarafından Günhan Mahallesinden Süleyman oğlu Şevket ve Süleyman karısı Emine aleyhlerine açılan ve Alacanın değirmenönü mevkiinde şarkan hendek, şimalen yol, garben hark, cenuben Domalanlı Ömer tarlasiyle mahdut tarlanın dönümünün tevsi ve hudutlarının tashihi davasının yargılaması sırasında dâvalılardan Eminenin ölümiyle mirasının İkbal ve Vahit adlarında iki çocuğuna kaldığı davacı tarafından beyan edilmiş ve adı geçenlerin tebligata salih adresleri tespit edilemediği için de ilânen tebligat icrasına karar verilmiş olduğundan mezkûr Vahit ve İkbal'ın 951 570 esas numara ile 26 5.952 günü saat 10 da Alaca Asliye Hukuk Yargıçlığına başvurmaları tebligat yerine kaim olmak üzere ilân olunur.

Ç. sf. grç. dp. Müdürlüğünden

1 — Çorum sf, grç. dp. suna ait Çorum - Çerikli veya Çerikli - Çorum arasında açık eksiltme suretiyle (150) Ton As, eşya nakil ettirilecektir.

2 — Tahmin bedeli 3750 lira olup muvakkat teminatı 281 lira yirmi beş kuruştur,

3 — Bu işe ait şartnameler Çankırıda 4. Yurt içi Bölge K. lığında ve Çorum sf. grç. dp. Müdürlüğünde her gün görülebilir.

4 — Eksiltme 1-5 952 Perşembe günü saat 14 de Çorum Sf. Grç. Dp. su Müdürlüğünde yapılacaktır. İsteklilerin belli gün ve saatde muvakkat teminatı yatırdıklarını gösterir makbuzlarla müracaatları, 3-3

KURULUŞ TARİHİ : 1921
YIL : 30 — Sayı : 1641
30 — Nisan — 1952
İdare yeri : İl Basımevi
Nushası 5 Kuruştur.

ÇORUM

Haftanın Çarşamba günleri çıkar resmî İl gazetesidir.

ABONE, İLÂN, BASKI
1 — Yıllık abone 250 kuruştur.
2 — Tek satır itibarile ticarî raklâm ilânları 15, yitik 20, diğer ilânlar 30 kuruştur.
3 — İsteğe ve zevka uygun her nevi baskı sür'atle yapılır.

Maden Cevherlerinin Aranması

(PROSPEKTİON)

Yazan : Maden Teknisyeni İsmet PİROĞLU

Son aylar zarfında Vilâyetimizde maden aramak için yapılan muracaatların çok fazla oluşu ve bazı mühim izlere de tesadüf edilmiş olması memleketimizin maden bakımından pek boş olmadığı kanaatini hasıl etmektedir. Ancak madenlerin hususiyetlerine göre aranması lüzumlu olduğundan, maden aramak için biz çok bu hususiyetleri bilmek icabeder.

Burada evvelâ pratik olarak umumi maden arama usullerinden bahsettikten sonra, memleketimizde izi mevcut veya bulunması muhtemel madenlerin ayrı ayrı hususiyetlerinden bahsedip bunları tanıtmaya çalışacağız.

Maden cevherlerinin aranmasına *Prospektion* (Prospeksiyon) denir. Prospektion yerüstünde ve yeraltında olmak üzere ikiye ayrılır.

Yerüstünde maden cevherleri aranırken, arazi üzerinde dikkat edilecek hususlar şunlardır :

1 - Mostraların bulunması.

(Yeraltındaki maden yataklarının tabiî tesirlerle sathıarza çıkan bir uç veya kısmına "mostra„ denir)

2 - Mostralardan kopan cevher parçalarının bulunması.

Mostralardan haricî tesirlerle kopan ve ayrılan cevher parçaları, meyil veya kar suları tesiriyle başka yerlere naklolunurlar. O mahallin jeolojik durumu malûmsa bulunan cevherin nereden geldiği kolayca tayin olunabilir. Bulunan parçanın köşelerinin aşınma derecesi, geldiği mesafe hakkında bir fikir verebilir.

3 - Su menbâlarının takibi.

Maden cevherlerinin doldurdukları taş ve tabaka yarıkları umumiyetle yeraltı sularının kolayca geçmesine ve menbâlar teşekkülüne sebep olur.

4 - Tabaka çıkıntılarının mevcudiyetine dikkat etmek.

Sert olmayan taşlardan müteşekkil tabakalar haricî tesirlerle aşınacağından, sert olan tabakalar onlar arasında bir çıkıntı teşkil ederler. Meselâ : Altın taşıyan Kuarst, ekseri etrafındaki taşlara nisbeten çıkıntı teşkil eder vaziyette bulunur.

5 - Renk farkının mevcudiyetini incelemek.

Bazı maden yatakları etraflarındaki diğer tabakalardan ayrı karakteristik renkler gösterirler. Meselâ : Demir yatakları kırmızı kahverengi, Manganez siyah, Bakır mavi veya yeşil, Nikel ve Kobalt pembemsi veya yeşilimtırak renk arzederler.

6 - Nebatların mevcudiyetine bakmak.

Bazı maden cevherlerinin içinde bulundukları taşlar nebatların büyümesine elverişli olmazlar. Meselâ : Krom cevherini taşıyan Serpantin ve Peridodit nebatların büyümesine elverişli değillerdir. Buna mukabil Çinko yatakları nebatların büyümesine çok elverişlidir.

7 - Jeolojik şartlar.

Muayyen maden cevherlerinin muayyen taş ve tabakalarda bulunması, madenlerin aranmasında çok mühimdir. Meselâ : Mağma taşlarında Kömür aranmaz. Buna rağmen bir yerde herhangi bir maden cevheri ile daima beraber bulunan bir tabaka varsa, bu tabakada muhakkak o cevherin yatağı vardır düşüncesine de sapılmamalıdır. Aksi halde fuzuli para, emek ve zaman sarfına sebep olunmuş olunur.

Maden cevherlerine ekseriya dağlık ve fazla ârızalı arazide rastlanır. Çünkü tabaka ârızaları maden yataklarını sathıarza veya yakınlarına çıkartır. Bilhassa iltivaların antikalinal kısımlarının (semer, tekne vaziyetindeki arazinin tekneye benzeyen çukur yerine Senklinal; semere benziyen yüksek kısmına ise Antiklinal denir.) aşınmasiyle maden yatakları önemli mostralar verir. Bundan başka ârızalı arazide çatlakların mevcudiyeti ve bunların yukarı fışkıran mağma ile dolmaları neticesi Mağmatojen denilen yataklarda teşekkül edebilir ki; düz, ârızasız arazilere nazaran, böyle ârızalı ve dağlık arazilerin maden yataklarını ihtiva etme şansı daha fazladır denilebilir.

— Devamı var —

Yağmur

Evvelsi gece başlayan mevsimin ilk yağmuru gece yarısından sonraya kadar kısa fasılalarla devam etmiş, çiftçi ve bağcılarımızı çok sevindirmiştir.

Gelenler

Sayın Milletvekillerimizden Saip Özer ve Şevki Gürses, Sağlık ve Sosyal Yardım Bakanlığı Sağlık Genel Müdürü Seyfi Okan ve Bakanlık tıbbî ve sıhhî malzeme uzmanı İsmail Hakkı Demirağ hafta içinde şehrimize gelmişlerdir.

Milletvekilimiz Saip Özerle beraber Sağlık İşleri Genel Müdürü, tıbbî ve sıhhî malzeme uzmanı İskilipte açılacak hastahane ile İl merkezindeki Devlet ve Verem Savaş Hastahanelerinin sıhhî malzeme ihtiyaçlarını tespit etmişler ve bir kısmının yola çıkartılması da sağlanmış bulunduğu ilgililerinden memnunlukla öğrenilmiştir.

BAĞIŞ

Türk Eğitim Derneği Çorum Öğrenci Yurdundaki fakir çocuklara yidirilmek üzere, şehrimiz suişleri müteahhidi Yüksek Mühendis Cemal Tanık tarafından 170 lira değerinde 200 kilo pirinç bağışında bulunulduğu memnunlukla haber alınmıştır.

Bu hamiyetli vatandaşımıza Yurt ve memleket adına teşekkürü bir borç biliriz.

Acı bir ölüm

Basımevimizin dizgi âilesinden Niyazi Akman kızı Yurdagül Akman tutulduğu hastalıktan bütün ihtimama rağmen kurtulamıyarak fâni dünyaya gözlerini kapamıştır.

23 Nisan Ulusal Egemenlik Bayramının törenin den sonra Kız Enstitüsü arkadaşlariyle Erkek Sanat Enstitüsü izcileri ve âile dostlarının göz yaşları arasında defnedilmiştir.

Kederli âilesine, cenaze merasimine bizzat iştirâk eden Kız Sanat Enstitüsü müdiresi ve arkadaşlarına başsağlığı dileriz.

Ölüm Vak'alarının Hava şartları ile münasebeti

Berlin, 24 Nafen - Üç sene süren tecrübelerden sonra Alman doktorları, bazı hastalıkların, ölümün bile hava şeraiti ile doğrudan doğruya münasebeti olduğunu tesbit etmişlerdir.

Hamburg'da yapılan bir kongrede 3000 kişi üzerinde tecrübe yapıldığını ve bunların, meteorolojist tabiri ile "inversion„ denilen bir havada öldükleri veya intihar ettikleri ispat edilmiştir.

Meteorolojistlerin "inversion„ dedikleri hava durumu, bir soğuk hava tabakasının daha yukarıda sıcak hava tabakası tarafından çevrilmesinden ileri gelmektedir.

Wiesbaden'de doktor Gyran isminde bir mütehassısa göre, diğer hava değişiklikleri, kuvvetli hava ceryanları ve toprak sathının ânî ısınması intihar eden ve ânî ölenlerin sayısını arttırmaktadır.

Bazı uykusuzluk vakaları da hava değişikliklerinden ileri gelmektedir. Bunların tedavisinde yeni usuller tatbik edilmektedir.

Tekel

Maddelerinin Hangileri Tekelden çıkarılacak

Ankara, 21 (B.Y.H.A) - Salâhiyetli ağızlardan haber aldığımıza göre, kibritin tekelden çıkarılmasından sonra barut ve patlayıcı maddeleri tekelin emniyet mülâhazalariyle muhafaza edilerek yalnız av malzemesi, silah ve teferrüatın tekelden çıkarılması hükûmetçe uygun görülmüş ve bu konudaki Tekel Bakanlığınca hazırlanan kanun tasarısı mutalâaları alınmak üzere diğer Bakanlıklara sunulmuştur.

İspirtolu içkilere gelince : soma ve ispirtonun tekeli muhafaza edilecek ve bilumum ispirtolu içkilerin imal, ithal ve satışı hususî teşebbüslere terkedilecektir. Bu konuda Tekel Bakanlığınca hazırlanan kanun tasarısı üzerindeki çalışmalar sona ermek üzeredir.

Çay, tütün ve tuz iç istihlâk bakımından imal ve satışı üzerinde mevzu tekel kalacaktır.

Hükûmet programında da tebarüz ettirildiği gibi, tekelden çıkarılacak maddeler kibrit, münhasıran ihraç için tuz istihsali, ispirtolu içkiler, av malzemesi, silah ve teferrüatından ibarettir.

İspirtolu içkilerin Tekelden çıkarılması hakkındaki kanun tasarısının Bakanlar Kuruluna sevk edilmiş olduğu tütün, çay ve tuz gibi maddelerin tekelden çıkarılacağı hakkında Ankara Ajansı'nın verdiği haberler hakikate uygun değildir.

Malarya'ya karşı yeni tesirli ilâç

Londra, Nafen – İlim adamları tarafından Malaryaya karşı muhtelif memleketlerde tatbik edilmekte olan yeni sıtma ilâcı Daraprim'in çok iyi neticeler verdiği bildirilmektedir. Afrikada tecrübeler yapmakta olan Dr. Goowin haftada yalnız 25 miligram Daraprim'le Malaryanın ezildiğini itiraf etmiştir.

Devlet Demiryolları ile P.T.T. işletmeleri

İktisadî Devlet Teşekkülü haline getiriliyor

Ankara. 20 (B.Y.H.A.) - Devlet Demir Yolları Genel Müdürlüğünün İktisadî Devlet Teşekkü'ü haline getirilmesine dair hazırlanan kanun tasarısı son şekilini almış bulunmaktadır. Yakında Meclise sevkedilecek olan tasarıya göre, Devlet Demir Yolları iktisadî teşekkül haline gelince memleketimizde mevcut İktisadî Devlet Teşekkülleri arasında en fazla sermayelisi olacaktır. Bundan sonra P.T.T. Genel Müdürlüğü ve Devlet Hava Yolları da İktisadî Devlet Teşekkülü haline getirileceklerdir.

Teknik Üniversitede Bir Televizyon âleti kuruluyor

İST. 20. (B.Y.H.A) - Teknik Üniversitede ufak mikyasta Televizyon tesisi kurulmasına teşebbüsü memleketimizde büyük bir alâka ve memnunluk uyandırmıştır. Bahis mevzuu tesis için Amerikaya sipariş edilen makinenin bir kısmı birkaç gün evvel gelmiş ve bunların monte işine başlanmıştır. Fakat halen gelmiş olan makineler televizyon cihazının faaliyete geçebilmesine kâfi gelmemektedir. Bu sebeple Amerikaya bazı yeni makine siparişleri yapılacaktır. Bu makineler geldikten sonra televizyon tesisi faaliyete geçecektir.

Diğer taraftan Amerikan Üniversite talebeleri ile yakından meşgul olan, onlara hitaben yayınlar yapan bir televizyon müessesesi Teknik Üniversite tarafından girişilen teşebbüse hususî bir ilgi göstermiş ve bu sahada icabeden yardımda bulunmayı vaat etmiştir.

Kanser tedavisinde Ucuza mal olan ilâç

Montreal, Nafen - Kanadalı doktorlar Kanser tedavisi için radyo - aktiv "cobalt 60„ meydana getirmişlerdir. Kanserin cobal ile tedavisi ucuza mal olduğu da ilâve edilmektedir.

Kanser hücreleri cobalt 60'ın kuvvetli gamma şualarına maruz kalarak tahrip edilmektedir. Cobalt 60'ın kanser tedavisinde radium'a nazaran daha çok avantajları bulunması, tıp sahasında daha pratik bir şekilde kullanılmasını sağlayacağı ümit edilmektedir.

Sana Ağlıyor

Toplanmış başında ağlıyor arkadaşların
Toprakla örtülüyor güzel, kara kaşların
Sıralanıyordu kabrinde mezar taşların
Tabutun başında oturan baban ağlıyor

Ağlıyor evde bağrın yere süren annesi
Derdine çare bulamadım diyor teyzesi
Eder feryat Leblebici, Ucar âilesi
Ağlıyor sana yavru ben dayın da ağlıyor

Toprağa konduğun gün ondört idi yaşın
Sabîsin yavru senin meleklerdir yoldaşın
Allahından rahmetler diler iki kardeşin
Ağlıyor hem gökte melekler sana ağlıyor.

Bahri UCAR

Akaryakıtlardan alınacak Yol Vèrgisi Kanunu

Kanun No. 5889 Kabul tarihi: 25.2.952

— Geçen sayıdan devam —

gelir tahminlerinin yüzde 45 şi nisbetinde Karayolları Genel Müdürlüğüne, yüzde 40 ı nisbetinde İl Özel İdarelerine ve yüzde 15 şi nisbetinde belediyelere verilmek üzere Maliye bütçesine ödenek konur.

Yıl sonunda sağlanan gelir bütçeye konan ödeneklerden fazla veya eksik olduğu takdirde ertesi yıl ödeneklerinin hesabında nazara alınır.

İl Özel İdareleriyle Belediyelere ait ödenekler her ay sonunda müsavi taksitler halinde ve bir evvelki yılın hasılat fazlası ise müteakip yılın birinci ayı sonunda toptan İçişleri Bakanlığı emrine, ayrı ayrı iki hesaba kaydolunmak üzere, İller Bankasına tevdi olunur.

İller Bankasında İçişleri Bakanlığı emrinde her ay toplanan bu paralar, Bankaca en geç ertesi ayın 15 ine kadar illerin ve belediyelerin son nüfus sayımındaki nüfus mikdarlarına göre illere ve 5237 sayılı kanunun 40 ve 42 inci maddeleri hükümleri mah-

fuz kalmak üzere belediyelere dağıtılır.

Müteferrik hükümler

Madde 8 — A) Aşağıda I - VIII sayılı fıkralarda yazılı hükümler 1.3-1952 tarihinden itibaren yürürlükten kaldırılmıştır.

I - 2 Haziran 1929 tarihli ve 1525 sayılı Şose ve Köprüler kanununun Yol vergisine ait hükümleri.

II - 1525 sayılı Şose ve Köprüler Kanununun bazı maddelerinin tadili hakkındaki 25 Temmuz 1931 tarihli ve 1882 sayılı kanun.

III - 1525 sayılı Şose ve Köprüler Kanununa ek 31 Mayıs 1943 tarihli ve 4427 sayılı kanun.

IV - Şose ve Köprüler Kanuniyle bu kanunun bazı maddelerinin değiştirilmesi hakkındaki 1882 sayılı kanunda değişiklik yapılmasına dair 6 Haziran 1945 tarihli ve 4751 sayılı kanun.

V - İzmir İli Turistik Yollarının inşası hakkındaki 22 Haziran 1938 tarihli ve 3477 sayılı Kanunun (3) üncü maddesinin A ve B fıkralariyle (5) inci ve (6) ncı maddeleri.

VI - 3 Nisan 1930 tarihli ve 1580 sayılı Belediye Kanununun (110) uncu maddesine 18 Haziran 1947 tarihli ve 5116 sayılı kanunla eklenen (18) numaralı fıkra ile geçici madde.

VII - 1 Temmuz 1948 tarihli ve 5237 sayılı Belediye Gelirleri Kanununun (Yol Vergisinden belediye payı) hakkındaki (5) inci maddesi ile mezkûr kanunun bu kanuna muhalif diğer hükümleri.

VIII - Karayolları Genel Müdürlüğünün kuruluş ve görevleri hakkındaki 11 Şubat 1950 tarihli ve 5539 sayılı Kanunun (19) uncu maddesinin (1) numaralı fıkrasiyle (21) inci ve geçici (3) üncü maddeleri.

B) Aşağıda IX, X ve XI sayılı fıkralarda yazılı hükümler bu kanunun yayımı tarihinde yürürlükten kaldırılmıştır.

IX - Karayolları Genel Müdürlüğünün kuruluş ve görevleri hakkındaki 11 şubat 1950 tarihli ve 5539 sayılı Kanunun (19) uncu maddesinin üçüncü fıkrası ile mezkûr kanunun bu kanuna muhalif diğer hükümleri.

X - Yol işleri için benzinin beher kilosundan 11 kuruş Yol vergisi alınması hakkındaki 14 Şubat 1949 tarihli ve 5336 sayılı Kanun.

XI - Yol işleri için benzinden alınacak vergi hakkındaki kanuna ek 13 Aralık 1950 tarihli ve 5691 sayılı Kanun.

Geçici Madde 1 — Bu kanunla vergiye tabi tutulan maddelerin ticareti ile uğraşan ithalâtçılarla bunları ithalâtçılardan veya memleket içindeki ticari ve sınai müesseselerden alarak satan toptancılar ve bunların şube ve acente veya komisyoncuları kanunun yayımı tarihinde ticarethane, mağaza, fabrika, imalâthane, ambar, depo ve tanklarında veya sair yerlerde veya yolda bulunan vergiye tabi maddelerin cins, miktar ve sikleti ile bunların bulundukları yerleri gösterir bir beyanname yi aşağıdaki fıkrada yazılı ilânın yapıldığı günü takip eden günün akşamına kadar bağlı oldukları vergi dairesine vermeye mecburdurlar.

Kanunun yayımı tarihinde bu maddelere ait mevcutları yüz kilodan fazla olan perakendeciler de beyanname vermeye mecburdurlar.

Beyanname vermek mecburiyetinde olanlar, yukarda zikrolunan ve kendilerine ait bulunan yerler de mevcut, başkalarına satılmış, hibe edilmiş veya sair suretlerle mülkiyeti devredilmiş vergiye tabi maddeleri beyannamelerinde göstermeye ve vergilerini ödemeye mecburdurlar.

Vergi daireleri, bu kanunun yayımını müteakip yukarıdaki fıkralarda yazılı beyannamelerin verilmesini bulundukları yerlerdeki günlük gazetelerle ve gazete çıkmayan yerlerde sair mûtat vasıtalarla ilân ederler.

Bu madde mucibince verilecek beyannameler, vergi dairelerince mükelleflerin defterleri ve diğer evrak ve vesikalarile karşılaştırılıp tetkik edilerek doğruluğu anlaşıldıktan sonra beyannamelerde yazılı akaryakıtlardan birinci maddenin birinci fıkrasında yazılı olanların beher kilosu için (3) kuruş, ikinci fıkrasında yazılı olanların beher kilosu için (7) kuruş ve üçüncü fıkrasında yazılı olanların beher kilosu için de (5) kuruş Yol vergisi tarh ve tebliğ olunur.

Süresi içinde beyanname vermiyen veya vergiye tabi mevcut maddeleri beyannamelerinde noksan gösterenlerin vergileri 5432 sayılı Vergi Usul Kanunundaki esaslara göre re'sen tarholunur ve verginin beş katı tutarında ceza kesilir.

Beyana müsteniden tarholunan vergilere itiraz edilemez. Maddi hatalar hakkında Vergi Usul Kanunu hükümleri uygulanır. Re'sen takdir kararları ile bu kararlara dayanılarak tarholunan vergi ve kesilen cezalara yapılacak itiraz hakkında Vergi Usul Kanununun vergi ihtilaflarına müteallik hükümleri uygulanır. Beyan üzerine tarholunan vergiler tebliğ tarihini takip eden ay başlarında ve üç müsavi taksitte; re'sen tarholunacak vergiler, 5432 sayılı kanuna göre tahakkuk ettiği, ve cezaları ayrı kanunun 345 inci maddesi mucibince kesinleştiği tarihten itibaren bir ay içinde ödenir. Süresinde ödenmeyen vergi ve cezalar yüzde 10 zamla ve Tahsili Emval Kanunu hükümlerine göre tahsil olunur.

Beyannameye dahil olup başkalarına satılmış, hibe edilmiş veya sair suretlerle mülkiyeti devredilmiş olan maddelere ait vergi için beyanname veren, satınalana, hibe edilene veya bu maddelerin mülkiyeti kendisine nakledilmiş olana rücu edebilir.

Geçici Madde 2 — Bu kanunun yürürlüğe girdiği güne kadar ithal vergi ve resimleri verilmiş olup da henüz gümrüklerden çekilmemiş olan akaryakıtlardan birinci maddenin birinci fıkrasında yazılı olan maddelerin beher kilosun (3) kuruş, ikinci fıkrasında yazılı olan maddelerin beher kilosundan (7) kuruş ve üçüncü fıkrasında yazılı maddelerin beher kilosundan da (5) kuruş Yol vergisi gümrüklerce tahsil edildikten sonra malın çekilmesine müsaade olunur.

Geçici Madde 3 — A) 8 inci maddenin I ilâ VI ncı fıkralarında yazılı hükümlere göre tahakkuk ettirilen Yol vergileri ve cezalarından 1 3 1952 tarihine kadar tahsil edilemiyenlerin kayıtları silinir ve mezkûr tarihinden sonra yeniden tahakkuk yapılmaz.

Bugünün En Mütekâmil ve Her Keseye Uygun Belçika Radyoları:

NOVAK

Şaheser pilli ve cereyanlı radyolar

4 ile 11 lamba arasında pilli ve cereyanlı muhtelif zengin modellerle pikaplı radyo'ar

Bilhassa Amerikan otomobillerine uyacak şekilde yapılmış muhtelif model otomobil radyolar

Yurdumuzda çok tutulan NOVAK radyoları satışı için Çorum İl ve ilcelerinde Acente aranmaktadır.

Türkiye Umumi Vekili

MATEO ALALUF MAHDUMLARI

Sirkeci Erzurum Han No. 7 - 8 — İstanbul

Çorum ili bayındırlık Md. den

Kapalı zarf eksiltme ilânı

1 — İskilipte ceza evi ve karakol binası yapılması işi 26-5-1952 pazartesi günü saat 15de Çorum Bayındırlık Müdürlüğünde müteşekkil komisyonda ihale edilmek üzere kapalı zarfla eksiltmeye konulmuştur.

2 — Keşifbedeli (137366) lira (95) kuruştur.

3 — Muvakkat teminat (8118) lira (35) kuruştur

4 — Bu işe ait evrak her gün Bayındırlık Bakanlığında, Çorum Bayındırlık Müdürlüğünde görülebilir.

5 — İsteklilerin yukarıda yazılı teminatı yatırdıklarına dair belge ile eksiltmeden en az üç gün evvel vilayet makamına müracaatla alacakları mümasil bir yapı işini müteahhit olarak yapmış ve kabullerini yaptırmış veya denetlemiş olduğuna dair ehliyet ve ticaret odası vesikalarını ve ayrıca kapalı bir zarfa konmuş yukarıda yazılı evrakı okuyup tamamen kabul ettikleri şerhini havi teklif mektuplarını mevzuata uygun şekilde diğer bir zarfa koyup ihale saatından bir saat evveline kadar ihale komisyonuna makbuz mukabilinde vermeleri veya göndermeleri ilan olunur. Postada olacak gecikmeler muteber değildir.

6 — Zarflar para ve saire gibi şeylerle mühürlenmiyecektir.

Toprak Mahşulları Ofisi

Samsun Bölge Müdürlüğünden

1 — Alaca tesislerine su isalesi işi yaptırılacaktır.

2 — İhale 15 5 952 Perşembe günü saat 15 de Çorum anbar Şefliğiude açık eksiltme usuli ile yapılacaktır.

3 — Tahmini keşif bedeli 1942, 66 liradır.

4 — İsteklilerden kanunî vasıflar aranır.

5 — İhaleye girebilmek için bir gün evveline kadar Çorum anbar şefliğine yazılı olarak müracaat etmeleri ve 146 lira geçici teminat yatırılması lazımdır.

6 — Keşif evrakı hergün Çorum ve Alaca anbar şefliklerinde görülebilir.

İl Daimî

Komisyonundan

1 — Köylerde yapılacak içmesu tesisleri için lüzumlu 300 ton Traslı çimentonun Sivas Fabrikasından Çoruma kadar nakliyesi 6.5.952 Salı günü saat 14 de pazarlıkla talibine verilecektir.

2 — Beher tonunun muhammen nakliye ücreti 35 lira, teminat 787,5 liradır.

3 — Şartnamesi Daimî Komisyon kalemi ve Bayındırlık Müdürlüğünde görülebilir.

4 — İsteklilerin teminat makbuzlariyle belirli gün ve saatte İl Makamında teşekkül edecek komisyona başvurmaları ilân olunur.

T. C.

Ziraat Bankası

Vâdeli, vâdesiz Tasarruf hesapları için Bu yıl 650.000 liralık bir ikramiye plânı Hazırlanmıştır. Bu plânda 10 çekilişte

14 Ev

AYRICA,

10.000, 1.000 ve **500** liralık ikramiyeler, Traktör ve Ziraat âletleri vardır.

Çekilişlere iştirâk şartlarını Banka Şube ve Ajanslarından öğrenmekte acele ediniz.

Doğumevi baş hekimliğinden

CİNSİ	Fiatı Kuruş	Azı Kilo	Çoğu Kilo	Tutarı Lira	Muvkt. teminat Lira
Ekmek	31,5	7500	8000	2520	189
Koyun eti	210	4000	4500	9450	709
Tosya pirinci	110	2000	2500	2750	207
İnek sütü	50	2000	2500	1250	094
Hacşakir marka sabun	175	0500	0600	1050	081
Eritilmiş sade yağı	650	0500	0600	3900	293
Toz şeker	140	0400	0500	0700	053
Meşe odunu	004	20000	25000	1000	075
Çeltek madenkömürü	3700	100 ton	120 ton	4440	333

1 — Çorum Doğum ve Çocuk Bakımevinin yukarıda ve miktarları yazılı 1952 yılı ihtiyaçları açık eksiltme suretile satın alınacağından 15 gün müddetle münakasaya konulmuştur.

2 — Eksilme ve ihalesi 9/5/952 cuma günü saat 15 de Doğumevinde toplanacak olan satın alma komisyonu tarafından yapılacaktır.

3 — Muvakkat teminat muhammen bedelin yüzde 7,5 çuğudur. Kat'î teminat ise ihale bedelinin yüzde 15 şidir.

4 — İstekliler teahhüde ait şartnameleri hergün Doğumevinde görebilirler.

5 — İsteklilerin muayyen gün ve saatden evvel muvakkat teminatlarını bir makbuz mukabilinde Maliye veznesine yatırarak ihale yerinde hazır bulunmaları ilân olunur.

İl Daimî Komisyonundan

1 — Köylerde yapılacak içme suyu tesisleri için 150000 adet toprak künk pazarlıkla alınacaktır.

2 — Beher künkün muhammen bedeli 25 kuruş, teminat 250 liradır.

3 — Şartnamesi İl Daimi Komisyon kaleminde görülebilir.

4 — Pazarlığa iştirak etmek istiyenlerin 2-5-1952 cuma günü saat 14 de Vilâyet Makamında teşekkül edecek komisyona başvurmaları ilân olunur.

Ç. İl Daimî Komisyonundan

Eski Matbaa malzemesi satılacak:

1 — Çorum İli Basımevinde mevcut 700 Kilo arap hurufatı, 200 kilo anterlin, 100 kilo katrat 16-5 952 Cuma günü saat 15 te ihalesi yapılmak üzere açık artırmaya konulmuştur.

2 — Kilosunun muhammen bedeli 140 kuruş, Teminat 105 Liradır.

3 — Hurufat ve levazımı Çorum İlinde teslim edilecektir.

4 — Şartnamesi Daimî Komisyon kaleminde görüle bilir.

5 — İsteklilerin belirli gün ve saatte İl daimi komisyonuna baş vurmaları ilân olunur.

Alaca Noterliğinden

2836 Sayılı Tarım Kredi kooperatifleri kanununa ve 16-3-936 gün ve 2-4242 Sayı ile vekiller heyetince tastik edilen Anamukavelenameye uygun olarak merkezi Alacanın Yenice köyünde gayri mahdut ve müteselsil mesuliyetli ve değişik kapitalli 1320 No'u Yenice Tarım kredi kooperatifi kurulmuştur.

Bu kooperatifin Ana mukavelenamesi Yenice köyü ihtiyar kurulu tarafından tastik edilmiş, T C Ziraat Bankası ve Ticaret Bakanlığı tarafından onaylanmış ve 20 4 952 günü ve 319 sayı ile Noterlikce tescil olunmuştur.

Kooperatifin 30 müessis ortağı bulunduğu ve bunların 2560 lira pay taahhüt eyledikleri ilân olunur.

ZAYİ DİPLOMA

1938 — 1939 ders yılında aldığım Diplomamı kaybettim. Yenisini alacağımdan eskisinin hükmü yoktur.

Osmancık Çiftlik Köyünden Doduğa Okulu Mezunu Ömer Akbaş.

ÇORUM İL BASIMEVİ

KURULUŞ TARİHİ : 1921
YIL : 30 — Sayı : 1642
7 — Mayıs — 1952
İdare yeri : İl Basımevi
Nushası 5 Kuruştur.

ÇORUM

Haftamın Çarşamba günleri çıkar resmî İl gazetesidir.

ABONE, İLÂN, BASKI
1 — Yıllık abone 250 kuruştur.
2 — Tek satır itibarile ticarî raklâm ilânları 15, yitik 20, diğer ilânlar 30 kuruştur.
3 — İsteğe ve zevka uygun her nevi baskı sür'atle yapılır.

Maden Cevherlerinin Aranması

(PROSPEKTİON)

Yazan : Maden Teknisyeni İsmet PİROĞLU

II

Yardımcı ameliyeler:

Bazı hallerde toprak altında gizlenmiş maden yataklarını meydana çıkartmak için hendekler kazılır. Bu hendekler muntazam tabaka şeklinde yatımlı yataklarda tabaka istikametine dik olarak; gayri muntazam yataklarda ise her istikamette kazılmalıdır. Eğer tabaka istikameti tayin edilemiyorsa biribirine dik hendekler kazılması muvafıktır. Bu hendeklerin fazla derin veya geniş olması lüzumsuzdur. 1 - 1,5 metre derinliğindeki hendekler için dip genişliği takriben 30 - 40 cm., üst genişliği ise 50 - 60 cm. kadar olmalıdır. İlk açılan hendekler mümkün mertebe biribirinden uzak olmalıdır.

Su kuvveti temin olunabilen yerlerde arama bu kuvvetten istifade edilerek te yapılabilir. Meyilli bir arazide yapılan aramada kanallar vasıtasiyle, su arama yapılacak mahalle sevk olunur. Bu su akıntı yatağını yararak toprak altında kalan bir maden yatağını meydana çıkarabilir. Bazı hallerde su kuvveti toprağı yumuşatmak için de kullanılır, böylelikle kazma ameliyesi kolaylaştırılmış olur. Tazyik edilmiş su da arama işlerinde kullanılmakta isede pek tabii ki bu ameliye pratik olarak mümkün değildir.

Çakıllı ve sulak olmıyan arazide 30 - 40 metre kadar derinlikte tecrübe kuyuları (arazinin vaziyetine göre tahkimatlı veya tahkimatsız olarak) açılabilir. Su taşıyan arazide 10 metreden aşağı derinlikler için kuyu inilmesi güçleşeceğinden sondaj yapılması uygundur.

Derin toprakla örtülü arazide kuyu açılırken araziden alınan nümuneler cevher varlığı gösteriyorsa umumiyetle mostra daha yüksektedir demektir. Bunun neticesi olarak, bu kuyu terkedilir ve bir yenisinin açılması icabeder. Eğer arazi müsaitse kuyu içinde muhtelif istikametlerde galeriler sürmek muvafıktır. Umumiyetle kuyuların kesiti dört köşe, oval şekilde olup çapları 1-1,5 metre kadar olabilir. Yuvarlak kesitli kuyuların daha iktisadî olmasına rağmen, dört köşeli kuyuların tahkimatı daha kolaydır.

Düz yatımlı büyük mikyasta maden yataklarının aranması müstesna, hendekle arama kuyuya tercih olunur.

Büyük parça taşlar ihtiva etmeyen arazide 3-6 cm. çapında uçları sivriltilmiş borularla arama yapılır. Borunun araziye işlemesi insan veya hayvan kuvvetiyle temin edilir ve zaman, zaman boru çıkartılarak içerisine girmiş olan maddeler tedkik edilir.

Pratik olarak umumî maden arama usûl ve yardımcı ameliyelerinden bu kadar bahsettikten sonra memleketimiz için hayatî bir önemi olan maden kömürü aranmasından kısaca bahsedelim.

Kömürün bulunması umulan bir bölgede sathî bir etüd veya mevcut yerli mostraların tedkiki, kömürün derhal bulunmasına veyahut bunun kat'iyetle bulunmadığı hakkında bir kanaate varılmasına sebep olabilir, yahut ta ilk araştırmalar kömürün bulunuşu hakkındaki şüphe ve ümitleri artırabilir. Herşeye rağmen ilk yapılacak iş araziyi dikkatle gezmek ve her türlü mostralarda kömür tozu veya pisliği bulunduğu yerleri tespit etmek ve mümkün olan yerlerde nebat veya hayvan fosilleri bulunup bulunmadığını öğrenmek, şayet varsa yerini arazide tesbit etmek lüzumludur.

Yüzey mostralar bulunmadığı hallerde yarmalar, kuyular açmak veya küçük sondajlar yapmak suretile araştırmalara devam edilir. Tabiatiyle ilgili arazinin sathını örten toprakta kömür izlerinin bulunmayışı toprak altında da kömür yok demek değildir. Bazan sellerle civardan getirilmiş toprak veya yamaç molozlarının hemen altında kömürlü formasyonu bulmak mümkündür. Buna mukabil bazan da başka yerden kayıp gelen Buzul (glasye) toprağında kömür izleri bulunur, fakat bunlar kilometrelerce uzak kömür damarlarından gelmiş olabilir. Bu durumları nazarı itibara alarak hüküm yürütmek lâzımdır.

Bazan bir damarın mostrası kıvrılıp katlanarak ters yüzüne gelir ve bu suretle kalınlık mevzii olarak iki mislini bulur. Böyle hallerde esas mostrayı görebilmek için tabakaların normal tavan ve tabanını buluncaya kadar yarmayı ilerletmek lüzumludur.

Kömür ekseriya metamorfik olmıyan kültelerde bulunur. Halbuki maden cevherleri az veya çok metamorafik veyahut ta indifaî kültelerde bulunabilir. Bu itibarla indifaî veya metamorfik külteler dahilinde kömür aranmamalıdır. Bununla beraber kömürlü formasyon indifaî veya metamorafik kültelerle çevrelenmiş veya yer yer kesilmiş olabilir.

Kömür Mostralarının Özel Etüdü:

Kömür mostraları ovalarda, düzlüklerde veya vâdi yataklarında nadiren bulunur. Buna mukabil ekseriya dere kenarlarında, su yarıntılarında veya yol şevlerinde (yarmalarında) ve heyelân neticesi açılan sarp yamaçlarda mostralara tesadüf edilir. Sağrı ve sırtlarda ise yatım ve istikametine ve içerisinde bulunduğu tabakaya göre muhtelif şekiller arzeden kömür mostralarına tesadüf edilebilir. Mostranın istikamet ve yatımlarının göre ekseriyetle tavan ve taban taşından da kolaylıkla aşınan kömür tabakasının imtidat ve dalışını anlamak mümkün olur. Böyle bir mostra görülünce dalış ve imtidadına göre kazılar yapılır.

— Devam edecek —

Valimizin Tetkikleri

Köylerimizdeki Su tesisleri için verilen Devlet yardımının hakiki ve zaruri ihtiyacı bulunan köylere sarfı için Sayın Valimiz Eşref Ergut tarafından İl Daimi Komisyonu Üyeleriyle beraber bir tetkik gezisi yapmayı pilanlaştırmıştır.

Bu plana göre bu ayın 5 inci günü İskilip, 6 ıncı günü Sungurlu İlçelerine gidilmiştir.

Pilanın devamı gereğince ayın 8 zinde Osmancık, 9 zunda Alaca, 12 sinde Mecidözü İlçelerine gidilecek ve ihtiyaçlar mahallinde incelenerek tesbit olunacağı öğrenilmiştir.

Savcı Yardımcısı

Şehrimiz Savcıyardımcılığına Zonkuldak Savcılarından Mecidözülü hemşerimiz Mahmut Şevket Özçetin naklen tayin edilmiştir.

Mecidözü Kaymakamı

Mecidözü Kaymakamı İhsan Tekinin Düzce Kaymakamlığına ve Sivrihisar Kaymakamı Ahmet Seviker Mecidözü Kaymakamlığına tayin edilmiştir.

Mecidözü Kaymakamı İhsan Tekin yeni görevine başlamak üzere vazifesinden ayrılmıştır.

Çocuk felcile Mücadelede büyük ilerlemeler

New York, (USIS) - Amerikan fen adamları tecrübî Biyoloji Federasyonunun buradaki toplantısında bildirdiğine göre tıp ilmi insanlığın en korkulu hastalıklarından birine yani çocuk felcine karşı yaptığı mücadelede zafere doğru devamlı bir terakki göstermektedir. Bir virüsün sebep olduğu bu sakat edici hastalıkla yapılan uzun ve çetin mücadelede büyük terakkiler kaydedilmiştir.

Dünyanın birçok yerlerinde çocuk felci çocukların teşkil ettiği kurbanlarını ekseriya ömürleri boyunca sakat bıraktığı için ziyadesiyle korku yaratmıştır. Sinir sistemine musallat olan bu hastalık bazı sinirlerin nesiçlerini harap ederek bu sinirlerin kontrol ettiği mafsalları kullanılamıyacak hale getirir.

Çocuk felciyle olan mücadelede en son haber verilen terakkilerden en mühimmi, mikrobun sinir sistemine geçmeden önce bir çok günler kanda zararsız bir şekilde mevcut olması keyfiyetinin keşfedilmiş olmasıdır. Diğer mühim bir adım da virüsün kanda mevcut olup olmadığını anlamak için oldukça basit ve ucuz bir metodun tekâmül ettirilmiş olmasıdır.

Sancısız Doğum

Londra, Nafen - Britanyanın en büyük nisaiye mütehassıslarından biri olan Dr. A. M. Michael, doğum esnasında ipnotizma ile kadınların ağrılarını durdurmanın ehemmiyeti üzerinde bilhassa durmaktadır.

"British Medical Journal„ gazetesinde yazdığı bir makalede bu doktor, Surney'de bir hastahanede otuz kadının doğumdan evvel ipnotizma edildiklerini ve bunlardan 22 sinin hiç sancı duymadan doğurduklarını kaydetmektedir. Doğumdan evvel bu kadınlar bir ipnotizma antrenemanına tâbi tutulmuşlardır. Bunlara ipnotizma edildikleri takdirde sancısız doğuracaklarî anlatılmış ve kendi kendilerine de yardım etmeleri tavsiye olunmuştur. Dr. Michaele göre, bir kadın iyi antrenemana tabi tutulduğu takdirde, doğum sancıları başlar başlamaz kendi kendini ipnotizma edebilir ve böylelikle hiç ağrı duymadan doğum yapmış olur.

British Medical Journal deki yazıda, sancısız doğumların tehlikesiz olduğu ve korkan bir kadının husule getirdiği tehlikelerin de bertaraf olduğu ilâve edilmektedir.

İl Genel Meclisi

TUTANAK ÖZETİ

Seçim Dönemi: 10 — Toplantı: 2

OTURUM —14—

17 - OCAK - 1951 PERŞEMBE

BAŞKAN: VALİ EŞREF ERGUT

İl Genel Meçlisi on dördüncü toplantısını 17 - Ocak 952 Perşembe günü saat 14 te Vali Eşref Ergut'un Başkanlığında 22 üye hazır oldukları halde yaptı.

Geçenki oturumun tutanağı okunduktan sonra söz olan Şevket Turpoğlu Çorum tutanağın İl Basımevi tarifesine görülen lüzum üzerine bir madde eklenmesi yetgisinin de İl Daimî Komisyonuna verilmesi şeklinde yazıldığı, böyle bir teklifte bulunmadığını, Kemâl Erdem - Osmancık okunan tutanağın konuşulan mevaddı aynen ihtiva ettiğini söyleyerek Şevket Turpoğlu - Çorum'un teklifi veçhile tutanakta tashihat yapılması kabul edilmemiş Kemâl Erdem - Osmancı'kın tutanağın aynen kabulü teklifi oy birliğiyle uygun görülmüştür.

Gündeme dahil 951, 952, 953 yılları için geçen yıl genel meclisce kabul ve Bayındırlık Bakanlığınca tasdik edilen üç yıllık yol çalışma proğramiyle bu defa Bayındırlık Müdürlüğünce hazırlanan 952, 953, 954 yıllarına ait yol çalışma proğramı üzerinde yapılan incelemeyi muhtevi bayındırlık encümeninin mutalâası okunarak başkan tarafından 952 yılı bütçesiyle kabul edilen ödenek miktarı 50000 bu tekliflerin karşılığı 250000 lira olduğuna, devletin yapacağı yardım henüz belli olmadığına göre ele geçen para miktarınca daimî komisyona verilen yetği dahilinde tevzi ve tevzini gerektiği belirtilerek geçen yıl kabul edilen üç yıllık çalışma proğramına Ortaköy - Cemilbey yolu için 952 yılına 20000, 953 yılına 20000 ve Ekmekci - Alaca yolu için 952 yılına 15000, 953 yılına 10000 lira ödenek ilâvesi suretiyle meclisce geçen yıl kabul edilen 952, 953 yılları proğramının aynen kabulü ve 954 yılı için de Bayındırlık Müdürlüğünce teklif edilen Çorum - Osmancık 10000 Osmancık - Avlağı - Boyabat 40000, İskilip - Tosya 30000 Çorum - İskilip İltisak noktası Kızılviran 20000, Çorum - Gemilbey 38000, Tutludere - Dodurga 10000, Ekmekci - Alaca 5000, Ortaköy - Cemilbey 20000 lira olarak çoğunlukla, bu programlaştırılan yolların ehemmiyetini mühimmine tercih etmek suretiyle yapımı yetğisinin vilâyet makamına verilmesi oybirligiyle kabulolundu

951 Yılı bütcesiyle İl Genel Meclis Üyeleri ödenehi 30 gün üzerinden kabul edilmişken bu toplantı işlerin çokluğu dolayısıyle 9 gün uzadığı, geçen bu günlere ait ödeneğin istihkak sahiplerine verilebilmesi için 952 yılı içinde karşılığı bulunmak ve tutanağı yapilmak yetğisinin İl Daimî Komisyonuna verilmesine dair Maruf Altan Alaca tarafından yapılan sözlü teklifin çoğunlukla kabulü kararlaştırılarak celseye 10 dakika ara verildi.

Başkan tarafından celse açılarak İl Daimî Komisyonu üye seçimi yapılmış, Yapılan tasnif sonucunda Ali Mete - Sungurlu, Maruf Altan - Alaca, Enver Nurdoğan - Çorum, Hakkı Baysal - Mecidözü on üçer oy kazanmak suretiyle asıl üyeliklere. Haydar Kargın - Alaca, Ali Tütüncü - Sungurlu, Hüseyin Genç - İskilip, Rifat Simitci - Osmancık, Şuayp Tugay - Çorum un on birer oy kazanmak suretiyle yedek üyelıklere seçildikleri başkan tarafından bildirilmiştir.

Söz alan Tahir Uysal - İskilip idarei umumiye vilâyât kanununun 138 inci maddesinde daimi komisyon üyelerinin ayrı kaza ahalisinden olması meşrut olduğuna göre Maruf Altan ve Hakkı Baysal Mecidözü Kaza ahalisinden olması itibariyle her ikisi de bir kazadan seçildiklerini söylemesi üzerine seçilen bu arkadaşların durumları ve kanunî mevzuat üzerinde tetkikte bulunacağını başkan bildirmiştir.

Gelecek yıl toplantısı 10 Aralık 952 Çarşamba günü saat 14 de olması oy birliğiyle kabul edilerek Başkan tarafından İlçelerden gelen üye arkadaşlara hayırlı yolculuklar temennisini hâvi söylevini müteakip meclis kapanmıştır.

Teşekkür

Zamanla bozulması yüzünden muattal bir hale gelen Basımevimize ait 4 adet numara vurma makinesini derin bir vukufiyet ve yüksek bilgisi sayesinde tamire muvaffak olarak bize bunları işler vaziyette teslim etmek lutfünde bulunan şehrimiz Bayındırlık Müdürlüğü Başmakinisti Mustafa Gülbahar'a Basımevimiz adına teşekkürlerimizi sunarız.

Gayrimenkule tecavüzün def'i hakkında kanun

Kanun No. 5917 Kabul tarihi 16.4.952

Madde 1 — Hakiki veya hükmi şahısların zilyed bulundukları gayrimenkule başkası tarafından tecavüz ve müdahale edildiği takdirde o gayrimenkul zilyedinin ve zilyed birden fazla olduğu takdirde içlerinden her hangi birinin müracaatı üzerine o gayrimenkulün bağlı bulunduğu mahal in kaymakam veya valisi tarafından aşağıda yazılı hükümler dairesinde bu tecavüz ve müdahale defi ve gayrimenkul zilyedine mahallen teslim olunur.

Köye ait gayrimenkullere vâki tecavüzlerde köyün kanuni temsilcisi veya köy halkından her hangi biri tarafından bu maddede sözü geçen mercilere müracaat halinde dahi bu kanun hükümleri tatbik olunur.

Zilyedine teslim olunan gayrimenkule başkaları tarafından vukubulacak tecavüz ve müdahaleler yeni bir tahkikat yapılmaksızın derhal menedilir.

Madde 2 — Tecavüzü menedilen kimse bu gayrimenkulde vücuda getirdiği her türlü ekim, tesis ve değişikliklerden dolayı ancak umumi hükümler dairesinde mahkemeye müracaat edebilir.

Madde 3 — Tecavüz eden; gayrimenkul üzerinde terciha şayan bir hakkı olduğunu iddia etse bile ait olduğu mahkemeye müracaat eylemesi lüzumun kendisine tebliğ olunur.

Bu hal, tarafların mahkemeye müracaatla refiyet veya mülkiyet dâvaları açmalarına mâni olmaz.

— Devamı var —

Akaryakıtlardan alınacak Yol Vergisi Kanunu

Kanun No. 5889 Kabul tarihi: 25.2.952

— Geçen sayıdan devam —

B) — 8 inci maddenin X ve XI inci fıkrasında yazılı hükümlerin yürürlükten kaldırıldığı tarihten evvelki zamanlara ait muamelelerden dolayı henüz tarhedilmemiş veya tahakkuk ederek tahsil olunmamış vergilerle vergi ve zam cezaları ve gecikme zamları hakkında mezkûr hükümlere göre muamele yapılır.

Geçici Madde 4 — Bu kanunun yürürlüğe girdiği tarihten 1951 Bütçe yılı sonuna kadarki devrede akaryakıtlardan tahsil olunacak Yol Vergisinin tamamı Karayolları Genel Müdürlüğüne aittir.

Madde 9 — Bu kanun yayımı tarihinde yürürlüğe girer.

Madde 10 — Bu kanunu İçişleri, Maliye ve Gümrük ve Tekel Bakanları yürütür.

Bugünün En Mütekâmil ve Her Keseye Uygun Belçika Radyoları:

NOVAK

Şaheser pilli ve cereyanlı radyolar

4 ile 11 lamba arasında pilli ve cereyanlı muhtelif zengin model'erle pikaplı radyo'ar

Bilhassa Amerikan otomobillerine uyacak şekilde yapılmış muhtelif model otomobil radyolar

Yurdumuzda çok tutulan NOVAK radyoları satışı için Çorum İl ve ilcelerinde Acente aranmaktadır.

Türkiye Umumi Vekili
MATEO ALALUF MAHDUMLARI
Sirkeci Erzurum Han No. 7 - 8 — İstanbul

Anadolu Anonim Türk Sigorta Şirketinden

Bu güne kadar Ankara Hükümet caddesi merkez apartmanının birinci katında şirketimiz prodüktörlüğünü yapmakta olan Dursun Koçoğlu'nun bundan böyle şirketimizle hiç bir ilgisi kalmadığından gerek kendisinin gerekse mümessilli veya memurunun Şirketimiz namına her hangi bir muamele yapmaga yetkisi kalmadığını ilân ederiz.

Kayıp bir çocuk aranıyor

Sungurlunun Karaoğlu köyünden Bilâl oğlu Mehmet Nakkaş bundan 25 gün evvel köyden ayrılarak bir daha dönmemiştir.

12 - 13 yaşlarında esmer, zayif bünyeli olan Mehmet Nakkaşı bilen ve gören varsa aşağıdaki adrese bildirmelerini insanlık adına rica ederim.

Adres: Sungurlunun Karaoğlu köyünden
Abdurrahman Nakkaş

Devlet Hastanesi Baş Tabibliğinden

Cinsi	M. teminatı Lira	Kr.	Rayıcı Kr.	Azı Kilo	Çoğu Kilo	Tutarı Lira	Kr.
Ekmek	519	75	31,50	18000	22000	6930	00
Koyun eti	1122	00	170	8000	8800	14960	00
Dana eti	328	12	125	2500	3500	4375	00
Pirinç	431	25	115	4000	5000	5750	00
Süt	750	00	50	18000	20000	10000	00
Toz şeker	420	00	140	3500	4000	5600	00

1 — Hastanemiz ihtiyacı olan cins ve miktarları yukarda yazılı bulunan yiyecek maddelerinin 2-5-952 tarihinde yapılan eksiltmede ihaleleri yapılamadığından on gün temdit olunmuştur.

2 — Taliplerin 12-5 952 tarihine tasadüf eden pazartesi günü saat 15 de Sağlık Müdürlüğünde gerekli belgelerile hazır bulunmaları.

3 — Şartnameler her gün hastane idaresinde görülebilir.

İl Daimî Komisyonundan

1 — Köylerde yapılacak içmesu tesisleri için lüzumlu 300 ton Traslı çimentonun Sivas Fabrikasından Çoruma kadar nakliyesi 9.5.952 Salı günü saat 14 de pazarlıkla talibine verilecektir.

2 — Beher tonunun muhammen nakliye ücreti 45 lira, teminat 1012 lira 50 kuruştur.

3 — Şartnamesi Daimî Komisyon Kalemi ve Bayındırlık Müdürlüğünde görülebilir.

4 — İsteklilerin teminat makbuzlariyle belirli gün ve saatte İl Makamında teşekkül edecek komisyona başvurmaları ilân olunur.

Ç. İl Daimî Komisyonundan

Eski Matbaa malzemesi satılacak:

1 — Çorum İli Basımevinde mevcut 700 Kilo arap hurufatı, 200 kilo anterlin, 100 kilo katrat 16-5 952 Cuma günü saat 15 te ihalesi yapılmak üzere açık artırmaya konulmuştur.

2 — Kilosunun muhammen bedeli 140 kuruş, Teminat 105 Liradır.

3 — Hurufat ve levazımı Çorum İlinde teslim edilecektir.

4 — Şartnamesi Daimî Komisyon kaleminde görüle bilir.

5 — İsteklilerin belirli gün ve saatte İl daimi komisyonuna baş vurmaları ilân olunur.

İl Daimî Komisyonundan

1 — İskilibin Erenler Samuttepesi mevkiindeki toplama taşocağının ihale tarihinden 28 Şubat 955 tarihine kadar olan kesin rüsumu 23.5.952 Cuma günü saat 14 de ihalesi yapılmak üzere açık artırmaya konulmuştur.

2 — Senelik muhammen kesin rüsumu 50 lira, teminat 10,35 liradır.

3 — Şartnamesi Daimî Komisyon Kalemi ve İskilip Özel Saymanlık memurluğunda görülebilir.

4 — İsteklilerin teminat makbuzlariyle belirli gün ve saatte İl Daimî Komisyonuna başvurmaları ilân olunur.

1—3

İl Daimî Komisyonundan

1 — 2.5.952 tarihinde ihalesi yapılmak üzere açık artırma süresi on gün uzatılan İskilip'in Kâfirderesi mevkiinde 1500 metre yüzölçüsündeki taş ocağının ihale tarihinden 28 Şubat 954 tarihine kadar kesin rüsumuna bu defa da alıcı çıkmadığından bir ay içinde pazarlıkla işlemi yapılmak üzere açık artırma süresi uzatılmıştır.

2 — Senelik muhammen kesin rüsumu 751 lira, teminat 106 liradır.

3 — Şartnamesi Daimî Komisyon Kalemi ve İskilip Özel Saymanlık Memurluğunda görülebilir.

4 — İsteklilerin teminat makbuzlariyle bu süre içinde İl Daimî Komisyonuna başvurmaları ilân olunur.

1—4

Çorum Verem Hastanesi Baştabipliğinden

Verem Hastahanesinin aşağıda isimleri yazılı iki kalem senelik ihtiyacına alıcı çıkmadığından eksiltmenin 30.4 952 tarihinden itibaren on gün temdit edildiği ilân olunur.

Cinsi	Azami Kilo	Asgari Kilo	Muhamm. Bedel	Teminat Li.	Kr.
Tektip ekmek	1700	16000	31,50	535	50
Dodurga kömürü	150000	125000	3000	337	50

Çam ve Köknar tomruğu istihsal, nakil ve istif işi

Devlet Orman İşletmesi Çorum Md. den

1 — İşletmemizin İskilip bölgesine bağlı Akkaya ormanının 119 ve 120 numaralı havzalarında mevcut kabuklu gövde hacmi 3200 M3. çam ağaçlarından elde edilecek tahminen 2500 M3. Çam tomruğu ve Bayat bölgesine bağlı Karaçukur Ormanının 58 ve 66 numaralı havzalarında mevcut kabuklu gövde hacmi 3000 M3. göknar ağaçlarından elde edilecek tahminen 2500 M3. göknar tomruğunun dipten kesme, tomruklama ve dallardan temizleme, temamen kabuk soyma ve Osmancık - Hacıhamza şosesi üzerindeki Ovacıksuyu Deliktaş mevkii son istif yerine nakil ve istif işi iki parti halinde 14 5 952 tarihinden itibaren 15 gün müddetle açık eksiltmeye konmuştur.

2 — Açık eksiltme 29-5 952 Perşembe günü saat 15 de İskilip bölge şefliği binasında toplanacak komisyon önünde yapılacaktır. Çam ve göknar tomruklarının kesme ve tomruklama işinin beher metreküpünün muhammen bedeli 1,50 liradır. İstihsal edilen göknar tomruklarının nakil ve istif işinin beher metreküpünün muhammen bedeli 27 lira ve çam tomruklarının 21 liradır. yüzde 7,5 hesabiyle çam tomrukları için 4062,50 lira ve göknar tomrukları içinde 4812,50 lira geçici teminat alınır.

3 — Bu işe ait şartname Orman Genel Müdürlüğünde, Amasya, İstanbul, Kastamonu Orman Baş Müdürlüklerinde, Amasya, Tosya, İşletme Müdürlüğünde, Yozgat, Gümüşhacı köy, İskilip, Osmancık, Bayat, Sungurlu bölge şefliklerinde ve Müdürlüğümüzde görülebilir.

4 — İsteklilerin belli gün ve saatte müsbit evrak ve ilk teminatlariyle komisyona müracaatları.

Devlet Orman İşletmesi Çorum Müdürlüğünden

1 — İşletmemizin Bayat Bölgesine bağlı Karmış araistif yerinde 26, 27, 28, 29, 30 numaralı istiflerde mevcut 165 adede denk 100,275 M3. çam tomruğu 5 parti halinde 7-5 952 tarihinden itibaren 15 gün müddetle açık artırma suretiyle satışa konmuştur.

2 — Açık artırma 22 5 952 Perşembe günü saat 15 de İskilip Bölge Şefliği binasında toplanacak komisyon önünde yapılacaktır. Beher metreküpünün muhammen bedeli 52 liradır. Her parti için yüzde 7,5 hesabile geçici teminat alınır.

3 — Bu satışa ait şartname Orman Genel Müdürlüğünde, Amasya Orman Başmüdürlüğünde, İskilip (Bayat), Osmancık, Sungurlu, Mecidözü bölge Şeflikleri nde, Alaca Orman Mesaha memurluğunda ve Müdürlüğümüzde görülebilir.

4 — İsteklilerin belli gün ve saatte müsbit evrak ve ilk teminatlariyle komisyona müracaatları.

Devlet Orman İşletmesi Çorum Müdürlüğünden

1 — İşletmemize ait bir adet Jeep Üniversal Villey marka otomobil halihazır işler durumda 21 parça malzemesi ile birlikte 26 4-952 tarihinden itibaren 15 gün müddetle açık artırma suretiyle satışa konmuştur.

2 — Açık artırma 12-5-952 pazartesi günü saat 15 de Çorum İşletme Müdürlüğü binasında toplanacak komisyon önünde yapılacaktır. Otomobilin malzemesi ile birlikte muhammen bedeli 2600 liradır. yüzde 7,5 hesabiyle 195 lira geçici teminat alınır.

3 — Bu satışa ait şartname Orman Genel Müdürlüğünde, Amasya Orman Başmüdürlüğünde, Yozgat, İskilip, Osmancık, Sungurlu, Mecidözü bölge şeflikleri nde, Alaca orman mesaha memurluğunda ve Müdürlüğümüzde görülebilir.

4 — İsteklilerin belli gün ve saatte müsbit evrak ve ilk teminatlariyle komisyona müracaatları.

Çorum Seferi Gereç Dp. Müdürlüğünden

1 - Çorum Seferi Gereç Deposuna ait Çorum Çerikli veya Çerikli - Çorum arasındaki (150) tonluk nakliyatın ihalesi on gün uzatılmıştır.

2 — Tahmin bedeli 3750 lira olup muvakkat teminatı 281 lira 25 kuruştur.

3 — Bu işe ait şartnameler Çankırıda 4 Yurt İçl Bölge K. lığında ve Çorum Sf. Grç. Dp. Md. lüğünde her gün görülebilir.

4 — Açık eksiltme 17-5 952 Cumartesi günü saat 10 da Çorum Sf.Grç. Dp. Md. lüğünde yapılacaktır. İsteklilerin aynı gün ve saatde muvakkat teminatı yatırdıklarını gösterir makbuzlarla müracaatları ilân olunur.

ÇORUM İL BASIMEVİ

KURULUŞ TARİHİ : 1921
YIL : 30 — Sayı : 1643
14 — Mayıs — 1952
İdare yeri : İl Basımevi
Nushası 5 Kuruştur.

ÇORUM

Haftanın Çarşamba günleri çıkar resmî İl gazetesidir.

ABONE, İLÂN, BASKI
1 — Yıllık abone 250 kuruştur.
2 — Tek satır itibarile ticarî raklâm ilânları 15, yitik 20, diğer ilânlar 30 kuruştur.
3 — İsteğe ve zevka uygun her nevi baskı sür'atle yapılır.

Yeni yapılacak şehrimiz Verem Dispanseri binasının temeli bu gün Sağlık Bakanımızın ellerile atılacak

Şehrimiz Verem Dispanserinin temel atma töreni

BUGÜN YAPILACAKTIR

Şehrimizde yeniden yapılması kararlaştırılan Verem Dispanseri binasının temel atma töreni için Verem Savaş Derneğince hazırlanan program gereğince Sağlık ve Sosyal Yardım Bakanı ile Ankarada bulunan milletvekillerimiz davet edilmiş'erdir.

Bugün şehrimizdeki Verem Dispanserinin temeli ve yarın da İskilip hastahanesinin açılış merasimi Sağlık ve Sosyal Yardım Bakanı Ekrem Hayri Üstündağ'ın uğurlu elleriyle yapılacaktır.

Maden Cevherlerinin Aranması

(PROSPEKTİON)

Yazan : Maden Teknisyeni İsmet PİROĞLU

III

Maden cevherlerinin tabiatta bulunuş şekil ve özellikleri :

Bu bahse girmezden evvel madenlerin özellikleri ile ilgili bazı mühim tabirlere okuyucularımın yabancı kalmamaları için kısaca bunları açıklamaya çalışacağım. Maden cevherlerinin etüdü çeşitli özellikleri nazarı itibara alınmak suretiyle birçok tarafları ile mütalâa edilmekte isede, ben burada herkesin anlıyabileceği altı ana özelliklerini ele alacağım. Bunlarda :

1 — Maden cevherinin parlaklığı
2 — Maden cevherinin rengi
3 — Maden cevherinin çizgi rengi
4 — Maden cevherinin katılığı
5 — Maden cevherinin özgül ağırlığı
6 — Maden cevherinin tenasitesi'dir.

1) Maden cevherinin parlaklığı : Bu tabirden kasıt; parlak, mat, şeffaf, yağımsı parlak, ipeğimsi parlak v. s oluşudur.

2) Maden cevherinin rengi : Cevherin gözle görülen rengidir. Yalnız yeryüzünden alınan cevher nümunesinin rengi çok zaman insanı aldatır. Zira sathi arzda hava ile temas halinde bulunan bazı madenler, okside olmak suretiyle çok zaman renklerini değiştirmiş olurlar. Bunun için havanın nüfuz etmediği kısmın rengi esastır.

3) Maden cevherinin çizgi rengi : Maden cevheri cilâsız porselen üzerine sürüldüğü zaman bıraktığı çizgi izi rengidir. Çok sert olan madenleri havanda ezip tozlarını porselen üzerine sürerek çizgi rengini temin etmelidir.

4) Maden cevherinin katılığı : Maden cevherlerinin sertlik derecesidir. Diğerlerine nisbetle en sert maden cevheri elmas olup, katılığı 10 dur. Çelik ağızlı bir çakı ile maden cevheri çizilmek suretiyle aşağı yukarı katılığı hakkında bir fikir edinilebilir.

5) Maden cevherinin özgül ağırlığı : Aynı büyüklükteki maden cevherlerinin biribirine nisbeti ile az çok maden cevherinin özgül ağırlığı anlaşılabilir. Meselâ : Ölçü olarak bir kayatuzu parçası kullanılacak olursa, bunun özgül ağırlığı 2 dir. Aynı parça büyüklüğündeki diğer bir maden cevherinin ağırlığı bununla nisbet edilirse o cevherin özgül ağırlığı hakkında bir fikir verebilir.

6) Maden cevherinin tenasitesi : Bir maden cevherinin kesmeğe karşı bağlılık, sağlamlık ve direnç derecesi demektir. Maden cevherlerinin bazısı bıçakla kolay kesilir, bazıları orta derecede, bazıları çok zor kesilerek ancak ince tozlara ayrılır. Tabiî bu özellik katılıkla ilgilidir. Tenasitesi yüksek olan maden cevherleri çizerken ses çıkartırlar. Dört şekilde adlandırılmışlardır: Kesilebilir, mülâyim, orta, gevrek.

İşte pratik olarak maden cevherlerinin bu altı özelliğini ayrı, ayrı tespit etmek suretiyle tanımaya çalışacağız. Bundan gayri özellik ve unsurlarını ele almak icabederse kitaplar dolusu yazı yazmak lâzım gelir ve sadece yazıların okunmasiyle de hiçbir şey anlaşılamıyacağı tabiidir.

Şimdi memleketimizde tesadüf edilmiş, izi mevcut veya bulunması muhtemel madenleri sıra ile tanıyalım.

Demir :

Demir cevherine tabiatta muhtelif şekillerde rastlanmakta isede, belli başlı üç kısma ayrılarak mütalâa ediiir.

(Sonu 2 inci sahifede)

Türkiye'ye

Yeni yardım tahsis edildi

Ankara, 8 ((BYHA) - Karşılıklı Güvenlik teşkilâtı Türkiye Özel Misyon Başkan Vekili Mr. Henry W. Wrens'in dün açıkladığına göre, tediye birliği hesabına 25,5 milyonluk bir tahsisat daha ayrılmıştır.

Bu yardım, Karşılıklı Güvenlik Teşkilâtının 1 Temmuz 1951 ile 30 Haziran 1952 tarihleri arasındaki devre için Türkiyeye tahsis edilmiş olan 70 milyon dolarlık tahsisattan Türkiyenin Avrupa tediye birliği nezdindeki hesabına ayrılmış olan meblağı 47.500 000 dolara yükseltmiştir.

Karabük'te

ikinci yüksek fırın açıldı

Karabük, 6 (B.Y.H.A) Karabük Demir ve Çelik Fabrikasında ikinci yüksek fırın işletmeğe açılmıştır.

Fırın, ilk ateşliyen Fatmanın kızı Müyesser tarafından muvaffakıyetle ateşlenmiştir.

İstanbulda

Sun'i Yağmur tecrübesi yapıldı

İstanbul 10, (BYHA) - Sun'i yağmur yağdırma makinesinin ilk tecrübesi Ayamama ile Değirmen arasındaki çayırlık mevkiinde yapılmıştır. Bu makine çelik mafsallı borulardan nakledilen tazyikli suyu, havadan arazi üzerine indirmektedir. Bu makine 50 - 500 ton suyu yağmur şeklinde yağdırmaktadır.

Tecrübe heyeti, muvaffakıyetle neticelenen bu deneme sonucunu, bir raporla önümüzdeki günlerde Tarım Bakanlığına gönderilecktir.

İskilip İlcesi'nin üç köyü Sungurluya verildi

İskilip İlcesinin Kızılveran Bucağına bağlı Karahacı, Kalenderoğlu ve Mehmet Ali Çiftliği köyleri Bakanlar Kurulu'nun 15.4.952 tarihli karariyle Sungurlu ilcesi merkez bucağına bağlanmıştır.

Özel Saymanlıkda Tayin ve nakiller

Alaca İlcesi Özel saymanlık memuru Sait Aksoy açık bulunan Mecidözü ilcesi Özel saymanlık memurluğuna ve Alaca İlcesi Özel saymanlık memurluğuna da merkez tahsil memuru Nuri Danabaşoğlu tayin edilmiştir.

Yeni görevlerinde başarılar dileriz.

Türkiyenin

Çay istihsali arttırılacak

Türkiyenin çay istihsalini arttırmak maksadiyle hazırlıklar yapılmış, bu maksatla yüzbin liralık bir program hazırlanmıştır.

Türkiyenin senelik çay sarfiyatı 1500 tondur. Yeni programın gayesi bu ihtiyacın dahilde karşılanması, ithalâta başvurularak kıymetli dövizlerin dışarı çıkmasına mani olunması ve aynı zamanda da çaycılıkla meşgul olan köylünün hayat seviyesini yükseltmektir.

1950 senesinde Türkiye dahilinde çay yetiştiren mıntakaların mesahai sathiyesi Rizenin 157 köyünde otuzbin dönüme yükselmişti. Rize, Türkiyenin çay istihsali için en elverişli yeri teşkil etmektedir. Teknik ziraat servisleri vasıtasiyle, gösterilerde çay yetiştiricilerine istihsalin ne şekilde arttırılabileceği hangi modern metodların kullanılacağı da gösterilmeye başlanmıştır. 1951 senesinde çaycılık sahası genişletilmiş ve yeni hamleler yapılmıştır. Aynı zamanda sekiz sene zarfında çay ekilmekte olan arazi mesahaiye sathiyesinin otuzbin dönümden altmış beşbin dönüme çıkarılması da kararlaştırılmıştır.

Türkiyenin çay istihsalini arttıracak olan bu yeni otuzbeşbin dönümlük arazi şu bölgelerdedir :

1 — Çoruh vilâyetinde Fındıklı ve Ropa mıntakalarında 10.000 dönüm,

2 — Trabzon vilayetinin Sürmene ve Of mıntakalarında 10.000 dönüm,

3 — Rize vilâyetinin Pazar ve Çay ili ve vilâyetin merkez mıntakalarında 15 000 dönüm.

Tarım Bakanlığı tarafından hazırlanan ve Marshal plânının da karşılık fonlarından 24300000 türk lirası ile katıldığı 48300000 türk liralık geniş tarım kalkınma programında çaycılığın kalkınması önemli bir şekilde nazarı itibara alınmıştır.

Haberler Servisi

Dıvar içinden çıkan altunlar

Şimdiki Hükûmet konağı yakınlarında yıktırılmakta olan Austin acentası mümessili Nuri Yavuzere ait evin dıvar kısmından bir mikdar altun çıkmış ve bu altunlar orada çalışan ameleler aresında taksim olunurken çıkan ihtilâf yüzünden keyfiyet mal sahibi Nuri Yavuzere ihbar edilmiş, mumaileyh de vak'ayı derhal Zabıtaya intikal ettirerek tahkikata başlanmıştır.

İslâm Enstitüsü Müdürü

Müslümanlarla Hıristiyarlar arasında daha büyük bir birlik görüyor

Washington, (USIS) — Washington'daki İslâm Enstitüsü yeni müdürü Doktor Mahmut Hoballah, dün kendisiyle yapılan bir mülâkatta, Washingtonda dünya Müslümanları tarafından inşa edilmekte olan yeni Cami ile İslâm Enstitüsünün, gerek Müslümanlar, gerekse Hıristiyanların büyük bir kıymet verdikleri Allaha ve beşerî hüriyete inancı muhafaza hususunda her iki din mensupları arasında daha büyük bir ahenk ve dostça münasebetlere işaret ettiğini söylemiştir.

Dr. Mahmud Hoballah yeni Cami ile İslâm Enstitüsünün kuruluşunu Müslümanlar ile Hıristiyanlar arasındaki tabiî alâkayı kuvvetle belirten tarihî bir hadise olarak telâkki ettiğini bildirmiştir.

Hoballah:

Bu dinî projenin Birleşik Amerikadaki bür atmosfer içerisinde kuvvet bularak muvaffak olacağına inandığını söyleyerek demiştirki:

"Burada bulunduğum kısa müddet zarfında gördüklerimden çok memnunum. Yeni bir Cami ve İslâm Enstitüsü inşa etmemiz ve inşaata Amerikalıların da paraca yardımda bulunmaları Amerikadaki dinî hüriyeti bariz bir şekilde göstermektedir „

Hoballah, Amerikalı Hıristiyanların Cami ve İslâm Enstitüsü projesine gösterdikleri hüsnü kabulün, Müslümanların her zaman için Hıristiyanlığa karşı gösterdikleri an'anevi hürmete mutabık olduğunu söylamiş ve demiştir ki:

İslâm dini tâ başlangıçtan beri Hıristiyanlığa kollarını açmıştır. Allaha ve zaman zaman gönderilmiş olan Peygamberlere inandığı müddetçe, İslâm dini hiç bir din için tehlikeli değildir.

İslâm dini ferdi hürriyeti desteklemektedir lâkin bu hürriyet cemiyetin bir bütün olarak refahını artırmak gayesini güden ahlâkî prensiplerle kontrol edilmektedir.„

" İslâm dini manevi kıymetlerin maddî kıymetlerden üstün tutulduğu bir dünya yaratmak için Hıristiyanlıkla her zaman işbirliği yapmak emelindedir „

Geçen haftaki azgın mandanın çıkardığı hâdise

Çorumun Elmalı köyünden Hasameddin Baran adındaki bir vatandaşın geçen Çarşamba günü satmak üzere kasabaya getirdiği mandalardan biri, demirciler çarşısında ürkerek caddeye fırlamış ve kalabalığı yardıktan sonra alabildiğine koşarak Sancaktar Camii civarında kasap Yakup'a ait evin açık kapısından içeriye dalmıştır. Ev halkını da büyük bir heyecana düşüren manda, yanına yaklaşanlara saldırmaya başlamış ve bu yüzden de keyfiyet Veterinere ve Zabıtaya haber verilmiştir.

Bu geçen zaman içinde seyirciler arasından yapılan telkinlere istinaden, eşini görünce, bu mandanın da sakinleşeceği zehabına kapılan Hasameddin Baran, diğer mandayı da evin havlisine bırakmışsada ümit edilen gaye elde edilememiştir.

Aklî muvazenesini tespit etmek için vak'a yerindeki hayvanı tarassut etmeğe gelen Veteriner Müdürü, işbaşında beklerken, o sırada iş elbisesini değiştirmek üzere kendi evine gitmekte bulunan Belediye mezbahası kasaplarından Talip'in İsmail adındaki bir vatandaş, meslekî bilgisine güvenerek, mandanın inciklerini bıçakla kesmek maksadiyle eve dalmış ve bu dalışla mandanın âni hücumuna uğrayarak birkaç boynuz vuruşundan sonra yere serilmiştir. Bu müthiş hengâme arasında nöbet bekleyen polis ve bekçi de sekiz on el silah atmış, kurşun yaralarından canı yanan manda, bu defa da ev içinde açık bulunan ahıra girdikten sonra bir de ayağından kurşun yarası alan İsmail, kablar içinde güçbela caddeye çıkarılabilmiştir.

Derhal vak'a yerine gelen cankurtaran otomobiliyle yaralı İsmail, Çorum Devlet Hastahanesine ve buranın servis doktoru nakli memuriyet ey-

Gayrimenkule tecavüzün def'i hakkında kanun

Kanun No. 5917 Kabul tarihi 16.4.952

— Geçen sayıdan devam —

Madde 4 — Tecavüzden evvel malın zilyedi bulunan kimsenin tecavüz ve müdahalenin vukuunu öğrendiği tarihten itibaren 60 gün içinde müracaatta bulunması lâzımdır. Bu müddet tecavüzün vukuundan itibaren bir seneyi geçemez.

Madde 5 — Müracaat vukuunda vali, kaymakam veya vazifelendirecekleri memur veya memurlar tarafından tahkikat yapılır.

Tahkikat on beş gün içinde ikmal edilerek karara bağlanır. Bu müddet içinde karar verilmediği takdirde keyfiyet sebebleriyle üst makama bildirilir.

Verilen kararlar kesindir.

Madde 6 — Tahkik memurlarının harcırahları ile mûtat nakil vasıtası ücretleri müracaatçılar tarafından Maliye ve Belediye veznesine veya köy sandığına yatırılabilir.

Memur harcırahlarının tâyininde Harcırah Kararnamesi hükümleri esas tutulur.

Birden ziyade işler mümkün oldukça aynı günde yapılır. Bir günde birden ziyade iş yapıldığı takdirde görülen iş aynı mahalde bulunursa harcırah ile nakil vasıtası ücreti iş sahipleri arasında müsavi hisselere muhtelif mahallerde ise nakil vasıtası ücreti mesafe nazara alınarak mütenasip hisselere ve harcırah müsavi hisselere göre taksim edilir. Tahkikat sonunda tecavüzün menine karar verilirse tahakkuk ettirilen paranın mütecavizden tahsiline de karar verilir. Paranın tahsiline mütedair olan karar fıkrası icra dairelerinde infaz olunur.

Madde 7 — Tecavüzü defedilen kimse mahkeme kararıyle kendine teslim edilmeksizin o gayrimenkule tecavüz ederse birinci maddeye göre tecavüzü defedilmekle beraber Sulh mahkemelerince iki aydan altı aya kadar hapis cezasına mahkûm edilir.

Eğer bu tecavüz silâhlı bir kişi veya silâhlı olmasalar bile bir kaç kişi tarafından ika olunursa bir seneden üç seneye kadar hapis cezası verilir.

Bu dâvalar acele olarak görülür.

Madde 8 — Gayrimenkule tecavüzün define dair olan 2311 sayılı kanun yürürlükten kaldırılmıştır.

Madde 9 — Bu kanun yayımı tarihinde yürürlüğe girer.

Madde 10 — Bu kanunu Adalet ve İçişleri Bakanları yürütür.

Maden Cevherleri

(Birinci sahifeden devam)

Manyetit: En verimli demir cevheri Manyetit olup yüzde 73 kadar demir ihtiva eder.

a) Parlaklık: Metal parlaklığı,

b) Renk: Demir siyahı,

c) Çizgi rengi: Gri siyah, bozulduğu zaman kahverengimsi veya kırmızımsı,

d) Katılık: 5 5 - 6,

e) Özgül ağırlığı: 4 95-5 1,

f) Tenasite: Gevrek.

Hematit: Demir cevherinin tabiatta diğer bulunuş şekli Hematit veya Oligist denen şeklidir. Sert liği manyetite yakındır, yüzde 60 70 demir ihtiva eder. Tozunun rengi koyu kırmızıdır. Hematitin bir kaç nevi vardır, Turabi hematit veya kırmızı aşı boyası denilen nevi boya sanayiinde kullanılır.

a) Parlaklık: Bayağı parlak, metalimsi,

b) Renk: Koyu kırmızı, çelik grisi,

c) Çizgi rengi: Kankırmızı, kahverengimsi kırmızı,

d) Katılık: 3 - 6 olup vasati 4.5

e) Özgül ağırlığı: 5 2

f) Tenasite: Gevrek.

Demir cevherinin üçüncü bulunuş şekli de silikat cinsi olup bu en az makbul olanıdır.

İyi cins demir madenleri maden itibariyle zengin, içinde yabancı maddeler az, iri parçalı ve sert olmalıdır. İyi demir cevherlerinde ideal olarak âzamî yabancı madde; yüzde 10 silis, yüzde 0.25 kükürt, yüzde 3 de arsenik veya fosfor bulunmalıdır. İçerisinde bakır, çinko, kurşun gibi madenler bulunan demir cevherleri makbul değildir. Kükürt nisbetinin de yüzdesinin yüksek oluşu demir cevherleri için hiç arzu edilmiyen bir husustur. Demir fesli burada bitmiş oluyor, bundan sonra sıra ile diğer madenlere geçeceğiz.

— devam edecek —

---

miş olması hasebiyle oradan da Amasya Ruhi Tingiz Hastahanesine sevkedilmiştir.

Bundan sonra Jandarmaya acele yapılan telefonla Üsteğmen Ali Fılcan idaresinde dört kişilik silahlı bir müfreze vak'a yerine gelmişler, mandanın bulunduğu ahırın damı delinmek suretiyle hayvanın üzerine tüfekle ateş açılarak kısa bir zamanda manda öldürülebilmiş ve Baytar Müdürünün emriyle de Belediye cip'ine takılarak şehir haricine çıkarılıp gömdürülmüştür.

Aldığımız diğer bir habere göre, Amasyadaki doktorun da izinli olması yüzünden yaralı İsmail, 12 5.952 Pazartesi günü Ankaraya naklolunmuştur.

T. C.

Ziraat Bankası

Vâdeli, vâdesiz Tasarruf hesapları için Bu yıl 650.000 liralık bir ikramiye plânı Hazırlanmıştır. Bu plânda 10 çekilişte

14 Ev

AYRICA,

10.000, 1.000 ve **500** liralık ikramiyeler, Traktör ve Ziraat âletleri vardır.

Çekilişlere iştirâk şartlarını Banka Şube ve Ajanslarından öğrenmekte acele ediniz.

Bugünün En Mütekâmil ve Her Keseye Uygun Belçika Radyoları:

NOVAK

Şaheser pilli ve cereyanlı radyolar

4 ile 11 lamba arasında pilli ve cereyanlı muhtelif zengin modellerle pikaplı radyolar

Bilhassa Amerikan otomobillerine uyacak şekilde yapılmış muhtelif model otomobil radyolar

Yurdumuzda çok tutulan NOVAK radyoları satışı için Çorum İl ve ilcelerinde Acente aranmaktadır.

Türkiye Umumi Vekili

MATEO-ALALUF MAHDUMLARI

Sirkeci Erzurum Han No. 7 - 8 — İstanbul

İLÂN

Amasya As. Sa. Al Kom. Bşk. lığından

1 — Amasya Garnizonu ihtiyacı için yıllık olarak 1600 Ton nakliyat yaptırılacaktır. Tahmin bedeli 8000 liradır.

2 — Şartnamesi her gün komisyonumuzda görülebilir.

3 — Kapalı zarf ihalesi 30 Mayıs 952 Cuma günü saat 15 de İl Saymanlık Müdürlüğünde yapılacaktır.

4 — Geçici teminatı 600 liradır.

5 — İsteklilerin ticaret belgeleri ile birlikde engeç 30 5 952 günü saat 14 de kadar teklif mektuplarını komisyonumuza vermeleri. 1 - 3

ZAYİ MÜHÜR

Tatbikli isim mührümü kaybettim. Yenisini alacağımdan eskisinin hükmü yoktur.

Yakuparpa köyü idare heyeti üyesinden
Hacı Gözübüyük

Açlık perhizi yapan bir İngiliz kadını

Londra 8, Nafen - Johannesbourg'da altı hafta açlık perhizi yapmış olan bir kadın insanların ne kadar zaman aç durabileceklerini tespit etmek maksadiyle yeniden perhize başlamıştır.

Geçen sene Milâno'da bir kadın bir cam muhafaza içinde 62 gün hiç bir şey yemeden yaşamış, fakat günde 12 sigara içmiştir. Bu kadın 13 kilo kaybetmiştir.

Doktorlar insanların açlığa 70 ilâ 80 gün tahammül edebileceklerini söylemektedirler. Açlık grevi yapanlar arasında İngilterede Terence Mac Swiney hapishanede siyasî sebeplerden dolayı uzun müddet yemek yimeyi reddetmiş ve nihayet ölmüştür.

Hindistanda 1936 da bir papazın 265 gün yemek yemeden yaşadığı bildirilmektedir.

Doktorlar bir insanın susuz bir hafta yaşayabileceğini iddia etmektedirler. Vücutta bir müddet için yakacak yağ bulunmaktadır, fakat hiç reserv su bulunmamaktadır.

Kırağının yaptığı Tahribat

Geçen Pazar günü sabahı havanın soğuk ve açık bulunması yüzünden şehrimiz ve civarına kırağı düşmüş, dağlık arazide kısmen ve ovalık arazide de temamen bağ ve bahçeleri hasare uğratmıştır.

Zayi Diploma

1943 yılında Alaca ilkokulundan aldığım diplomamı kaybettim. Yenisini alacağımdan eskisinin hükmü yoktur.

Alacanın büyük söğütözü köyünden Hüseyin oğlu Hatem Şahin

Ç. İl Daimî Komisyonundan

Eski Matbaa malzemesi satılacak:

1 — Çorum İli Basımevinde mevcut 700 Kilo arap hurufatı, 200 kilo anterlin, 100 kilo katrat 16-5 952 Cuma günü saat 15 te ihalesi yapılmak üzere açık artırmaya konulmuştur.

2 — Kilosunun muhammen bedeli 140 kuruş, Teminat 105 Liradır.

3 — Hurufat ve levazımı Çorum İ'inde teslim edilecektir.

4 — Şartnamesi Daimî Komisyon kaleminde görüle bilir.

5 — İsteklilerin belirli gün ve saatte İl daimi komisyonuna baş vurmaları ilân olunur.

İl Daimî Komisyonundan

1 — İskilibin Erenler Samuttepesi mevkiindeki toplama taşocağının ihale tarihinden 28 Şubat 955 tarihine kadar olan kesin rüsumu 23.5.952 Cuma günü saat 14 de ihalesi yapılmak üzere açık artırmaya konulmuştur.

2 — Senelik muhammen kesin rüsumu 50 lira, teminat 10,35 liradır.

3 — Şartnamesi Daimî Komisyon Kalemi ve İskilip Özel Saymanlık memurluğunda görülebilir.

4 — İsteklilerin teminat makbuzlariyle belirli gün ve saatte İl Daimî Komisyonuna başvurmaları ilân olunur. 2—3

İl Daimî Komisyonundan

1 — 2.5.952 tarihinde ihalesi yapılmak üzere açık artırma süresi on gün uzatılan İskilip'in Kâfirderesi mevkiinde 1500 metre yüzölçüsündeki taş ocağının ihale tarihinden 28 Şubat 954 tarihine kadar kesin rüsumuna bu defa da alıcı çıkmadığından bir ay içinde pazarlıkla işlemi yapılmak üzere açık artırma süresi uzatılmıştır.

2 — Senelik muhammen kesin rüsumu 751 lira, teminat 106 liradır.

3 — Şartnamesi Daimî Komisyon Kalemi ve İskilip Özel Saymanlık Memurluğunda görülebilir.

4 — İsteklilerin teminat makbuzlariyle bu süre içinde İl Daimî Komisyonuna başvurmaları ilân olunur. 2—4

İl Daimî Komisyonundan

1 — Osmancık İlce Merkezinde yapılacak İlk Okul binasının işciliği 26-5 952 Pazartesi günü saat 14 te ihalesi yapılmak üzre açık eksiltmeye konulmuştur.

2 — Keşif bedeli (7986,20 lira' teminat (599)liradır,

3 — Şartname ve keşif evrakı İl Daimî Komisyon kalemi ve Eğitim Müdürlüğünde görülebilir.

4 — İsteklilerin teminat makbuzlarıyle belirli gün ve saatte İl Daimî Komisyonuna baş vurmaları ilân olunur,

İLÂN

Çorum orman İşletmesi Md.

Çorum İlinin Ziraat aracı ihtiyacını karşılamak maksadiyle Çorum İli dahilinde gerek şehirli ve gerekse köylü düğenci küçük sanatkarlara pazarlıkla verilen tomruklardan düğen imal etmiyerek kalas veya tomruk halinde büyük tüccarlara sattıklarında veya imal edilen düğenleri toptan il dışındaki tüccarlara devrettikleri takdirde bir daha düğenlik tomruk verilemiyeceği ilân olunur.

Çorum ili Bayındırlık Md. den

Kapalı zarf eksiltme ilânı

1 — İskilipte cezaevi ve karakol binası yapılması işi 26.5 1952 Pazartesi günü saat 15 de Çorum Bayındırlık Müdürlüğünde müteşekkil komisyonda ihale edilmek üzere kapalı zarfla eksiltmeye konulmuştur.

2 — Keşif bedeli (137366) lira (95) kuruştur.

3 — Muvakkat teminat (8118) lira (35) kuruştur.

4 — Bu işe ait evrak hergün Bayındırlık Bakanlığında, Çorum Bayındırlık Müdürlüğünde görülebilir.

5 — İsteklilerin yukarıda yazılı teminatı yatırdıklarına dair belge ile eksiltmeden en az üç gün evvel Vilâyet Makamına muracaatla alacakları mümasil bir yapı işini müteahhit olarak yapmış ve kabullerini yaptırmış veya denetlemiş olduğuna dair ehliyet ve ticaret odası vesikalarını ve ayrıca kapalı bir zarfa konmuş yukarıda yazılı evrakı okuyup tamamen kabul ettikleri şerhini havi teklif mektuplarını mevzuata uygun şekilde diğer bir zarfa koyup ihale saatinden bir saat evveline kadar ihale komisyonuna makbuz mukabilinde vermeleri veya göndermeleri ilân olunur. Postada olacak gecikmeler muteber değildir.

6 — Zarflar, para ve saire gibi şeylerle mühürlenmiyecektir. 1—2

KURULUŞ TARİHİ : 1921
YIL : 30 — Sayı : 1644
21 — Mayıs — 1952
İdare yeri : İl Basımevi
Nushası 5 Kuruştur.

ÇORUM

Haftanın Çarşamba günleri çıkar İl gazetesidir.

ABONE, İLÂN, BASKI
1 — Yıllık abone 250 kuruştur.
2 — Tek satır itibarile ticarî raklâm ilânları 15, yitik 20, diğer ilânlar 30 kuruştur.
3 — İsteğe ve zevka uygun her nevi baskı sür'atle yapılır.

19 Mayıs Gençlik ve Spor Bayramı Törenle Kutlandı

Gençlik ve Spor Bayramı Şehrimizde nasıl kutlandı

Güzel yurdumuzun duşman çizmeleriyle çiğnendiği ve paylaşıldığı o kara günlerde, Türk ülkesinin bölünmez bir bütün olduğunu cihana haykiran kahraman Ata'nın, 19 Mayıs 1919 tarihinde Samsuna ayak basışının yıldönümünü kutlamak için, daha sabahın erken saatlerinden itibaren, genç, ihtiyar, çocuk, binlerce insan seli, Samsun caddesinden akın, akın Cumhuriyet alanına koşuyorlar. Resmî binalar, hususî müesseseler, dükkânlar şanlı Bayrağımızla donatılmış Yer, yer, çeşit, çeşit vecizeler ruhlara, yeni bir hayatın başladığını müjdelemekte.. Belediyemiz tarafından yaptırılmış olan tak'lar defne dallariyle bezenmiş,.. Davul ve zurnalar mütemadiyen millî şarkılarımızı terennüm ediyorlar....

İşte saat dokuz... Lise binasında toplanan çelenk temsilcileri, Atatürk'ün anıtına konmak üzere getirdikleri çelenklerle, önde Bando olduğu halde yürüyüşe çıkıyoruz, Park yolundayız ve nihayet Ebedî Şef ölmez Ata'nın mermer sütunlar üzerinde dikili Anıtını, kendisinin bu mutlu günü emanet ettiği gençlikle birlikte, derin bir saygı ile çevreledik. Bando tarafından çalınan İstiklâl marşını müteakip, Bahar çiçekleriyle bezenmiş olan çelenkleri, birer, birer Anıta koyarak, ihtiram vakfesinden sonra da Cumhuriyet alanına gidiyoruz.

Şimdi alandayız .. Mahşerî bir kalabalık, bütün sâhayı hıncahınç doldurmuş, merasim saatini bekliyorlar.... Saat 10 da Valimiz sayın Eşref Ergut, beraberlerinde Askerî komutan ve Millî Eğitim Müdürü de bulundukları halde, okulluların, teşekkküllerin ve Çorumluların bayramlarını kutlamak üzere, büyük bir tavazû içinde harekete geçiyor. Öğrencilere, teşekkküllere ve halka, "Bayramınız kutlu olsun„ diyerek iltifat ve neşeler saçıyor, "Sağol„ nidaları arasında da tribündeki yerlerini alıyorlar.

Uzun bir (Ti.!) işareti. Ve bunu takiben öğrenciler tarafından söylenen İstiklâl Marşiyle Bayrak çekme töreni yapılıyor. Dünya semalarında kendi hilâlını, bütün milletlere isbat etmiş şanlı Türk Bayrağı, manevî bir dekor içinde direğe çekildi, bütün heybetiyle dalgalanıyor ve ebediyen dalgalanacak ta... İşte bu anda büyük şair rahmetli Mehmet Akif'in: "Bir hilâl uğruna Yarap ne güneşler batıyor!„ dediği mısrai hatırıma geldi de, içinden coşan benliğim, sevinçten akan gözyaşlarımla birlikte mezcoluverdi ve arkasından yine "Dalgalan sen de şafaklar gibi ey şanlı hilâl!„ diyerek bayrağımı, uzun uzun alkışladım.

İşte bundan sonra kürsüye gelen sayın Valimiz: Atanın, bundan tam 33 sene evvel Samsuna ayak basmasiyle başlayan o büyük tarihî günün mana ve önemini, veciz bir hitabe ile belirtiyor ve halkımızın toplu olarak bayramını tebrik ediyor, halk tarafından da sürekli alkış tufanı göklere yükseliyordu.

Liseden bir öğrenci; dünyada hârikalar yaratan, insanlık ideali uğrunda Kore dağlarında kanlarını akıtan, ebedî Türk kahramanlarının, tarih boyunca şanlı destanlarını, sonsuz menkıbelerini anlatıyor... Şimdi "Birimiz hepimiz, hepimiz birimiz için„ coşuyor, "Ne mutlu Türküm diyene„ vecizelerini kalplerimizde terennüm ederek, birbirimizi, şanlı Türk Milletini alkışlıyorduk.

Müteakiben Beden eğitimi öğretmeninin işareti üzerine, 19 Mayıs sembolü olan "Dağ başını duman almış„ marşı hep bir ağızdan söyleniyor, yerler, gökler de inletiliyordu.

Krokideki tertip sırasına göre, önde bando olduğu halde şimdi geçit resmi başlıyor. Ellerinde bayrak ve flamalariyle Lise, Enstitüler ve Kulüpler sporcuları sert adımlarla her tarafı inleterek yürüyüş yapıyorlar ve sağa çevrilmiş vakur, dik başlariyle selâm vazifelerini eda ederek gurup, gurup geçen bu kafileler, alkış tufanı içinde, bir su gibi süzülüp tekrar yerlerini alıyorlar.

Okullular büyük bir heyecan içinde. Top gibi sıçrayan genç kızlarımız âdeta yerlerinde duramıyor, sevinç ve neş'e ile kaynaşıyorlar. Bir kumanda ile erkek öğrenciler koşar adımla sahadaki yerlerini aldılar ve jimnastik hareketleri başladı. Çeşitli sipor gösterileri.. İstisnasız muvaffakıyetler ve alkış tufanı arasında sahadan ayrılış..

Bundan sonra kız öğrencilerimiz geliyorlar. Birden yerlerini aldılar.. Sıralar, ip çekmiş gibi daha düzgün.., Şimdi orijinal spor hareketleri, gösteriler yapılıyor ve müteaddit ens tentaneler çekiliyor, bol, bol alkışlanıyorlar... Yine bir ses duyuluyor; geriye dön, marş marş! Genç kızlarımız, kurşun hızıyla koşarak yerlerine avdet ediyorlar.

Yine bunu takiben erkek öğrenciler tarafından çeşit, çeşit atlama, yarış ve güreş gösterileri yapılıyor, muhtelif pozlarda resimler alınıyor ve yerlerine dönüyorlar.

Bilahare bu yıl içinde yapılmış olan sipor müsabakalarının mükâfatları sayın Valimiz tarafından kulüp başkanlarına verilirken, merasim de sona ermiş bulunuyordu.

Öğleden sonra Sipor Kulüplerimiz arasında futfol final kopa maçları yapılmış, gece de ayrıca elektriklerle her taraf aydınlatılarak geç vakıtlara kadar davul ve zurnalarla sonsuz bir neş'e içinde coşan Gençlik ve Sipor Bayramı tâ ufukların derinliklerine kadar uzayıp gidiyordu.

Ihsan BAYDAR

Şehitlerimizi törenle andık

Şehitlerimizi anma merasimi 15 Mayıs 952 Perşembe günü yapılmıştır. Hazırlanan program gereğince resmî makam, partiler ve müesseseler tarafından getirilen çelenkler Şehitler Anıtına konduktan sonra öğrenciler tarafından İstiklâl Marşı söylenirken Bayrağımımız yarıya kadar indirilerek tekrar çekilmiştir.

Bundan sonra İl Jandarma Komutanı Yarbay Halit Tümöz tarafından aşağıdaki söylev ve Öğretmen Recep Tankaya tarafından da bir şiir okunmuştur.

Bir manga tarafından hava ateş edildikten sonra çalınan matem havasiyle merasime son verilmiştir.

SÖYLEV

Duygulu dinliyenlerim!

Bu güzel Bahar gününün taptaze, yemyeşil ve hisli tabiatında ne hazindir ki ulusal bir yası bölüşmek ve hep beraberce ağıtlanmak için mezarsız şehitlerimizin, şehit mezarlerimizin mübarek sembolü olan bu anıtı mahzun ve mağmum kalplerimizle çerçeveliyoruz...

15 Mayıs.... Her yılın bugünü; bu göklerden bu canım topraklara düşen Hava Şehitlerimizi, onlarla beraber deniz, kara şehitlerimizi, Kore Şehitlerimizi andığımız ve büyük ölülerimizin hatıralarına hıçkırarak kapandığımız gündür.

Ağıdımız, acımız; duygularımız kadar derin..., gamımız, yasımız gururlarımız kadar engindir..

Acılıyız bu...; gövdesinden parça veren fânînin duyduğu acıdır. Yaslıyız bu....; aramızdan göçüp gidenlere fânîlerin tuttuğu yastır...

Fakat gururlarımız, iftiharlarımız bu hislerin daima üstündedir. Ve biz vatan için ölenlerimizin gururunu; yaslarımıza teselli., acılarımıza ilâç yapmasını bilen bir milletiz..

Şunu da çok iyi biliyoruz ki: Toprağı için, Sancağı için, Bayrağı için ölmeyenlerin, ülküsü için ölmeyenlerin, ölmesini bilmeyenlerin, ölmesini sevmiyenlerin vatanı yoktur... Vatanı olmayanların da şehitleri..

Şehitleri sayısız olan büyük Türk Milleti!..

Havada ölen evlâtlarının tarihi 39 yıl öncesinden başlar.. İlk kurbanlarımız kahraman tayyareci Fethi ile Sadıktır... Bu ölmezler İstanbul - Kahire uçuşunu yaparlarken 14 Şubat 1913 tarihinde semalardan düşerek Lut Denizinin derinliklerine gömüldüler.. O günden bugüne kadar, havalarımızın vatan sınırı olduğu tarihten bu yana verdiğimiz şehitler okadar çokki...

Uzaklara gitmiyorum: Vatanı için seve seve ölmenin en güzel örneğini, millî hamlelerde başta gelmenin en müstesna şerefini taşıyan kahraman Çorumluların yakın tarihimizde havada şehit olan iki çocuğunu anarak onların unutulmaz adlarında bütün şehitlerimizi selâmlıyorum..

Babasına gönderdiği bir resmin arkasına "Bir gün mavi bulutlara dalıpta dönmiyecek olursam beni anarsanız ne mutlu„ diye yazarak vazife uğrunda ölmenin imanını, şehit olmanın ülküsünü daha ogünlerde baba ocağına bildirmiş olan Çorumun Tepecik Mahallesinden Hava Assubayımız Rumi oğlu 926 doğumlu Orhan Güleç; kaderin zulmu, makinenin ihaneti ile 5 Ekim 943 tarihinde vazife uçuşu yaparken Eskişehir havalarında şehit düşmüştü.

Çorumun ikinci hava şehidi Assubay Yeniyol Mahallesinde Yusuf oğlu Abdullah Eliaçık da üç sene önce Bursa semalarından bu aziz topraklara düşerek şehit olmuştur.

Yüce Şehitlerimizin mutlu anaları, kutlu babaları...! Sakın yaslanıp tasalanmayın.! Oğullarımız ülkülerine ve içtikleri andlarının can verip şehit oldular.

Sevgili çocuklar, yiğit askerler!

Biraz önce şu kan renkli, can renkli Bayrağın boyun bükdüğü ve namus olan bu silahların selâmladığı şehitlerimizin ölümü, bu mübarek vatanın düşmanları için daima hıncınız ve kininiz olsun...

Aziz Şehitlerimiz! Ölmez Arslanlarımız, toprağımız bol ve daima vatan toprağı ve yerleriniz Cennet olsun.!

Şehit Mehmetcik

İstiklâl aşkıyle uçtun, yükseldin,
Vatanın üstüne kanatlar gerdin,
Nice duşmanları yerlere serdin,
Hak için akıttın alkan Mehmetcik.

Tunç göksün gererek yerlerde gezdin
Vatana yan bakan olunca sezdin,
Binlerce duşmanı yumrukla ezdin;
Hayran oldu sana cihan Mehmetcik.

Derylara girdin köpürdün, coştun,
Sel oldun duşmanın üstüne taştın,
En yakın, en uzak sedleri aştın;
Savaş meydanında tufan Mehmetcik.

Tarihler doludur senin şanınla;
Alsancak övünür temiz kanınla.
Kalbinde kuvvetli bir imanınla
Arşâlâya ettin seyran Mehmetcik.

Dost, duşman savaşta sana imrendi,
Koreden de ruhun Hakka yükseldi.
Ey Şehit Mehmetcik dünya az geldi!
Cenneti âlâda Sultan Mehmetcik.

Hür vatan, hür millet senin eserin,
Her Türkün sinesi senin makberin.
Dünyada, ukbada yoktur kederin
Şühedayı öven Kur'an Mehmetcik.

R. Rahmi TANKAYA

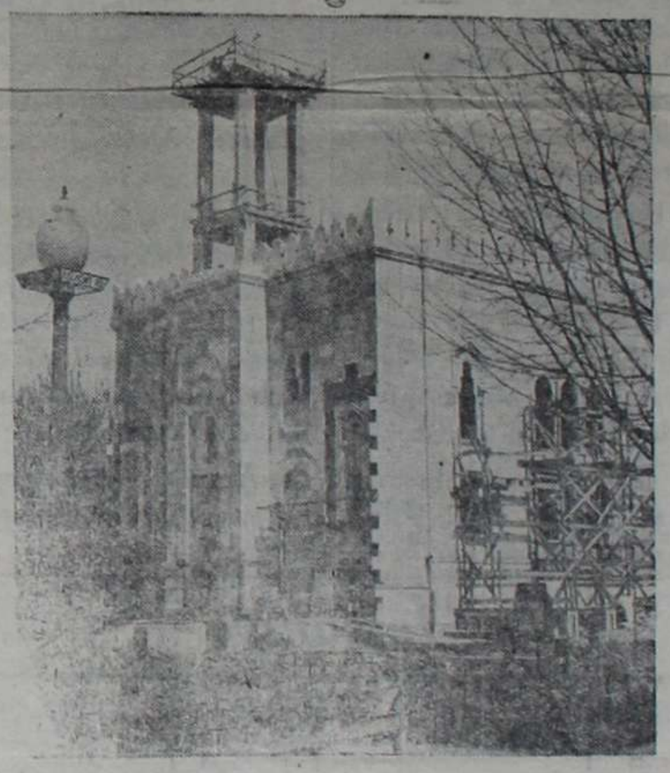

Birleşik Amerikanın merkezi washingtonda yapılmakta olan İslam Enstitüsüne bağlı Camiin inşaatı bitmek üzeredir. Duvarları bitmiş olan Camiin şimdi harici tezyinatı ve minaresi üzerinde çalışılmaktadır.

Yazısı geçen haftaki nushamızda neşredilmiştir.

Valimiz

İki köyde kızenstitüsü açtı

Mecidözü İlcesinin Bebük ve Kozveran köylerinde açılması kararlaştırılan Kız Enstitüleri Sayın Valimiz Eşref Ergut'un uğurlu ellerile geçen Cumartesi günü törenle açılmıştır.

Ağır Ceza Başkanımız

Yargıtay Üyeliğine tayinedildi

Ağırceza mahkemesi kıymetli Başkanımız M. Asım-Erkan Yargıtay üyeliğine tayin edilmiştir.

Daima tasdika iktiran eden âdil ve yerinde kararları, nezaket ve kibarlığile büyük sempati yaratmış olan Sayın Başkanımızın ayrılışından dolayı üzüntü duyar, Yeni görevinde sağlıkla başarılarını candan dileriz.

Hayvan hastalıkları ile mücadele etmek için

Baytar teşkilatına modern malzeme temin ediliyor

Memlekette hastalıktan ötürü ölmekte olan hayvanlar yüzünden ugranılan mühim zararın önünü almak maksadiyle tarım Bakanlığı tarafından hazırlanmış olan program vasıtasile bunun önüne geçmeye ugraşılacaktır.

Türkiyede baytar ekipleri gayet iyi yetiştirilmiştir. Bunların çoğu Amerika ile bir çok Avrupa memleketlerinde ihtisas yapmış kimselerdir. Marshall Planı tatbik mevkiine konulduğu zamandanberi de teknik yardım programı geregince, beş Türk baytarı Amerikaya gönderilmişler ve orada kursları takip ederek, modern sistemleri öğrenmişlerdir. Şimdi ele alınan ve doğrudan doğruya tarım bakanlığı tarafından idare edilmekte olan program bu baytar teşkilatına ihtiyaç duymakta olduğu bütün modern malzemeyi ve ilâçları temin etmek hedefini gütmektedir. Modern tedavi veya hastalığı önleme sistemlerini layiki yle tatbik mevkiine koyabilmek için baytar gerektigi anda istediği serumu, ilâcı lazım olduğu miktarda bulabilmelidir. Bunu temin için de aşağıdaki noktalar programa ithal edilmiştir.

1 — Memleketin her sahasında modern teşhis laboratuvarlarının kurulması. Bunlar sayesinde, patlak verecek her hangi bir hastalık veya salgın derhal teşhis edilecek, ona göre, tedbir alınabilecektir

2 — Her an zuhur etmesi ihtimal dahilinde olan hastalıklara karşı kullanılacak serom veya ilâçların bu merkezlerde her zaman bulundurulması.

3 — Bu merkezleri ve enstitü ile Laboratuvarları memleket dahilinde o şekilde dagıtmakki, her hangi bir yerdeki salgın hastalığa karşı en kısa zamanda gereken yardım yetiştirilebilsin ve geckalmasın.

Bu hedeflere ulaşmak için de 4 buçuk milyonluk hayvancılık sanayii kurma programında baytar malzemesi için 100,000, Laboratuvar inşası 180,000 ve baytarların zamanında hastalık merkezlerine yetişmelerini saglamak maksadile de alınması kararlaştırılan nakliye vasıtaları için de 100,000 Türk lirası ayrılmıştır. Bu programın hedefe götürülmesini sağlayacak olan ve Marshall Planının da karşılık fonlarından 24,300,000 Türk lirasile katıldığı 48300000 Türk liralık geniş tarım programı memlekette hayvancılığın çok daha verimli bir saha olmasını temin edecektir.

Haberler Servisi

Özel İdarede terfi

Terfi sürelerini dolduran ve görevlerinde başarı gösteren Alaca İlçesi Özel İdare Gelir Memuru Kâmil Güler, Sungurlu Özel İdare Köy Bürosu Memuru Refik Evcil'in maaşları birer üst dereceye yükseltilmiş ve merkez daktilosu Rumi Atılganın da ücreti artırılmıştır.

Arkadaşlarımızı tebrik eder, daha çok terfilerini candan dileriz.

İmsakiye

Ramazan	GÜNLER	İMSAK Vasatî Saat D.	İMSAK Ezanî Saat D.	MAYIS 1952
1	Pazar	2 5	6 55	25
2	Pazartesi	4	53	26
3	Sali	3	51	27
4	Çarşamba	2	49	28
5	Perşembe	1	47	29
6	Cuma	0	45	30
7	Cumartesi	1 59	43	31
8	Pazar	58	42	1 Haziran
9	Pazartesi	57	40	2
10	Sali	56	39	3
11	Çarşamba	55	37	4
12	Perşembe	54	36	5
13	Cuma	53	35	6
14	Cumartesi	52	34	7
15	Pazar	51	33	8
16	Pazartesi	51	32	9
17	Sali	50	31	10
18	Çarşamba	50	30	11
19	Perşembe	49	29	12
20	Cuma	49	28	13
21	Cumartesi	48	27	14
22	Pazar	48	27	15
23	Pazartesi	47	27	16
24	Sali	47	26	17
25	Çarşamba	47	26	18
26	Perşembe	47	26	19
27	Cuma	48	25	20
28	Cumartesi	48	25	21
29	Pazar	48	25	22
30	Pazartesi	48	25	23

BAYRAM NAMAZI

Vasatî Saat	Vasatî D.	Ezanî Saat	Ezanî D.
4	57	9	33

Bugünün En Mütekâmil ve Her Keseye Uygun Belçika Radyoları:

NOVAK

Şaheser pilli ve cereyanlı radyolar

4 ile 11 lamba arasında pilli ve cereyanlı muhtelif zengin modellerle pikaplı radyolar

Bilhassa Amerikan otomobillerine uyacak şekilde yapılmış muhtelif model otomobil radyolar

Yurdumuzda çok tutulan NOVAK radyoları satışı için Çorum İl ve ilcelerinde Acente aranmaktadır.

Türkiye Umumi Vekili

MATEO ALALUF MAHDUMLARI

Sirkeci Erzurum Han No. 7 - 8 — İstanbul

Çorum ili Bayındırlık Md. den

Kapalı zarf eksiltme ilânı

1 — İskilipte cezaevi ve karakol binası yapılması işi 26.5.1952 Pazartesi günü saat 15 de Çorum Bayındırlık Müdürlüğünde müteşekkil komisyonda ihale edilmek üzere kapalı zarfla eksiltmeye konulmuştur.

2 — Keşif bedeli (137366) lira (95) kuruştur.

3 — Muvakkat teminat (8118) lira (35) kuruştur.

4 — Bu işe ait evrak hergün Bayındırlık Bakanlığında, Çorum Bayındırlık Müdürlüğünde görülebilir.

5 — İsteklilerin yukarıda yazılı teminatı yatırdıklarına dair belge ile eksiltmeden en az üç gün evvel Vilâyet Makamına muracaatla alacakları mümasil bir yapı işini müteahhit olarak yapmış ve kabullerini yaptırmış veya denetlemiş olduğuna dair ehliyet ve ticaret odası vesikalarını ve ayrıca kapalı bir zarfa konmuş yukarıda yazılı evrakı okuyup tamamen kabul ettikleri şerhini havi teklif mektuplarını mevzuata uygun şekilde diğer bir zarfa koyup ihale saatinden bir saat evveline kadar ihale komisyonuna makbuz mukabilinde vermeleri veya göndermeleri ilân olunur. Postada olacak gecikmeler muteber değildir.

6 — Zarflar, para ve saire gibi şeylerle mühürlenmiyecektir. 2—2

İLÂN

Amasya As. Sa. Al Kom. Bşk. lığından

1 — Amasya Garnizonu ihtiyacı için yıllık olarak 1600 Ton nakliyat yaptırılacaktır. Tahmin bedeli 8000 liradır.

2 — Şartnamesi her gün komisyonumuzda görülebilir.

3 — Kapalı zarf ihalesi 30 Mayıs 952 Cuma günü saat 15 de İl Saymanlık Müdürlüğünde yapılacaktır.

4 — Geçici teminatı 600 liradır.

5 — İsteklilerin ticaret belgeleri ile birlikde engeç 30 5 952 günü saat 14 de kadar teklif mektuplarını komisyonumuza vermeleri. 2 3

ZAYİ DİPLOMALAR

İlcemizin Kargı köyü ilkokulundan aldığımız diplomamızı zayi ettik. Yenisini alacağımızdan eskisinin hükmü olmadığını ilân ederiz.

Mecidözünün Kargı Kö. Ahmet oğlu Atıf Aydoğdu
" " " İbrahim oğlu Osman Kaya
" " " Yusuf o. Hüseyin Gündoğdu
" Badan " Bayram oğlu Karip Özer

ZAYİ RESMİ MÜHÜR

Köyümüzün resmi mührünü zayi ettim, yenisini getirteceğimden eskisinin hükmü olmadığını ilan ederim.

Mecidözü İlcesinin Kayı köyü Muhtarı
Rıza Yatar

Satılık ev

Gülâbibey mahallesinde Frangi Savaş Kurulunun işgalindeki Bakı Kâtiboğluna ait tapuca müseccel bir masıralık eski suyu ile elektrikle tazyikli suyu mevcut geniş bahçeli ve iki hattâ üç ev olmağa elverişli olan 24 kapı numaralı ev satılıktır. İsteklilerin manifaturacı İsmet Terlemeze muracaatları ilân olunur. 1 - 2

Özür dileriz

Yazımızın çokluğundan dolayı (Maden cevherleri) başlıklı yazı konulmamıştır.

Okuyucularımızdan özür dileriz.

İl Daimî Komisyonundan

1 — İskilibin Erenler Samuttepesi mevkiindeki toplama taşocağının ihale tarihinden 28 Şubat 955 tarihine kadar olan kesin rüsumu 23.5.952 Cuma günü saat 14 de ihalesi yapılmak üzere açık artırmaya konulmuştur.

2 — Senelik muhammen kesin rüsumu 50 lira, teminat 10,35 liradır.

3 — Şartnamesi Daimî Komisyon Kalemi ve İskilip Özel Saymanlık memurluğunda görülebilir.

4 — İsteklilerin teminat makbuzlariyle belirli gün ve saatte İl Daimî Komisyonuna başvurmaları ilân olunur. 3—3

İl Daimî Komisyonundan

1 — 2.5.952 tarihinde ihalesi yapılmak üzere açık artırma süresi on gün uzatılan İskilip'ın Kâfirderesi mevkiinde 1500 metre yüzölçüsündeki taş ocağının ihale tarihinden 28 Şubat 954 tarihine kadar kesin rüsumuna bu defa da alıcı çıkmadığından bir ay içinde pazarlıkla işlemi yapılmak üzere açık artırma süresi uzatılmıştır.

2 — Senelik muhammen kesin rüsumu 751 lira, teminat 106 liradır.

3 — Şartnamesi Daimî Komisyon Kalemi ve İskilip Özel Saymanlık Memurluğunda görülebilir.

4 — İsteklilerin teminat makbuzlariyle bu süre içinde İl Daimî Komisyonuna başvurmaları ilân olunur. 3 - 4

İl Daimî Komisyonundan

1 — İskilip'in Mutaflar mahallesinden Ahmet Kasım Can ve müteahhit Mühendis Fahri Mergen'in işletmek istedikleri Samut tepesi mevkiinde toplama taş ocağının ihale tarihinden 28 Şubat 955 tarihine kadar olan kesin rüsumu 6 6 952 Cuma günü saat 14 de ihalesi yapılmak üzere açık artırmaya konulmuştur.

2 — Senelik muhammen kesin rüsumu 50 lira, teminat 10,35 liradır.

3 — Şartnamesi Daimî komisyon kaleminde ve İskilip özel saymanlık memurluğunda görüle bilir.

4 — İsteklilerin teminat makbuzlariyle belirli gün ve saatte il daimî komisyonuna baş vurmaları ilan olunur. 1—3

İl Daimî Komisyonundan

1 — Osmancık İlce merkezinde yapılacak İlkokul binasının işciliği 26 5- 952 Pazartesi günü saat 14 de ihalesi yapılmak üzere açık eksiltmeye konulmuştur.

2 — Keşif bedeli (7986,20 lira' teminat (599) liradır

3 — Şartname ve keşif evraki il daimî komisyon kalemi ve Eğitim Müdürlüğünde görülebilir.

4 — İsteklilerin teminat makbuzlariyle belirli gün ve saatte İl Daimî komisyonuna baş vurmaları ilen olur.

Ç. İli Daimî Komisyonundan

1 — 16 5 952 Tarihinde ihalesi yapılmak üzere açık artırmaya konulan Çorum İli Basımevinde mevcut 700 kilo arap harfleri, 200 kilo Antemin, 100 kilo katrat'a alıcı çıkmadığından 30-5-952 Cuma günü saat 14 de ihalesi yapılmak üzere açık artırma süresi uzatılmıştır.

2 — Kilosunun muhammen bedeli 140 kuruş, teminat 105 liradır.

3 — Hurufat ve levazımı Çorum İlinde teslim edilir.

4 — Şartnamesi daimî komisyon kaleminde görüle bilir.

5 — İsteklilerin teminat makbuzlariyle belirli gün ve saatte İl daimî komisyonuna bas vurmaları ilan olunur. 1—2

Verem Hastanesi Bşt. den

Çorum Verem Hastanesi için 2000 lira muhammen bedelli Watson mamulatı Spasyal 3-1 Ara - Transformatör yerinde montaj edilmek şartile Çorum teslimi satın alınacaktır. Mezkûr alet 21-5-952 tarihinden itibaren onbeş gün müddetle eksiltmeye konulduğundan ihalesi 5 6 952 tarihine rastlıyan Perşembe günü saat on buçuk da Verem Hastahanesi binasında Komisyon huzurunda yapılacaktır. Geçici teminat 150 liradır.

İsteklilerin muayyen güa ve saatte hazır bulunmaları ilan olunur.

ZAYİ DİPLOMA

Mahmudiye Köyü İlkokulundan aldığım diplomamı zayi ettim. Yenisini alacağımdan eskisinin hükmü yoktur.

Alacanın Mahmudiye köyünden
Ramazan Erdoğan

KURULUŞ TARİHİ : 1921
YIL : 30 — Sayı : 1645
28 — Mayıs — 1952
İdare yeri : İl Basımevi
Nushası 5 Kuruştur.

ÇORUM

Haftanın Çarşamba günleri çıkar İl gazetesidir.

ABONE, İLÂN, BASKI
1 — Yıllık abone 250 kuruştur.
2 — Tek satır itibarile ticarî raklâm ilânları 15, yitik 20, diğer ilânlar 30 kuruştur.
3 — İsteğe ve zevka uygun her nevi baskı sür'atle yapılır.

Fethin 499 uncu yıl dönümü

Hatem F. KÜRKÇÜOĞLU

— Ya ben Bizansı alırım, ya Bizans beni.
"Fatih Mehmet,,

İki kıt'a ve iki denizin dar bir boğazla ayrılan coğrafi, ekonomik ve askeri değeri bakımından önemli bir noktasında bulunan İstanbul, çok önceki zamanlardan beri (M.ö. IX.asır) Yunanlılar tarafından bilinmekte idi. Fakat asıl iskân edilerek Koloni haline getirilmesi M.ö 660 tarihinde olmuştur. Aslen Dor kavminden olan Yunanistan'ın Megara'lı muhacirleri başlarında kabile reisleri olan Bizans (Byzans) idaresinde o zamanki ibtidaî deniz vasıtalariyle körler Memleketi ismiyle anılan Kadı köy (Chalcedon) karşısında · Şimdiki İstanbul- yerleştiler ve bu yerede liderlerine izafeten Bizans adını verdiler. Doğu Roma İmparatorluğuna Bizans İmparatorluğu unvanıda buradan gelmektedir. İlk Bizans kasabası saray burnunda kurulmuş iken mevkiinin önemi ve karadenizden gelen buğday yüklü gemilere daimi uğrak yeri olmasından kısa zamanda karşı kıyıda kurulan Kadıköy ve üsküdar (Hırısopolis)e tefevvuk ederek çabuk inkişaf etti. Megara'lı muhacirler zengin oldular ve refaha kavuştular.

Roma İmparatoru büyük Konstantin'in ananeleri bozulmuş putperest roma'ya karşı hiristiyanlığa merkez olmak üzere M.S. 330 yılında yeniden inşa ve tevsiettiği konstantinopolis adını verdiği işte bu Bizans şehri M.S. 330 tarihine kadar persler, İspartalılar, Makedonyalılar ve Romalılar tarafından bir çok defalar zapt ve tahrip edildi· Bilhassa M.S. 196 yılında Roma İmparatoru Septimsever (Septimus Severus) zamanında intikam hırsı ile şehir yerle bir edildi. Büyük Konstantin 11 Mayıs 1330 yılında yeni Roma'yı (İstanbul) inşa ettiği zaman bu şehrin adına izafeten Konstantinopolis denildiği gibi şehrin eski sekenesi olan Rumlar kendi şiveleriyle S Tan polin (İstanbul) tesmiye ettiler. İstanbul İmparator Teodosyüsün M.S. 395 yılında ölümünden sonra 29 Mayıs 1453 yılına kadar Doğu Roma İmparatorluğunun baş şehri oldu; ve 499 yıldan beride büyük hükümdar Fatihin eşsiz zaferiyle (Türk vatanının, Ziyneti, Türk tarihinin **s e r v e t i**, Türk, Milletinin göz bebeği ve bütün vatandaşların kalbinde yeri olan) bir (Türk İstanbul) olarak yaşamaktadır.

***

Doğu Roma İmparatorluğu, Cağrafi mevkiinin önemi, etrafının surlarla çevrili bulunması sebebile müdafaaya çok elverişli olduğundan ve hilâkâr siyaseti sayesinde Batı Roma'ya nazaran 10 asırdan fazla yaşadı. Fakat, VI ıncı asırdansonra yıkılıncıya kadar gerek Balkanlar tarafından Türk ve diğer kavimlerin daimi akın ve istilâlarına (Hun, Avar, Kumun, Macar, Peçenek, Oğuz, Venedik, Got, v.s.) ve gerek Anadolu tarafından yapılan Araplar ve Türklerin akın ve istilâlarına karşı kendisini koruyamamış topraklarının çoğunu kaybetmiştir.

Hazreti Peygamberimizin buyurduğu bir hadisinden bahsedilir. Peygamberimizin (Kostantiniyeyi zapteden vezir en kıymetli vezirim, kumandan en kıymetli kumandanım olacaktır.) dediği rivayet edilir. Bu büyük sıfata lâyık olmak düşüncesiyle Emevî ve Abbasi halifelerinin en kuvvetlileri İstanbul'u bazan karadan ve bazan denizden orduları ile yedi defa muhasara etmişler fakat muvaffakiyet elde edememişlerdir.

Türkler İslâmiyeti kabul ederek müslüman Türk devletleri kurduktan sonra ve bilhassa büyük Selçuklular 1071 Malazgirt zaferiyle Bizansa büyük kayıplar verdirerek anadoluyu Türk akıncılarına bırakıp Marmara havzasına kadar çekilmek mecburiyetinde bırakmışlardır.

Osmanlıların ilk kurucusu Osman bey zamanından Fatih Mehmede kadar; Bizans'ı alarak bir Osmanlı Türk şehri yapmak düşüncesi her sultanı daima meşgul eden esaslı bir mesele olmuştur. Osman Bey Bizans tekfurlarını yere sererek ülkesini Aydosa kadar genişlettiği gibi Bizansı da almak niyetiyle çalıştığını o zaman yazılmış bir şiir kıt'ası pek güzel ifade etmektedir.

Osman Ertuğrul oğlusun,
Oğuz Kayıhan neslisin,
Hakkın kemter kulusun,
İstanbulu al gülzar yap.

Fakat asıl İstanbulu almak için esaslı faaliyetler beş defa cereyan etmiş, sonuncuda haklı olarak Fatih adına lâyık olan ikinci Mehmet büyük muzafferiyetini sağlamıştır. İlk iki muhasara Yıldırım Bayazıt, üçüncüsü Musa Çelebi, dördüncü muhasara ikinci murat tarafından yapılmışsa da alınamamış, sonuncusu kuşatmada maziden ve ecdadından ders alan yaratıcı bir muhayyilenin en mümtaz siması olan Fatih doğudaki hıristiyanlığın son merkeziui yıkarak Peygamberimizin de (En Büyük Kumandanım) sıfatına lâyık olmuştur. Sonu sayfa 2 de

Maden Cevherlerinin Aranması

(PROSPEKTİON)

Yazan : Maden Teknisyeni İsmet PİROĞLU

IV

Manganez :

Çelik sanayiinde mühim bir mevkii olan Manganez cevheri tabiatta bir kaç cins olarak bulunur. Bunların en mühimmi Pirolüzit (bioksit dö manganez) denen nev'idir.

1 — Pirolüzit :

Rengi : Koyu çelik grisi ile demir siyahı veya hafif mavimtrak.
Çizgi rengi : Siyah
Katılık : 2
Özgül ağırlık : 4 9 - 5
Tenasite : Orta gevrek
2 — Psilomelan :
Rengi : Siyah, mavimtrak, ğri siyah
Çizgi rengi : Siyahımsı kahve rengi (parlak)
Katılık : 6
Özgül ağırlık : 4 1-4 4
Tenasite : Gevrek
3 — Vad :
Rengi : Koyu kahve rengi
Çizgi rengi : Koyu kahve rengi (parlak)
Katılık : 1
Özgül ağırlık : 2.3 - 3,7
Tenasite : Orta
4 — Manganit :
Rengi ; Koyu çelik grisi ile demir siyahı arası.
Çizgi rengi : Kırmızımsı kahve rengi
Katılık : 4
Özgül ağırlık : 3.4 - 4
Tenasite : Orta gevrek

Yukarıdaki 4 nevi cevherin birbirine yakın benzerlikleri vardır. Bu yüzden bazan tefrikleri güçleşir. Bunların heyeti umumiyesine birden Manganez cevheri denir. Katılıkları az olan nevileri elde iz bırakır. Manganezin işletmeye elverişli olması için cevherdeki maden nisbeti enaz yüzde 30 olmalıdır.

Memleketimizde Manganez cevherinin işletilebilmesi içi en az yüzde 48 - 52 maden ihtiva etmesi icap eder. Maden ihtiva eden cevherler mebzul miktarda bulunabilir, fakat ihtiva ettiği maden yüzdesi (tenörü) düşük olduğu müddetçe memleketimizde işletilmesi iktisadî olamıyacağı cihetle hiçbir şey ifade etmez.

Krom :

Krom cevheri (Kromit) teşekkülleri yataklanma itibariyle pek gayri muntazamdır. Bazan adese halinde (mercimekvari), bazan yığın halinde, bazan girift halde, bazan da adese şek lindeki yatakların mahdut şekillerde uzaması ile damar halinde teşekkül ederler. Daha evvelki yazılarımda da kaydettiğim veçhile emsali maden cevherleri gibi Kromda indifaî sahralarda bulunur.

Krom cevherinin memleketimizde işletmeye elverişli olabilmesi için enaz yüzde 48-50 maden ihtiva etmesi gerekmektedir. Nakil mesafeleri yakın olan memleketler için daha düşük kalitede Krom cevherlerinin işletilebilmesi mümkün olabilir isede, yüzde 48 den aşağı maden ihtiva eden cevherler piyasada pek tutulmaz.

Rengi : Demir siyahı (bazan yeşil lekeli)
Çizgi rengi : Kahve rengi
Katılık : 5.5 - 6
Özgül ağırlık : 4.5-4.8
Tenasite : Gevrek

Krom cevherinde Silis mikdarı nekadar az olursa cevherin kıymetini o derece artırır. Cevherin içerisinde yüzde 6 7 den fazla Silis bulunması arzu edilmez. —devam edecek—

Zafer İlkokulu bir vedâ müsameresi verdi

İkinci öğretim yılını bitirmiş olan şehrimiz Zafer İlkokulu, bu münasebetle geçen Cumartesi günü saat 14 de öğrenci velilerine bir vedâ müsameresi vermiştir.

Program gereğince İstiklâl Marşını müteakip Okul Başöğretmeni Hüseyin Duru tarafından, öğrenci velilerine hitaben kısa bir konuşma yapılmış ve ezcümle : Günün daha çok zamanını âilesi yanında geçiren yavrularımızın, okulda ve hayatta muvaffak olabilmeleri için, ebeveynin de vazifelerinin büyük olduğu tebarüz ettirilerek, bunlara, yeteri kadar alâka gösterilebilmesi için, okul idaresi ile devamlı işbirliği teminine ehemmiyet verilmesi belirtildikten sonra müsamereye başlanmıştır.

Uzun bir emek mahsulü ile meydana getirilen bu müsamerede, okul öğretmenleri tarafından hazırlanmış olan tarihi "Kadeş,, piyesi ile "Ülkü Yolcuları,, adlı bir perdelik de mazum piyes çocuklarımız tarafından temsil edilmiştir.

Bundan başka, İstiklâl Savaşında cepheye gönüllü olarak giden bir erin, fakir ve kimsesiz nişanlısına, köy ağaları tarafından yapılan çeşitli mezalimi ve bu mağsumun dağa nasıl kaçırıldığı tasvir edilirken, zafer teraneleriyle cepheden köyüne dönen kahramanın da hâdisayi tesadüfen görmesiyle bu yüzden hasıl olan derin teessür ve heyecanlar büyük bir dekor içinde canlandırılmıştır.

Bundan sonra çeşitli rond, şarkı ve yanık halk türküleri söylenmiş, millî kıyafetlerle "Kürdün kızı,, ve müsamerenin son kısmını teşkil eden meşhur "Çorum Halayı,, bir keman refakatinde genç kızlarımız tarafından derin bir vukufiyetle oynanarak bol bol alkışlanmışlar ve dâvetlilere çok neşeli birgün yaşatmışlardır.

Geçen senelere nazaran, bu müsamerede daha üstün bir başarı gösteren yavrularımızın bu varlıklarından ötürü duyulan minnet ve şükran borçları dâvetliler tarafından okul idaresine arzedilmiş ve başta Başöğretmen sayın Hüseyin Duru olmak üzere, diğer öğretmenler de ayrı ayrı tebrik edilerek toplantıya son verilmiştir.

İ. Baydar

İngilteredeki Müslümanlar

Ramazanı ve fıtrayı kararlaştırdı

Londra, 21. Nafen — Londra Üniversitesi rasathanesiyle yapmış olduğu müşavereden sonra, Londradaki İslam Kültür Heyeti Başkanı Dr. Ali Hasan Abdulkader önümüzdeki Pazar gününü Ramazanın ilk günü olmak üzre kabul etmiştir.

İngilteredeki müslümanlar için Sadakai Fıtır da asgarî olarak 3 şilin (120 kuruş) kabul edilmiştir.

Kan dâvası güden kaatiller derhal asılacak

Ankara, 25 (BYHA) - Türk Ceza Kanununu tâdil komisyonu, kan gütme sebebiyle adam öldürme cürümlerinin failleri hakkında idam cezası verilmesine ait maddeyi, olduğundan daha sarih bir şekle getirmektedir.

Diğer taraftan, iş esası üzerine kurulmuş olan ceza evlerine verilecek hükümlü suçluların seçimine ait talimatnamede değişiklik yapılmaktadır. Bu arada kan gütme sebebi ile adam öldürmeğe teşebbüsten mahkûm olanların yeni ceza evlerine alınmıyarak müddetlerini tam olarak doldurmaları da talimatnameye ilâve olunmaktadır.

Çorum Y. T. G. Koruma Derneği İstanbul şubesinin yıllıktoplantısı

18.5.952 Pazar günü saat 14,30 da M. T. T. B. Şehzadebaşı Lokalinde toplanan Genel Kurul, aşağıdaki kararı oybirliğiyle kabul etmiştir,

"Fakir talebe üyelere Genel Merkez vasıtasiyle yapılmakta olan yardımın kendilerine ödünç olarak verilmesine ve borçlandırma şartlarının, şeklinin ve zamanının Merkez Genel Kurulunca karara bağlanmasına,,

Cemiyetin faaliyeti hakkında çeşitli görüşmelerden sonra Yönetim Kuruluna aşağıda isimleri yazılı şahıslar seçilmişlerdir.

Başkan : Turan Veldet
İkinci Başkan : Osman Sabuncu,
Genel Sekreter : Bakı Akaydın,
Muhasip : Kaya Eren,
Eğlence ve Gezi Kolu Başkanı : Haşim Köse.

ÇORUM : — Teşekkül eden yeni idare heyetine görevlerinde başarı diler.

19 Mayıs Bayramı Korede de kutlandı

Kore 21. (B Y.H A) - 19 Mayıs Gençlik ve Spor Bayramı münasebetiyle Koredeki Türk kuvvetleri kahramanları karargâhında Türk necabetine ve şecaatine yakışan bir merasim yapılmıştır.

Bir günde 173 düğün yapıldı

Kayseri 23. (BYHA) - Şehrimiz müstesna günlerinden birini yaşamıştır. Kayseri Evlenme Memurluğuna muracaat eden 173 çiftin bir gün içinde evlenip düğün yapması mühim bir hâdise olarak vasıflandırılmaktadır.

Evlenme için müslümanlık icabı seçilen Perşembenin bu kadar kimseyi birleştirmesi bir muhit içinde tarihe geçecek vaka olarak kayda değmektedir. Şehirde bu yüzden tek boş otomobil bulmak mümkün olamamış, belediyece tedbirler almak zarureti hasıl olmuştur.

Kayseride bir bayram havası esmekte, sokaklar kalabalıkla dolup taşmaktadır. İşin en memnuniyet verici tarafı, yalnız bir güne inhisar etmiş de olsa büyük bir eğlence yeri haline giren şehrin içinde nahoş bir hâdiseye tesadüf edilmeyişidir.

Tüccarın parasını yutan eşek zengin oldu

Yeni Delhi 22. Nafen - Bildirildiğine göre, başı boş bir eşek Ladnooda yaşayan bir tüccarın 10000 Rial kıymetinde parasını yutmuştur.

Tüccar evine geldiği

Türkiyede hayvancılığın inkişafı için çalışmalar

Türkiyede hayvacılığın geliştirilmesi ile ilgili bir program tatbik mevkiine konmuş bulunmaktadır. Marshall planı karşılık fonundan da istifade edilen bu programda, Türkiyenin iktisadi hayatında mühim bir rol oynıyan 55 milyon hayvanın gıdasını temin yolunda da aynı gelişmelerin sağlanması ele alınmıştır.

Bu gayet zor işin başarılabilmesi için icabeden adımların atılmasına karar verilmiş bulunmaktadır.

Kurulacak olan hususî bir komite otlakiye ve hayvan yemleri mevzularını yakından inceleyecektir. Bu komiteye Tarım Bakanlığı Baytar Umum Müdürlüğünden, hükûmet nümune ve tohum ıslah istasyonlarından, Orman Genel Müdürlüğünden, tecrübe istasyonlarından eksperler, Tarım Bakanlığına müşavirlik etmekte olan müşterek güvenlik teşkilâtı uzmanları, Tarım Bakanlığı öğretim ve ekonomi işleri eksperleri, üniversitenin hayvan yemi enstitüsü elemanları dahil olacaktır.

Memlekette bulunan 55 milyon baş hayvana otlakiye ve kışlık yem yetiştirmek kolay bir iş değildir. Fakat hayvancılığın ıslahına gidildiği, daha fazla süt, yün ve et veren hayvan yetiştirilmesi için programlar hazırlandığı bir sırada bu hayvanlara daha esaslı surette gıda vermek mecburiyeti de hasıl olmuştur. Bunu temin edebilmek için de şu dört nokta üzerinde bilhassa durulmuştur:

1 — Hayvanlara kış yeminin temini: 1950 de Karacabey harasında ilk defa olarak hayvan yemi siloları inşa edilmiş, birçok yerlerde de teknik tarım servisi vasıtasiyle kışlık hayvan yeminin ne şekilde muhafaza edileceği gösterilerle anlatılmıştır. Kuru hayvan yemi ve geniş bir otlakiye temini programında da hususi komite bilhassa önem vermektedir.

2 — Mevcut otlakiye ve kış yemlerinden daha iyi faydalanılmasının temini: Bunlarda kifayetsizlik mevcuttur, birçok yerlerde hayvanlara verilen yemlerde fosfor ve tuz eksik olduğu, protein karıştırılmadığı müşahede olunmuştur. Temiz su verilmesi de şarttır. Madenî ve protein yemlerin hayvan yemlerine nasıl karıştırılacağı köylülere gösterilecektir.

3 — Hayvan hastalıklariyle mücadele: Hastalanan ve bu yüzden ölen her hayvan mühim miktarda hayvan yeminin zayi olmasına yol açmaktadır.

4 — Başıboş dolaşan hayvan otlakiyelerde: fazla yeşil gıda alır. Bu hem hayvana zarar verir. Diğer taraftan da mühim miktarda ot kaybedilmesine yol açar. Sayıca fazla hayvan yetiştirmeğe değil, verimi daha fazla hayvanları geliştirmeğe bakarak yemden tasarruf etme yoluna gidilecektir.

(Haberler servisi)

Türk'ler
Hürriyete âşıktır

Hartford, Connecticut, (Usis) - Türk yargıcı Veli Yalçın İnanç, "Demokrasi bizim idealimizdir. Bu yüzden hudut komşumuz Rusyadan yayılan Komünizme kolayca karşı koyabiliyoruz„ demiştir.

Hartford Courant gazetesi muhabirlerinden William T. Souney ile bir görüşmesinde İnanç demiştir ki:

"Amerikalıların ferdî haklarını kendi hükûmetlerine dahi vermek istemedikleri günlük hayatımızda belli olmaktadır.„

Vezirköprülü olan hakim İnanç, Türklerin de demokrasiye kuvvetle inandıklarını belirtmiş ve ferdî haklarından hiçbir zaman vazgeçmiyeceklerini veya Komünizmi kabul etmiyeceklerini söylemiştir.

Türk Hâkiminin beyanatından bahisle gazeteci yazısında demektedir ki:

"O mukavemet dünyanın demokrat milletlerinin hayranlığını kazanmıştır ve bu 21 milyon nüfuslu bir milletin Orta Doğuda Komünizmin yayılmasına karşı bir kale olmasının en büyük sebebidir.„

Birleşmiş Milletler bursu ile Birleşik Amerikadaki çocuk mahkemeleri ve çocukları ıslah sistemi üzerinde incelemelerde bulunan Hâkim İnanç Türkiyede çocuk mahkemelerinin ıslahına yardım edecek malûmat edinmeyi ümit etmektedir.

Connecticut'da kalacağı iki hafta zarfında Türk Hâkimi çocuk ıslah evini, bununla ilgili okulları ve devlet hapishanesini ziyaret edecektir. Misafir, Harford'un Sosyal Teşekküller Konseyinin bir toplantısına iştirâk etmiş ve Devlet Çocuk Mahkemesinin Çocuk Islah Direktörü ile istişarelerde bulunmuştur.

İnanç Connecticut Çocuk mahkemesi sisteminin şimdiye kadar gördüğü en tekemmül etmiş bir sistem olduğunu söylemiş ve âmme menfaati yolunda Amerikada hususî grupların devlet teşekkülleri ile işbirliği yapmalarının kendisi üzerinde büyük bir tesir yaptığını ilâve etmiştir.

New York, Washington, Maryland, North Carolina ve Rhode Island'ı ziyaret etmiş olan Hâkim İnanç Birleşik Amerikada 6 ay incelemelerde bulunacaktır.

Komünizm
İslâmiyetin en büyük düşmanıdır

Karaşı 24 (B.Y.H.A.) Pakistanın en eski gazetesi "Civil And Military Gazetete„ başmakalesinde komünizmi Müslüman memleketlerin bir numaralı düşmanı olarak tavsif etmekte ve şöyle demektedir.

„Allahı ve bütün ahlak prensiplerini inkâr etmek esasına dayanan bir sistemden herhangi bir iyilik doğacağını söylemek, Allaha ve doğruluğa inanmayı insan cemiyetinin temel taşı addeden İslâm hayat anlayışını tekzip etmek olur. İdeoloji si komünizme tamamen zıt olan müslüman Pakistan'da bile hâlâ komünizmin iyi noktalarından bahsedenler bulunması şaşılacak şeydir. İslâmiyetin hayatın manası diye kabul ettiği ve yokluğunda hayatı yaşanmaya deymez bulduğu esas kıymetleri Komünizmi çiğneyip geçmektedir.„

Fetih Yılı

(Birinci sahifeden devam)

Zaten Bizans Osmanlılar zamanında ülkesinin büyük bir kısmını Osmanlılar lehine kaybederek bir ayağını boğazın anadolu yakasına, bir ayağını Rumeli yakasına atmış gövdesiz bir baş, ülkesiz bir başkent olarak son nefeslerini vermekte idi. Mora ve Yunanistandaki toprakları kendisine lafzan bağlı görünüyordu. Kurnaz ve bilekâr siyaseti, batı hıristiyanlık âleminin imdat yaygaralariyle yardıma çağırması sayesinde güçlükle nefes alacak bir duruma gelmişti.

— Sonu var —

Satılık ev

Gülâbibey mahallesinde Frengi Savaş Kurulunun işgalindeki Bakı Kâtiboğluna ait tapuca müseccel bir masıralık eski suyu ile elektrikle tazyikli suyu mevcut geniş bahçeli ve iki hattâ üç ev olmağa elverişli olan 24 kapı numaralı ev satılıktır. İstek lilerin manifaturacı İsmet Terlemeze muracaatları ilân olunur. 2 2

Çorum Doğum ve Çocuk Bakımevi Başhekimliğinden

Cinsi	Fiatı Kuruş	Azı Kilo	Çoğu Kilo	Tutarı Lira Kr.	Mu. Te. Lira Kr.
Ekmek	31,5	7500	8000	2520 00	189 00
Tosya pirinci	110	2000	2500	2750 00	207 00
İnek sütü	50	2000	2500	1250 00	94 00
Hacışakir sabun	175	500	600	1050 00	81 00
Eritilmiş sa. yağ	650	500	600	3900 00	293 00
Toz şeker	140	400	500	700 00	53 00

1 — Çorum Doğum ve Çocuk Bakımevinin yukarıda cins ve mikdarı yazılı 1952 yılı erzak ihtiyaçlarına istekli bulunmadığından bir aylık müddet içinde pazarlıkla ihalesi yapılacaktır.

2 — Eksiltme ve ihalesi 23.5.952 den 23.6 952 tarihine kadar bir ay içinde her gün Satın Alma Komisyonu tarafından yapılacaktır.

3 — Almak isteyenlerin bu müddet zarfında her gün Doğumevinde Komisyona başvurmaları ilân olunur.

İl Daimî Komisyonundan

1 — 2 5.952 tarihinde ihalesi yapılmak üzere açık artırma süresi on gün uzatılan İskilip'in Kâfirderesi mevkiinde 1500 metre yüzölçüsündeki taş ocağının ihale tarihinden 28 Şubat 954 tarihine kadar kesin rüsumuna bu defa da alıcı çıkmadığından bir ay içinde pazarlıkla işlemi yapılmak üzere açık artırma süresi uzatılmıştır.

2 — Senelik muhammen kesin rüsumu 751 lira, teminat 106 liradır.

3 — Şartnamesi Daimî Komisyon Kalemi ve İskilip Özel Saymanlık Memurluğunda görülebilir.

4 — İsteklilerin teminat makbuzlariyle bu süre içinde İl Daimî Komisyonuna başvurmaları ilân olunur.

4 - 4

Ç. İli Daimî Komisyonundan

1 — 16 5 952 Tarihinde ihalesi yapılmak üzere açık artırmaya konulan Çorum İli Basımevinde mevcut 700 kilo arap harfieri, 200 kilo Antemin, 100 kilo katrat'a alıcı çıkmadığından 30 5.952 Cuma günü saat 14 de ihalesi yapılmak üzere açık artırma süresi uzatılmıştır.

2 — Kilosunun muhammen bedeli 140 kuruş, teminat 105 liradır.

3 — Hurufat ve levazımı Çorum İlinde teslim edilir.

4 — Şartnamesi daimî kömisyon kaleminde görüle bilir.

5 — İsteklilerin teminat makbuzlariyle belirli gün ve saatte İl daimî komisyonuna bas vurmaları ilan olunur.

2—2

Ç. Belediye başkanlığından

Belediye akaratından 4 kapu numarasını taşıyan ve İnkilâp okulu karşısında bulunan dükkân keçeci veya semercilikle iştikal edecek olana icara verilecektir. Senelik icar bedeli 40 liradır.

İhalesi 29 5 952 perşembe günü saat 15 de Belediye encümen huzuyla icra kılınacaktır.

Taliplerin ihale saatinden önce geçici teminat makbuzları ile birlikte komisyonda hazır bulunmaları ilan olunur.

İ L Â N

Çorum As. Hukuk Yargıçlığından

Dosya No. 950 - 1449

Hazinei maliyeye izafeten avukat Turgut Kalelioğlu tarafından Ankara Ulus Öztürk mahallesi Çankırı İnönü sokak No. 17 evde Emirgân oğlu Cihangir Deniz aleyhine açılan tazminat dâvasının yargılaması sırasında:

Davalı Cihangir İldenizin yukarıda yazılı adresine çıkarılan dâvetiye tebliğ edilmeksizin geri çevrilmiş ve adresinin tahkiki hakkında yazılan müzekkereye gelen cevapta adresinin tespit edilmediği anlaşıldığından dâvetiyenin gazete ile ilânen icrasına ve duruşmanın 8 7.952 Salı günü saat 9 za bırakılmasına karar verilmiş olmakla karar veçhile işbu ilânın davalıya tebliğ edilmiş davetiye makamında kaim olacağı ve duruşma gününde her hangi bir itiraz vukuu bulmadığı takdirde gıyap kararının da gazete ile icra edileceği tebliğ ve ilân olunur.

İ L Â N

Amasya As. Sa. Al Kom. Bşk. lığından

1 — Amasya Garnizonu ihtiyacı için yıllık olarak 1600 Ton nakliyat yaptırılacaktır. Tahmin bedeli 8000 liradır.

2 — Şartnamesi her gün komisyonumuzda görülebilir.

3 — Kapalı zarf ihalesi 30 Mayıs 952 Cuma günü saat 15 de İl Saymanlık Müdürlüğünde yapılacaktır.

4 — Geçici teminatı 600 liradır.

5 — İsteklilerin ticaret belgeleri ile birlikde engeç 30.5 952 günü saat 14 de kadar teklif mektuplarını komisyonumuza vermeleri.

3 3

Güneşi kapatan Çekirge sürülerinin yarattığı âfet

Berlin - Telsizle - 22. (B.Y.H.A) - Teşkilât Müdürü olan Mr. Dodd, Birleşmiş Milletlerin gıda ve tarım teşkilâtının karşılaşmış olduğu en mühim meselenin bu çekirge âfeti olduğunu belirtmiştir.

Yakın Şark ve Asyada dört ay devam eden bir seyahatten avdet eden Mr. Dodd, "bunlar gök yüzünde siyah bir bulut gibi geliyorlar. Yere indikleri zaman bir güa içinde ne varsa yiyorlar ve toprak bir cilâlı masanın sathı gibi bomboş kalıyor„ demiştir. Çekirgeler, Suudî Arabistan, İsrail, Ürdün, Lübnan, Suriye, Irak üzerinden İrana geçmişlerdir. Geçtikleri yerlerde hiç bir şey bırakmamaktadırlar.

Çelik Evlerin inşasına başlandı

İST. 11 (B.Y.H.A) - İstanbulda tanınmış bir firma, uzun zamandan beri yapmış olduğu etütlerden aldığı müsbet neticelere göre bu evlerin inşası 24 saat zarfında biterek sahibine teslim ediliyor. Bu evlerin vasıfları bir kat üzerinde, istenildiği kadar odaları küçük veya büyük istenildiği yerde pencere ve kapı açmak ve istenildiği zaman açılan pencereyi veya kapının yerlerini değiştirmek, evin küçüklük ve büyüklüğünü veya şekillerini her istenilen bir zamanda büyültmek ve küçültmek pek kolaylıkla mümkün olan bir tarzda hazırlanmaktadır. Gayet ucuza mal olan bu binaların içleri çelik bloklarla izolant olduğu için kat'iyen rutubet yapmıyor. Soğuk ve sıcaktan aslâ müteessir olmaz, bir apartman dairesi gibi muhkem ve güzeldir.

Bu tarz evlerin yapılması birçok vatandaşların iskân işlerini halledeceğinden şüphe yoktur. Anadoluda beş altı bin liraya mal olan bu evlere rağbet edileceği tahmin edilmektedir.

zaman bir beze sarılı olan parasını bahçede masanın üstüne bırakmış ve yüzünü yıykamak için içeri girmiştir

Dışarı çıktığında bir eşegin beze sarılı parayı yediğini gören tüccar parasını kurtarmak için bezi çekmiye çalışmış isede muvaffak olamamıştır. Tüccar eşeği hiç yanından ayırmamaktadır. Zengin eşeği görmek için civar köylerden köylüler tüccarın evine akın etmektedir.

T. C.

Ziraat Bankası

Vâdeli, vâdesiz Tasarruf hesapları için Bu yıl 650.000 liralık bir ikramiye plânı Hazırlanmıştır. Bu plânda 10 çekilişte

14 Ev

AYRICA,

10.000, 1.000 ve **500** liralık ikramiyeler, Traktör ve Ziraat âletleri vardır.

Çekilişlere iştirâk şartlarını Banka Şube ve Ajanslarından öğrenmekte acele ediniz.

4 Haziran 1952 ÇARŞAMBA

ÇORUM

Haftanın Çarşamba günleri çıkar İl gazetesidir.

Kuruluş tarihi 1921
YIL : 31
Sayı: 1646
İdare yeri :
İL BASIMEVİ
Nushası 5 kuruştur.

Fethin 499 uncu yıl dönümü

Hatem F. KÜRKÇÜOĞLU

— Ya ben Bizansı alırım, ya Bizans beni.
"Fatih Mehmet,,

Babası ikinci Murat'ın ölümünü haber alan genç şehzade ikinci Mehmet süratle Edirneye koşarak tahta cülûs etti. O,nun keskin bakışlı, kavgacı bir burnasahip, yorulmak bilmiyen bir işçi, yılmaz bir asker, pervasız bir diplomat, hem dindar hem gaddar, hem âlim ve hemde sanat sever bir hükûmdar olarak tarif ederler: Acemce, Arapça, Rumca ve İbranice dillerine vakıf olup Sezar'ın ve Romalıların hayatlarını lâtince eserlerin asıllarından okuyacak derecede Lâtince bildiğini, Acemce pek güzel şiirler yazdığını görüyoruz. Hülâsa 21 yaşındaki bu genç padişahın şahsında; dedelerinin zaferlerini kat kat aşan, sadece onları değil torunları Yavuz, Kanuni'nin o eşsiz zaferlerini gölgeleyen yılmaz bir iman saklı idi. Daha şehzadeliğinde çok gecelerini uykusuz geçirir Bizansı zaptetmek için bir çok plânlar hazırlardı.

Orduya hakim olupta Anadolu ve Balkanlarda düzeni temin ettikten sonra büyük zaferinin tahakkuku için hazırlıklara başladı. Bizansı hem karadan hem denizden muhasara ile zaptedemiyeceğini anladığı için Edirne'de, Surları yıkacak büyük ölçüde topları Mimar Muslubiddin, Macar Mimarı Urban (Urbas) a döktürürken; Bizans'a karadenizden her türlü yardıma mani olmak için bizzat kendiside amelelerle beraber çalışarak büyük dedesi Yıldırım Bayazıt'ın Anadolu kıyısına yaptırdığı güzelce Hisarın karşısına Boğaza hakim noktaya Rumeli Hisarını (Boğaz kesen) inşa ettirdi.

Macar Mühendisi Urban ve Muslihiddin'ın döktüğü şâhi adını alan topları 600 kiloluk granit gülleleri Bir mil mesafeye atabilecek kuvvette ve gürültüsü 13 mil mesafede duyulacak ölçüde azametli olup o zamana kadar hiçbir yerde dökülmemiş ölüm ejderleri idi. Fatih ayrıca Haliçteki Bizans'ın saklı gemilerini tahrib içinde yüksek menzilli havan topları döktürmüştü. Bu topların beherinin 30 çift öküzle çekildiğini ve bu iş için iki bin amelenin çalışması ile iki ayda Edirneden İstanbul surları önüne getirildiği düşünülürse Şâhile-

-Sonu sahife 3 de-

A. Başıbüyük

Sayın Milletvekillerimizden Ahmet Başıbüyük seçmenleriyle görüşmek üzre geçen Çarşamba günü şehrimize gelmişlerdir.

Görüşmek ve seçmenlerini dinlemek üzere Pazar günü Mecidözüne gitmiş ve ertesi günü dönmüşlerdir.

Valimizin tetkikleri

Sayın Valimiz Perşembe günü, beraberlerinde milletvekillerimizden Ahmet Başıbüyük ve İl Daimi Komisyonu üyeleriyle ve Cuma günü Arteziyen mühendisleriyle ve Cumartesi günü de iki defa yalnız olarak Sarimbey köyüne gitmişler, Devlet yardımiyle yaptırılmakta olan su işlerini tedkik buyurarak gerekli direktifleri vermişlerdir.

Gazetemiz 31 yaşında

Bu sayısiyle 30 yaşını dolduran Gazetemiz, 31 inci yayın yılına atılmış bulunmakla şeref duyar.

Uzun yıllardır gerek hükûmet büyüklerinden ve gerekse okurlarından gördüğü sonsuz teveccüh ve temiz alâkalar sayesinde millet ve memleket dâvalarında yükümlü bulunduğu mukaddes vazifelerini kendi çerçevesi içinde tevali ettiregelmiş, aynı ideal uğrunda, kudretinin verdiği imkân nisbetlerinde de sarsılmaz azim ve büyük bir imanla çalışmayı vatan borcu telakki etmiştir.

Mazide kalan 30 yıllık neşir hayatı müddetince gerek yazar ve okurlarından ve gerekse hükûmet büyüklerinden gördüğü derin alâka ve kıymetli yardımları kendisine ebedî bir minnet ve şükran bilen Gazetemiz; bu vecibe karşısında sonsuz teşekkürlerinin kabul buyurulmasını çok sayın büyüklerinden hürmetle rica ederken, emektarlarına da teveccüh ve alâkalarının temadisini bilhassa temenni eyler.

"ÇORUM,,

Yunan Kralı
Türkiyeye geliyor

İST. 26 (B.Y.H.A.) - Haziranın 7 sinde şehrimize gelecek olan Yunan Kralı Majeste Paul ile Kraliçe için istikbal programı hazırlanmaktadır. Majeste şehrimizde Cumhur Başkanı Celâl Bayar tarafından karşılanacak ve misafirler İstanbulda bulundukları müddetçe Beylerbeyi sarayında ikamet edeceklerdir. Bu münasebetle Beylerbeyi sarayında hazırlıklar yapılmaktadır.

Hz. Peygamberin
Mescidi esaslı tamir ediliyor

Mekke, 27 (B.Y.H.A) - Medinede bulunan Hazreti Peygamberin mescidinde esaslı tamir işine girişilmiş bulunmaktadır.

Mısırlı mimarların hazırladıkları planlara göre, girişilen tamir ameliyesinin bütün masrafını Suudî Arabistan Kralı İbni Suud tarafından ödenmektedir. İbni Suudun bu mühim iş için tahsis ettiği para bir buçuk milyon sterling tutmaktadır.

Bir Türk
GENERALİ
Atlantik orduları güney kesimine komuta edecek

Ankara, 29 (B.Y.H.A.) - Atlantik paktı güney kesimi kara kuvvetlerinin bir Türk generalinin emrine verileceği kat'î olarak bildirilmektedir.

Bu görüşleri benimseyen amiral Carney Ankaradan müsbet intibalarla ayrılmış bulunuyor. Bu kararda bilhassa âmil olan hususî güney kesiminde kemmiyet ve keyfiyet bakımından Türk silahlı kuvvetlerinin en iyi durumda olmasıdır.

Suudi Arabistan
Hacılardan vergiyi kaldırdı

Karaşi, (B.Y.H.A.) — Suudi Arabistanın Pakistan nezdindeki Elçisi Karaşide yayınladığı bir tebliğde bildirdiğine göre, Suudi Arabistan Hükûmeti Hacca giden hacılardan insan başına 250 liraya kadar baliğ olan bir vergiyi kaldırmak kararını vermiştir.

Bu karar hemen meri-

Şehir Haberleri

Çok Feci
BİR KAZA

Dün saat 12 raddelerinde Mecidözünden gelmekte olan Mecidözü 5 plaka numaralı kamyon pazar mahalline gitmek maksadile kavaklıçeşmenin önünden döndüğü bir sırada çeşmenin kaldırımı üzerine tamir dolayısiyle Belediyece açtırılan taşlardan birisinin kenarına arka tekerleğin basmasiyle fırlayan taş bir kaç metre uzakta oturan demirci Mehmet Türkerin küçük kız çocuğunun sağ böğrüne çarpmış ve çocuk 10-15 dakika sonra ölmüştür.

Hiçbir kimsenin kasdi, kusuru bulunmadığını gören mahalle halkı görülmemiş bu hâdiseden dolayı derin teessür ve heyecana kapılmışlardır.

Operatör Dr. Ziya Eren geldi

Nejat Sağun'un İzmir Devlet Hastahanesine tâyin edilmesiyle açılan İlimiz Devlet Hastahanesi Operatörlüğüne tâyin edilen Sungurlulu hemşehrimiz Dr. Operatör Ziya Eren hafta içinde şehrimize gelerek vazifesine başlamıştır.

Kendisine hoş geldiniz der, başarılar dileriz.

Hukuk İşleri Müdürümüz değişti

İlimiz Hukuk İşleri Müdürü Haydar Saatçioğlunun Malatya İli Hukuk İşleri Müdürlüğüne, ve İlimiz Hukuk İşleri Müdürlüğüne de Sivas Hukuk İşleri Müdürü H Besim Tözyılmaz tâyin edilmiştir.

Haydar Saatçioğlu yeni görevine başlamak üzere görevinden ayrılmıştır.

Turfanda Bamya

Mersin, 31 (B Y H.A.) - Burada ilk turfanda piyasaya 60 kilo taze bamya getirilmiş ve kilosu 500 kuruştan satılmıştır

yete girecek ve bu sene hacce gidecek olan hacılar bundan istifade edebileceklerdir.

Göçmen evleri

Kadıkırı köyünde Toprak Tevzi Komisyonu tarafından verilen arazi üzerine 18 göçmene ev yaptırılmasına başlanmış ve inşaatın kısa bir zamanda bitirilmesine hızla çalışılmaktadır.

Ziraî Faaliyetler

Meyve ağaçlarındaki A kurtlarına karşı açılan mücadele sona ermek üzere olmasından önümüzdeki günlerde "Sau„ denilen küllemeye karşı de gösteri mahiyetinde mücadeleye girişilecektir. Bunları müteakip Mildiyö (yalangı) mücadelesine başlanacaktır.

Bu mücadelelerle beraber hayvan yemini teşvik maksadiyle toplu köy korunga ve yoncalıkları kurulmasına devam edilmekte olduğu ilgililerinden öğrenilmiştir.

Yeni Emniyet Müdürü

Evvelce tâyin edildiğini bildirdiğimiz Emniyet Müdürü Semih Beşkardeş bu hafta içinde şehrimize gelerek görevine başlamıştır.

Hoşgeldin der, başarılar dileriz.

Hakkı Malkoç

Beş seneye yakın bir zamandır İlimiz Seferberlik Memurluğunu yapmış olan Hakkı Malkoç'un, bu kerre Burdur İli Seferberlik Memurluğuna naklen tâyin kılındığı öğrenilmiştir.

Şehrimizde bulunduğu müddetçe iyi bir intiba bırakmış olan Hakkı Malkoça, yeni görevinde de başarılar dileriz.

Emniyet arama ve taraması

Pazartesi akşamı şehir içinde Emniyet Müdürlüğünce kullanılması kanunen yasak olan silah ve bıçaklar aranmış ve 8 bıçak bulunarak sahipleri hakkında tahkikata geçilmiştir.

Amerika Dışişleri Bakan yardımcısı Ankaraya geldi

Ankara, 30 (B.Y H.A.) - Birleşik Amerika Dışişleri Bakan yardımcılarından Mr. Honey Byroade hususî bir uçakla şehrimize gelmiştir. Mr. Byroade gazetecilere verdiği beyanatında bu seyyahatinin gayesinin Türkiyeyi yakından tanımak ve Türk siyasî şahsiyetleri ile görüşüp tanışmak olduğunu söylemiştir.

Amerikan Dışişleri Bakan yardımcısı Başbakan Adnan Menderes tarafından Başbakanlıkta kabul edilmiştir. Bu görüşmede Dışişleri Bakanı Fuat Köprülü ve Amerika Büyük Elçisi Mc Ghee de hazır bulunmuştur.

Havacı olmak istiyen Gençlere Müjde!

100 Plânörcü yetiştirilecek

1) Türk Hava Kurumu, bu yıl, İnönü Plânör Kampında 100 plânörcü genç yetiştirecektir.

2) Kampa girmek istiyenlerin lise veya yüksek okul öğrencisi olmaları lazımdır.

Yaşları 17 den aşağı, 29 dan yukarı olmamalıdır. Boyları (165) santimetreden aşağı olmıyacaktır.

3) Kampa girecekler ailelerinden noterce tasdikli izin kâğıdı alacaklardır.

4) İstekliler şu vesikalarla Hava Kurumu şubelerine birer dilekçe vereceklerdir :

«Nüfus cüzdanının tasdikli 3 örneği,

«Vesikalık 6 fotograf,

«Okuldan almış iyi huy kâğıdı,

«Tam teşekküllü bir hastahaneden alınmış sağlam ve uçabilir raporu.

(Hava Kurumu şubeleri istekllileri en yakın hastahaneye muayene için gönderecektir.)

5) Bu vesikaları hazırlıyan istekliler, Hava Kurumu Şubelerinin yazıları ile (İnönü) de Plânör Kampı Müdürlüğüne muracaat edeceklerdir.

6) Öğrencilerin yol paraları Hava Kurumu Şubelerince ödenecektir.

7) Kamp çalışmalarına 30 Haziranda başlıyacak ve iki ay sürecektir.

8) Kampın bütün masrafları Türk Hava Kurumunca ödenecektir.

9) Kampı iyi derece ile bitirenler arasından Türkkuşu için öğretmen adayları seçilerek kadroya alınacaklardır.

Mahkûmların Yeni Ceza Evlerine geçme müddeti uzatılıyor

Ankara, 26 (B.Y.H.A.) - İş esası üzerine kurulmuş olan ceza evlerine verilecek hükümlü suçluların seçimine ait talimatnamede değişiklik yapılmaktadır. Yürürlükteki talimatnameye göre mahkûmun yeni cezaevine seçilebilmesi için diğer vasıf ve şartlar dışı da cezasının dörtte birini eski ceza evinde çekmiş olması gerekmektedir. Yeni hazırlanmakta olan talimatnamede ise yeni ceza evlerine seçilebilmek için cezasının en az yarısını eski ceza evinde çekmiş olmak şart olacaktır.

Bu arada, kan gütme sebebiyle adam öldürmeğe teşebbüsten mahkûm olanların yeni ceza evlerine alınmıyarak müddetlerini tam olarak doldurmaları da talimatnameye ilâve olunmaktadır.

50 ve 10 Liralık Yeni Paralar

Ankara (B.Y H.A) - Merkez Bankası, halen tedavülde bulunan eski banknotları tebdil maksadile yeni bastırdığı Atatürk resimli 10 liralıkları 2 Haziran 1952 den itibaren tedavüle çıkarılmıştır.

Kurbağa yağmış

Balıkesir, 29 (B Y H.A) Şehrimizde sağnak halinde yağmur ve lebleki büyüklüğünde dolu ile birlikte yıldırım mahallesine de kurbağa yağmıştır.

Fethin 499 uncu Yıldönümü

(Baştarafı 1 inci sahifede)

rin o devre göre ne muazzam silâhlar olduğu tahmin edilebilir.

Büyük hükümdar, Bizans İmparatoru XI inci Konstantin Dragases,e İstanbul'u teslim ile Morada saltanat sürmesine müsaade edeceğine dair teklifini Bizans imparatoru rededti. Bunun üzerine muazzam Osmanlı Ordusu başlarında Fatihleriyle beraber 70 bin kişilik bir kuvvetle 2 Nisan 1453 de İstanbul önlerinde göründüler. 6 Nisan 1453 Cuma günü büyük padişah Lykos kapısına (Eğri Kapı) karşı çadırını kurdurdu. Sancağını Bizans surları önünde dalgalandırmadan önce Seccadesini yere serdirerek Ulu Tanrı'ya muzafferiyet bahşetmesi için yalvarmağa ve dua etmeğe başladı. Gerisine baktığı zaman on binlerce insanın, kahramanlarının kendilerine kuvvet ve muvaffakiyet vermesi için Tanrıya yalvardıklarını saf durduklarını gördü. Bu ne muazzam manzara idi yarabbi! En büyüğünden en küçüğüne kadar bütün Türkler zafer için el bağlamışlardı : Duadan sonra muhasaranın başladığı bildirildi. Ve Şahilerin 600 kiloluk granit gülleleri asırdıde Bizans surlarına müthiş gürültülerle fırlatıldı.

Bizans Osmanlı gemilerinin halice girerek İstanbul'u bu cephedeu da tehdit edilmesini önlemek için kalın zincirini Sirkecideu Galataya kadar çekmişti. Boğazda bulunan 300 ze yakın Osmanlı gemilerinden layıkı ile istifade edilemiyordu. Bu sebebledirki türk zekâsı eşsiz eserini bir kere daha gösterdi. Donanmayı karadan halice indirerek Bizans donanmasını mahvetmek ve aynı zamanda şehri haliçten zorlamak ve Dolma Bahçe-Taksim-Kasımpaşa sırtları üzerine kalaslar döşenip yağlar dökülerek bir gecede Osmanlı donanması Halice indirildi. Dahiyane bir irade imkânsızı bu suretle mümkün kıldı. Ertesi günü Bizans Haliçte Osmanlı gemilerini görünce şaşırıp kaldı.

Muhasara hem kara ve hemdenizden çok şiddetli cereyan ediyor Bizans son günlerini yaşıyordu Şehir de bulunan Rumlar, Cenevizliler, Katalanlar, İtalyanlar ve Giritliler bütün güçleriyle müdafaa ediyorlardı. Bir aralık Fatih'e Kostantio'den bir heyet gelerek muhasaradan vaz geçildiği takdirde her teklifi kabul edileceği bildirildi. Fatih ilk yaptığı teklifi tekrarladı ve son kat'i cevabını bildirdi:

İmparatora ancak Morayı verebilirim. Aksi halde yaben Bizansı alırım ya Bizans beni.

29 Mayıs salı günü sabahı Türk ordusu kat'i zaferi elde etmek üzere hücama başladı. Kahramanlar hayatlarını istihkar edercesine düşmanınmazgallardan attığı Rum ateşi, kaynar zeytinyağlar ve koca kaya parçalarına hiç aldırış etmeden muazzam saflar halinde açılan gediklere ilerlerken, Mehterler çılgın savaş havaları vuruyor, Kösler ötüyor, naralar, feryatlar ve uğultular birbirine karışıyordu. Sanki bir mahşer günü idi. Topkapıda açılan gedikler erden birinde Türk Sancağının dalgalandığını gören kahramanlar tekbir sadaları ile şehre hücum ettiler. Birinci sur hattı zaptedilip ikinci surda savaşa tekrar başlandığı sırada Edirne kdpının altındaki Kerkoporta'dan sızan yeniçeriler tekrar tekbir getirerek şehre sel gibi girmeğe başladılar. Bizans imparatoru bu boğuşmada bir yeniçeri tarafından öldürülmüştü. Başsız kalan Bizans ordu ve halkı Türk kılıçları altında can verdiler.

İkindi vaktı 23 yaşında ki genç Fatih kıratını mahmuzlıyarak ordusu arasında gurur ve azamet içerisinde Ayasofya'ya doğru gitti Tam Ayasofya karşısına geldiği zaman bu muvaffakiyetini sağladığı için tanrıya şükran borcunu bir defa daha tazeledi ve ebediyen Türk kalacak olan Bizans'ın Fatihi oldu.

İşte yarınki gün böyle bir mutlu günün 499 uncu yıl dönümüdür. Bu büyük zafer gününü milletimize kutlarken bu eşsiz muzaffariyetinden dolayı Sultan Fatih Mehmet'i, kahramanlarını hürmet ve minnetle anarız Tanrı topraklarını bol etsin. Bu vesile ile bu eşsiz zaferi 450 yıl sonra en güzel şekilde dile getiren büyük şairimiz Yahya Kemal Beyatlı'nın aşağıdaki şiirini tekrarlamakla ayrı bir zevk duyuyoruz

Yeniçeriye Gazel

29 Mayıs sabahı beşinci askeri kapıya hücum eden ortalara:

Vur pençe'i Âlîdeki şimşir aşkına;
Gülbanki âsumanı tutan pir aşkına.
Ey Leşker'i müfettih-ül- ebvâb, Vur bugün,
Feth-i mübini zâmin o tebşir aşkına.
Vur, Deyr-i küfrün üstüne rekz-i bilâl için,
Gelmiş o şehsuvar-ı cihangir aşkına.
Düşsün çelengi Rûmun, eğilsin ser-i Frenk;
Vur, Türkü gönderen yed-i takdir aşkına.
Son savletinle vur ki, açılsın bu sûrlar
Fecr-i hücûm içindeki tekbir aşkına.

Yahya Kemal Beyatlı

İLÂN

1 — Çorum Merkez İlcesine bağlı Buğabağı köyü muhtarı ile asıl ve yedek üyelerinin vukuu istifalarına binaen bu köyde Muhtar ve İhtiyar Meclisi seçiminin 22.6.1952 Pazar günü yapılmasına kurulca karar verildiği,

2 — Bu köyde kurulacak sandık kurulu üyeliklerine katılacak siyasî partiler üyelikleri için siyasî partiler isimleri arasında,

3 — Kurula katılacak o köyün ihtiyar kurulu üyeleri isimleri arasında 5.6.952 Perşembe günü saat 9, 9.30 da Adalet dairesi Asliye Ceza Mahkemesi salonunda alenî kur'a çekileceği,

Milletvekilleri Seçimi Kanununun 72 inci maddesine tevfikan keyfiyet ilân olunur.

Merkez İlce Seçim Kurulu Başkanı
M. Zerrin Akgün

Amasya As. Sa. Al. Koms. Bşk. dan :

1 — Amasya Garnizon eratı ihtiyacı için yıllık 30 ton sığır eti satın alınacaktır. Tahmin bedeli 33000 liradır.

2 — Şartnamesi her gün komisyonumuzda görülebilir.

3 — Eksiltme kapalı zarf usulü ile 17 Haziran 952 Salı günü saat 15 de İl Saymanlık Müdürlüğünde yapılacaktır.

4 — Geçici teminatı 2475 liradır.

5 — İsteklilerin gerekli kanunî belgelerini havi teklif mektuplarını ihale saatinden bir saat evvel komisyonumuza vermeleri. 1—2

Irak petrolünün aylık istihsal mikdarı

Londra 28. Nafen — Irak petrol kumpanyası 25 senelik hayatında ilk olarak bir ayda bir milyon ton petrol istihsal etmeye muvaffak olduğunu bildirmektedir.

Türk Dili

Türk Dil Kurumu tarafından çıkarılmakta olan aylık fikir ve edebiyat dergisinin 9 uncu sayısı da zengin yazılarla çıkmıştır.

Fiyatı 50 kuruş olan bu kıymetli sanat dergisini okuyucularımıza tavsiye ederiz

Lokomobil ve dizel grupları satılacak

Çorum Belediye Başkanlığından

Eski Elektrik santralına monte edilmiş ve çalışır vaziyette 110 beygir gücünde Asman marka Lokomobil, 85 KVA siemens marka alternatör ve tevzi tablosu ile 25 28 beygir gücünde Suetz marka dizel mtörü 25 KVA Siemans marka alternatör ve tablosu açık artırma suretile satılacaktır.

Lokomobil grubunun muhammen bedeli (12000), dizel grubunun bedeli ise (4500) lira olup artırma 27 6.-952 Cuma günü saat 15 de Belediyede toplanacak komisyon huzuriyle icra kılınacaktır.

Taliplerin, Lokomobil için 1800, dizel grubu için de 675 liralık kat'i teminat makbuzlariyle belirli gün ve saatte komisyonda hazır bulunmaları,

Grupların evsaf ve sair teferruatları hakkında daha fazla bilgi almak istiyenlerin de Belediyemize müracaatları ilân olunur. 1—2

İl Daimî Komisyonundan

Çorum - Alaca yolu ayrım noktası Hüyük Salman yolunda hendek, imla, tesviye, imla silindirajı işleri 13 6-952 Cuma günü saat 14 de ihalesi yapılmak üzere açık eksiltmeye konulmuştur.

2 — Keşif tutarı (7094) lira teminatı 1065 liradır.

3 — Bu işe ait evrak, keşif hulasası, serdöpiri, eksiltme ve fenni şartnameleri, genel şartname, şose köprüler umumî şartnaması, mukavele projesi olup her gün Daimî Komisyon kalemi ve Bayındırlık Müdürlüğünde görülebilir.

4 — Eksiltmeye girebilmek için 952 Yılına ait Ticaret odası vesikası ve bu gibi işleri yapmış olduğuna dair ihaleden üç gün evvel alacakları vesikayı ibraz etmeleri şarttır.

5 — İsteklilerin teminat makbuzlariyle belirli gün ve saatte İl Daimî Komisyonuna baş vurmaları ilan olunur. 2—3

Çorum İli Daimî Komisyonundan

1 — 30.5.952 tarihinde ihalesi yapılmak üzere açık artırma süresi on gün uzatılan Çorum İli Basımevinde mevcut 700 kilo arap harfleri, 200 kilo anterlin, 100 kilo katrat'a bu defa da alıcı çıkmadığından bir ay içinde pazarlıkla işlemi yapılmak üzere açık artırma süresi uzatılmıştır.

2 — Kilosunun muhammen bedeli 140 kuruş, teminat 105 liradır.

3 — Hurufat ve levazımı Çorum ilinde teslim olunur.

4 — Şartnamesi her gün Daimî Komisyon kaleminde görülebilir.

5 — İsteklilerin bir ay içinde teminat makbuzlarile İl Daimî Komisyonuna başvurmaları ilân olunur. 1—4

ZAYİ RESMİ KÖY MÜHÜRÜ

Cemilbey Bucağına bağlı Kozluca köyünün muhtarlık resmi mühürünü zayi ettim. Yenisini hâk ettireceğimden eskisinin hükmü yoktur.

Kozluca köyü muhtarı
Bektaş Ardıç

ZAYİ MÜHÜR

Tatbikli isim mührümü zayi ettim. Yenisini alacağımdan eskisinin hükmü yoktur,

Baydili köyündenSeydi oğlu
Hüseyin Topal

Yozgat İl Daimi Komisyonundan

Köy içme suyu inşaatlarında kullanılmak üzere muhtelif ebadda 250.000 aded taprak künk mübayası kapalı zarf usulü ile eksiltmeye çıkarılmıştır.

1 — 250.000 adet künkün keşif bedeli 65900 lira olup geçici teminat 4545 liradır.

2 — Eksiltme: 6 6-952 Cuma günü saat 15 de İl daimî komisyonunda yapılacaktır.

3 — İsteklilerin 2490 sayılı kanununun tarfatı dahilinde hazırlayacakları teklif mektuplarını ihale saatinden bir saat evveline kadar İl daimî komisyon Başkanlığına makbuz mukabili verilmesi şarttır. Postada vâki gecikmeler nazara alınmaz.

4 — Bu işe ait keşif ve diğer evrakları her gün İl daimî komisyonda ve Bayındırlık Müdürlüğünde her gün görülebilir. İsteklilerin belli gün ve saatte müracaatları ilân olunur.

İl Daimî Komisyonundan

1 — Çorum - Sungurlu ayrımı Salman - Boğazkale yolunda yapılacak hendek, imla, yarma, tesviye silidiraj, kuru divar işleri 23-6-952 Pazartesi günü saat 15 de kapalı zarf usuliyle eksiltmeye konulmuştur.

2 — Keşif bedeli 55575 lira teminat 4029 liradır.

3 — Bu işe ait evrak, keşif hülâsası, serdöpiri, eksiltme ve fennî şartnameleri, genel şartname, şose köprüler umumî şartnaması, mukavele projesi olup her gün Daimî komisyon kalemi ve Bayındırlık Müdürlüğünde görülebilir.

4 — Eksiltmeye girebilmek için yukarda yazılı evrakı okuyup kabul ettiğine dair teklif mektubiyle 952 Yılına ait Ticaret odası vesikası ve buna mümasil işleri müteahhit sıfatiyle yapmış ve kabullerini yaptırmış veya denetlemiş olduğuna dair ihaleden üç gün evvel alacağı vesikayı 2490 sayılı kanunun tarifatı dairesinde hazırlanan zarfları ihaleden bir saat evvel Çorum İli Daimî Komisyonuna makbuz mukabilinde vermiş olmaları şarttır.

5 — Postada vaki geçikmeler kabul edilmez. 2—4

İLÂN

Gökhöyük Devlet Üretme çiftliği Alım, Satım Komisyonundan

1 — Çiftliğimiz tiftik keçisi sürüsü 9 6952 Pazartesi günü saat 14 de çiftlikte açık artırma suretiyle satılacaktır.

2 — Sürü mevcudu ve muhammen kıymetleri;

	Adet	Beherinin muhammen kıymeti
Kâhil	216	20. - lira
Birli	100	10, - lira
Oğlak	130	3. - lira

Şartname çiftlikte. Amasya. Samsun, Çorum ve Tokat, Sivas Veteriner Müdürlüklerinde görülebilir,

ABONE, İLÂN, BASKI

1 — Yıllık abone 250 kuruştur.

2 — Tek satır itibarile tüzük, talimatname, statü ve benzeri ilânlarla ticarî raklâm ilânları 15, yitik 20, diğer ilânlar 30 kuruştur.

3 — İsteğe ve zevka uygun her nevi baskı sür'atle yapılır.

11 Haziran 1952 ÇARŞAMBA

ÇORUM

Haftanın Çarşamba günleri çıkar İl gazetesidir.

Kuruluş tarihi 1921
YIL : 31
Sayı : 1647
İdare yeri :
İL BASIMEVİ
Nushası 5 kuruştur.

Dost Yunan Kralı Paul Yurdumuzda

Kral ve Kraliçe Ankarada tezahüratla karşılandi

Sayın Cumhur Başkanımız Celâl Bayarın dâvetine icabet suretiyle memleketimizi resmen ziyaret etmek üzere dost Yunan Kralı Paul ve Kraliçesi Frederika maiyet erkâniyle birlikte geçen Pazar günü İstanbula ve oradan da Ankaraya şeref vermişlerdir.

Özel bir trenle Ankara garına giren büyük müsafir, burada Cumhur Başkanımız Celâl Bayar ve kerimeleri Gürsoy, protokol gereğince diğer rüesayı hükümet ve eşleri tarafından muhteşem bir törenle karşılanmışlardır.

Büyük müsafiri hamil bulunan özel tren, Ankara garına girdiği sırada Yunan - Türk millî marşları çalınmış ve Ankaranın her tarafı Yunan - Türk bayraklariyle süslenmiştir.

Valimizin Tedkikleri

Sayın Valimiz Eşref Ergut, geçen Çarşamba günü beraberlerinde Bayındırlık Müdürü bulunduğu halde İskilipte yapılacak ilkokul işini, Perşembe günü Özel Saymanlık Müdürü ile beraber Alaca Özel İdaresindeki muamelatı ve köy yollarını, Cuma günü bir heyetle Mecidözünden Çoruma bağlanmaları istenilen 12 köyün durumlarını, Cumartesi günü Mecidözü, Alaca kaymakamları ve Bayındırlık Müdürüyle beraber Çorum-Alaca ve Ortaköy - Çorum köy yollarını, Pazartesi günü Sungurluya giderek idarî işleri tedkik buyurmuşlar ve gerekli direktifleri vermişlerdir.

Türkiyede Meskenler idaresi

Kurulması için harekete geçildi

Ankara 3. (B.Y.H.A) - 1593 sayılı Umumî Hıfzıssıhha Kanununun 253 üncü maddesi gereğince İstanbulda derhal bir "Türkiye Meskenler İdaresi„ kurulması İstanbul vilâyetine tebliğ edilmiştir. 253-üncü maddede şöyle denilmektedir :

"Nüfusu 50 binden fazla olan şehirlerde, Belediyeler, ikametgâhlarının sıhhî şartlarını daima teftişte bulundurmak üzere bir meskenler idaresi tesisine mecburdurlar. Bu idcreler âzamî iki odayı havi evlerle daha büyük olmakla beraber kiraya verilen evleri, bekâr ikametgâhlarını ve Pansiyonlarını, bodrum ve tavan aralarında bulunan ve icare verilen ikametgâhları teftiş ve mürakabe ederler „

Sureti mahsusada öğrendiğimize göre, İstanbulda "Türkiye Meskenler İdaresi„ kurulmasından maksat, hem bütün Türkiyedeki sıhhî durumu teftiş, hem de hava parası almak üzere saklanan bütün evleri meydana çıkarmaktır. Bu suretle bütün Türkiyede mesken derdi hal olmuş olacaktır.

Allahı inkâr edenlere bir ibret dersi

Mahkemede yalan şahadette bulunan bir kadının evvelâ gözleri kör oldu, sonra da kocasının kucağında can verdi

Malatya 4, telefonla (B. Y.H A.) - İlimize bağlı Hekimhan ilcesinde eşine rastlanmamış bir hâdise olmuştur. Bu ilcenin Kışla köyünden Mehmet Atik, aynı köy halkından Sabri Akıncı aleyhine bir dâva ikame etmiş, bu dâvada yalancı şahitlik yapmak üzere Zeynep Selağzı isminde bir kadın bulmuştur. Mahkemenin sırasında bu kadın doğru söyleyeceğine yalan yere yemin etmiş, sonra konuşmaya başlamıştır. Bu arada kadında perişan bir hal belirmiş ve kadın ifadesine devam edemiyerek ağlamaya başlamış : (Kör oldum, gözlerim görmüyor, bunu yalan söylüyordum, Allah) diye feryada başlamıştır. Dinleyiciler arasında bulunan kocası derhal karısının yanına koşmuş ve hâkimin müsaadesiyle karısını kucağına alarak dışarıya çıkarmıştır. Mahkemede kör olarak dışarıya çıkan kadın, az sonra da kocasının kucağında can vermiştir. Bu eşine rastlanmıyan hâdise etrafta hayret uyandırmıştır.

Amerikadan

20 Kişilik askerî bir heyet geliyor

Ankara 6. (B.Y H A.) - Amerikan Kara Kuvvetleri Kurmay Başkanı general Hualt temaslar yapmak üzere beraberinde yirmi kişilik bir heyet olduğu halde yakında memleketimize gelecektir. Generalin bu seyahati ve memleketimizde yapacağı temaslara çok ehemmiyet verilmektedir.

Prenses

Azade doğuramıyor

Ankara 3, (B.Y.H.A.) - Pakistan Hükûmeti tarafından Ankara Hayvanat Bahçesine hediye edilen Prenses Azade adındaki Fil normal olarak iki ay evvel doğurması gerekirken el'an beklenen yavruyu dünyaya getirmemiştir. Doğumunun gecikmesi Azade ile meşgul olan baytarları hayrete düşürmüştür. Ancak Azade hanımın en geç Eylül ayı içinde yavrusunu dünyaya getirmesi muhtemeldir.

Fidanlık Müdürü

İlimiz Fidanlık Müdürü İsmail Kafadaroğlu, Kastamonu İli Bahçe Kültürleri İstasyonu Müdürlüğüne tâyin kılınmıştır.

Yeni vazifesine başlamak üzere ilimizden ayrılmış olan müdürümüze yeni görevinde de başarılar dileriz.

Gündelik işlerin hemen hepsinde uçaktan faydalanan bir dünyada yaşıyoruz. Uçaklarımızın ve havacılarımızın sayılarını çoğaltmak için Türk Hava Kurumu'na Fitrelerimizle yardım etmeliyiz.

nlar Kurulunun 30.5.952 gün ve 3-15022 sayılı kararile

1952 yılı ham Afyon iç Alım Fiyatları

	Lira	Kr.
Sınıfına giren yüzde 13 (dahil) ve daha fazla morfin dereceli afyonların bir kilosu her yerde	42	00
Sınıfına giren yüzde 11 (dahil) den yüzde 13 (hariç) e kadar morfin dereceli afyonların bir kilosu her yerde	37	00
Sınıfına giren yüzde 11 (hariç) den aşağı morfin dereceli afyonların bir kilosu her yerde	34	00

den satın alınır.
Bunlardan tamamen konaksız toplanmış, renk ve kokusu güzel olanlara fiyatının yüzde onu nispetinde ayrıca prim ödenir. Bu suretle :

A Pirimli Sınıfına giren yüzde 13 (dahil) ve daha yukarı morfin dereceli, aynı zamanda tamamen konaksız toplanmış, renk ve kokusu güzel afyonların bir kilosu her yerde	46	20
B Pirimli Sınıfına giren yüzde 11 (dahil) den yüzde 13 (hariç) e kadar morfin dereceli, aynı zamanda tamamen konaksız toplanmış, renk ve kokusu güzel afyonların bir kilosu her yerde	40	70
C Pirimli Sınıfına giren yüzde 11 (hariç) den aşağı morfin dereceli, aynı zamanda tamamen konaksız toplanmış, renk ve kokusu güzel afyonların bir kilosu her yerde	37	40

tan satın alınır.

Londrada
Çıplaklar Cemiyeti

Londra, (B.Y.H A) — İngilteredeki "Güneş Banyosu,, Cemiyetinden bildirildiğine göre, 1952 yılı, yeni üyeler kaydetmek bakımından büyük bir rekor yılı olacaktır. Merkezi Dartford yakınında Noth Kentte olan bu cemiyetin üyeleri daima çıplak olarak gezmektedir.

Hayreddin Özalpay

İsmail Kafadaroğlundan açılan İlimiz Fidanlık Müdürlüğüne Çanakkale İli Bahçe Kültürleri İstasyonu Teknikeri Hayreddin Özalpın tâyin kılındığı öğrenilmiştir.

Süleyman Ilışın

İlimiz Fidanlık memurlarından Süleyman Ilışın bu kerre Amasya Valiliği emrine tâyin olunduğu öğrenilmiştir.

Bir saatten az zamanda 12 yumurta yumurtlayan tavuk 24 saat sonra öldü

Manchester 3, Nafen - Warwiskshire'da Jennifer isminde bir tavuk bir saatten az bir zamanda 12 yumurta yumurtlamış ve herkesi hayrette bırakmıştır.

Bu harika tavuk 12 yumurta yumurtladıktan sonra hiçbir şey yemek istememiş ve 24 saat zarfında ölmüştür. Jennifer, sahibi tarafından ilâçlanacak ve bir cam kutu içinde muhafaza edilecektir.

Mütehassıslar tavuğun üzerinde tedkikler yapmaktadırlar Fakat henüz bir neticeye vasıl olamamışlardır.

Şişmanlığı önlemek için yeni bir usul

Fazla şişman kimselerin kilo kaybetmesi için kullanılan yeni bir usul grup halinde psikoterapi dir. Bu hususta psikolojik esasa güvenmenin iyi neticeler vereceği umulmaktadır. Zira şişmanlığın en büyük sebebi lüzumundan fazla yemek ve az hareket etmektir. Fazla yemenin altında gizli olan sebep te fizyolojik olmaktan ziyade psikolojiktir. Fazla şişmanlık ancak mahdut mikyasta iç guddelerin iyi çalışmamasına atfedilebilir.

Ekseriya zevk duyma ihtiyacı yemekle giderilir. Bir zamanlık açlık çekenler, sosyal ve malî güvenliğini ifade etmek istiyenler çok fazla yemek yerler. Devamlı surette fazla yemek yemek umumiyetle sinir bozukluğundan ve üzüntüden doğan bir âdettir. Şurası âşikârdır ki şişman kimse vücudunun ihtiyacından çok daha fazla gıda alır. Bunun için şişmanlığın menşeini beslenme, ve metabolizmayla alâkası olmıyan, psikolojik sebeplerde aramak mantıki bir şey olur. Perhizin devamlı zayıflamayı temin edemediği görüldüğünden psikolojik sebepleri araştırma yoluna sapılmıştır.

Kendi gayretleriyle kilo vermeye muvaffak olmıyan şişman kimselerden gruplar teşkil edildi. Böyle bir gruba girmek için aranılan vasıflar sadece kilo vermek için ciddî bir arzu ve doktorun buna müsaade etmiş olmasıydı. Her grubun başında grup başkanlığı yapmakta tecrübesi olan birisi bulunuyor ve, grup üyelerini, evvelce muvaffak olamamakla beraber bu sefer kilo vermemeleri için biç bir sebep olmadığı neticesine vardıracak konuşmalara sevk ediyordu. Tesbit edilen 16 haftalık müddetten sonra üyelerin çoğu kendi aralarında buluşmakta devam ettiler ve böylece kilo kontrolü meselesinde birbirlerini desteklemekten büyük bir zevk aldılar.

Şişmanlığın çaresini bulmak için böyle grup halinde çalışma teşebbüsü yeni bir şeydir. Bu en çok rastlanan vücut anormalliğinin psikoterapiyle tedavisi hususundaki tecrübelerin neticesi alâkayla beklenmektedir. zira şişmanlık yaş ilerledikçe fazlalaşan ve birçok hastalıklara zemin hazırlıyarak çok ölüme yol açan bir derttir. Şişman insanlar arasında ölüm ideal ölçüleri olanlardan daha fazla olduğu gibi, insan bünyesini tahrip eden hastalıklar da (kanser, kalp hastalığı gibi) bu kimselerde daha çok görülmekte ve daha çok ölüme sebep olmaktadır. Şeker hastalığıyle şişmanlık arasında sıkı bir münasebet olduğu tesbit edilmiştir. Arterit ve kalp ve damar hastalıklarına da fazla şişmanlığın ne kadar zararı dokunduğu malûmdur.

ABONE, İLÂN, BASKI

1 — Yıllık abone 250 kuruştur.
2 — Tek satır itibarile tüzük, talimatname, statü ve benzeri ilânlarla ticarî rak lâm ilânları 15, yitik 20, diğer ilânlar 30 kuruştur.
3 — İsteğe ve zevka uygun her nevi baskı sür'atle yapılır.

Memleket Havacılığını kuran Türk Hava Kurumu, karagün dostu Kızılaya, kimsesiz yavruların koruyucusu Çocuk Esirgeme Kurumu, Fitrelerinizden kuvvet alacak köklü halk cemiyetleridir.

İl Daimî Komisyonundan

Yapılacak okul yeri	Teminat Lira	Kr.	Keşif Be. Lira	Kr.
Çorumun Böget köyünde	735	00	9793	43
» Eymir köyünde	735	00	9793	43
Alacanın Manişar köyünde	864	00	11519	43
» Bozdoğan köyünde	735	00	9793	43
Sungurlunun Hamallı »	735	00	9793	43
» Ortakışla köyünde	735	00	9793	43
» Turgutlu »	735	00	9793	43
Mecidözünün Kayı-Yedigöz kö	735	00	9793	43
İskilibin Kurusaray kö. de	735	00	9793	43
Osmancık'ın Öbektaş kö. de	936	00	12474	78

1 — Yukarıda keşif bedelleri ve teminatları yazılı İl merkeziyle İlcelere bağlı Köylerde yapılacak okul binaları 27 6 952 Cuma günü saat 14 de ihaleleri yapılmak üzere açık eksiltmeye konulmuştur.

2 — Bu işlere ait evrak: Metraj cetveli, keş f özeti, Brim cetveli, eksiltme, özel ve fennî şartnameler olup her gün daimî komisyon kaleminde görüle bilir.

3 — Eksiltmeye gire bilmek için 952 Yılına ait ticaret odası ve bu gibi işleri yapmış olduğuna dair ihaleden üç gün evvel alacakları belgeleri ibraz etmeleri şarttır.

4 — İsteklilerin teminat makbuzlariyle belirli gün ve saatte İl daimî komisyonuna baş vurmaları ilan olunur.

1—3

İl Daimî Komisyonundan

1— Cemilbey Bucağı ile Çorum Yolunun 0+0003-15+000 inci kilometreleri arasında yapılacak Stablize yol ve büz işi 4 7 952 Cuma günü saat 15 de kapalı zarf usuliyle eksiltmeye konulmuştur.

2 — Keşif bedeli (100940,82) lira, geçici teminat (6197, 04) liradır.

3 — Bu İşe ait evrak Bayındırlık işleri Genel Şartnamesi, Şose ve köprüler umumi ve fennî şartname, Eksiltme ve sözleşme şartnamesi, Keşif, metraj, Fiyat Brimi cetvelleri, özel ve fennî şartname olup daimî komisyon kalemi ve bayındırlık müdürlüğünde görülebilir.

4 — İsteklilerin bu işin teknik öneminde bir işi iyi bir surette başardığı veya idare ve denetlediğini isbate yarar belgeleriyle birlikte tatil günleri dışında ihale gününden en az üç gün evvel yazı ile vilâyet makamına müracaatla alacakları ehliyet ve 952 yılı ticaret odası belgelerini ve ayrıca kapalı bir zarfa koymuş yukarıda yazılı evrakı okuyup tamamen kabul ettikleri şartını hâvi teklif mektuplarını mevzuata uygun şekilde diğer bir zarfa koyup ihaleden bir saat evveline kadar makbuz mukabilinde Çorum İli Daimî komisyonuna vermeleri veya göndermeleri ilân olunur.

Postada olacak gecikmeler muteber değildir. 1—4

İl Daimî Komisyonundan

1 — Alaca köylerinde yapılaca içme su işleri için lüzumlu 10 santim kutur ve 31 santim uzunluğunda 80000 adet toprak künk 13 6 952 cuma günü saat 15 te il makamında teşekkül eden içme su işleri komisyonunca 13 maddelik şartnamesi dahilinde pazarlık suretiyle alınacaktır.

2 — Beher künkün muhammen bedeli 20 kuruştur.

3 — İsteklilerin belirli gün ve saatte il makamında hazır bulunmaları ilan olunur.

Devlet Orman işletmesi Çorum Müdürlüğünden

1 — İşletmemizin Bayat Bölgesine bağlı Karmış ara istif yerinde 22 ve 31 numaralı istiflerde mevcut 97 adede denk 77,293 M3. çam tomruğu ile 2 numaralı istifte mevcut 201 adede denk 14,730 M3. çam kalası 3 parti halinde 4 6 952 taribinden itibaren 15 gün müddetle açık artırma suretile satışa konmuştur.

2 — Açık artırma 19 6-952 Perşembe günü saat 15 de İskilip Bölge Şefliği binasında toplanacak komisyon önünde yapılacaktır. Tomruğun beher metreküpünün muhammen bedeli 52 lira ve kalasın 96 liradır. Her parti için yüzde 7,5 hesabile geçici teminat alınır.

3 — Bu satışa ait şartname Orman Genel Müdürlüğünde, Amasya orman Başmüdürlüğünde, Yozgat, İskilip (Bayat), Osmancık, Sungurlu, Mecidözü bölge şefliklerinde, Alaca orman mesaha memurluğunda ve Müdürlüğümüzde görülebilir.

4 — İsteklilerin belli gün ve saatte müsbit evrak ve ilk teminatlarile komisyona müracaatları.

İl Daimî Komisyonundan

1 — Çorum - Osmancık yolu ayrımı Dodurga kömür ocağı yolunda ve Kızılırmak üzerinde 8X12 metrelik Haik köprüsü yapımına ait işler 30.6 952 Pazartesi günü saat 15 de kapalı zarf usuliyle eksiltmeye konulmuştur.

2 — Keşif bedeli (84452,82) lira, geçici teminat (5472,64) liradır.

3 — Bu işe ait evrak : keşif, metraj, fiyat brim cetvelleri, şose, köprüler hususi ve fennî şartnamesi. proje, eksiltme ve sözleşme şartnameleri olup Daimî Komisyon ve Bayındırlık Müdürlüğünde görülebilir.

4 — İsteklilerin bu işin teknik öneminde bir işi iyi bir surette başardığı veya idare ve denetlediğini ispata yarar belgeleriyle birlikte tatil günleri dışında ihale gününden en az üç gün evvel yazı ile Vilâyet Makamına muracaatla alacakları ehliyet ve 952 yılı Ticaret odası belgelerini ve ayrıca kapalı bir zarfa konmuş yukarıda yazılı evrakı okuyup tamamen kabul ettikleri şartını havi teklif mektuplarını mevzuata uygun şekilde diğer bir zarfa koyup ihaleden bir saat evveline kadar makbuz mukabilinde Çorum İli Daimî Komisyonuna vermeleri veya göndermeleri ilân olunur.

Postada olacak gecikmeler muteber değildir. 1—3

İl Daimî Komisyonundan

1 — Iskilip-Tosyayolunun 0+000+10+000 inci kilometreleri arasında Stablize yol ve sınaî imalat yapımı 7 -7-952 Pazartesi günü saat 14 te ihalesi yapılmak üzere açık eksiltmeys konulmuştur.

2 — Ktşif bedeli (20000) lira geçici teminat (1500) liradır.

3 — Bu işe ait evrak : keşif, metraj, Fiyat Brim cetvelleri, Bayındırlık işleri genel şartnameei, şosa, köprüler hususi ve fennî şartnamesi, eksiltme ve sözleşme şartnameleri olup İl Daimî Komisyon kalemi ve Bayındırlık Müdülüğünde görülebilir.

4 — İsteklilerin teminat makbuzlariyle belirli gün ve saatte Çorum İli Daimî Komisyonuna baş vurmaları ilân olunur. 1—4

İl Daimî Komisyonundan

1 — Çorum - Sungurlu ayrımı Salman - Boğazkale yolunda yapılacak hendek, imla, yarma, tesviye silindiraj, kuru divar işleri 23-6 952 Pazartesi günü saat 15 de kapalı zarf usuliyle eksiltmeye konulmuştur.

2 — Keşif bedeli 55575 lira teminat 4029 liradır.

3 — Bu işe ait evrak, keşif hülâsası, serdöpiri, eksiltme ve fennî şartnameleri, genel şartname, şose köprüler umumî şartnamesi, mukavele projesi olup her gün Daimî komisyon kalemi ve Bayındırlık Müdürlüğünde görülebilir.

4 — Eksiltmeye girebilmek için yukarda yazılı evrakı okuyup kabul ettiğine dair teklif mektubiyle 952 Yılına ait Ticaret odası vesikası ve buna mümasil işleri müteahhit sıfatiyle yapmış ve kabullerini yaptırmış veya denetlemiş olduğuna dair ihaleden üç gün evvel alacağı vesikayı 2490 sayılı kanunun tarifatı dairesinde hazırlanan zarfları ihaleden bir saat evvel Çorum İli Daimî Komisyonuna makbuz mukabilinde vermiş olmaları şarttır.

5 — Postada vaki geçikmeler kabul edilmez. 3—4

İl Daimî Komisyonundan

Çorum - Alaca yolu ayrım noktası Hüyük Salman yolunda hendek, imla, tesviye, imla silindiraji işleri 13-6-952 Cuma günü saat 14 de ihalesi yapılmak üzere açık eksiltmeye konulmuştur.

2 — Keşif tutarı (7094) lira teminatı 1065 liradır.

3 — Bu işe ait evrak, keşif hulasası, serdöpiri, eksiltme ve fenni şartnameleri, genel şartname, şose köprüler umumî şartnamesi, mukavele projesi olup her gün Daimi Komisyon kalemi ve Bayındırlık Müdürlüğünde görülebilir.

4 — Eksiltmeye girebilmek için 952 Yılına ait Ticaret odası vesikası ve bu gibi işleri yapmış olduğuna dair ihaleden üç gün evvel alacakları vesikayı ibraz etmeleri şarttır.

5 — İsteklilerin teminat makbuzlariyle belirli gün ve saatte İl Daimi Komisyonuna baş vurmaları ilan olunur. 3—3

İl Daimi Komisyonundan

1 — 30.5.952 taribinde ihalesi yapılmak üzere açık artırma süresi on gün uzatılan Çorum İli Basımevinde mevcut 700 kilo arap harfleri, 200 kilo anterlin, 100 kilo katrat'a bu defa da alıcı çıkmadığından bir ay içinde pazarlıkla işlemi yapılmak üzere açık artırma süresi uzatılmıştır.

2 — Kilosunun muhammen bedeli 140 kuruş, teminat 105 liradır.

3 — Hurufat ve levazımı Çorum ilinde teslim olunur.

4 — Şartnamesi her gün Daimî Komisyon kaleminde görülebilir.

5 — İsteklilerin bir ay içinde teminat makbuzlarile İl Daimî Komisyonuna başvurmaları ilân olunur. 2—4

ZAYİ MÜHÜRLER

Tatbikli isim mührümü zü zayi ettik. Yenisini alacağımızdan eskilerinin hükmü yoktur.

Kuruçay köyü İhtiyar Kurulu Üyelerinden
Mehmet Karaibo Mehmet Akkaya

ZAYİ MÜHÜR

Tatbikli isim mührümü zayi ettim. Yenisini alacağımdan eskisinin hükmü yoktur.

Çorumun Yaydiğin Köyünde
Hasan Ene

T. C.
Ziraat Bankası

Vâdeli, vâdesiz Tasarruf hesapları için Bu yıl 650.000 liralık bir ikramiye plânı Hazırlanmıştır. Bu plânda 10 çekilişte

14 Ev

AYRICA,

10.000, 1.000 ve **500** liralık ikramiyeler, Traktör ve Ziraat âletleri vardır.

Çekilişlere iştirâk şartlarını Banka Şube ve Ajanslarından öğrenmekte acele ediniz.

İnşaat ilânı

T.C. Ziraat Bankası Genel Md. den

1 — Kapalı zarf usulü ile eksiltmeye konulan iş : Bankamız Osmancık ajansı lojmanlı hizmet binası yapısıdır.

Keşif tutarı	Geçici teminat mikdarı
92 900.00	5 900.00 lira

2 — Eksiltme 2.7.952 Çarşamba günü saat 16.00 da Ankarada Genel Müdürlük binasında toplanan inşaat ihale komisyonunda yapılacaktır.

3 — Bu işe ait eksiltme dosyası Ankarada İnşaat Müdürlüğünde, İstanbul - Galata, Çorum Şubelerimizle Osmancık ajansımızda bedelsiz olarak görülebileceği gibi eksiltmeye iştirâk edecekler bu dosyaları (10) lira mukabilinde mezkûr yerlerden satın alabilirler.

Eksiltmeye iştirâk için dosya satın alınması ve satın alındığının makbuzla tevsiki şarttır.

4 — İsteklilerde aranan şartlar eksiltme şartnamesinin 12 inci maddesinin (İ) fıkrasında yazılıdır.

5 — İsteklilerin resmî tatil ve bayram günleri hariç ihale gününden üç gün evvel Ankarada Bankamız İnşaat Müdürlüğüne muracaatla yeterlik belgesi almaları şarttır.

6 — Postada olacak gecikmelerden dolayı istekli bir hak iddia edemez.

7 — Banka ihaleyi yapıp yapmamak veya tercih hakkını muhafaza eder. 1—3

Amasya As. Sa. Al. Koms. Bşk. dan :

1 — Amasya Garnizon eratı ihtiyacı için yıllık 30 ton sığır eti satın alınacaktır. Tahmin bedeli 33000 liradır.

2 — Şartnamesi her gün komisyonumuzda görülebilir.

3 — Eksiltme kapalı zarf usulü ile 17 Haziran 952 Salı günü saat 15 de İl Saymanlık Müdürlüğünde yapılacaktır.

4 — Geçici teminatı 2475 liradır.

5 — İsteklilerin gerekli kanunî belgelerini havi teklif mektuplarını ihale saatinden bir saat evvel komisyonumuza vermeleri. 2—2

Bahçeli Evler Yapı Kooperatifinden

Fevzi Şarmandan açılan 3. tip bir evin hissesine ortak alınacaktır. Taliplerin 14.6.952 Cumartesi günü saat 14 de Kooperatif bürosuna gelmeleri ilân olunur.

ZAYİ MÜHÜR

Tatbikli isim mührümü zayi ettim. Yenisini alacağımdan eskisinin hükmü yoktur.

Cemilbey Nahiyesinden
Kadir Araç

18 Haziran 1952 ÇARŞAMBA

ÇORUM

Haftanın Çarşamba günleri çıkar İl gazetesidir.

Kuruluş tarihi 1921
YIL : 31
Sayı : 1648
İdare yeri : İL BASIMEVİ
Nushası 5 kuruştur.

Toprak Bayramı, Cemilbey Bucağında toprak dağıtılarak kutlandı

Toprak tevzii

Toprak Bayramı Cemilbey Bucak merkezinde toprak dağıtılmak suretiyle kutlandı. Bayrama ve törene sayın Valimiz Eşref Ergut başta bulundukları halde dâvet edilen daire başkanları, ziraatçilerimiz ve halkımız saat 9 da Cemilbey Bucağına hareket etmişlerdir. Yolda bir kamyonla köylüler ve Bucak Müdürü tarafından müsafirler karşılanmış ve köye varıldıktan sonra hususî surette hazırlanmış gölgelikte bir müddet istirahat edildikten sonra merasim Toprak Komisyonu Başkanı Ulvi Topçuoğlu'nun Toprak Kanununun çiftçilerimize sağladığı faydaları ve bundan dolayı yapılan bayramın maksat ve ruhunu açıklayan bir hitabesile açıldı.

Bundan sonra sayın Valimiz Cemilbey köylülerine, boş toprakların köylülerimize dağıtılması ve dolayısiyle işletilmesi üzerindeki hükûmetimizin gösterdiği titizliği ve topraksız köylü vatandaş bırakılmaması yolundaki tedbirleri kısa ve veciz konuşmasile açıkladıktan sonra yeni toprakların hayırlı, bereketli olmasını dileyerek uğurlu elleriyle çaplarını birer birer sahiplerine dağıtmıştır.

Bu dağıtımda 11 i topraksız, 10 u az topraklı ve 13 göçmene 1250 dönüm arazi dağıtılmış ve köye 1350 dönüm mer'a tahsis edilmiştir.

Bu dağıtımdan sevinen köylülerimiz millî oyun ve güreşleriyle bayramı neş'elendirmişlerdir.

Öğretmenler Birliği
Eşya Piyangosu Çekildi

Öğretmenler Birliğinin tertiplediği eşya piyangosu 14 Haziran 952 Pazar günü saat 14 de Öğretmenler Birliği salonunda Noter ve kalabalık seyirci huzurunda çekilmiştir.

Eşya kazanan numaraları veriyoruz.

3752 Singer dikiş makinesi, 2887 büyük kuşlu duvar saati, 3820, 2730, 2219, 0649, 2532 frenk gömleği, 2625, 1043, 2748, 0713, 0569 kravat, 2642 elektrik ütüsü, 2712, 3355, 0791, 2953, 0329 büyük kolonya, 1985 çay takımı, 0492, 1319, 3392, 2833 yün eşarp, 2981, 1922 naylon çorap, 1839 pirinç semaver, 2387 yemek tabağı, 0019, 3389 nikel surahi, 3181 likör takımı, 2479 karyola takımı, 3050 divan, 2042 bir takım erkek kumaşı, 1893, 1285, 2725, 0463, 1743 numaralı biletlere de birer çift erkek çorabı isabet etmiştir.

Mütehassıs Öğretmen Yetiştirilecek

Ankara, 11 (B.Y.H.A.) - İlköğretim Genel Müdürlüğünün özel eğitim ve öğretime muhtaç çocuklara mahsus okullarına mütehassıs öğretmen yetiştirmek üzere bir müessese kurulmasına Bakanlıkça karar verilmiştir.

Bu müessesenin Gazi Eğitim Enstitüsüne bağlı müstakil bir bölüm halinde açılması da ayrıca uygun görülmüştür.

Kore Türk Tugayına hediye edilen bayrak

Pusan, Kore, 11 (Usıs) - Pusan'da yayınlanan günlük gazete Korea Times Türk aslından gelme Avustralyalılar tarafından Korede savaşan Türk tugayına bir bayrak verildiğini bildirmiş ve bu olay hakkında resimler basmıştır.

Resimlerden biri Türk Tugay Komutanı General Namık Argüç'ü bayrağı Sekizinci Ordu Komutanı General James A. Van Fleetten teslim alırken göstermektedir. Bayrağın üzerinde "Atatürk çocukları, beraberiz„ ibaresi okunmaktadır.

Türk sancağının renkleri olan kırmızı beyazı taşıyan bayrakta kırmızı fon üzerine büyük bir ay ve yıldız ile ortasında bir Kangaru bulunan Avustralya kıt'asının haritası bulunmaktadır.

Bayrağı verirken General Van Fleet bayrağın Türk Tugayına verilmek üzere Sekizinci Ordu Karargâhına gönderilmiş olduğunu söylemiştir. 25 inci Tümende yapılan merasimden sonra General Van Fleet cephe hattını teftiş etmiş ve Türk Birliklerinin cesaret ve cengâverliklerini övmüştür

Gnl. Rıdgvay
Ankaraya Geliyor

Ankara, 11 (B.Y.H.A.) - Kuzey Atlantik Paktı Kuvvetleri Başkomutanı General Ridgway'ın Haziran sonunda Ankaraya gelip çok mühim temaslarda bulunacaktır.

Hukuk İşleri Müdürü geldi

İlimiz Hukuk İşleri Müdürlüğüne tayin edildiğini evvelce bildirdiğimiz Hilmi Besim Tözyılmaz hafta içinde şehrimize gelerek görevine başlamıştır.

Müdürümüze hoşgeldiniz der, başarılar dileriz.

İsrailde
Atatürk ormanı kuruluyor

İsrail, 12 (B.Y.H.A.) - Türkiyeden gelen İsraildeki Yahudiler İsrailde, Atatürk'ün hatırasına ithaf edilecek bir orman yetiştirmeye karar verdiler. Bu ormana Atatürk ormanı denilecektir. Bilindiği gibi kırk yıldanberi İsrailde eski bir Tevrat an'anesi olan, doğum, düğün ve saire gibi fırsatlarda ağaç dikmek âdeti yeniden canlandırılmıştır. Bu gün İsrailde, çiçek yerine dikilen ağaçların sayısını gösteren bir şahadetname verilmektedir.

Fitrelerimizi Türk Hava Kurumuna bağışlamakla, en verimsiz köyden en varlıklı şehre kadar bütün Türk vatanının ortaklaşa emeğinden doğmuş olan milli havacılığımıza kuvvet vermiş olacağız.

Yabancı Gözüyle Türkiye:

TÜRK — RUS sınırının Birleştiği Yerlerde

Yazan: *Lord KİNROS*

(İngiliz The Listener Dergisi)

Güneşli Anadolu bozkırlarında Jeeple uzun ve çetin bir yolculuktan sonra hedefimize vardık. Burası, kadim Ermenistanın unutulmuş başkenti, bir zamanlar Doğunun en büyük Hristiyan şehirlerinden biri Ani'nin harabeleriydi. Kale divarlarıyle mahdut bir kesim dahilinde, orada burada Hristiyanlığın ilk devirlerinden kalma, garip ve primitif şekilli kilise ve mâbet harabeleri, haricen konik çatılı tambur şekilli bina yıkıntıları göze çarpmaktaydı. Bu mimarî tarzının kendisine has bir esrarı vardı.

Fakat o sırada kadim mimarî tarzlariyle uğraşacak değildim. Gözüm bilâ ihtiyar harap şehrin Doğusunu sınırlandıran çaya takılıyordu. Zira bu çayın öte tarafında eski harabelerden çok daha mühim ve halli çok daha müstacel bir esrar yaratmaktaydı: Arpaçayın öte tarafında öyle bir halk topluluğu yaşamaktadır ki, şimdiki hayatları hakkındaki bilgimiz, 1500 yıl evvel bu bölgede yaşayan Ermenilerin hayat tarzları hakkındaki malumatımızdan kıttır. Bu çabuk akan, çamurlu kayın öte tarafı Rusyadır. Bu su akıntısı birzamanlar kadîm Ermenistanla Gürcistan arasındaki hududtu. Bu gün Arpa çayı bir dünya ile köle ve esirler diyarını birbirinden ayıran demir perdenin kendisinden başka bir şey değildir. Çayın karşı kıyısını elimle gösterirecek oldum. Bana refakat eden Türk subayı derhal mani oldu ve "lütfen parmağımızla işaret etmeyin„ dedi. Bu nazikâne ihtarı bana çocukluk günlerimi hatırlattı Bize sıksık:" parmağınla gösterme„ derlerdi "Nezaketsizlik mi olur? "dedim. Subay arkadaşım alaycı bir kahkaha salıverdi: "Ruslar bize karşı daima şüpheli davranıyor. Aşağı yukarı iki ayda bir onlarla buluşur ve zuhur etmiş olabilecek hudut meseleleri ve hadiselerini görüşürüz. En âdî ve basît hadiselerin dosyası koltukta gelirler ve sulhu bozacak hareketler yapmışız gibi davranırlar. Şimdi bu anda, bizi tarassut altında bulundurdukları muhakkak, Parmağınızla bir noktayı işaret ettiğiniz takdirde bir şikâyette bulunmaları melhuzdur. Uzun boylu, sivil kıyafetine girmiş ve ecnebi olduğu bâriz bir şahsın kendilerine karşı tecavüzkâr hareketlerde bulunduğunu ileri sürürler„ dedi.

TÜRK ORDUSU:

Hali hazır Türk Ordusunun takriben üçte biri memleketin Doğu bölgelerinde üslenmiştir. Bu Ordunun hakikaten modern bir kuvvet olup olmadığı hür dünyayı ve Turkiyenin Müttefiklerini hayatî derecede ilgilendiren bir meseledir. Türk Silâhlı kuvvetlerinin canlı malzemesi veya Türk Askeri, kelimenin tam manasıyle muhteşemdir. Türk doğuştan muhariptir. Savaşmasını sever. Türk Askerinin hayatı oldukça müşküldür. Maaşı ayda birkaç şilin tutarındadır. Her aile askerdeki oğluna harçlık göndermeyi ve askerde olan genç evli ise, karısına aile ocağında bakmayı âdet edinmiştir. Türk genci esasen askerlik mükellefiyetini bir vatan borcu telâkki eder. Askerlik hayatında fazla masrafı da yoktur. Umumiyet itibarile alkollu içkiler kullanmaz. Sigarası çok ucuzdur. Askerler için yol ve seyahat masrafı da yoktur. Umumiyetle çok temiz tutulan kışlasında yatar kalkar. Yiyeceği ve giyeceği Ordu tarafından temin edilir. Gıdası iyidir. Hergün bol et.

—Devam edecek—

Türkiye'de Keçiciliğin inkişafı

Tarım Bakanlığı tarafından hazırlanmış olan program dahilinde keçilerin ıslahı işine de geniş ehemmiyet verilmektedir.

Bu program dahilinde hayvancılığın inkişafı için ayrılmış olan dört buçuk milyon Türk lirasının bir kısmı da keçiciliğin inkişafını temin için sarfedilecektir. Bu programın bir kısmı Marshall planı karşılık fonundan gelmektedir.

Bu programın tatbikında bilhassa Ankara civarında yetiştirilmekte olan Ankara keçilerine büyük ehemmiyet atfedilmektedir. 1950 senesi içinde 12 yabancı memlekete 16 milyon Türk lirası değerinde Ankara keçilerinden temin edilmiş tiftik ihraç edilmiş ve böylelikle memleketin ihtiyacı olduğu gayet mühim yabancı döviz elde edilmiştir.

Şimdiki çalışmaların müsbet hedeflere ulaştırılması ile memleketin bu ihracat maddesi mühim surette artabilecek ve çok daha fazla döviz temin edebilecektir. Lalahan tecrübe istasyonunda Ankara keçisi ile ilgili çalışmalara derhal başlanmıştır ve bu çalışmalar halen devam etmektedir. Aynı zamanda memleketin diğer merkezlerinde de bu mesele yakından takip edilmektedir. Bilhassa Ankara istasyonunda ve Eskişehire yakın çiftlik harasındaki çalışmalar Lalahan çalışmaları ile birlikte inkişaf ettirilmektedir.

Bu çalışmaların çok daha müsbet bir yola girmesini temin maksadiyle Lalahan tecrübe istasyonu için yeni mlazeme sipariş edilmiştir. Tecrübe istasyonlarında çalışmakta olan Türk eksperleri elde bulunan mükemmel cinslerin üretilmesi ile mükemmel neticeler elde edilebileceğinden emin bulunmaktadır.

Keçiciliğin inkişafı her bakımdan kârlı olacaktır. Türkiyede yenen etin yüzde onüçünü keçi eti teşkil etmektedir. Aynı zamanda köylü keçi sütünden muhtelif gıda maddeleri de temin etmektedir. Yapılmakta olan çalışmalar tamamlandığı zaman köylü hem süt ve süt maddelerinden, hem et mikdarının artmasından istifade edebilecek, aynı zamanda ihracat bakımından tiftiğin artmasında memleket mühim derecede istifade edecektir. Hayvanlarının mikdarını yükseltmeden de bu neticeye varabilecektir.

Haberler servisi

Harika ilacın

Nebattan imali mümkün oldu

Londra 15, Nafen — İngiliz ilim adamları hârika ilâç Cortisone'u, Doğu Afrikada yetişen bir nebattan imal etmeye muvaffak olmuşlardır. Eğer bu usul sayesinde Cortisone ilâcı bol mikdarda imal edilirse, milyonlarca romatizmalı hasta için yeni bir ümit doğmuş olacaktır. Zira Cortisone öküzün safrasından meydana getirildiği için, az bir mikdar temin edilebilmesi için 80.000 öküze ihtiyaç vardı.

İngiliz Tıbbî araştırma konseyinden Sir John Taylor'un bildirdiğine göre, bu keşif halen yeni olduğundan Cortisone ilâcını bu nebattan meydana getirmek için 20 kimyevî ameliye yapılmaktadır.

Sağlık Müdürümüz değişti

Şehrimiz Sağlık ve Sosyal Yardım Müdürü doktor Fahri Özdemir bu kerre Malatya Sağlık ve Sosyal Yardım Müdürlüğüne ve İlimize de Erzincan eski Sağlık ve Sosyal Yardım Müdürü Dr. Nedim Cankat tayin edilmiştir.

İlimizde bulunduğu müddetçe halkımız üzerinde iyi bir sempati bırakmış olan müdürümüze yeni vazifelerinde de başarılar dileriz

Fitre günleri, üç milli cemiyete yardım için en uygun fırsattır, Evlerimize bırakılacak fitre zarflarına karşı cömert davranalım.

Yüksek frekanslı Radyo verici usulleri değişiyor

Yüksek frekanslı radyo mevcelerinin verilmesi için kullanılan usullerde yeni vücude getirilen inkişaflar mevcelerin menzilini uzatmaktadır.

Birleşik Amerika Dış işleri Bakanlığı ile işbirliği yaparak çalışan uzmanların vücude getirdikleri bu usul, takriben 1200 kilometre kadar aralıklı iki istasyon arasında bir senedenberi denenmektedir. Bu istasyonlar her mevsimde, günün her saatinde ve her türlü atmosfer şartları içinde, yeni usulle verilen neşriyatı muntazaman ve iyi bir vaziyette alabilmislerdir.

Yeni usule göre neşriyat yapan verici istasyon, oldukça kuvvetli sayılan 23 kilovat üzerinden çalışmış ve ionosferin "E„ tabakasında bulunan gayri tabiiliklerden ve elektron bulutlarından istifade etmiştir. Bu tabakaya yollanan işaretler bir aynaya çarpan ışıklar gibi aksederek, her türlü şerait içinde gayet iyi dinlenebilecek kadar kuvvetli olarak arz tabakasına dönmektedir. Bu suretle kısa dalga neşriyatının en mühim manilerinden biri sayılan seslerin zayıflaması (fading) ve kaybolması önlenebilmektedir.

9 Aylık bir çocuğun nefesborusundan balık çıkarıldı

Calcuta 15, Nafen — Burada 9 aylık çocuğa yapılan bir ameliyat neticesinde nefesborusundan bir balık çıkarılmıştır.

Çocuk annesi ile pazara gittiği zaman balık sepeti ile oynarken bir balık çocuğun ağzına girmiş ve hayatını tehlikeye koymuştur Derhal hastahaneye kaldırılan çocuğun hayatı ameliyat ile kurtarılmıştır.

İl Daimî Komisyonundan

1 — 1946 Model 241833 motör no. lu FORD hizmet otomobili 4.7.952 Cuma günü saat 14 de ihalesi yapılmak üzere açık artırmaya konulmuştur.

2 — Muhammen bedeli 3000 lira, teminat 225 liradır.

3 — İhale bedeli peşindir. Şartnamesi Daimî Komisyon kaleminde görülebilir.

4 — İsteklilerin teminat makbuzlariyle belirli gün ve saatte İl Daimî Komisyonuna baş vurmaları ilân olunur. 1—3

ZAYİ MÜHÜRLER

Bir torba içinde taşıdığım köyümüzün resmî mühürü ile idare heyeti üyelerinden Hasan Akkaya, İhsan Çağırgan, Fazlı Topkara, Tevfik Şahin ve Sait Ölçer adlarındaki tatbikli mühürleri kaybettim. Yenisini alacağımızdan eskilerinin hükmü yoktur.

Karaağaç köyü muhtarı Sait Ölçer

ZAYİ NÜFUS CÜZDANI

Askeri işlemi bulunan nüfus hüviyet cüzdanımı zayi ettim. Yenisini alacağımdan eskisinin hükmü yoktur.

Sungurlunun Denizli köyünde Mehmet oğlu Mehmet Eroğlu

ZAYİ MÜHÜR

Tatbikli isim mührümü zayi ettim. Yenisini alacağımdan eskisinin hükmü yoktur.

Seydim Çakallı Köyünden Riza Çiftçi

Fitrelerimizle göklerimizi sağlamlaştırmak dâvasına yardım edersek Şeker Bayramımızı daha tatlı geçirmiş oluruz.

İnşaat ilânı

T.C. Ziraat Bankası Genel Md. den

1 — Kapalı zarf usulü ile eksiltmeye konulan iş: Bankamız Osmancık ajansı lojmanlı hizmet binası yapısıdır.

Keşif tutarı	Geçici teminat mikdarı
92 900.00	5 900.00 lira

2 — Eksiltme 2.7.952 Çarşamba günü saat 16.00 da Ankarada Genel Müdürlük binasında toplanan inşaat ihale komisyonunda yapılacaktır.

3 — Bu işe ait eksiltme dosyası Ankarada İnşaat Müdürlüğünde, İstanbul - Galata, Çorum Şubelerimizle Osmancık ajansımızda bedelsiz olarak görülebileceği gibi eksiltmeye iştirâk edecekler bu dosyaları (10) lira mukabilinde mezkûr yerlerden satın alabilirler.

Eksiltmeye iştirâk için dosya satın alınması ve satın alındığının makbuzla tevsiki şarttır.

4 — İsteklilerde aranan şartlar eksiltme şartnamesinin 12 inci maddesinin (İ) fıkrasında yazılıdır.

5 — İsteklilerin resmi tatil ve bayram günleri hariç ihale gününden üç gün evvel Ankarada Bankamız İnşaat Müdürlüğüne muracaatla yeterlik belgesi almaları şarttır.

6 — Postada olacak gecikmelerden dolayı istekli bir hak iddia edemez.

7 — Banka ihaleyi yapıp yapmamak veya tercih hakkını muhafaza eder. 2—3

Lokomobil ve Dizel grupları Satılacak

Çorum Belediye Başkanlığından

Eski Elektrik santralına monte edilmiş ve çalışır vaziyette 110 beygir gücünde Asman marka Lokomobil, 85 KVA siemens marka alternatör ve tevzi tablosu ile 25 28 beygir gücünde Suetz marka dizel motörü 25 KVA Siemans marka alternatör ve tablosu açık artırma suretile satılacaktır.

Lokomobil grubunun muhammen bedeli (12000), dizel grubunun bedeli ise (4500) lira olup artırma 27 6 952 Cuma günü saat 15 de Belediyede toplanacak komisyon huzuriyle icra kılınacaktır.

Taliplerin, Lokomobil için 1800, Dizel grubu için de 675 liralık kat'i teminat makbuzlariyle belirli gün ve saatte komisyonda hazır bulunmaları,

Grupların evsaf ve sair teferruatları hakkında daha fazla bilgi almak istiyenlerin de Belediyemize muracaatları ilân olunur. 2—2

ABONE, İLÂN, BASKI

1 — Yıllık abone 250 kuruştur.
2 — Tek satır itibarile tüzük, talimatname, statü ve benzeri ilânlarla ticarî raklâm ilânları 15, yitik 20, diğer ilânlar 30 kuruştur.
3 — İsteğe ve zevka uygun her nevi baskı sür'atle yapılır.

İl Daimî Komisyonundan

1 — Çorum - Sungurlu ayrımı Salman - Boğazkale yolunda yapılacak hendek, imla, yarma, tesviye silidirajı, kuru divar işleri 23-6-952 Pazartesi günü saat 15 de kapalı zarf usuliyle eksiltmeye konulmuştur.

2 — Keşif bedeli 55575 lira teminat 4029 liradır.

3 — Bu işe ait evrak, keşif hülâsası, serdöpiri, eksiltme ve fennî şartnameleri, genel şartname, şose köprüler umumî şartnameleri, mukavele projesi olup her gün Daimî komisyon kalemi ve Bayındırlık Müdürlüğünde görülebilir.

4 — Eksiltmeye girebilmek için yukarda yazılı evrakı okuyup kabul ettiğine dair teklif mektubiyle 952 Yılına ait Ticaret odası vesikası ve buna mümasil işleri müteahhit sıfatiyle yapmış ve kabullerini yaptırmış veya denetlemiş olduğuna dair ihaleden üç gün evvel alacağı vesikayı 2490 sayılı kanunun tarifatı dairesinde hazırlanan zarfları ihaleden bir saat evvel Çorum İli Daimî Komisyonuna makbuz mukabilinde vermiş olmaları şarttır.

5 — Postada vaki geçikmeler kabul edilmez. 4—4

İl Daimî Komisyonundan

1 — 30.5.952 tarihinde ihalesi yapılmak üzere açık artırma süresi on gün uzatılan Çorum İli Basımevinde mevcut 700 kilo arap harfleri, 200 kilo anterlin, 100 kilo katrat'a bu defa da alıcı çıkmadığından bir ay içinde pazarlıkla işlemi yapılmak üzere açık artırma süresi uzatılmıştır.

2 — Kilosunun muhammen bedeli 140 kuruş, teminat 105 liradır.

3 — Hurufat ve levazımı Çorum ilinde teslim olunur.

4 — Şartnamesi her gün Daimî Komisyon kaleminde görülebilir.

5 — İsteklilerin bir ay içinde teminat makbuzlarile İl Daimî Komisyonuna başvurmaları ilân olunur. 3—4

il Daimî Komisyonundan

Yapılacak okul yeri	Teminat Lira	Kr.	Keşif Be. Lira	Kr.
Çorumun Böget köyünde	735	00	9793	43
» Eymir köyünde	735	00	9793	43
Alacanın Manişar köyünde	864	00	11519	43
» Bozdoğan köyünde	735	00	9793	43
Sungurlunun Hamallı »	735	00	9793	43
» Ortakışla köyünde	735	00	9793	43
» Turgutlu »	735	00	9793	43
Mecidözünün Kayı-Yedigöz kö	735	00	9793	43
Iskilibin Kurusaray kö. de	735	00	9793	43
Osmancık'ın Öbektaş kö. de	936	00	12474	78

1 — Yukarıda keşif bedelleri ve teminatları yazılı İl merkeziyle İlcelere bağlı Köylerde yapılacak okul binaları 27 6 952 Cuma günü saat 14 de ihaleleri yapılmak üzere açık eksiltmeye konulmuştur.

2 — Bu işlere ait evrak: Metraj cetveli, keşif özeti, Brim cetveli, eksiltme, özel ve fenni şartnameler olup her gün daimî komisyon kaleminde görüle bilir.

3 — Eksiltmeye gire bilmek için 952 Yılına ait ticaret odası ve bu gibi işleri yapmış olduğuna dair ihaleden üç gün evvel alacakları belgeleri ibraz etmeleri şarttır.

4 — İsteklilerin teminat makbuzlariyle belirli gün ve saatte İi daimî komisyonuna baş vurmaları ilan olunur. 2—3

İl Daimî Komisyonundan

1— Cemilbey Bucağı ile Çorum Yolunun 0+0003-15+000 inci kilometreleri arasında yapılacak Stablize yol ve büz işi 4-7 952 Cuma günü saat 15 de kapalı zarf usuliyle eksiltmeye konulmuştur.

2 — Keşif bedeli (100940,82) lira, geçici teminat (6297, 04) liradır.

3 — Bu İşe ait evrak Bayındırlık işleri Genel Şartnamesi, Şose ve köprüler umumî ve fennî şartname, Eksiltme ve sözleşme şartnamesi, Keşif, metraj, Fiyat Brimi cetvelleri, özel ve fennî şartname olup daimî komisyon kalemi ve bayındırlık müdürlüğünde görülebilir.

4 — İsteklilerin bu işin teknik öneminde bir işi iyi bir surette başardığı veya idare ve denetlediğini isbate yarar belgeleriyle birlikte tatil günleri dışında ihale gününden en az üç gün evvel yazı ile vilayet makamına müracaatla alacakları ehliyet ve 952 yılı ticaret odası belgelerini ve ayrıca kapalı bir zarfa konmuş yukarıda yazılı evrakı okuyup temamen kabul ettikleri şartını hâvi teklif mektuplarını mevzuata uygun şekilde diğer bir zarfa koyup ihaleden bir saat evveline kadar makbuz mukabilinde Çorum İli Daimî komisyonuna vermeleri veya göndermeler ilan olunur.

Postada olacak gecikmeler muteber değildir. 2—4

İl Daimî Komisyonundan

1 — Çorum - Osmancık yolu ayrımı Dodurga kömür ocağı yolunda ve Kızılırmak üzerinde 8X12 metrelik Halk köprüsü yapımına ait işler 30.6.952 Pazartesi günü saat 15 de kapalı zarf usuliyle eksiltmeye konulmuştur.

2 — Keşif bedeli (84452,82) lira, geçici teminat (5472,64) liradır.

3 — Bu işe ait evrak: keşif, metraj, fiyat brim cetvelleri, şosa, köprüler hususi ve fennî şartnamesi. proje, eksiltme ve sözleşme şartnameleri olup Daimî Komisyon ve Bayındırlık Müdürlüğünde görülebilir.

4 — İsteklilerin bu işin teknik öneminde bir işi iyi bir surette başardığı veya idare ve denetlediğini ispata yarar belgeleriyle birlikte tatil günleri dışında ihale gününden en az üç gün evvel yazı ile Vilâyet Makamına muracaatla alacakları ehliyet ve 952 yılı Ticaret odası belgelerini ve ayrıca kapalı bir zarfa konmuş yukarıda yazılı evrakı okuyup tamamen kabul ettikleri şartını havi teklif mektuplarını mevzuata uygun şekilde diğer bir zarfa koyup ihaleden bir saat evveline kadar makbuz mukabilinde Çorum İli Daimî Komisyonua vermeleri veya göndermeler ilân olunur.

Postada olacak gecikmeler muteber değildir. 2—3

İl Daimî Komisyonundan

1 — Iskilip-Tosyayolunun 0+000+10+000 inci kilometreleri arasında Stablize yol ve sınaî imalat yapımı 7 -7-952 Pazartesi günü saat 14 te ihalesi yapılmak üzere açık eksiltmeys konulmuştur.

2 — Ktşif bedeli (20000) lira geçici teminat (1500) liradır.

3 — Bu işe ait evrak : keşif, metraj, Fiyat Brim cetvelleri, Bayındırlık işleri genel şartnameei, şosa, köprüler hususî ve fennî şartnamesi, eksiltme ve sözleşme şartnameleri olup İl Daimî Komisyon kalemi ve Bayındırlık Müdülüğünde görülebilir.

4 — İsteklilerin teminat makbuzlariyle belirli gün ve saatte Çorum İli Daimî Komisyonuna baş vurmaları ilân olunur. 2—4

25 Haziran 1952 ÇARŞAMBA

ÇORUM

Haftanın Çarşamba günleri çıkar İl gazetesidir.

Kuruluş tarihi 1921
YIL : 31
Sayı : 1649
İdare yeri : İL BASIMEVİ
Nushası 5 kuruştur.

Şeker Bayramınız Kutlu Olsun

Bayramımız

İhsan BAYDAR

Dinimizin büyük bir rüknü olan oruç farizasını eda maksadiyle ve yemek, içmek gibi noksan sıfatlardan münezzeh bulunan Cenabı Hakkın ahlaklarından birine imtisalen, irademiz tahtında otuz gün devam eden oruçla, nefsin arzuladığı behimi zevkleri mağlup ettikten sonra bugün, eriştiğimiz mânevî zafere binaen neş'e ve sürur içinde bayram yapıyoruz.

Yine Zât ı Ülûhiyetine mahsus olarak yapmış olduğumuz bu ibadetimizin, mânevî mükâfatını, hiç bir vasıtaya lüzum kalmadan, Zât ı Ecell i Âlâsından bizzat iktisap edeceğimiz hakkındaki vad-i İlâhiye, şeksiz ve şüphesiz îman edişimizden dolayı mânen ebedî baz içindeyiz

İşte bugün; bütün insanlarla beraber, bizim de üzerimizden uzaklaşan o mübarek Ramazan günlerinin kudsî ve temiz havası içinde, bir dâhi kadar mağrur edalariyle, oruç tutanlar karşısında, sigara dumanlarını savura savura, lokantalarda kemali iftiharla yemekler yiye yiye, kahve köşelerinde höpürdete höpürdete kahve içerek nefsanî arzularına hizmet edenlerle, Allah için, din borcu için otuz gün oruç tutup, onyedi saat aç ve susuz bekleyenleri mukayese ederek, aradaki kazanç veya kaybettiklerimizi düşüne düşüne yine bayram yapıyoruz.

İslâm diyarı olan bu güzel Türkiyede, müslüman ismi taşıdıkları halde, islâmiyet borçlarından oruç farizasını, gayr i meşruğ şu veya bu sebeplerle yerine getirmiyen veya Allah rızası için, mukaddes dinî vazifelerini yapanlara karşı istihfaf ve istihza nazarlarını teksif eden o betbahtların husranına acımamak ne çare ki elden gelmiyor.

Bir hıristiyanın, bir yehûdinin veya putperestin, dinî akıydelerine karşı gösterdiği sadakat ve hürmet karşısında; islam kisvesi ve islam adı taşıyan o kimseleri bugün vicdanlarile baş başa bırakarak, maalesef kendilerine seyirci kalıyoruz.

İşte bu bayram, millî bir bayram değil, dinî bir bayram olması hasebiyle, Allahın emirlerine kendi gönüllerimiz ile riayet ve hürmet gösterip, edâ ettiğimiz kulluk vazifemizin mükâfatına karşılık olarak da ebedî hayatta saadeti sermediye vasıl olacağımızı düşünerek, o sonsuz günün mukaddes şerefine binaen bayramı yapıyoruz.

Aziz din kardeşi : Hulûliyle müşerref olduğumuz şekerden daha tatlı Şeker Bayramı'mız sizlere kutlu ve mutlu olsun...

İhsan BAYDAR

Valimizin TEDKİKLERİ

Sayın Valimiz Eşref Ergut Perşembe günü merkez ilceye bağlı Büget ve Cuma günü Sungurlu - Yörüklü arasında yapılmakta olan köy yolu ve köprülerini tedkik buyurarak gerekli direktifleri vermişlerdir.

Amerikada Hayat

New-York, (Nafen) — Son istatistiklere göre, Birleşik Amerikada hayat pahalılığı 15 Nisandan beri yüzde bir nisbetinde artmıştır. Böylelikle endeks 188,8 iken 189 olmuştur.

Bir Bakanlık

Daha kurulacak

Ankara, (B.Y.H A.) - Sanayi kongresi tarafından bir Sanayi Bakanlığı kurulması hususunda temenni izhar eden kongre kararı alâkalılarca tedkik edilmektedir. Bu hususta incelemelerde bulunan ilgililer Sanayi ve Maden adını alması melhuz bir Bakanlık meydana getireceğini beyan etmektedir. Ancak bu yeni Bakanlığın İşletmeler Bakanlığı ile Çalışma Bakanlığını içine alıp almaması münakaşa ve etüt mevzuudur. Maamafih İşletmeler Bakanlığını da içine alması melhuz yeni Bakanlığın kurulması için karar yakında verilecek, öğrendiğimize göre meclisin önümüzdeki devresine kalacaktır.

Askerî terfi müddetlerini değiştirecek kanun tasarısı

Ankara, (B.Y.H A.) - Son defa toplanan Yüksek Askerî Şûrada kabul ve tasvip edilen Askerî Terfi Kanununun terfi müddetlerindeki değişikliklere dair kanun tasarısı üzerinde Milli Savunma Bakanlığınca son hazırlıklar da tamamlanmıştır. Kanunun yaz devresine yetiştirilmesine imkân olmamakla beraber yakında Bakanlar Kurulunda müzakere edilmesi mümkündür. Bilindiği gibi bu kanunda yüzbaşılar âzamî 4, asgarî 3 yıl da terfi imkânlarına sahip olacakları gibi normal şartlar altında bir subay 40 45 yaşında General olabilecektir.

Parfümlü şemsiyeler

Tokyo, (Nafen) — Japonya yakında dünya piyasasına parfümlü şemsiyeler çıkaracaktır. Şemsiyenin sapında parfümü muhafaza eden bir kutu bulunmakta ve şemsiye açıldığı zaman etrafa güzel koku yayılmaktadır. Çeşitli kokular ayrıca da satılmaktadır.

Erkek şemsiyeleri için de ayrı kokular hazırlanmıştır. Bu kokuların bir kısmı Havana püro kokusu veya İngiliz pipo tütünü kokularını hatırlacaktır.

Teşekkür

4 Haziran 1952 tarihli sayısiyle 31 inci yayın yılına ayak basan gazetemizin yıl dönümü münasebetiyle sayın meslektaşlarımız tarafından hakkımızda yazılan tebrik, temenni ve gösterilen nezaket eserlerine karşı duyduğumuz minnet ve şükran borçlarımızı ayrı ayrı kendilerine ifaya, bugün için imkân bulunamadığından, bu teşekkür vazifemizi gazetemizle arz eyleriz. "ÇORUM,,

Bir hilkat ucubesi doğdu

Londra, (Nafen) — Sardar hastanesinde doğum kısmında acaip bir çocuk doğmuştur. Çocuğun başının ön kısmında iki büyük kulak ve arka kısmında ise gözü, burnu ve ağzı bulunmaktadır. Halk bu acubeyi görmek için hastaneye akın etmektedir.

Yumurtlama rekorü kırıldı

Londra, Nafen — İngilterede 170 günde 375 yumurta yumurtlayan Duplicate isminde bir tavuk dünya şampiyonu olmuştur. Tavuğun vaziyetini rontgen ile tedkik maksadiyle yakında Sussex hastahanesine götürülecektir.

Yabancı Gözüyle Türkiye:

TÜRK — RUS sınırının Birleştiği Yerlerde

Yazan: *Lord KİNROS*
(İngiliz The Listener Dergisi)

— Geçen Sayıdan artan —

yaş veya kuru sebze, pirinç ve peynir yer. Hududun öte tarafındaki Rus askerinden çok daha iyi beslendiği muhakkaktır. Orduda evvelce cari sıkı kast sistemi de tâtil edilmektedir. Şimdi erbaşların subay olmaları mümkündür. Yüksek rütbeli subaylar arasında da eskisine kıyasen daha fazla sayıda genç adamlar mevcuttur.

Her Türk Kışlasının ve garnizonunun duvarlarında şu yolda ibareler taşıyan levhalar asılıdır: "Ne mutlu Türküm diyene", "Savaşta Türk, diğer her milletten daha cesurdur,,. Bunlar, bu sözler boş, sahte kabramanlık değildir. Birincisi her Türkün şüphe götürmez vatanseverliğini, diğeri kendi öz savaş iktidarına karşı beslediği sarsılmaz imanı aksettirmektedir. Meselâ halen Koreye gönderilen askerler kendilerini talihli saymaktadır Yurtta kalan silâh arkadaşları kendilerine hakikaten gıpta etmektedir. Koreden dönenler birer millî kahraman olarak karşılanmakta ve millet evlatlarını bağrına basmaktadır.

Türk Ordusu sür'atle motorizeleşmektedir. Genç tasker de sür'atle makinelere, yeni tip teçhizat ve silâhlara intibak etmektedir. Esasen Türkler makine kullanmak bahsinde istidatlıdır. Bunu, Anadoluda otobüs ve kamyonlarla seyahat ettiğim zaman anladım. Bir makinist olarak Türk müdebbir olmaktan ziyade belki de daha beceriklidir. Fakat orduda bugün 30,000' den fazla yetişkin teknisiyen ve makinist vardır. Türk makinistin noksanlığı herşeyden evvel malzeme noksanlığı ve belki de bakım noksanlığıdır.

Türk ordusunun aşırı cesareti de belki de aleyhinde sayılabilecek bir faktördür. Türklerin, stratejik bir geri çekilme hareketinde bir karış kımıldamaktansa, son ferde kadar çarpışmakta ısrar etmeleri tehlikesi daima mevcuttur. Orduda, son yıllarda gerilla talimlerine son derecede ehemmiyet ve kuvvet verilmektedir.

100 millik bu hudut kesiminin öte tarafında Türk kuvvetlerinin karşısında ne kadar kuvvet bulunabilir? Bana mihmandarlık eden Türk subayına sordum, güldü ve dedi ki: "Muhtemelen bir takımımıza bir bölük, bir bölüğümüze bir tabur var.„ Fakat subay arkadaşım birkaç hudut hâdisesi anlattı. Bunlardan birinde, patlak veren bir hudut münazaası sırasında kendini müdafaa zorunda kalan tek bir Türk askeri 5 Rus askerini öldürmüş. Bu gibi hâdiseleri başka başka kaynaklardan defaatla duymuştum. Bu hâdiseler savaş üstünlüğü bakımından Türkün Rusa daima faik olduğunu ispat eder. Ancak Türkler tamamiyle realist insanlardır. Karşı taraftakilerin sayıca üstün olduklarını da hiç bir zaman unutmazlar.

Seyahatim sırasında Sovyet hududuna muhtelif noktalarda temas ettim. Her tarafta sükûnet hüküm sürmekteydi. Rusların bir casusluk faaliyetine kalkıştıklarını belirten emareler de mevcut değildir. Esasen Türk polisi çok iyi teşkilâtlıdır. Karadeniz sahilinde Batum'a yakın kesimlerde, henüz 15 yıl evvelîne kadar Rusyada yaşamış ve çalışmış bir çok Türk yerleşmiştir. Bu kesime, Rusyadan Türk ırkına mensup bazı şahıslar Sovyet ajanı olarak sokulmuştur. Fakat bu şekilde gelenlerin ekserisi sırf Rusyadan kaçmak için casusluk kabul eder gibi görünmüş ve hakikaten casus olanlar ise çoktan toplanmıştır.

(Sonu var)

Çorum Verem Hastanesi Methiyesi

Gördüm Hastaneyi dört köşeli
Girdim içeri mozayık mermerle döşeli
Düzülmüş karyolalar hastalar neşeli
Sordum tabibi kimdir Selim Bey imiş.

Tıp ilmindendir bu kemale gelmesi
Canlara safa verir hasta halini sorması
Dertlerini tedavi eder yüzünün gülmesi
Veremliler tabibi Selim Bey imiş.

Her taraf çeşme, kurnalar akar
Tedavi olup hastalar çıkar
Her sabah gelir sanki dilinde şeker
Letafet madeni Selim Bey imiş.

Gönlüme gene bir merak geldi
Yandı ciğerim etrafı cerahat doldu
Röntgene vurup derdimi bildi
Hakikî tabip Selim Bey imiş.

Gül benzim sarardı soldu
Rahatım yok cerahat ciğerim deldi
Duymadı vücudum iğne ile aldı
Ciğerler mimarı Selim Bey imiş.

Bu nutku yazan hafız Mehmet
Hemşirelerden de çok gördüm hürmet
Mevlâ versin dünyada kemal, ahrette Cennet
Cennete lâyık kul dersen Selim Bey imiş.

Alacanın Sancı Kö.
MEHMET EKER

İl Daimî Komisyonundan

1 — İl ve köy yolları yapımı için lüzumlu beş adet kamyon alınması 14 7 952 pazertesi günü saat 15 te ihalesi yapılmak üzere kapalı zarf usuliyle eksiltmeye konulmuştur.

2 — Beş kamyonun muhammen bedeli 75000 lira, teminatı 5000 liradır.

3 — Şartnamesi İstanbul, Ankara, Samsun Bayındırlık Müdürlükleriyle Çorum İl Daimî Komisyonunda görülebilir.

4 — Eksiltmeye girebilmek için 11 maddelik şartnameyi okuyup kabul ettiğine dair meşruhatı havi teklif mektubu ile teminat makbuzunu 2490 sayılı kanunun tarifatı dairesinde ihaleden bir saat evvel Çorum İl Daimi Komisyonuna makbuz mukabilinde vermiş olmaları şarttır.

5 — Postada vaki gecikmeler kabuledilmez. 1—3

ZAYİ MÜHÜRLER

Tatbikli isim mühürlerimizi kaybettik. Yenisini alacağımızdan eskilerinin hükmü yoktur.

Mecidözü İlcesinin Çayköy İhtiyar Heyetinden
Muhtar: Hüseyin Demir. Aza: Osman Köksal

Çorum Devlet hastanesi Baştabibliğinden

1 — Hastahanemizin Azı 6000 çoğu 6800 kilo rayici 220 kuruş olan sekiz aylık koyun eti ihtiyacı açık eksiltme usuliyle satın alınacaktır.

2 — Eksiltme ve ihalesi 7-7-952 Pazartesi günü saat 15 de Sağlık Müdürlüğü binasında yapılacaktır.

3 — Tahmin olunan bedeli (14960) lira olup geçici teminatı (1122.00) liradır.

4 — Şartnamesi her gün hastanede görülebilir.

5 — İsteklilerin muayyen gün ve saatte teminat makbuzları ve gerekli belgeleriyle ihale yerinde hazır bulunmaları ilân olunur.

Çorum Devlet Hastanesi Baş Tb. den

1 — Hastahanemiz ihtiyacı için 94 kalem ilâç ve ve tıbbî malzeme 18 6,952 tarihinden itibaren onbeş gün müddetle açık eksiltmeye konulmuştur.

2 — Eksiltme ve ihalesi 3.7.952 Perşembe günü saat 15 de Hastanede yapılacaktır.

3 — Tahmin edilen bedel (14478,78) lira olup geçici teminatı (1085.91) liradır.

4 — Şartname ve listeler Hastanede Ankara ve İstanbul Sağlık Müdürlüklerinde görülebilir.

5 — Üç liste tutarı bir istekliye ihale olunabileceği gibi ayrı ayrı taliplere de ihale olunabilir.

6 — Taliplerin belirli gün ve saatte teminat makbuzları ve diğer belgeleriyle ihale yerinde hazır bulunmaları ilân olunur. 1—2

İl Daimî Komisyonundan

1 — 30.5.952 tarihinde ihalesi yapılmak üzere açık artırma süresi on gün uzatılan Çorum İli Basımevinde mevcut 700 kilo arap harfleri, 200 kilo anterlin, 100 kilo katrat'a bu defa da alıcı çıkmadığından bir ay içinde pazarlıkla işlemi yapılmak üzere açık artırma süresi uzatılmıştır.

2 — Kilosunun muhammen bedeli 140 kuruş, teminat 105 liradır.

3 — Hurufat ve levazımı Çorum ilinde teslim olunur.

4 — Şartnamesi her gün Daimî Komisyon kaleminde görülebilir.

5 — İsteklilerin bir ay içinde teminat makbuzlarile İl Daimî Komisyonuna başvurmaları ilân olunur. 3—4

İl Daimi Komisyonundan

1 — Köy okulları inşaatına lüzumlu azı 222, çoğu 252 metreküp tomruğun İskilibin Karmış istif yerinden Çoruma kadar nakliyesi 11.7 952 Cuma günü saat 14 de ilhalesi yapılmaküzere açık eksiltmeye konulmuştur.

2 — Bir metreküpünün nakliyesi 19 lira, teminat 360 liradır.

3 — Şartnamesi Daimî Komisyon kaleminde görülebilir.

4 — İsteklilerin belirli gün ve saatte İl Daimî Komisyonuna başvurmaları ilân olunur. 1—3

ZAYI EHLİYET CÜZDANI

Çorum Belediyesinden aldığım 2/256 sayılı şoför ehliyet cüzdanı kaybettim. Yenisini alacağımdan eskisinin hükmü yoktur.

Çöplü Mahallesi, Nurullah sokağı no. 147
Cemal Cindil

T. C.
Ziraat Bankası

Vâdeli, vâdesiz Tasarruf hesapları için Bu yıl 650.000 liralık bir ikramiye plânı Hazırlanmıştır. Bu plânda 10 çekilişte

14 Ev

AYRICA,

10.000, 1.000 ve **500** liralık ikramiyeler, Traktör ve Ziraat âletleri vardır.

Çekilişlere iştirâk şartlarını Banka Şube ve Ajanslarından öğrenmekte acele ediniz.

Defterdarlıkdan:

1 — Eski Halkevi halen Hükûmet konağı olarak kullanılan binada yapılacak 1650,75 liralık onarım işi 26 6 952 tarihinden 10-7-952 tarihine kadar 15 gün müddetle açık eksiltmeye konulmuştur.

2 — İhale 10-7 952 tarihine rastlayan Perşembe günü saat 15 de Defterdarlıkda kurulu komisyon huzurunda yapılacaktır.

3 — Geçici teminat 82,54 liradır.

4 — İhaleden önceki ilân masrafları alıcıya aittir

5 — Taliplerin belli günde teminat akçılariyle Defterdarlıkda kurulu komiiyonuna baş vurmaları lâzımdır.

6 — Bu işe ait keşif kâğıdının Milli Emlâk memurluğundagörülebileceği ilân olunur.

İl Daimi Komisyonundan

1 — Koy okulları inşaatına lüzumlu azı 261.950, çoğu 314 metre küp mamûl kerestenin muhtelif eb'atta biçilmesi işi 11.7 952 Cuma günü saat 14 de ihalesi yapılmak üzere açık eksiltmeye konulmuştur.

2 — Şartname ve biçilecek kereste eb'adı Daimî Komisyon Kaleminde görülebilir.

3 — Geçi teminat 462 liradır.

4 — İsteklilerin belirli gün ve saatte İl Daimî Komisyonuna başvurmaları ilân olunur. 1—3

İl Daimî Komisyonundan

1 — Köy okulları inşaatına lüzumlu azı 212, çoğu 225 metrekare muhtelif eb'atta doğrama kapı ile azı 159, çoğu 175 metrekare pencere imaliyesi 11.7.952 Cuma günü saat 14 de ihalesi yapılmak üzere açık eksiltmeye konulmuştur.

2 — Şartnamesi Daimî Komisyon kaleminde görülebilir.

3 — Geçici teminat 227 liradır.

4 — İsteklilerin teminat makbuzlariyle belirli gün ve saatte İl Daimî Komisyonuna baş vurmaları ilân olunur. 1—3

ABONE, İLÂN, BASKI

1 — Yıllık abone 250 kuruştur.
2 — Tek satır itibarile tüzük, talimatname, statü ve benzeri ilânlarla ticarî rak lâm ilânları 15, yitik 20, diğer ilânlar 30 kuruştur.
3 — İsteğe ve zevka uygun her nevi baskı sür'atle yapılır.

İl Daimî Komisyonundan

1 — Cemilbey Bucağı ile Çorum Yolunun 0+0003-15+000 ıncı kilometreleri arasında yapılacak Stablize yol ve büz işi 4 7 952 Cuma günü saat 15 de kapalı zarf usuliyle eksiltmeye konulmuştur.

2 — Keşif bedeli (100940,82) lira, geçici teminat (6297, 04) liradır.

3 — Bu İşe ait evrak Bayındırlık işleri Genel Şartnamesi, Şose ve köprüler umumî ve fennî şartname, Eksiltme ve sözleşme şartnamesi, Keşif, metraj, Fiyat Brimi cetvelleri, özel ve fennî şartname olup daimî komisyon kalemi ve bayındırlık müdürlüğünde görülebilir.

4 — İsteklilerin bu işin teknik öneminde bir işi iyi bir surette başardığı veya idare ve denetlediğini isbate yarar belgeleriyle birlikte tatil günleri dışında ihale gününden en az üç gün evvel yazı ile vilayet makamına müracaatla alacakları ehliyet ve 952 yılı ticaret odası belgelerini ve ayrıca kapalı bir zarfa konmuş yukarida yazılı evrakı okuyup temamen kabul ettikleri şartını hâvi teklif mektuplarını mevzuata uygun şekilde diğer bir zarfa koyup ihaleden bir saat evveline kadar makbuz mukabilinde Çorum İli Daimî komisyonuna vermeleri veya göndermeler ilan olunur.

Postada olacak gecikmeler muteber değildir. 3 – 4

İl Daimî Komisyonundan

1 — Çorum - Osmancık yolu ayrımı Dodurga kömür ocağı yolunda ve Kızılırmak üzerinde 8X12 metrelik Halk köprüsü yapımına ait işler 30.6.952 Pazartesi günü saat 15 de kapalı zarf usuliyle eksiltmeye konulmuştur.

2 — Keşif bedeli (84452,82) lira, geçici teminat (5472,64) liradır.

3 — Bu işe ait evrak : keşif, metraj, fıyat brim cetvelleri, şose, köprüler hususî ve fennî şartnamesi, proje, eksiltme ve sözleşme şartnameleri olup Daimî Komisyon ve Bayındırlık Müdürlüğünde görülebilir.

4 — İsteklilerin bu işin teknik öneminde bir işi iyi bir surette başardığı veya idare ve denetlediğini ispata yarar belgeleriyle birlikte tatil günleri dışında ihale gününden en az üç gün evvel yazı ile Vilâyet Makamına muracaatla alacakları ehliyet ve 952 yılı Ticaret odası belgelerini ve ayrıca kapalı bir zarfa konmuş yukarıda yazılı evrakı okuyup tamamen kabul ettikleri şartını havi teklif mektuplarını mevzuata uygun şekilde diğer bir zarfa koyup ibaleden bir saat evveline kadar makbuz mukabilinde Çorum İli Daimî Komisyonua vermeleri veya göndermeleri ilân olunur.

Postada olacak gecikmeler muteber değildir. 3 - 3

İl Daimî Komisyonundan

1 — Iskilip-Tosyayolunun 0+000+10+000 ıncı kılometreleri arasında Stablize yol ve sınaî imalat yapımı 7 -7-952 Pazartesi günü saat 14 te ihalesi yapılmak üzere açık eksiltmeys konulmuştur.

2 — Ktşit bedeli (20000) lira geçici teminat (1500) liradır.

3 — Bu işe ait evrak : keşif, metraj, Fiyat Brım cetvelleri, Bayındırlık işleri genel şartnameeı, şose, köprüler hususî ve fennî şartnamesi, eksiltme ve sözleşme şartnameleri olup İl Daimî Komisyon kalemi ve Bayındırlık Müdülüğünde görülebilir.

4 — İsteklilerin teminat makbuzlariyle belirli gün ve saatte Çorum İli Daimî Komisyonuna baş vurmaları ilân olunur. 3—4

İl Daimî Komisyonundan

Yapılacak okul yeri	Teminat Lira Kr.	Keşif Be. Lira Kr.
Çorumun Böğet köyünde	735 00	9793 43
» Eymir köyünde	735 00	9793 43
Alacanın Göpsen köyünde	864 00	11519 43
» Bozdoğan köyünde	735 00	9793 43
Sungurlunun Hamallı »	735 00	9793 43
» Ortakışla köyünde	735 00	9793 43
» Turgutlu »	735 00	9793 43
Mecidözünün Kayı-Yedigöz kö	735 00	9793 43
Iskilibin Kurusaray kö. de	735 00	9793 43
Osmancık'ın Öbektaş kö. de	936 00	12474 78

1 — Yukarıda keşif bedelleri ve teminatları yazılı İl merkeziyle İlcelere bağlı Köylerde yapılacak okul binaları 27 6 952 Cuma günü saat 14 de ihaleleri yapılmak üzere açık eksiltmeye konulmuştur.

2 — Bu işlere ait evrak: Metraj cetveli, keşif özeti, Brim cetveli, eksiltme, özel ve fennî şartnameler olup her gün daimî komisyon kaleminde görüle bilir.

3 — Eksiltmeye gire bilmek için 952 Yılına ait ticaret odası ve bu gibi işleri yapmış olduğuna dair ihaleden üç gün evvel alacakları belgeleri ibraz etmeleri şarttır.

4 — İsteklilerin teminat makbuzlariyle belirli gün ve saatte İl daimî komisyonuna baş vurmaları ilan olunur. 3—3

İl Daimî Komisyonundan

1 — 1946 Model 241833 motör no. lu FORD hizmet otomobili 4.7.952 Cuma günü saat 14 de ihalesi yapılmak üzere açık artırmaya konulmuştur.

2 — Muhammen bedeli 3000 lira, teminat 225 liradır.

3 — İhale bedeli peşindir. Şartnamesi Daimî Komisyon kaleminde görülebilir.

4 — İsteklilerin teminat makbuzlariyle belirli gün ve saatte İl Daimî Komisyonuna baş vurmaları ilân olunur. 2—3

İnşaat ilânı

T.C. Ziraat Bankası Genel Md. den

1 — Kapalı zarf usulü ile eksiltmeye konulan iş : Bankamız Osmancık ajansı lojmanlı hizmet binası yapısıdır.

Keşif tutarı	Geçici teminat mikdarı
92 900.00	5 900.00 lira

2 — Eksiltme 2.7.952 Çarşamba günü saat 16.00 da Ankarada Genel Müdürlük binasında toplanan inşaat ihale komisyonunda yapılacaktır.

3 — Bu işe ait eksiltme dosyası Ankarada İnşaat Müdürlüğünde, İstanbul - Galata, Çorum Şubelerimizle Osmancık ajansımızda bedelsiz olarak görülebileceği gibi eksiltmeye iştirâk edecekler bu dosyaları (10) lira mukabilinde mezkûr yerlerden satın alabilirler.

Eksiltmeye iştirâk için dosya satın alınması ve satın alındığının makbuzla tevsiki şarttır.

4 — İsteklilerde aranan şartlar eksiltme şartnamesinin 12 inci maddesinin (İ) fıkrasında yazılıdır.

5 — İsteklilerin resmî tatil ve bayram günleri hariç ihale gününden üç gün evvel Ankarada Bankamız İnşaat Müdürlüğüne muracaatla yeterlik belgesi almaları şarttır.

6 — Postada olacak gecikmelerden dolayı istekli bir hak iddia edemez

7 — Banka ihaleyi yapıp yapmamak veya tercih hakkını muhafaza eder. 3—3

2 Temmuz 1952 ÇARŞAMBA

ÇORUM

Haftanın Çarşamba günleri çıkar İl gazetesidir.

Kuruluş tarihi 1921
YIL : 31
Sayı : 1650
İdare yeri : İL BASIMEVİ
Nushası 5 kuruştur.

İskilip Belediyesini Tebrik

Bir iş zımnında İskilibi gezen Genel Meclis üyelerimizden Hamdi Özçekiç Basımevimize kadar gelerek aşağıdaki beyanatta bulunmuştur :

"İskilipte görmüş olduğum çok kısa zaman içindeki yenilik ve belediyenin feragatle işbirliği yaparak çalışmaları vatandaşlarım namına beni de mütehassis etmekle beraber bu vaziyet karşısında «Yeni İskilip» namını taşıyacak kadar verilen emek ve çalışma hızı gözlere çarpmaktadır.

Parklarının olgun bir görüşle tertibi ve bakımı, otel, lokantalarındaki temizlik ve intizam her vatandaşı hayran edecek durumdadır.

Ayrıca camilerinin önündeki ârızaların kaldırılarak düzeltilmesi ve bir şadravanın yapılmış bulunması mabedlerine gösterdikleri yakın alâkayı pek güzel izah etmektedir. Herşey yerli yerinde ve düzenli bir surette tertiplenmiş ve düzenlenmiştir.

Bu kıymetli ve çalışkan memleket severleri gibi diğer belediyelere bir örnek olacak kadar her Türk evlâdının göğüs kabartacak derecede çalışmaları candan ve içten arzu edilen şeylerin şüphesiz ki başında gelir.

Bu itibarla Mecidözü ve Alaca Belediye Başkanlarının zahmet olmazsa İskilibe kadar teşrif ederek İskilip belediye çalışmalarını örnek alarak kendilerine bir iş sâhası açmaları ve hayırlı bir memleket evlâdı olarak vazifelerini benimseyerek çalışmalarını memleket ve millet namına kendilerine hatırlatmayı bir borç bilmekteyim."

Çorum İmam Hatip Okulu

Olağanüstü toplantı yapacak

Vilâyetçe görülen lüzuma binaen Çorum İmam-Hatip Okulu Derneği ana tüzüğünde bazı değişiklikler ve ilâveler yapılmak üzre Genel Kurul'un 5 Temmuz 952 Cumartesi günü saat 15 de eski kütüphane salonunda toplantıya dâvet edildiği haber alınmıştır.

Hayırlı bir memleket işi olan bu toplantıya bütün üyelerin katılarak çoğunluğun temin edileceği ümit edilmektedir.

Türkiyedeki

Çeşitli ilerlemeler övülüyor

Londra, Nafen — Osmanlı Bankasının senelik 58 inci toplantısında konuşan Başkan Lord Latymer : Türkiyede 1951 senesi içinde vukua gelen ekonomik gelişmenin önemi üzerinde durmuş ve demiştir ki :

"1951 senesinde Türkiyede her sahada büyük bir gelişme kaydedilmiştir. Bu inkişaf, ziraat, madencilik, endüstri, dış ticaret sahalarında da kaydedilmiştir.

Ziraate verilen arazi genişletilmiş ve tarımda makineleşmede de gelişme olmuştur"

Lord Latymer, ziraatte elde edilen gelişmenin rekor istihsal teminine yol açtığını ilâve etmiştir.

Diş dolgusu için yeni ilâç keşfedildi

Londra, Nafen - İlim adamları, uzun çalışmalardan sonra diş dolgusu için İrilium adında madenî bir halita keşfetmişlerdir. İriliumun altın'a göre, daha dayanıklı olduğu, daha ucuza mal olduğu bildirilmektedir.

İngiliz Sıhhiye Bakanlığı mütehassısları İrilium ile ilgili iddiaların ne dereceye kadar doğru olduğunu tespit için tecrübeler yapmaktadırlar.

"NERMİN AYTUĞ"

Yazan : Şevkı OKTAY

19 Haziran 1952 Perşembe günü saat 15,30 da; yirmi ikibin nüfuslu Çorumu, bütün Çorumluları içten acılara boğan, kısa bir zaman içinde şehire yayılarak herkesi ağlatan pek hazin bir hâdise oldu : Askerlik Şubesi Başkanı sayın Yarbay Hayri Aytuğ'un eşi (Nermin Aytuğ); ilk yavrusunu dünyaya getirirken genç yaşında ebediyete, sevenlerinin kalbine göçtü, şehitlik mertebesine ulaştı....

Yakınları ve tanıdıkları tarafından son derece sevilen, bir Türk kadını olarak en yüksek ve asil meziyetleri, haslatları nefsinde toplayan, insanlık için öğünülecek bir yaradılışa sahip bulunan melekler kadar vakur ve halûk (Nermin Aytuğ); ne yazık ki ölümün merhametsiz pençesinden kurtarılamadı.

Doğumevi Ebesi ve Memleket Hastahanesi Operatörü, bütün maharetleriyle himmet ve gayret gösterdiler... Annenin sağlığı namına yavru; ameliyat neticesinde ölü olarak alındı. Fakat herşeye rağmen olan oldu, onbir aylık bir evlilik hayatının en mes'ut ve en bahtiyar bir zamanında, bin türlü emellerle dokuz ay karnında taşıyıp tam kavuşacağı bir günde (Nermin Aytuğ); bütün yürekleri parça parça ederek, kendisine ölçüsüz sevgi ve sarsılmaz sadakatla bağlı talihsiz kocası aziz Yarbayımızı, komşu ve tanıdıklarını avutulmaz ıztıraplara boğarak Tanrı katına uçtu gitti...

20 Haziran 1952 Cuma... İşte hâdiselerin en hazini, en dayanılmazı bu gün cereyan etti. Ölmünü müteakip evine nakledilen ve mübarek Kadir gecesini evinde geçiren (Nermin Aytuğ); bugün ebedî istirahatgâhına götürülecekti...

Saat 10,00 da büyük bir kalabalık halinde cenaze Ulu Camie getirildi.

Cuma namazından sonra Ulu Camiin o muazzam cemaati ile namazı kılındı. Hıçkırıklar gittikçe artıyordu.

İçinde mâsum yavru da bulunan şanlı Bayrağımıza sarılı, çiçeklerle süslenmiş tabut; ellerin üstüne alındı, .

Önde Lise, Kız Enstitüsü, ve Seferî Gereçler Müdürlüğü tarafından hazırlanan çelenkler, yanda askerler, arkada bir türlü teselli edilemiyen sayın Yarbay ve Çorumda şimdiye kadar ender görülen bir kalabalık ilerliyor... Her adımda cenaze alayı bir çığ gıbi çoğalıyor, evlerin pencerelerine yığılan kadınların yüksek sesle ağlayışları teessür havasını bunaltıcı bir hale getiriyor...

Her sınıf halk, başta sayın Valimiz olduğu halde bütün daire müdür ve memurları, her derecedeki okulların öğretmenleri, öğrenciler, çocuklar caddeleri tıkıyor ve taşırıyor...

İşte böylece Allah'ın gani gani rahmetine kavuşan aziz (Nermin Aytuğ); ölüye çok hürmetkâr insanların bir andaki bükülmiyen vefalı elleri üstünde

Yabancı Gözüyle Türkiye:

TÜRK — RUS sınırının Birleştiği Yerlerde

Yazan: *Lord KİNROS*

(İngiliz The Listener Dergisi)

(Geçen sayıdan artan)

Her halde, her hangi bir hududta çıkması melhuz ve daima çıkan ufak tefek hudut hâdiseleri müstesna, Rus - Türk sınırında sulhu tehlikeye düşürebilecek her hangi bir vaziyet görmedim. Arada sırada Türklere ait bir at veya ineğin sınırı geçtiği ve Rusların tabiriyle "Sovyet egemenliğini ihlâl ettiği„ vakidir. Bu hayvancağızlar ya Sovyet nöbetçileri tarafından vurulur veya bitmez tükenmez pazarlıklardan sonra, merasimle iade edilir. Bazı mevsimlerde Ege bölgesindeki Menderes nehri gibi kıvrımlı olan Aras çayının yatak değiştirdiği vâkidir. O zaman bir Türk köylüsüne ait tarlanın bir parçasının Rus toprağında kalması görülmüştür. Ruslar, kendi tarlasını süren köylüye ateş açmaktan çekinmezler. Fakat hâdiseler aşağı yukarı bu mahiyettedir.

Daha Güneye Ağrı dağı kesimine doğru indiğimiz zaman hudut boyunca 30 kilometre kadar bir yolu alelâde sivil bir otobüsle gittim. Aras nehrinin karşı yakasında yol boyunca Rus otobüsü görmedim Hakikatte bu yolun öte tarafında kurulu Rus'' köyleri,, birer askerî karakoldan ibarettir. İşte demir perdenin her iki tarafı arasındaki dikkate şayan ve önemli fark buradadır. Türk köylüsü karşı tarafa meydan okuyan bir kayıtsızlık içinde ömür sürmekte ve toprağını da nehrin kıyısına veya hudut tel örgüsüne kadar ekmektedir.

Buna mukabil Ruslar, hudut kesimindeki köylerini kilometrelerce dahile nakletmiş, iki taraf arasında, kendi arazilerinden fedakârlık etmek suretiyle bir nevi" No man's land" kurmuşlardır. Sovyetler hudut yakınlarına hiç bir bahane ile kendi öz teb'alarını yaklaştırmamaktadır. Türklerden de aynı şekilde hareket etmelerini ve hadiseler tehlikesini önlemek maksadiyle hudut kesimlerinin boşaltılmasını def'atla talep etmişlerdir. Fakat Türklerin cevabı şudur: "Biz demokratik bir memleketiz. Halkımız dilediği yerde, dilediği gibi yaşar, toprak kendininse istediği gibi eker biçer ,,

Anadolu köylüsü tab'an zeki ve uyanıktır. Ebedî hasletleri mevcuttur. 5000 yıldan beri Şark ve Garp medeniyetlerini mezcederek, hayatı bilerek yaşamıştır. 600 yıl müddetle bu köylü büyük bir İmparatorluğa asker yetiştirmiş, bu İmparatorluğun askerî gücünün temelini teşkil etmiştir.. Bu hayat kendisine bir nevi siyasî olgunluk, karakter istiklâli kazandırmıştır. Osmanlı hükümdarları Türk köylüsünden ağır vergiler almış, kendisini asker etmiştir. Fakat Rus köylüsünün hilâfına Türk köylüsü hiç bir zaman, hiç bir kimsenin kölesi olmamıştır. Bugün ise, büsbütün artan hürriyetini tamamiyle müdriktir. Kendi öz hayat tarzile, Arpaçayının öte tarafındaki komşusunun hayat tarzı arasındaki uçurum derinliğindeki farkı da bilmektedir.

Rusyaya son defa bir gece, Ağrı dağının bir yamacından baktık. Dağın eteklerinden itibaren uzanan ovanın intihasında bir ışıklar kümesi göz kırpıştırıyordu Burası Sovyet Ermenistanın başkenti Eriyan'dı. otobüsteki arkadaşlarım da aynı manzarayı gördüler ve biraz nefret, merak ve tiksinti karışık garip bir fısıldama oldu: " Erivan.... Erivan..." Stalin, tıpkı meçhul çağlarda olduğu gibi dünyanın yarısını yeniden bir esrar ve zulmet perdesine bürümüştür. Ogece Eriyan'ın ışıkları ve bu şehirsakinlerinin hayatları bize Lhasa, Everest dağı veya Matto Grooso kadar ve belki de daha esrarengiz göründü. Dostum Türk subayının benden ayrılırken söylediği son sözleri hatırladım. Demişdi ki: "Biliyor musunuz, bu hududun gerisine çekilmiş, kenisini tahkim etmiş olan Rusya'ya baktığım zaman şuna inanmağa başlıyorum: Bizden korkuyor. Yani yalnız askerlerimizden korkuyor demek istemiyorum. Demokrasimizden korkuyor.„ Türk dostumun sözlerine ben de inanmağa meyyalım. Sovyet esrarının anahtarı belki de budur.

son âşiyanına gitmiş oldu... Bütün mânasiyle haşmetli fakat çok harabedici bir gidişti bu... Bilmiyorum; duyupta, görüpte ağlamayan kimse kaldı mı?

Asil ve necip terbiyesi, nezaket ve zarafeti, âile yuvasına son derece bağlılığı ile gönülleri fetheden, kaderin en amansız darbesine kurban gidişi ile de «acıma ve merhamet» denilen en iyi beşer vasfını bütün samimiiği bakımından ortaya çıkaran, ölümünde bile insanları birbirine yaklaştırıp kaynaştıran, dünyaya gelişimizin ilâhî mânasını açıklatan, Çorum'da «sevgi ve hayranlık» bayramı yapan olgun Yarbayımızın canı ciğeri olan şehit (Nermin Aytuğ) a tekrar tekrar Tanrı'dan rahmetler, Şube Reisi Hayri Aytuğ ve bütün âilesine sabırlar, başsağlıkları dileriz... Nur içinde yatsın!..

Şevki OKTAY

Köy okulları ve Enstitüleri teşkilatina ait 4274 sayılı kanunun 13 üncü maddesinın değiştirilmesine ve aynı kanunun 15 inci maddesinin 2 nci fıkrasının yürürlükten kaldırılmasına dair kanun

Kanun No: 5955 Kabul tarihi: 16 6 952

Madde 1 — 4274 sayılı kanunun 13 üncü maddesi aşağıdaki şekilde değiştirilmiştir:

Madde 13 — Her yıl Eylûl sonuna kadar altı yaşını bitirmiş olanlar, 14 yaşını tamamladıkları öğretim yılının sonuna kadar ilkokula devama mecburdurlar. 14 yaşını doldurmuş olupta ilkokulu bitirmemis bulunanlar, 16 yaşını tamamladıkları öğretim yılı sonuna kadar ilkokula devam edebilirler.

Eğitmen veya öğretmeni bulunan her köyün muhtarı, her yıl okul açılmadan onbeş gün evvel eğitmen, öğretmen, gezici öğretmen veya gezici başöğretmenle birlikte bu esasa göre köyün mecburî öğrenim yaşında olan çocuklarının bir cetvelini tanzim ederek mühürler. Bu cetvelde adları yazılı çocuklardan devama mecbur olanlar, bu müddet içinde velilerine bildirilir.

Henüz nüfus hüviyet cüzdanı alınmamış çocuklar varsa bunların yaşları bu kurullarca çocukları görmek suretiyle tâyin ve tesbit edilerek içlerinden mecburî öğrenim çağında olanların adları cetvele yazılır.

Madde 2 — 4274 sayılı kanunun 15 inci maddesinin ikinci fıkrası yürürlükten kaldırılmıştır.

Madde 3 — Bu kanun yayımı tarihinde yürürlüğe girer.

Madde 4 — Bu kanunu Bakanlar kurulu yürütür.

Türk Dili'nin 10 ncu sayısı çıktı

İçinde yüksek bilginlerin de yazısı bulunan Türk Dili Dergisinin Temmuz 1952 tarihli 10 uncu sayısı zengin münderecatla çıkmıştır.

Fiyatı 50 kuruş olan fikir ve edebiyat dergisini kurlarımıza tavsiye eyleriz.

Tedrisatı İptidaiye Kanunu Muvakkatinin 77 inci maddesinın değiştirilmesine dair kanun

Madde 1 — 23 Eylûl 1329 tarihli Tedrisatı İptidaiye Kanunu muvakkatinin 77 inci maddesi aşağıdaki şekilde değiştirilmiştir:

Madde 77 — Her yıl Eylûl sonuna kadar 6 yaşını bitirmiş olanlar 14 yaşını tamamladıkları öğretim yılının sonuna kadar ilkokula devama mecburdurlar. 14 yaşını doldurmuş olupta ilkokulu bitirmemiş bulunanlar 16 yaşını tamamladıkları öğretim yılı sonuna kadar ilkokula devam edebilirler.

Madde 2 — Bu kanun yayımı tarihinde yürürlüğe girer.

Madde 3 — Bu kanunu Bakanlar Kurulu yürütür.

Vücudunda esrarengiz işaretlerle doğan müslüman çocuk

Capteown, Nafen — Burada doğan bir çocuğun vücudunda esrarengiz işaretler görülmüştür. Bu, Malezyalı müslüman bir çiftin çocuğudur. Adı Kasım Stemet olan bu dört aylık çocuk şimdi hacıları celbetmektedir.

Güney Afrikadaki müslüman şahsiyetlere göre, bu işaretler, Mekke yolu üzerinde bitmekte olan Fatma çiçeklerini andırmaktadır.

Bu işaretler, dört aylık çocuğun başında, kollarında ve bacaklarında görülmektedir. Her taraftan yüzlerce hacının çocuğu ziyaret maksadiyle eve geldikleri ve teberrûlar yapıldığı bildirilmektedir.

Doğum ve Çocuk bakımevi baş tabibliğinden

1 — Müessesemizin 1952 yılı ihtiyacı için 44 kalem İlâç ve tıbbî malzeme 15 gün müddetle açık eksiltmeye konulmuştur.

2 — Eksiltme ve ihalesi 17 7 952 Perşembe günü saat 15 de Doğumevinde yapılacaktır.

3 — Tahmin edilen bedel 2299 lira 70 kuruş olup geçici teminat 225 liradır.

4 — Şartname ve listeler hergün Doğum ve çocuk bakımevinde görülebilir.

5 — İsteklilerin muayyen gün ve saatde teminat makbuzu ile ihale yerinde hazır bulunmaları ilan olunur.

Halk İstihlâk Kooperatifi Yönetim Kurulundan

27.10 951 tarihinde toplanan Genel Kurulca seçilmiş olan tasfiye memurları istifa etmiş olduğundan 19 7 952 Cumartesi günü yeni tasfiye heyeti seçilmek üzere Hükûmet salonunda saat 15 de Genel Kurul toplantısı yapılacağına göre 27.10 951 tarihine kadar Kooperatifte ortak olanların toplantıya iştirâk etmeleri ilân olunur.

ZAYİ EHLİYET

937 yılında Havza Belediyesinden almış olduğum Şoförlük ehliyet cüzdanımı zayi ettim yenisini alacağımdan eskisinin hükmü yoktur.

Elvan Köse

İl Daimî Komisyonundan

Yapılacak Okul Yeri	Teminat Lira Kr.	Keşif Be. Lira Kr.
Çorumun Büğet köyünde	735 00	9793 43
» Eymir »	735 00	9793 43
Alacanın Bozdoğan köyünde	735 00	9793 43
Sungurlunun Hamallı köyünde	735 00	9793 43
» Ortakışla »	735 00	9793 43
» Turgutlu »	735 00	9793 43
Mecidözünün Kayı-Yedigöz Kö	735 00	9793 43
İskilibin Kurusaray köyünde	735 00	9793 43
Osmancığın Öbektaş köyünde	936 00	12474 78

1 — 27 6 952 Tarihinde ihaleleri yapılmak üzere açık eksiltmeye konulan. Yukarda Keşif bedeli, teminat ve yapılacak okul mahalleri yazılı köy okulları bina yapımına çıkan taliplerden bazılarının ehliyet belgesi ibraz edememeleri ve bazısına da alıcı çıkmaması sebebile 14 7 952 Pazartesi günü saat 14 de ayrı ayrı ihaleleri yapılmak üzere açık eksiltme süresi uzatılmıştır

2 — Bu işlere ait evrak metraj cetveli, keşif özeti ,Brim cetveli, eksiltme, özel ve fennî şartnameler olup her gün daimî komisyon kaleminde görülebilir.

3 — Eksiltmeye gire bilmek için 952 Yılına ait ticaret odası ve bu gibi işleri yapmış olduğuna dair ihaleden üçgün evvel alacakları belgeleri ibraz etmeleri şarttır.

4 - İsteklilerin teminat makbuzlariyle belirli gün ve saatte İl Daimî komisyonuna baş vurmaları ilan olunur. 1—2

İLÂN

E. ve Ticaret Bakanlığından

2804 Numaralı kanunun yedinci maddesiyle tanınan yetkiye dayanılarak evvelce aramalara kapalı bulunan Çorum İlinin Osmancık ilcesi sınırlarının tamamı içindeki linyit madeninin aşağıda gösterilen sınırla hariç olmak üzre 14 7 952 tarihinden itibaren blokajı kaldırılmıştır.

Adı geçen ilcenin bubudutlar haricinde kalan kısımlarında Linyit madeni için arama ruhsatnamesi talebine mütedair yapılacak müracaatların bu tarihten itibaren kabul edileceği ilân olunur.

Blokajı devam eden hudutlar:

Kuzeyi : Dodurga tutuş ve Seki köyleri Camii Minareleri arasındaki kırık hat

Doğusu : Dodurğa Camii minaresiyle Kızıltepe zirvesi arasındaki doğu hat

Güneyi : Kızıltepe zirvesile Akkaya çeşmesi arasındaki doğru hat

Batısı : Akkaya çeşmesiyle Seki köyü Camii minaresi arasındaki doğru hat. 1—2

ABONE, İLÂN, BASKI

1 — Yıllık abone 250 kuruştur.
2 — Tek satır itibarile tüzük, talimatname, statü ve benzeri ilânlarla ticarî raklâm ilânları 15, yitik 20, diğer ilânlar 30 kuruştur.
3 — İsteğe ve zevka uygun her nevi baskı sür'atle yapılır.

İl Daimî Komisyonundan

1 — İl ve köy yolları yapımı için lüzumlu beş adet kamyon alınması 14 7 952 pazertesi günü saat 15 te ihalesi yapılmak üzere kapalı zarf usuliyle eksiltmeye konulmuştur.

2 — Beş kamyonun muhammen bedeli 75000 lira, teminati 5000 liradır.

3 — Şartnamesi İstanbul, Ankara, Samsun Bayındırlık Müdürlükleriyle Çorum İl Daimî Komisyonunda görülebilir.

4 — Eksiltmeye girebilmek için 11 maddelik şart nameyi okuyup kabul ettiğine dair meşruhatı havi teklif mektubu ile teminat makbuzunu 2490 sayılı kanunun tarifatı dairesinde ihaleden bir saat evvel Çorum İl Daimi Komisyonuna makbuz mukabilinde vermiş olmaları şarttır.

5 — Postada vaki gecikmeler kabuledilmez. 2—3

İl Daimî Komisyonundan

1 — Köy okulları inşaatına lüzumlu azı 212, çoğu 225 metrekare muhtelif eb'atta doğrama kapı ile azı 159, çoğu 175 metrekare pencere imaliyesi 11.7.952 Cuma günü saat 14 de ihalesi yapılmak üzere açık eksiltmeye konulmuştur.

2 — Şartnamesi Daimî Komisyon kaleminde görülebilir.

3 — Geçici teminat 227 liradır.

4 — İsteklilerin teminat makbuzlariyle belirli gün ve saatte İl Daimî Komisyonuna baş vurmaları ilân olunur. 2—3

İl Daimi Komisyonundan

1 — Köy okulları inşaatına lüzumlu azı 222, çoğu 252 metreküp tomruğun İskilibin Karmış istif yerinden Çoruma kadar nakliyesi 11.7.952 Cuma günü saat 14 de ihalesi yapılmaküzere açık eksiltmeye konulmuştur.

2 — Bir metreküpünün nakliyesi 19 lira, teminat 360 liradır.

3 — Şartnamesi Daimî Komisyon kaleminde görülebilir.

4 — İsteklilerin belirli gün ve saatte İl Daimî Komisyonuna başvurmaları ilân olunur. 2—3

İl Daimi Komisyonundan

1 — Koy okulları inşaatına lüzumlu azı 261.950, çoğu 314 metre küp mamûl kerestenin muhtelif eb'atta biçilmesi işi 11.7.952 Cuma günü saat 14 de ihalesi yapılmak üzere açık eksiltmeye konulmuştur.

2 — Şartname ve biçilecek kereste eb'adı Daimî Komisyon Kaleminde görülebilir.

3 — Geçi teminat 462 liradır.

4 — İsteklilerin belirli gün ve saatte İl Daimî Komisyonuna başvurmaları ilân olunur. 2—3

Çorum Devlet Hastanesi Baş Tb. den

1 — Hastahanemiz ihtiyacı için 94 kalem ilâç ve ve tıbbî malzeme 18 6.952 tarihinden itibaren onbeş gün müddetle açık eksiltmeye konulmuştur.

2 — Eksiltme ve ihalesi 3.7.952 Perşembe günü saat 15 de Hastanede yapılacaktır.

3 — Tahmin edilen bedel (14478.78) lira olup geçici teminatı (1085.91) liradır.

4 — Şartname ve listeler Hastanede Ankara ve İstanbul Sağlık Müdürlüklerinde görülebilir.

5 — Üç liste tutarı bir istekliye ihale olunabileceği gibi ayrı ayrı taliplere de ihale olunabilir.

6 — Taliplerin belirli gün ve saatte teminat makbuzları ve diğer belgeleriyle ihale yerinde hazır bulunmaları ilân olunur. 2—2

İl Daimî Komisyonundan

1 — 30 5.952 tarihinde ihalesi yapılmak üzere açık artırma süresi on gün uzatılan Çorum İli Basımevinde mevcut 700 kilo arap harfleri, 200 kilo anterlin, 100 kilo katrat'a bu defa da alıcı çıkmadığından bir ay içinde pazarlıkla işlemi yapılmak üzere açık artırma süresi uzatılmıştır.

2 — Kilosunun muhammen bedeli 140 kuruş, teminat 105 liradır.

3 — Hurufat ve levazımı Çorum ilinde teslim olunur.

4 — Şartnamesi her gün Daimî Komisyon kaleminde görülebilir.

5 — İsteklilerin bir ay içinde teminat makbuzlarile İl Daimî Komisyonuna başvurmaları ilân olunur. 4—4

İl Daimî Komisyonundan

1 — Iskilip-Tosyayolunnu 0+000+10+000 ıncı kilometreleri arasında Stablize yol ve sınaî imalat yapımı 7 -7-952 Pazartesi günü saat 14 te ihalesi yapılmak üzere açık eksiltmeys konulmuştur.

2 — Ktşif bedeli (20000) lira geçici teminat (1500) liradır.

3 — Bu işe ait evrak : keşif, metraj, Fiyat Brım cetvelleri, Bayındırlık işleri genel şartnameei, şosa, köprüler hususi ve fennî şartnamesi, eksiltme ve sözleşme şartnameleri olup İl Daimî Komisyon kalemi ve Bayındırlık Müdülüğünde görülebilir.

4 — İsteklilerin teminat makbuzlariyle belirli gün ve saatte Çorum İli Daimî Komisyonuna baş vurmaları ilân olunur. 4—4

İl Daimî Komisyonundan

1— Cemilbey Bucağı ile Çorum Yolunun 0+0003-15+000 ıncı kilometreleri arasında yapılacak Stablize yol ve büz işi 4 7 952 Cuma günü saat 15 de kapalı zarf usuliyle eksiltmeye konulmuştur.

2 — Keşif bedeli (100940,82) lira, geçici teminat (6297, 04) liradır.

3 — Bu İşe ait evrak Bayındırlık işleri Genel Şartnamesi, Şose ve köprüler umumî ve fennî şartname, Eksiltme ve sözleşme şartnamesi, Keşif, metraj, Fiyat Brimi cetvelleri, özel ve fennî şartname olup daimî komisyon kalemi ve bayındırlık müdürlüğünde görülebilir.

4 — İsteklilerin bu işin teknik öneminde bir işi iyi bir surette başardığı veya idare ve denetlediğini isbate yarar belgeleriyle birlikte tatil günleri dışında ihale gününden en az üç gün evvel yazı ile vilayet makamına müracaatla alacakları ehliyet ve 952 yılı ticaret odası belgelerini ve ayrıca kapalı bir zarfa konmuş yukarıda yazılı evrakı okuyup temamen kabul ettikleri şartını hâvi teklif mektuplarını mevzuata uygun şekilde diğer bir zarfa koyup ihaleden bir saat evveline kadar makbuz mukabilinde Çorum İli Daimî komisyonuna vermeleri veya göndermeler ilan olunur.

Postada olacak gecikmeler muteber değildir. 4—4

İl Daimî Komisyonundan

1 — 1946 Model 241833 motör no. lu FORD hizmet otomobili 4.7.952 Cuma günü saat 14 de ihalesi yapılmak üzere açık artırmaya konulmuştur.

2 — Muhammen bedeli 3000 lira, teminat 225 liradır.

3 — İhale bedeli peşindir. Şartnamesi Daimî Komisyon kaleminde görülebilir.

4 — İsteklilerin teminat makbuzlariyle belirli gün ve saatte İl Daimî Komisyonuna baş vurmaları ilân olunur. 3—3

9 Temmuz 1952 ÇARŞAMBA

ÇORUM

Haftanın Çarşamba günleri çıkar İl gazetesidir.

Kuruluş tarihi 1921
YIL: 32
Sayı: 1651
İdare yeri: İL BASIMEVİ
Nushası 5 kuruştur.

Şehrimizde ilk Basın Toplantısı

Valimiz Basın toplantısında:

Hükûmetimizden 758000 lira yardım yapıldığını, 67 köyün su işi, 5 köyün okulları, 662 köyün yolu ele alındığını, 1400 kilometre yolun tesviyesi yapıldığını ve 47 kilometre yolun da çakıllandığını açıkladı

İlimizde ilk basın toplantısı sayın Valimiz Eşref Ergut tarafından yapılmıştır. Bu toplantı bir gün evvel şehrimizde çıkan gazetelerin yazı işleri müdürleriyle Ankara, İstanbul gazeteleri muhabirlerine haber verilmiş ve 2.-7.952 Çarşamba günü saat 10 da İl Makamında kabul edilerek toplantı üçbuçuk saat devam etmiştir.

Gazete müdür ve muhabirlerini güler bir yüzle kabul eden sayın Vali, inkılâp ve demokrasi dâvamızda gazetecilerin omuzlarında taşıdığı kudsî vazifenin önem ve ağırlığını kısa ve veciz sözleriyle belirttikten sonra 952 yılı çalışmaları üzerinde durarak programın esasını :

1 — Köyler içme su işleri,

2 — Millî Eğitim işleri,

3 — Yol işleri

olmak üzere üç kısımda toplamıştır. Bunların hepsinin yapım işlerine inhisar ettiğini işaretledikten sonra birer birer izahı üzerine geçmiştir.

1 — Köyler içme su işleri :

Köy su yollarına harcanmak üzere Bayındırlık Bakanlığı bu sene ilimize 175000 lira yardım tahsis ettiği hepinizin malûmudur. Biz de bu parayı nüfus kesafetine ve işin ehemmiyetine göre şu şekilde ilcelere paylaştırdık: Merkez ilceye 33000, İskilip ilcesine 28000, Sungurlu ilcesine 28000, Alaca ilcesine 21500, Mecidözü ilcesine 20500, Osmancık ilcesine 15000 ve elimizde bulunan arteziyen makinesine de 29000 lira ayrılmıştır. Bu taksimi yapmış olmakla beraber köylüye para vermiyor, ayrılan tahsisin tutarı kadar malzeme yardımı yapmayı prensip olarak kabul etmiş bulunuyoruz. Bununla beraber iş köylünün arzusuna terkedilmiş, yapmayı arzu eden ve işi daha çok benimseyen köylerin su işleri birinci plâna alınmakta ve buraların ihtiyaçları Bayındırlık Müdürlüğünce derhal tespit ettirilip malzemesi verilerek faaliyete geçirilmektedir.

İlcelere ayrılan bu paralarla merkez bucağına bağlı Çayhatap, Çağşak, Evciyenikışla, Abdalbodu, Gökdere, Hamdi, Kınıkdelileri ve Kirecocağı; Cemilbey Bucağına bağlı Balıyakup, Cemilbey, Karagöz, Sarılık, Lâçin Bucağına bağlı Mescitli, Yavu, Seydım Bucağına bağlı beş parçadan ibaret Hacı Ahmet deresi, İnalözü mu haciri, Saz, İğdeli - Kızılkır, Salur, Tut, Kumçelteği.

İskilip ilcesinde Karagöz menbaından alınarak toplanan su Sivaskuruçay, İshaklı; Köpüklü, Eski Alibey, Toyhane, Barak olmak üzere (6) adet köylerin suyu 33 kilometreden birden getirtilerek taksim edilecektir.

Alaca ilcesinde Acepşar, Akveran, Büyük Sögütözü, Dedepınar, Sancı, Yenice, İsmailli, Kızkaraca, Kızılı, Çırçır, Değirmenönü.

Sungurlu ilcesinde İkizli, Emirler, Yekbaş, Fındıklıbâlâ, Kavşıt, Dıdırı, Akpınar, Boztepe, Yanabat, Yorgalı, Arifegazili, Çiçekli, Çayan, Akdere, Karaçay, İncesu, Yamadı, Yirce.

Mecidözü ilcesinde Bebük, Çiftlik, Fakıhmet, Sarıhasan, Vakıflar. Tanrıvermiş, Sülüklü;

Osmancık ilcesinde : Aşıkbükü, Kargı, Mehmet dede obruğu köyleri olmak üzere İl çevresinde 67 köyün su işi ele alınmış ve bitirilmesi için gereken tedbirler alınmıştır.

Yapılmasını ele aldığımız köylerin su işi yapılan yardım mikdarına ve görülecek işe göre ayarlanmıştır. Yıl ortasında hükûmetimiz tarafından ikinci bir yardım yapıldığı takdirde derhal harekete geçilmek üzere şimdiden plân ve programı hazırlanmıştır.

Arteziyen makinesinin çalışması ve başarısı üzerinde açılan sorıya karşı da :

Kuruluşundan beri hiç suyu bulunmıyan ve getirtilmesi mümkün olmıyan köyler için Arteziyen kuyuları yapılması lüzumu hasıl olmuştur. Elimizde bir tane Arteziyen makinesi vardır. Merkez bucağına bağlı Sarımbey köyünde Arteziyen faaliyetine geçmiş bulunuyoruz. Su ve arteziyen mütehassıslarına yaptırdığımız tedkikatta Sarımbey köyünde arteziyenin mümkün olduğunu ve 50 metreden iyi netice alınacağı tahmin edilmesi üzerine harekete geçilmiştir. Bugün 51 metre derinliğindeyiz. Buna rağmen halen birinci kil tabakasını aşamadık. Mevcut boruların kifayet etmemesi ve resmî ve hususî firmalarda çelik borunun bulunmaması işlerimizi uzatmıştır. Faaliyete devam etmekteyiz Toprak altı işi olduğu için ne derece muvaffak olacağımızın kestirilmesine ve kesin olarak tespitine şimdi imkân yok-

—Sonu 2 inci sahifede—

Valimiz izinli

Sayın Valimiz Eşref Ergut istirahat için aldığı bir buçuk aylık izinli kullanmak üzere 3 7 952 Perşembe günü Atıf Seydim'e ait Samsun - Ankara oto büsiyle şehrimizden ayrılmıştır.

Daire başkanları, halk ve dostları tarafından uğurlanmıştır.

İmam-Hatip Okulu G. Kurul toplantisi geri bırakıldı

Vilâyetçe görülen lüzum üzerine Anatüzüğünde ilâve ve değişiklikler yapılması için 5 Temmuz 952 günü olağanüstü toplantıya dâvet edilen Şehrimiz İmam - Hatıp Okulu Genel Kurulu toplantısında ekseriyet temin edilemediğinden bu toplantının 12.7.952 Cumartesi günü saat 15 de eski Halkevi salonunda yapılacağı haber alınmıştır.

Avrupada

Şiddetli sıcaklar yüzünden yer yer yangınlar çıkıyor ve adamlar ölüyor

Londra, Nafen - Avrupada şiddetli sıcaklar devam etmektedir. İngiltere-de, Batı Almanyada, Fransada, Belçikada ısı derecesi 31 i geçmekte ve bir çok yerlerde de yangınlar çıkmaktadır.

Birleşik Amerikada da sıcak artmış ve Kentucky'-de bir çok kimseler sıcaktan ölmüşlerdir.

Valimizin Basın Toplantısı

(Baştarafı Sayfa 1 de)

tur. Bununla beraber arteziyen tesislerinde muvaffak olamadığımız surette tulumbalı kuyu yapmak suretiyle yıllardır hasretini çektiği suyun bir kısmını olsun köylümüze temin etmenin heyecan ve arzusunu taşıyoruz

2 — Okul yapım işleri :

Köy okullarının yapımını Devlet kendi üzerine aldığı yıldanberi bir takım yardımlar yapılmaktadır. Bu yıl için de Millî Eğitim Bakanlığı bütçesinden 149 bin lira yardım tahsis edilmiştir. Bu yardım geldiğinde 10 köyde okul yapım işine başlanmıştır. Bunlar da :

Çorum merkez ilcesinde Büğet, Eymir, İskilipte Kurusaray, Sungurluda Hamallı, Ortakışla, Turgutlu, Mecidözünde Kayı Yedigöz, Alacada Bozdoğan, Manişar, Osmancıkta Öbektaş köy okullarının gerekli keşif ve eksiltme muameleleri ikmal edilmiş ve bir kısmı da isteklisine verilmiş bulunmaktadır.

Bunlardan başka İl bütçesiyle Belediye sınırları içinde bulunan ilkokul yapımına da hız verilmiştir. İl bütçesinde kabul olunan 81000 liralık ödenekle Osmancık ilcesi merkezinde bir okulun yaptırılmasına başlanmış ve yakında bitirilmek üzere malzemeleri tamamlanmıştır. Dün de divar işi bir ustaya verilmiştir. Ders yılının başına kadar tamamlanacaktır.

Bundan artacak para ve malzeme ile İskilip ve Alaca merkezlerinde de birer okul yaptırmayı kararlaştırmış bulunuyoruz. Bitirileceği ümit edilmemekle beraber inşaatın hayli ilerleyeceği belirtilirken, bu konu üzerindeki mahallî yardımları şükranla anmış bulunmaktadır.

3 — Yol işleri de :

A) İl yolları,

B) Köy yolları

olmak üzere iki gurupa ayrılarak guruplar üzerinde izahata geçilmiştir.

Hükûmetimiz İl ve köy yolları için 350000, Osmancık Dodurga kömür ocağı yolundaki Halk köprüsü için 84452 lira yardım yapmıştır. Bu yardımdan 95000 lirası köy yollarına ve geri tarafı il yollarına harcanmak üzere aşağıdaki işler ele alınmış bulunmaktadır

1 — Çorum - Sungurlu yolunun iltisak noktasından Salman köyüne kadar olan kısmın toprak tesviyesi, hendek işleri ve çakıllanması işine 55575 lira ayrılmış ve formalitesi dahilinde Eşref Mergene ihale edilmiştir. Menfez ve köprüleri hariç yolun diğer bütün işleri eksiltmeye dahildir. Bu yol üzerindeki iki büyük köprü için Bakanlıktan 79000 liralık yardım vaadi alınmıştır. Geldiğinde derhal faaliyete geçilmek üzere plân ve programı şimdiden hazırlanmıştır.

2 — Hüyük - Salman-Ekmekçi köyü arasındaki yolun toprak tesviyesi için 37000 lira ayrılmış ve Eşref Mergene ihale edilmiştir. Tesviyesi işi bitirildikten sonra Bayındırlık kamyonlariyle çakıllanacaktır.

3 — Kızılırmak üzerinde bulunan kömür ocağını Çorum ve ilcelere bağlaması itibariyle pek çok ehemmiyeti haiz Dodurga Halk köprüsü İlkbahar sellerinden yıkılmıştı. Bu köprünün yeniden yapılması için Bakanlıkça yapılan 84 bin lira yardımla ihalesi Eşref Mergene yapılmıştır.

4 — Çorum - Cemilbey arasındaki yolun keşif muamelesi ikmal edilmiş ve 100940 lira ödenek ayrılmıştır. Formalitesine göre 4.7.952 tarihinde ihale edilecektir.

5 — İskilip - Tosya arasındaki yolun keşfi yaptırılmış ve 20000 lira ödenek ayrılmıştır. 7.7 952 tarihinde isteklisine ihale edilecektir.

6 — Bunlardan başka mevcut İl yolları üzerinde geniş mikyasta tamir işlerine tevessül edilmiş ve programına göre İlkbahar çalışmalarında ikmal edilmiştir.

B) Köy yolları :

Köy yolları yapımı için geçen sene bir «seferberlik» açıldığı hepinizin malûmudur. Sonbahar devresine inhisar eden bu seferberlik üzerindeki çalışmaların neticeleri Çorum Gazetesiyle ve ayrıca bir tamimle yayınlanmıştı. Bu tamimden birer tanesini yine veriyorum. Mazi olmuş bir yılın çalışmalarına ait rakamları tekrarlamayı lüzumsuz görmekteyim.

Bu yıl Nisan ve Mayıs iki aylık bahar çalışmalarında seferberlik devam ettirilmiştir. Bu kısa devrede 661 köyden 421 köy iştirâk etmiş 42917 imeceden 35396 imece mükellefi çalışmış ve 1480 kilometre yolun açılması, onarılması elden geçirilmiş ve 47 kilometre yol çakıllanmıştır.

Müddetin kısalığına 1480 kilometre gibi uzun bir yolun yapılmış olduğu ilk nazârda haddinden fazla mübalâğalı görünmekte ve yapılmakta olan köy yollarının teknik şeraiti haiz olmadığı ileri sürülmektedir.

Evet, köy yollarını devlet yolları çapında teknik şartları taşıyarak yapıldığını biz de iddia etmiyoruz. Bugünkü en uygun şartlara göre bir kilometre sitablize yol 5000 liraya mal olmaktadır. Binlerce kilometreyi tutan İl çevresindeki köy yollarının bir anda Devlet çapındaki yol vasıflarında olmasını istemek şayanı arzu olmakla beraber masrafının milyarları bulacağı ve malî takatimizin dışında kalacağı herkesçe bilinen ve kabul edilen bir hakikattir.

Bugün için teknik şartlardan bir çoğunu haiz olmıyan köy yollarının üzerinde devamlı ve azimli bir surette işlendikten sonra sırasına ve imkânına göre bir de Bayındırlık teşkilâtının etüdünden geçirmek suretiyle Devlet çapındaki yol vasıflarını ihraz ettirebiliriz.

Biz hâdise değil dâva peşindeyiz Köy yollarını büyük bir dâva olarak ele almış bulunuyoruz Köy kalkınmasının ilk esasını yol dâvasının başarılmasında görüyoruz İlk gayemiz motörlü vasıtayı yazın köye sokmak, ikinci gayemiz motörlü vasıtayı Bahar mevsiminde köye sokmak, üçüncü gayemiz motörlü vasıtayı her mevsimde köye sokmaktır. Bunun için yıllardır tatbik olunan köy kanununndaki işletilmeyen «İMECE» müessesesini harekete getirmiş bulunuyoruz.

Köylümüzün inandığı dâvada mutlak beraber ve muvaffak olacağını bildiğimiz için «seferberlik» adını vermiş bulunuyoruz. Milletimizin ve bilhassa köylümüzün en büyük mukaddesatından birisi de toprağıdır. Bunun için canını vermekten, kanile o toprakları ıslatmaktan aslâ çekinmez.

Sayın gazeteci arkadaşlarım, köylümüz için hal ve hakikat böyle iken geçen sene dağlardan 5, ovalardan 7 şer metre genişliğinde yol açmak suretiyle toprağına girdiğimiz ve karşılığında bir kuruş bile istimlâk parası vermediğimiz halde yolları ihtilâfsız sınırlamamız köylümüzün dâvaya inancının müjdecisi ve hepimiz için neşe kaynağı olmuştur. Bu olgun hareketleriyle bizi daha büyük dâvalara ve hamlelere dâvet etmektedirler.

Bir taraftan köylümüzden, diğer taraftan büyük yardımları sağlayan ve gönderen hükûmetimizden gördüğümüz teşvikle bu gün için bozuk ve yarın için bütün teknik vasıf ve şartları taşıyan köy yolları dâvasında Tanrı bizi muvaffak edecektir.

Bazı daire başkanlarının dairelerini ilgilendiren iş ve hâdiseler üzerinde bilgi vermekten çekindikleri sorusunda bulunan gazetecilere de İl İdaresi Kanunu gazetecilere beyanatta bulunmayı yalnız valilere ve valilerin memur edeceği kimselere bırakmıştır. Bu kanundaki açıklığa dayanılarak bulunmadığım zamanlarda Vali muavini ile Emniyet Müdürü tarafından beyanatta bulunulması tesbit ve bildirilmiştir. Bu itibarla daire başkanlarının kendi dairelerini ilgilendirir işlerde beyanatta bulunmamaları çekimserlikten ziyade kanunî yetkisizliğe dayanmakta olduğunu belirten Valimiz, görülen ve görülecek işleri umumî efkâra sunacak gazeteci arkadaşlarının işleri gezmek ve görmek üzere istedikleri zaman vesait temin edileceğini ve ayrılmasında dahi bu işin sağlanağı vaadinde bulunarak toplantıya son vermiştir.

İLÂN

Mecidözü Belediye Başkanlığından

Adi Kaldırımr yapılacaktı

1 — Yapılacak adi kaldırım 27 6 952 Cuma gününden itibaren 15 gün müddetle ve pazarlık suretiyle yaptırılmak üzere ihaleye çıkarılmıştır.

2 — Pazarlık suretiyle ihale 11 7 952 gününe rastlayan Cuma günü saat 10 da Belediye Başkan odasında Encümen huzurunda yapılacaktır.

3 — İşin keşif bedeli (2598) lira olup icabına göre encümen işi yüzde 25 fazla veya eksik yaptırmaya yetğilidir.

4 — Geçici teminat (194,85) lira olup ihaleyi müteakip geçici teminat (389,70) lira kesin teminata iblâğ edilecektir.

5 — İhaleyi müteakip 15 gün içerisinde derhal işe başlanacak ve ihale tarihinden 45 gün içerisinde iş temamen sona erdirilecektir.

6 — Bu inşaata ait keşif cedvelleri, fenni ve hususı şartnameler vesair evraklar ve bilğiler her gün mesai dahilinde Mecidözü Belediyesinde görülüp öğrenilebilir.

İLÂN

Mecidözü Belediye Başkanlığından

Stapilize yol yaptırılacaktır.

1 — Yaptırılacak stapilize yolun inşaatı 27 6 952 cuma gününden itibaren 15 gün müddetle açık eksiltmeye çıkarılmıştır.

2 — Açık eksiltme 11-7 952 güne rastlayan cuma günü saat 15 de Belediye başkan odasında encümen odasında yapılacaktır.

3 — İşin keşif bedeli (1584,17) lira olup icabına göre encümen işi yüzde 20 eksik veya fazla yaptırmaya yetgilidir.

4 — Geçici teminat (118,81) lira olup ihaleyi müteakip geçici teminat (237,62) lira olarak kesin teminata ibiâğ edilecektir.

5 — İhaleyi müteakip 15 gün içinde işe başlanacak ve ihale tarihinden itibaren de 30 gün içerisinde iş sona erdirilecektir.

6 — Bu işe ait keşif cetvelleri, fennî ve hususî şartnameler vesair evraklar ve bilgiler hergün mesai dahilinde Mecidözü belediyesinde görülüp öğrenilebilir.

İl Daimi Komisyonundan

1 — Alaca ilcesinin Göbsen köyünde yapılacak ilk okul binası işi 25.7.952 Cuma günü saat 14 de ihalesi yapılmak üzere açık eksiltmeye konulmuştur.

2 — Keşif bedeli 9793,43 lira, teminat 735 liradır.

3 — Buna ait keşif özeti, metraj ve brim cetvelleri, eksiltme ve fennî şartnameleri her gün Daimî Komisyon kaleminde görülebilir.

4 — Eksiltmeye girebilmek için 952 yılına ait Ticaret Odası ve bu gibi işleri yapmış olduğuna dair ihaleden üç gün evvel alacakları belgeleri ibraz etmeleri şarttır.

5 — İsteklilerin teminat makbuzlariyle belirli gün ve saatte İl Daimî Komisyonuna başvurmaları ilân olunur. 1–3

Mecidözü Belediye bşk. dan

Parke inşaatı yaptırılacaktır

1 — Yapılacak parke inşaatı 27 6 952 Cuma gününden itibaren 15 gün müddetle ve pazarlıkla verilmek üzere ihaleye çıkarılmıştır.

2 — Pazarlık suretile ihale 11-7 952 gününe rastlayan Cuma günü saat 11 de Belediye Başkan odasında, encümen huzurunda yapılacaktır.

3 — Yapılacak parke inşaatına ait yapılacak parke taşı iş yerinde belediye tarafından teslim edilecektir. Ve bu parke taşı bedeli keşfe dahil değildir.

4 — İşin keşif bedeli (879,30) lira olup işi icabına göre Encümen yüzde 20 eksik veya fazla yaptırmaya yetgilidir.

5 — Geçici teminat (65,95) lira olup ihaleyi müteakip geçici teminat (131,90) lira kesin teminata iblâğ edilecektir.

6 — İhaleyi müteakip inşaat yapılacak yer dört yol ağzında olması ve hariç yerden de yol verilmesi güç olması itibariyle ihaleyi takiben Belediyece iş yerinin teslimiai müteakip 15 gün içinde iş temamen sona erdirilecektir.

7 — Bu inşaata ait keşif cedvelleri hususî ve fennî şartnameler vesair evraklar ve bilgiler her gün mesai dahilinde Mecidözü Belediyesinde görülüp öğrenilebilir.

Mecidözü Belediye Başkanlığından

Kesimhane Yaptırılacakır.

1 — Yaptırılarcak Kesimhane inşaatı 27-6 952 cuma gününden itibaren 15 gün müddetle açık eksiltmeye çıkarılmıştır.

2 — Açık eksiltme 11-7 952 gününe rastlayan cuma günü saat 14 de Belediye Başkan odasında Encümen huyurunda yapılacaktır.

3 — Yaptırılacak kesim hanenin keşif bedeli (3907,18) lira olup icabına göre işe encümen yüzde 20 eksik veya fazla yaptırmaya yetgilidir.

4 — Geçici teminat (293,04) lira olup ihaleyi müteakip geçici teminat (586,07)iliraya iblâğ edilecektir.

5 — İhaleyi müteakip 15 gün içerisinde işe başlanıp ve işe başlandıktan 45 gün sonra da iş temamen sona erdirilecektir.

6 — Bu işe ait keşif cedvelleri, fennî ve hususî şartnameler vesair evraklar ve bilgiler her gün mesai saatind Mecidözü Belediyesinde görülüp öğrenilebilir.

İl Daimî komisyonundan

1 — İskilip'in Erenler Samut tepesi mevkiinde (A ve B) işaretli taş ocakları birleştirilerek bir ocak halinde ihale tarihinden 28 Şubat 955 tarihine kadar olan kesin rüsumu 25 7-952 Cuma günü saat 14 de ihalesi yapılmak üzre açık artırmaya konulmuştur.

2 — Senelik muhammen kesin rüsumu 100 Lira Teminat 20 liradır.

3 — Şartnamesi daimî komisyon kaleminde ve İskilip özel saymanlık memurluğunda görülebilir.

4 — İsteklilerin belirli gün ve saatte İl Daimî komisyonuna baş vurmaları ilân olunur. 1—3

İl Daimî komisyonundan

Sungurlu köylerinde yapılacak içme su işlerine lüzumlu 8 Santim kutur ve 31 santim boyunda 37200,10 santim kutur ve 31 santim boyunda 37200 adet Toprak künk ilce merkezinde teslim 14-7-952 Pazartesi günü saat 14 de il makamında toplanacak komisyonda Pazarlığı yapılacaktır.

Teminat 150 liradır. Şartnamesi Su işleri komisyonunda görüle bilir.

İl Daimî Komisyonundan

Yapılacak Okul Yeri	Teminat Lira Kr.	Keşif Be. Lira Kr.
Çorumun Büğet köyünde	735 00	9793 43
» Eymir »	735 00	9793 43
Alacanın Bozdoğan köyünde	735 00	9793 43
Suegurlunun Hamallı köyünde	735 00	9793 43
» Ortakışla »	735 00	9793 43
» Turgutlu »	735 00	9793 43
Mecidözünün Kayı-Yedigöz Kö.	735 00	9793 43
İskilibin Kurusaray köyünde	735 00	9793 43
Osmancığın Öbektaş köyünde	936 00	12474 78

1 — 27 6 952 Tarihinde ihaleleri yapılmak üzere açık eksiltmeye konulan. Yukarda Keşif bedeli, teminat ve yapılacak okul mahalleri yazılı köy okulları bina yapımına çıkan taliplerden bazılarının ehliyet belgesi ibraz edememeleri ve bazısına da alıcı çıkmaması sebebile 14 7 952 Pazartesi günü saat 14 de ayrı ayrı ihaleleri yapılmak üzere açık eksiltme süresi uzatılmıştır

2 — Bu işlere ait evrak metraj cetveli, keşif özeti ,Birim cetveli, eksiltme, özel ve fenni şartnameler olup her gün daimî komisyon kaleminde görülebilir.

3 — Eksiltmeye gire bilmek için 952 Yılına ait ticaret odası ve bu gibi işleri yapmış olduğuna dair ihaleden üçgün evvel alacakları belgeleri ibraz etmeleri şarttır.

4 — İsteklilerin teminat makbuzlariyle belirli gün ve saatte İl Daimî komisyonuna baş vurmaları ilan olunur. 2—2

İl Daimî Komisyonundan

1 — İl ve köy yolları yapımı için lüzumlu beş adet kamyon alınması 14 7 952 pazertesi günü saat 15 te ihalesi yapılmak üzere kapalı zarf usuliyle eksiltmeye konulmuştur.

2 — Beş kamyonun muhammen bedeli 75000 lira, teminatı 5000 liradır.

3 — Şartnamesi İstanbul, Ankara, Samsun Bayındırlık Müdürlükleriyle Çorum İl Daimî Komisyonunda görülebilir.

4 — Eksiltmeye girebilmek için 11 maddelik şart nameyi okuyup kabul ettiğine dair meşruhatı havi teklif mektubu ile teminat makbuzunu 2490 sayılı kanunun tarifatı dairesinde ihaleden bir saat evvel Çorum İl Daimi Komisyonuna makbuz mukabilinde vermiş olmaları şarttır.

5 — Postada vaki gecikmeler kabuledilmez. 3—3

İl Daimî Komisyonundan

1 — Köy okulları inşaatına lüzumlu azı 212, çoğu 225 metrekare muhtelif eb'atta doğrama kapı ile azı 159, çoğu 175 metrekare pencere imaliyesi 11.7.952 Cuma günü saat 14 de ihalesi yapılmak üzere açık eksiltmeye konulmuştur.

2 — Şartnamesi Daimî Komisyon kaleminde görülebilir.

3 — Geçici teminat 227 liradır.

4 — İsteklilerin teminat makbuzlariyle belirli gün ve saatte İl Daimî Komisyonuna baş vurmaları ilân olunur. 3—3

Zayi Nüfus kâğıdı ve ehliyet cüzdanı

Askerî işlemli nüfus hüviyet cüzdanımla içinde bulunan Çorum Belediyesinden aldığım 395 No. lu Şoför ehliyet cüzdanımı da kaybettim. Yenilerini almak üzere muracaaat edeceğimden zayilerin hükmü yoktur.

Çorumun Hamdi köyünden Dursun oğlu
Halil Yerlikaya

İl Daimî komisyonundan

1 — 4 7 952 Tarihinde ihalesi yapılmak üzre açık artırmaya konulan 1946 Model 241833 Motör No. lu FORD İl hizmet Otomopiline alıcı çıkmadığından 21-7 952 Pazartesi günü saat 14 de ihalesi yapılmak üzre açık artırma süresi uzatılmıştır.

2 — Muhammen bedeli 3000, Teminat 225 liradır.

3 — İhale bedeli peşindir. Şartnamesi Daimî Komisyon kaleminde görülebilir.

4 — İsteklilerin teminat makbuzlariyle belirli gün ve saatte İl Daimî komisyonuna baş vurmaları ilan olunur. 1—2

İLÂN
E. ve Ticaret Bakanlığından

2804 Numaralı kanunun yedinci maddesiyle tanınan yetkiye dayanılarak evvelce aramalara kapalı bulunan Çorum İlinin Osmancık ilcesi sınırlarının tamamı içindeki linyit madeninin aşağıda gösterilen sınırla hariç olmak üzre 14 7 952 tarihinden itibaren blokajı kaldırılmıştır.

Adı geçen ilcenin buhudutlar haricinde kalan kısımlarında Linyit madeni için arama ruhsatnamesi talebine mütedair yapılacak müracaatların bu tarihten itibaren kabul edileceği ilân olunur.

Blokajı devam eden hudutlar:

Kuzeyi : Dodurga tutuş ve Seki köyleri Camii Minareleri arasındaki kırık hat

Doğusu : Dodurğa Camii minaresiyle Kızıltepe zirvesi arasındaki doğu hat

Güneyi : Kızıltepe zirvesile Akkaya çeşmesi arasındaki doğru hat

Batısı : Akkaya çeşmesiyle Seki köyü Camii minaresi arasındaki doğru hat. 2—2

İl Daimi Komisyonundan

1 — Koy okulları inşaatına lüzumlu azı 261.950, çoğu 314 metre küp mamûl kerestenin muhtelif eb'atta biçilmesi işi 11.7.952 Cuma günü saat 14 de ihalesi yapılmak üzere açık eksiltmeye konulmuştur.

2 — Şartname ve biçilecek kereste eb'adı Daimî Komisyon Kaleminde görülebilir.

3 — Geçi teminat 462 liradır.

4 — İsteklilerin belirli gün ve saatte İl Daimî Komisyonuna başvurmaları ilân olunur. 3 - 3

İl Daimi Komisyonundan

1 — Köy okulları inşaatına lüzumlu azı 222, çoğu 252 metreküp tomruğun İskilibin Karmış istif yerinden Çoruma kadar nakliyesi 11.7 952 Cuma günü saat 14 de ihalesi yapılmaküzere açık eksiltmeye konulmuştur.

2 — Bir metreküpünün nakliyesi 19 lira, teminat 360 liradır.

3 — Şartnamesi Daimî Komisyon kaleminde görülebilir.

4 — İsteklilerin belirli gün ve saatte İl Daimî Komisyonuna başvurmaları ilân olunur. 3—3

ZAYİ RESMÎ VE ÖZEL MÜHÜRLER

Köyümüzün resmî mührü ile dört azaya ait tatbikli isim mühürlerini ve zatî mührümü hep birlikte kaybettim. Yenisini alacağımızdan zayilerin hükmü yoktur.

Acıpınar Köyü Muhtarı
İbrahim Karabacak

ZAYİ RESMÎ KÖY MÜHÜRÜ

Köyümüzün resmî köy mührünü zayi ettim yenisini getitecegimden eskisinin hükmü olmadığını ilân ederim

Mecidözü İlcesinin Orta köy
Muhtarı Ahmet Özboyacı

16 Temmuz 1952 ÇARŞAMBA

ÇORUM

Haftanın Çarşamba günleri çıkar İl gazetesidir.

Kuruluş tarihi 1921
YIL : 32
Sayı : 1652
İdare yeri :
İL BASIMEVİ
Nushası 5 kuruştur.

Çanakkale

Hakkı Süha GEZGİN

Güzel bir haber okudum. Sayın Valimiz, Ordinaryüs Profesör F. Kerim Gökay'ın başkanlığında bir heyet toplanmış. Hepsi de memleketin başka başka alanlarında tanınmış kişiler : İlim adamları, sanatçılar, idare ve siyaset şahsiyetleri.

Bunlar, "Çanakkale„ anıtı için para bulacaklar, plân yaptıracaklar, "tarih„in beklediği büyük işi başaracaklar.

Çanakkale.. Bizi hem karada, hem denizde zaferlerin en şanlısına kavuşturan er meydanının adıdır. Orada hesap, mantık, kaide, silah, tabiye iflas etmişti. Bir yanda beş devletin askeri, beş devletin kurmayı, beş devletin parası, makinesi, hazineleri, dağlarca yığılan malzemesi, yenilmez şöhretli armadaları, öbür yanda da bez kabalığı, çıplak göğsü ile "Türk„ vardı.

Mazgallarımız, tahta, kum torbalarımız delik deşikti. Karşımızdaki siperler çelikle kaplı olduğu halde mini mini deliğinden bakamıyorlar. Bizi hususi aynalarla gözetiyorlardı.

Topumuz az, cephanemiz kıt, fennî hazırlıklarımız hiçti. Fakat yüreklerimizin gücü karşısında, düşmanın bütün varlığı parçalandı.

Esatiri, artık bir rü'ya olmaktan çıkarmış, korkunç bir gerçek yapmıştık. Yukarıda hesap ve mantığın iflâsını söyleyişim bundandır.

18 Mart, çelikle toprağın boğuşmasıydı. Ve zafer bütün dünya askerleri nin şaşkın bakışları önünde, toprağın nasibi olarak kaldı.

İngiliz kumandanı "Hamilton„ un raporunu okuyun. Orada asil bir hayranlığın ışıklı alkışlarını göreceksiniz.

İşte 38 yıl sonra, biz de orada yatan şehidleri düşünüyoruz. Her biri kahramanlar kahramanı olan o yelesiz arslanlar, gerçi hiç bir şey istemezler. Ama bir millet olarak biz, borcumuzun büyüklüğünü duymakla yükümlüyüz Son hamle, bu duygunun izidir.

Çanakkale sırtlarına öyle bir anıt dikelim, ki gelecek nesiller, bizim duygumuzdan şüphelenmesinler. Değer bilir insanlar olduğumuza -ona bakarak- inansınlar.

Kıyıda kaçanların, mermer dünyasını andıran bakımlı, çiçekli, bekçili, bahçıvanlı mezarlıkları da o âbidenin ayaklarına kapanmış durumda kalsın.

"VAKIT'ten„

Vali vekilimizin tedkikleri

Vali vekilimiz sayın Vali Muavini Hakkı Uygur beraberlerinde İl Jandarma Komutanı da bulundu ğu halde 6 Temmuz Pazar günü Hamamözü bölgesindeki Sarayözüne giderek orada Amasya Valisi ile birleşmiş ve sınır ihtilâfı incelenmiştir.

7 Temmuz 952 Pazartesi günü Cemilbey yolu üzerinde tedkiklerde bulunarak Ovasaray köyüne gitmişlerdir.

8 Temmuz Salı günü Beke Hamamındaki tamirat işini ve 10 Temmuz Perşembe günü de İskilipte yapılmakta olan ilkokul işlerini tedkik buyurarak gerekli direktifleri vermişlerdir.

Köy Su Yollarına 160.000 lira daha yardım

Hükûmetimiz tarafından yapılan 275000 lira yardıma ilâveten köy su yollarına 160000 lira daha yardım yapıldığı İl Makamına gelen tel yazıdan öğrenilmiştir.

B. Britanyaki Müslümanlar kongresi iki gün devam etti

İslâm dinini İngilterede yaymak için her sene toplantı yapılması açıklandı

Londra 11, Nafen — Büyük Britanyada yaşamakta olan müslümanların kongresi burada açılmıştır. Bu kongre, Büyük Britanya dahilinde İslâm dininin yayılması işi ile meşgul olmuştur. Müslümanlar kongresi, bu yolda iyi neticeler alındığına dair demeçler dinlemiştir.

"İslâmic Review„ dergisinin müdürü Mevlâna Abdul Mejid, bunun iyi bir başlangıç olduğuna işaret etmiş ve bundan böyle İslâm dinini Büyük Britanya dahilinde yaymak için her sene bu konrenin toplanması lâzım geldiğini söylemiştir

Müslüman kongresi iki gün devam etmiştir Bu kongrede, müslüman olan bir İngiliz J. E. B. Faruk Fermer, kongrenin ana gayelerinin ne olduğunu anlatmıştır. Toplantılar, Woking camiinde yapılmıştır.

Ko grede konuşan Dr. S M. Abdullah, islâm âleminin medeniyetin birleştirilmesinde mühim bir rol oynadığını hatırlatmış, dünyada sulhun kurulmasında islam dünyasına mühim vazifeler düştüğünü söylemiştir.

Mumaileyhin ilâve ettiğine göre, Türkiyenin, Pakistanın, Endonezyanın, Libyanın mevcudiyeti İslâm âleminin mühim bir rol oynamaya hazır olduğunu göstermiştir.

73 Ticaninin duruşması sonucunda
PİLAVOĞLU 10 YIL HAPİS
Cezasına Mahkûm Oldu

Ankara, 10 (ANKA) - Ticani Şeyhi Kemal Pilavoğlu ile 73 ticaninin duruşması bu gün sona ermiş ve Emin Dazıroğlunun başkanlığındaki Ağırceza Mahkemesi kararını sanıklara bildirmiştir. Bu karara göre, Kemal Pilavoğlu 10 sene ağır hapse, 15 bin lira para cezasına, 5 sene müddetle İmroz adasına sürülmeğe, Kâmil Tınal 10 sene 4 ay ağır hapis, 15 bin lira para cezasına, 5 sene müddetle Kuşadasına sürülmeğe, Şakir Yıldız Rüştü 7 sene 9 ay ağır hapis, 500 lira para cezasına, üç sene müddetle Malazgirde sürülmeğe mahkûm edilmişlerdir

Sanıklardan 13 ü 5 şer sene 6 şar ay hapis, 500 zer lira para cezasına ve ikişer sene memleketin muhtelif yerlerine sürülmeğe, 20 si iki sene 9 zar ay hapis, 300 zer lira para cezasına, birer sene müddetle sürgüne, 16 sı birer sene hapis cezasına mahkûm edilmişlerdir.

Amerikan
BASIN ATEŞESİ
Şehrimize Geliyor

Şehrimizde çıkan üç gazeteci ile görüşmek üzere Amerikan Basın Ateşesi Darrell Price'ın takriben 23 Temmuz 952 de Şehrimize geleceği gazetelere gönderdiği mektuptan anlaşılmıştır.

Şehir Haberleri

Adliyede

Tâyinler, nakiller

Açık bulunan Ağırceza Mahkemesi Başkanlığına İzmir C. Savcısı Hikmet Yaveroğlu, Osmancık Sorgu Yargıçlığına Hayrabolu Sorgu Yargıcı Halit Atalay tâyin edilmiştir.

Şehrimiz Asliye Hukuk Yargıcı M. Zerrin Akgün Ankara Yargıçlığına nakledilmiş ve yerine Sulh Hukuk Yargıcı Mustafa Kınık tâyin edilmiştir.

Lisede Terfiler

Lise Fransızca öğretmeni Halil Fehmi Demirsoy, Türkçe öğretmeni Şevki Oktay, Fransızca öğretmeni Necip Güneş, Fizik Kimya öğretmeni Halil Ozansoy birer üst dereceye terfi etmişlerdir.

Öğretmenlerimizi tebrik eder, daha çok terfilere kavuşmalarını temenni ederiz.

Ali Rıza Demirer emekliye ayrıldı

Özel İdare Gelir Müdeyyizi Ali Rıza Demirer 13 Temmuz 952 de 65 yaşını ikmal etmiş olmasından emekliye çıkartılmıştır.

Kanunun tâyin ettiği son yaş haddine kadar geçirdiği 39 yıl hizmet süresinde arkadaşlarına ve muhitine karşı gösterdiği nezaket ve vazifesine olan bağlılığı ve alınaklığı ile devlet hizmetini şerefle ikmal etmiş olmasından kendisini tebrik ederiz.

Seferberlik memuru tâyin edildi

Açık bulunan Seferberlik memurluğuna Boğazkale Bucak Memuru Mehmet Küçükşahin tâyin edilmiştir.

Sitajyerler kadroya alındılar

Ziraat, Fidanlık, Veteriner ve Deneme Tarlası teşkilâtlarında sitajyer olarak çalışan Ziraat mualllimi ve Hayvan bakımı memurları memurluk kadrolarına alınmışlardır.

Akşehir Gazetesi 5 yasında

Konyanın Akşehir ilcesinde intişar etmekte olan "Akşehir„ refikımızın matbaamıza gelen son sayısile dört yaşını bitirip beşinci yayın yılına ayak bastığını öğrendik.

Bu mutlu yıl dönümü münasebetiyle arkadaşımızı tebrik eder, yurt ve milletimize faydalı olmasını temenni eyleriz

Bir profesöre göre insan vücudu artık inkişaf edemiyormuş

New York, Nafen — İngilterede, Kembriç Üniversitenin Bioloji profesörü Dr. George S. Carter, Amerikan antropolijistlerinin bir konferansında "İnsan vücudu artık inkişaf etmiyecektir„ demiştir.

Bu Bioloji Profesörüne göre, insanın zekâ inkişafı, bedenen gelişme olmamasına rağmen, artacaktır.

Dr. Carter, hayvanlarla temasla yaptığı konuşmada da şu hususu belirtmiştir : Zayıf hayvanların yaşamaları, gelişmeleri temin edildikçe, tabiatın "kuvvetlinin zayıfa galebesi„ prensibi tesirsiz kalmakta ve böylelikle de o hayvan cinsi bozulmaktadır.„

Ameliyatlarda sancı duyurmıyan bir ilâç keşfedildi

Londra, Nafen - Mühim ameliyatlarda yapılması elzem olan anesteziye vücutları tehammül edemiyen bazı hastalar için yeni bir ilâç keşfedilmiştir. Succinycholine chloride veya S.C.C. ismi verilen bu ilâç ile tecrübeler yapılmış ve ameliyatlar muvaffakıyetle neticelenmiştir.

S.C.C. ilâcı hastaya zerkedildiği zaman adalelerde muazzam bir gevşeklik husule getirmektedir. Doktorlar, hasta hiç bir şey hissetmeden, en tehlikeli ameliyatı muvaffakıyetle yapabilmektedirler. İlâcın kalbe ve ciğerlere hiçbir zararı olmadığından, bünyesi zayıf olanlara kolaylıkla kullanılmaktadır.

Sanayi Kalkınma Bankasının

Türkiyenin sanayi inkişafındaki hayatî ehemmiyeti haiz rolü

Türkiye gibi, nüfusunun yüzde seksenini köylünün teşkil ettiği bir memlekette, tarım gelişmesi, memleketin umumî iktisadî inkişafı için elzemdir. Fakat, yalnız tarım programı ile umumî bir iktisadî inkişafa varmak da mümkün değildir. Umumî ekonomi programının tam manasiyle muvaffak olması isteniliyorsa, ziraatle birlikte aynı tempo ile münakalâtın, sanayiin, elektriğin ve diğer halk ihtiyaçlarının gelişmesi elzemdir.

1948 senesinden beri, Marshall planı ve Avrupa tediye birliği vasıtasiyle getirtilen modern tarım malzemesinin de yardımı ile ziraat metodlarının da modernleştirilmesi, Türkiyenin bir kaç sene içinde ziraat maddeleri sahasında mühim bir ihracatcı memleket haline gelmesini temin etmiştir. Türkiyede tarım metodlarının modernleştirilmesi ve makineleştirilmesi, memleketin millî gelirinin de yükselmesine yol açmıştır ki şimdi bu rakkam 11 milyar Türk lirasını bulmuştur.

Türkiye Cumhurbaşkanı Bayar, Balıkesiri ziyareti esnasında 20 Nisanda, hükûmetin sanayiin ve bilhassa hususî teşebbüsün inkişafına büyük önem verdiğini söylemiştir. Cumhurbaşkanı, hükûmet yardım etmeye hazırdır fakat teşebbüs hususî şahıslardan gelmelidir demiştir.

Birinci faaliyet senesinde, Sanayi Kalkınma Bankası Türkiyede hususî sanayiin cesaretlendirilmesinde mühim bir âmil olarak ortaya çıkmıştır. Bidayette Bankanın sahip olduğu 12 500.000 Türk liralık sermaye ticarî bankalar ve hususî teşebbüs tarafından temin edilmiştir. Bu banka tarafından çıkarılan ve Merkez Bankası tarafından da satın alınan 12.500.000 Türk liralık tahviller ve beynelmilel Kalkınma Bankası tarafından Sanayi Bankasına ödünç verilen 9 milyon dolarla, Türkiye Sanayi Kalkınma Bankası emrindeki sermaye 50 milyon Türk lirasına yükselmiştir. 1951 senesinin Ağustos ayında, Marshall planı hususî teşebbüs fonları adı altında bir fon teşkil edilmişti. Bu fon, karşılıklı fonlarından olarak 54 milyon 500 bin Türk lirasına çıkmıştır. Bu para, sanayide hususî teşebbüsün finanse edilebilmesi için Sanayi Kalkınma Bankası emrine tahsis edilmiştir. Böylelikle banka emrindeki paranın mikdarı 104 milyon 500 bin Türk lirasını bulmuştur.

Birinci faaliyet senesi içinde Sanayi Kalkınma Bankasına 755 firmadan talep vuku bulmuş, istikraz yapılması istenilmiştir. Şimdiye kadar bunlardan 389 u tedkik edilmiş ve 48477126 Türk lirasını bulan krediler 85 firmaya verilmiştir.

Haberler Servisi

Yeni bir verem ilâcı daha keşfedildi

Londra 11, Nafen — Londrada yapılan bir tıp toplantısında, New York göğüs hastalıkları mütehassısı Dr. David Bosworth, verem hastalığı için şimdiye kadar keşfedilen ilâçlardan daha müessir bir ilâç bulunduğunu bildirmiştir.

Marsalid ismindeki bu ilâç 34 veremli hastaya kullanılmıştır. Bunların içinden 13 hasta iyileşerek hastahaneden çıkmış ve diğer altı hastaya da ilâç vermek lüzumu kalmamıştır.

Türkiyede Meyvacılık

Türkiyede meyvacılığın sağlam temellere istinad ettirilmesi ve süratle geliştirilmesi için Tarım bakanlığı, Karşılıklı Güvenlik Teşkilatı Türkiye Misyonu ile işbirliği yaparak bir program hazırlamıştır.

Şimdi, meyvacılıkla ilgili programın tatbikında ilk ağızda 10 Vilayette faaliyete girişilecektir. Bu Vilayetler şunlardır: Ankara, Ceyhan, Eskişehir, İzmir, Hatay, Amasya, Antalya, Konya, Manisa ve Aydın.

Bu on Vilayetin 150 köyünde modern metodlara dayanılarak bağ ve meyva ağaçları dikilecektir. Tespit edilen her köyde 100 dönüm bağ ve 200 dönüme de meyva ağaçları dikilecek böylelikle Türkiyenin meyvacılık sahası genişletilmiş olacaktır.

375,000 Lira sarfedilerek tatbik mevkiine konulmakta olan bu plan sayesinde kısa bir zamanda ve ilk hedef olarak memleket dahilinde 45 000 dönüm arazi bağcılığa ve meyvacılıga terkedilmiş olacaktır.

Meyva istihsalini artırmaya çalışırken diger taraftan da meyvaların basit usullerle kurutulması yolunda da ilerleme kaydedilecektir. Kastamonunun, Arifiyenin, Niğdenin, Tokatın, Amasyanın, Bursanın, Malatyanın, Erzincanın ve Düzcenin 34 köyünde basit meyva kurutma fırınları kurulacak ve böylelikle köylünün kuru meyvalardan esaslı bir şekilde faydalanmaları sağlanmış olacaktır. Bu köylere ve diger civar köyler halkına meyvaların basit usullerle nasıl kurutulmakta olduğu da teknik ziraat ekipleri vasıtasiyle gösterilecektir.

Aynı zamanda Vanda da 80 000 lira sarfedilerek meyva ağacı yetiştirme bahçeleri kurulacaktır Bu merkezden de gayet ucuz fiatla bütün civar bölge köylerine meyva ağaçları dağıtılacak memleketin bu doğu bölgesinde de meyvacılığın seri bir surette inkişafı sağlanmış olacaktır.

T. C.
Ziraat Bankası
Vâdeli, vâdesiz Tasarruf hesapları için
Bu yıl 650.000 liralık bir ikramiye plânı
Hazırlanmıştır. Bu plânda 10 çekilişte
14 Ev
AYRICA,
10.000, 1.000 ve **500** liralık ikramiyeler,
Traktör ve Ziraat âletleri vardır.
Çekilişlere iştirâk şartlarını Banka Şube ve Ajanslarından öğrenmekte acele ediniz.

Çorum Asliye Hukuk Yârgıçlığından

Dosya no. 1950—1449

Hazinei Maliyeye izafeten Avukat Turgut Kaleli oğlu tarafından Ankara Ulus Öztürk mahallesi Çankırı iniş sokak no: 17 evde Emirkan oğlu Cihangir deniz aleyhine açılan tazminat davasının yargılaması sırasında: Davalı yukarıda yazılı adresinde bulunmadığından Çorum gazetesiyle ilanen tebliğat ifasına karar verilmiş, Çorum Gazetesinin 28 5 952 gün ve 1645 sayılı nushasiyle ilânen davetiye icra edildigi vebu davetiyeye icabbetetmediğinden hakkında aynı gazete ile ilânen gıyap kararı tebliğine ve duruşmanın 10 10 952 Cuma günü saat 10 na talikına edilmiş olduğundan tarihi tebliğinden itibaren beş gün zarfında itiraz edilmediği surette mahkemeye kabul olunmuyacağınız tebliğ ve ilân olunur.

İl Daimî Komisyonundan

Yapılacak Okul Yeri	Teminat Lira Kr.	Keşif Be. Lira Kr.
Sungurlunun Hamallı köyünde	735 00	9793 43
» Ortakışla «	735 00	9793 43
» Turgutlu »	735 00	9793 43
Mecidözünün Kayı-Yedigöz kö.	735 00	9793 43
İskilibin Kurusaray köyünde	735 00	9793 43
Osmancığın Öbekteş köyünde	936 00	12474 78

1 — 14.7 952 tarihinde ihaleleri yapılmak üzere açık eksiltme süresi 10 gün uzatılan yukarıda keşif bedelleriyle teminatları yazılı köylerde yapılacak okul binalarına alıcı çıkmadığından bir ay içinde pazarlıkla işlemi yapılmak üzere açık eksiltme süresi uzatılmıştır.

2 — bu işe ait evrak : metraj cedveli, keşif özeti, brim cetveli, eksiltme, özel ve fennî şartnameleri olup Daimî Komisyon kaleminde görülebilir.

3 — Eksiltmeye girebilmek için 952 yılına ait Ticaret Odası ve bu gibi işleri yapmış olduğuna dair ihaleden üç gün evvel alacakları belgeleri ibraz etmeleri şarttır.

4 — İsteklilerin teminat makbuzlariyle bir ay içinde İl Daimî Komisyonuna başvurmaları ilân olunur.1-4

İl Daimî Komisyonundan

1 — Yeniden eksiltmeye konulması kararlaştırılan köy okulları inşaatına lüzumlu azı 212, çoğu 225 metrekare muhtelif ebatta doğrama kapı ile azı 159, çoğu 175 metrekare pencere imaliyesi 1.8.952 Cuma günü saat 14 de ihalesi yapılmak üzere açık eksiltmeye konulmuştur.

2 — Şartnamesi Daimî Komisyon kaleminde görülebilir.

3 — Geçici teminat 227 liradır.

4 — Isteklilerin teminat makbuzlariyle belirli gün ve saatte İl Daimî Komisyonuna başvurmaları ilân olunur. 1—3

il Daimî Komisyonundan

1 — Özel İdareden ücret alan odacı ve hademelere caket, pantalon bir takım olmak üzere 51 takım elbise yapılması 1 8 952 Cuma günü saat 14 de ihalesi yapılmak üzere açık eksiltmeye konulmuştur.

2 — Bir takımın muhammen bedeli (56,5) lira, teminat 217 liradır.

3 — Kumaş ve iç giderleri nümunesiyle şartnamesi Daimî Komisyon kaleminde görülebilir.

4 — İsteklilerin teminat makbuzlariyle belirli gün ve saatte İl Daimî Komisyonuna baş vurmaları ilân olunur. 1—3

İl Daimî Komisyonundan

1 — Yeniden eksiltmeye konulması kararlaştırılan köy okulları inşaatına lüzumlu azı 222, çoğu 252 metreküp tomruğun İskilibin Karmış istif yerinden Çoruma kadar nakliyesi 1 8 953 Cuma günü saat 14 de ihalesi yapılmak üzere açık eksiltmeye konulmuştur.

2 — Bir metre küpünün nakliyesi 19 lira, teminat 360 liradır.

3 — Şartnamesi Daimî Komisyon kaleminde görülebilir.

4 — İsteklilerin belirli gün ve saatte İl Daimî komisyonuna başvurmaları ilân olunur. 1—3

ZAYİ DİPLOMA

Çorumun Gökköyü ilkokulu son sınıfından aldığım diplomamı kaybettim. Yenisini alacağımdan eskisinin hükmü yoktur. Çorumun Gök Köyünden
Karip oğlu Veli Adar

İl Daimî komisyonundan

1 — İskilip'in Erenler Samut tepesi mevkiinde (A ve B) işaretli taş ocakları birleştirilerek bir ocak halinde ihale tarihinden 28 Şubat 955 tarihine kadar olan kesin rüsumu 25 7 952 Cuma günü saat 14 de ihalesi yapılmak üzre açık artırmaya konulmuştur.

2 — Senelik muhammen kesin rüsumu 100 Lira Teminat 20 liradır.

3 — Şartnamesi daimî komisyon kaleminde ve İskilip özel saymanlık memurluğunda görülebilir.

4 — İsteklilerin belirli gün ve saatte İl Daimî komisyonuna baş vurmaları ilân olunur. 2—3

İl Daimi Komisyonundan

1 — Alaca ilcesinin Göbsen köyünde yapılacak ilk okul binası işi 25.7.952 Cuma günü saat 14 de ihalesi yapılmak üzere açık eksiltmeye konulmuştur.

2 — Keşif bedeli 9793,43 lira, teminat 735 liradır.

3 — Buna ait keşif özeti, metraj ve brim cetvelleri, eksiltme ve fennî şartnameleri her gün Daimî Komisyon kaleminde görülebilir.

4 — Eksiltmeye girebilmek için 952 yılına ait Ticaret Odası ve bu gibi işleri yapmış olduğuna dair ihaleden üç gün evvel alacakları belgeleri ibraz etmeleri şarttır.

5 — İsteklilerin teminat makbuzlariyle belirli gün ve saatte İl Daimî Komisyonuna başvurmaları ilân olunur. 2—3

İl Daimî Komisyonundan

1 — 4-7 952 Tarihinde ihalesi yapılmak üzre açık artırmaya konulan 1946 Model 241833 Motör No. lu FORD İl hizmet Otomopiline alıcı çıkmadığından 21-7-952 Pazartesi günü saat 14 de ihalesi yapılmak üzre açık artırma süresi uzatılmıştır.

2 — Muhammen bedeli 3000, Teminat 225 liradır.

3 — İhale bedeli peşindir. Şartnamesi Daimî Komisyon kaleminde görülebilir.

4 — İsteklilerin teminat makbuzlariyle belirli gün ve saatte İl Daimî komisyonuna baş vurmaları ilan olunur. 2—2

Çorum Müftülüğünden

Çorumda Muradı Rabi Camii 60 lira aylık ücretli 4 üncü müezzin-kayyımlığı açıktır. 31 Temmuz 1952 Perşembe günü saat 9 da müsabaka imtihanı yapılacağından isteklilerin dilekçe ile muracaatları ilân olunur.

Defterdarlıktan:

1 — Eski Halkevi ve halen Hükûmet konağı olarak kullanılan binada yapılacak (1650,75) liralık onarım işi 10-7 952 tarihinden 24 7 952 tarihine kadar (15) gün süre ile açık artırmaya konulmuştur.

2 — İhale 25 7 952 gününe rastlayan Cuma günü saat 15 de Defterdarlıkta kurulu komisyon huzurunda yapılacaktır.

3 — Geçici teminat 82,54 liradır.

4 — İhaleden önceki ilân masrafları alıcıya aittir.

5 — Taliplerin belli olan günde teminat akçaları ile birlikte Defterdarlıkta kurulu komisyona baş vurmaları lâzımdır.

6 — Bu işe ait keşif kâğıdının Millî emlâk memurluğunda görülebileceği ilân olunur.

Er. S. Enstitüsü Müdürlüğünden

Enstitümüzde Ziraat aletlerinin tamiri ve mümkün olanlarının yeniden yapımı işlerine Temuz ve Ağustos aylarında da devam edilecektir. İlgililere ilâ olunur.

Çorum Verem Hastanesi Baştabibliğinden

Çorum Verem Hastanesinin 1952 yılı Şubat nihayetine kadar (2192) lira (25) kuruş muhammen bedeli (25) kalem Tıbbi ilâç 16 7 1952 tarihinden itibaren (15) gün müddetle eksiltmeye konulmuştur.

İhale 31-7 1952 tarihine rastlayan Perşembe günü saat 10 da Hastane binasında toplanacak olan alım komisyonu huzurunda yapılacaktır.

İsteklilerin belli gün ve saatte 0/0 de yedi buçuk olan (164) lira (43) kuruş geçici teminat makbuzile birlikte Hastaneye gelinmesi ve bu hususda izahat almak isteyenlerin de ihale gününe kadar Hastene İdaresine baş vurmaları lüzumu ilân olunur.

İl Daimî Komisyonundan

1 — Yeniden eksiltmeye konulması kararlaştırılan köy okulları inşaatına lüzumlu azı 261, 950, çoğu 314 metreküp mamul kerestenin muhtelif ebatta biçilmesi işi 1.8 952 Cuma günü saat 14 de ihalesi yapılmak üzre açık eksiltmeye konulmuştur.

2 — Şartname ve biçilecek kereste eb'adı Daimî Komisyon kaleminde görülebilir.

3 — Geçici teminat 462 liradır.

4 — İsteklilerin belirli gün ve saatte İl Daimî Komisyonuna başvurmaları ilân olunur. 1—3

İl Daimî Komisyonundan

1 — Osmancık - Avlağı yolunun 0+000-3+000-inci kilometreleri arasında yapılacak stablize yol ve büz yapımı işi 4.8.952 Pazartesi günü saat 14 de ihalesi yapılmak üzere açık eksiltmeye konulmuştur.

2 — Keşif bedeli (21014,22) lira, geçici teminat (1576,07) liradır.

3 — Bu işe ait evrak : keşif, fiyat brim cedveli, özel ve fennî şartname, sözleşme, genel ve eksiltme şartnameleri olup Çorum İli Bayındırlık Müdürlüğü ve Daimî Komisyon kaleminde görülebilir.

4 — Eksiltmeye girebilmek için 952 yılına ait Ticaret Odası belgesi ve bu gibi işleri yapmış olduğuna dair tatil günleri dışında ihaleden üç gün evvel alacakları ehliyet vesikası ibraz etmeleri şarttır.

5 — İsteklilerin teminat makbuzlariyle belirli gün ve saatte Çorum İli Daimi Komisyonuna baş vurmaları ilân olunur. 1—3

İl Daimî Komisyonundan

1 — 14 7.952 tarihinde kapalı zarf usuliyle ihalesi yapılmak üzere eksiltmeye konulan il ve köy yolları yapımı için alınacak beş adet kamyona talip çıkmadığından 4 8.952 Pazartesi günü saat 15 de ihalesi yapılmak üzere yeniden kapalı zarf usuliyle eksiltmeye konulmuştur.

2 — Beş kamyonun muhammen bedeli 75000 lira, teminat 5000 liradır.

3 — Şartnamesi İstanbul, Ankara, Samsun Bayındırlık Müdürlükleriyle Çorum İli Daimî Komisyon kaleminde görülebilir.

4 — Eksiltmeye girebilmek için 11 maddelik şartnameyi okuyup kabul ettiğine dair meşruhatı havi teklif mektubu ile teminat makbuzunu 2490 sayılı kanunun tarifatı dairesinde ihaleden bir saat evvel Çorum İli Daimî Komisyonuna vermeleri şarttır.

5 — Postada vaki gecikmeler kabul edilmez. 1—3

23 Temmuz 1952 ÇARŞAMBA

ÇORUM

Haftanın Çarşamba günleri çıkar İl gazetesidir.

Kuruluş tarihi 1921
YIL : 32
Sayı : 1653
İdare yeri : İL BASIMEVİ
Nushası 5 kuruştur.

Toprak tasnifi
Laboratuarları Kuruluyor

Türkiyenin dört bir tarafındaki tarıma elverişli toprakların ilmi tasnifi işini esaslı şekilde ele alan Tarım Bakanlığı bu hedefe varılması için Ankarada bir laboratuvarın kurulmasını kararlaştırmıştır. Tam techizatlı bu laboratuvarda gençler eksper olarak yetiştirilecekler ve bunlar toprak tasnifi işi ile devamlı surette meşgul olarak memleketin tarım istihsalinin artmasını sağlayacaklardır.

Kurşılıklı Güvenlik teşkilâtı, bu sahada Türk eksperlerinin yetiştirilmesini temin maksadiyle teknik yardım faslından olarak iki Amerikan toprak tasnifi uzmanının getirtilmesini temin etmiştir. Bu faaliyet genişledikten sonra memleketin diğer bölgelerinde de Ankarada yapılacak laboratuvar gibi laboratuvarlar kurulacak ve buralarda da istihsali arttırma hedefine varılması için müştereken çalışılacaktır. Bu laboratuvarlar aynı zamanda yetiştirme kursları vazifesini görecek ve buralarda yetişecek Türk eksperleri memleketin dört bir tarafından toprağın tasnifi faaliyetine katılacaktır.

Nüfusun yüzde sekseni çiftçi olan Türkiyede toprak tasnifi yapılmamış olmasından ötürü uğranılan zarar bu sahadaki çalışmalarla izale edilmiş olacaktır. Şimdiki halde hangi bölgelerin acele olarak tasnife ihtiyacı olduğu tespit edilecek ve buralara acele olarak ekipler sevk edilecektir. Böylelikle verimsiz görülen bazı topraklarda evvelce bilinmeyen ve kullanılmayan bazı mahsullerin çok iyi bir şekilde yetiştirilebileceği de ilmen tespit edilebilecek ve böylelikle memleketin tarım istihsali artacağı gibi bu havalinin köylüsünün de hayat seviyesinin yükselmesi temin edilmiş olacaktır.

Haberler Servisi

Vali vekilinin
TEDKİKLERİ

Vali Vekilimiz sayın Vali Muavini Hakkı Uygur beraberlerinde İl Jandarma Komutanı ve Osmancık Kaymakamı da bulundukları halde Dikenli köyüne gitmişler ve inzibatî işler üzerinde tedkiklerde bulunmuşlardır.

Pazartesi günü de Merkez ilceye bağlı Sarimbey köyüne giderek orada netice vermiyen ve devamından sarfınazar edilen arteziyen işleri yerine köyün yakınında bulunan bir suyun getirtilmesi kararlaştırılmıştır.

Bu kararı sağlamak üzere Perşembe günü Bayındırlık Müdürünün Sarimbey köyünde güzergâhı tâyin etmesine ve Cuma günü de köylüler tarafından su yolu hendeklerinin açılmasına dair talimat verilmiştir.

Salı günü de beraberlerinde Özel İdare Müdürü bulunduğu halde Beke kaplıcasına giderek oradaki tamiratı tedkik buyurmuş ve gerekli direktifleri vermişlerdir.

İskilip-Çankırı yolu

İskilibi en kısadan Ankaraya bağlayacak olan İskilip - Çankırı yolunun Bayat bucağına kadar olan 30 kilometrelik kısmının Bayındırlık Bakanlığınca yaptırılacağı ve şu günlerde ihaleye verilmek üzere hazırlıkların ikmal olunduğu öğrenilmiştir.

Köy yollarına
İkinci tertip ikiyüz seksen bin lira yardım yapıldı

Aldığımız mevsuk haberlere göre, İlimize 280 bin liralık yardım yapılacağı sevinçle öğrenilmiştir.

Bu yardımdan 135000 lirasının nakden ve 145000 lirasının da malzeme karşılığı olarak yapılacağı bildirilmektedir.

145000 liralık malzemenin de bir adet kar techizatlı 5 tonluk kamyon, bir adet devirme tertibatlı 5 tonluk dizel kamyon, bir adet kompresör, bir adet kamyon yükleyici ve bir adet hafif grayder olduğu ayrıca kaydedilmektedir.

Kasım Gülek
Sehrimizde bir konuşma yaptı

Cumhuriyet Halk Partisi Genel Sekreteri Kasım Gülek ve parti arkadaşları 18 Temmuz 952 Cuma günü Amasyadan şehrimize gelmişlerdir.

Parti tarafından evvelce hazırlanan Buğday pazarı mahalline doğruca gidilmiş ve parti propagandalarına ait konuşmalarını yapmışlar ve ertesi günü şehrimizden ayrılmışlardır.

Balkan Postası

İstanbulda Balkan ve göçmen işleriyle uğraşan "BALKAN POSTASI„ gazetesinin 5 inci sayısı da çıktı. Yakında daha mütekâmil bir halde çıkmağa hazırlanan arkadaşımızın bu sayısında köylere varıncaya kadar bütün memlekette şubeleri açılacak olan ve yeni kurulan "Rumeli Balkan Muhacirleri Kalkınma Cemiyeti„ nin nizamnamesi tam olarak basılmıştır. Okunmasını tavsiye ederiz.

5 Ayda doğan bir çocuk
Fennî cihaz içinde Sun'î olarak besleniyor

Ankara, (Anka) Şehrimiz Devlet Demiryolları hastahanesinde bir vaktinden önce doğum vak'ası olmuştur. Öğrendiğimize göre Demiryolları İkinci İşletme yağ işçisi olan Mustafa Demirci, hamile olan karısı Emine Demirciyi müessesenin hastahanesine yatırmış ve doğum normal şartlar içinde cereyan etmiştir. Ancak mütehassıs hekimler, doğan kız çocuğunun 5 aylık olduğunu tesbit etmişler ve gereken tedbirleri almışlardır. Ayşe Demirci adı verilen yavrunun bakım ve büyütülmesi işini hastahane idaresi deruhde etmiş ve esasen üç çocuk sahibi olan anne ile baba bu işe razı olmuştur. Beş aylık yavru şimdi ana rahmindeki şeraiti sağlayan bir cihaz içinde muhafaza edilmekte ve sun'i olarak beslenmektedir. Çocuk 17 günden beri bu özel cihaz içinde yaşamaktadır. Ayşe bu şartlar dahilinde 7 inci ayı doldurduğu takdirde cihazdan çıkarılacak ve sık sık doğan 7 aylıklar gibi normal şekilde büyütülecektir.

6 Kocalı Bir Kadın mahkûm edildi

İskenderiye, Nafen — Burada 20 yaşında Firdevs adında bir kadın, 6 kocaya sahip olduğundan dolayı 3 sene hapse mahkûm edilmiştir. Bu kadının, altı erkekle nasıl yapıp ta ayrı ayrı evlendiği tahkik edilmektedir.

Bataklıkların kurutulması ve bundan elde edilecek topraklar hakkındaki 5516 sayılı kanunun bazı maddelerini değiştiren ve geçici maddeyi yürürlükten kaldıran kanun

Kanun No: 5963 Kabul tarihi: 18 6 1952

Madde 1 — 5516 sayılı Kanunun 1,2,4,5, ve 6 ncı maddeleri aşağıdaki şekilde tadiledilmiştir:

Madde 1 — Belediye hudutları dışında olup Devletin hüküm ve tasarrufu altında sahipsiz bulunan bataklık ve bataklık mahiyetinde göl ve su birikintileri herhangi bir suretle kurutulduğu takdirde, bu kurutmadan hasıl olan arazi, aşağıdaki hükümlere göre kurutanlar namına tescil olunur.

Madde 2 — Kurutma isteğini havi dilekçe valiliğe verilir. Kurutulacak yer birkaç ilin sınırları için de ise müracaat büyük parçanın bulunduğu mahal valiliğine yapılır. Yetki ihtilâfı halinde isteğin hangi valilikçe inceleneceğini Bayındırlık Bakanlığı tâyineder.

Dilekçenin Valiliğe verilmesi üzerine 3 üncü maddede yazılı komisyonca iş tetkik edilerek, kurutmanın Sıtma Savaşı kanununun 8 nci maddesinde yazılı küçük sây mükellefiyeti ile yapılmıyacağına karar verildiği takdirde, keyfiyet Valilikçe, Başbakanlığa bildirilerek kurutmanın Devlet eliyle yapılıp yapılmıyacağı hakkında mütâlaaları istenir.

Başbakanlık, ilgili Bakanlıklar ve dairenin mütâlâalarını almak suretile en geç iki ay zarfında kararını bildirir.

a) Kurutmanın Devlet eliyle yapılacağı anlaşılırsa müteşebbise tebliğ olunur. Ancak bu takdirde kurutmayı yapacak Bakanlığın 4 sene içinde fiilen işe başlaması lâzımdır. Bu süre içerisinde işe başlamadığı takdirde Devlet bu haktan vazgeçmiş sayılır;

b) Kurutmanın Devlet eliyle yapılmıyacağı anlaşıldığı veyahut,

(a) bendindeki süre içerisinde işe başlanmadığı takdirde keyfiyet 2 ay için de ve 5 defadan az olmamak üzere gazete ile ve mahallî âdetlere göre ilân edilerek ilgili köylere ve o mıntakadaki teesüs etmiş su birlikleri veya su ortaklarına duyrulur. Bu süre içinde o mıntakadaki bir veya bir kaç köy tüzelkişiliği veya su birlik veya ortaklıkları kurutmaya istekli olduklarını ve işi nasıl finanse edeceklerini bildirirlerse, rüçhan hakkı onlara tanınarak kurutulması istenilen yerin münasebeti bakımından kurutmanın hangi köy veya köylere veyabut su birlik veya ortaklıklarına verilmesi lâzımgeldiğini 3 ncü maddedeki komisyon kararlaştırır ve ilgililere tebliğ eder.

İlgili köy veya su birlik veya ortaklıkları tâyin edilen süre içinde cevap vermedikleri veyahut kurutmayı yapamıyacaklarını bildirdikleri takdirde keyfiyet o tarihe kadar komisyona dilekçe ile muracaat etmiş bulunan müteşebbislere bildirilir. Müteşebbisler arasında yapılacak pazarlığın gün ve saati ve 250 liradan aşağı olmamak üzere komisyonca takdir olunan muvakkat teminatın malsandığına yatırılması tebliğ kâğıdına derc olunur.

Müteşebbisler arasında yapılacak pazarlıkta kurutmadan meydana çıkacak araziden hükûmete en fazla arazi terketmeyi kabul eden müteşebbis tercih olunur.

Kurutma hakkı müteşebbise verilmişse ön projenin hazırlanması için valilikçe gerekli tebligât yapılır ve ön projenin bir aydan aşağı olmıyacak münasip bir süre içinde hazırlanarak valiliğe verileceği de bu tebliğatta açıklanır.

(Sonu var)

ZİRAÎ HABERLER

Ehlî hayvan kısırlığına karşı bulunan yeni bir ilâç

Birleşik Amerikadaki bilginler, zamanla bir çok memleketlerde yetiştirilen hayvan adedini arttıracağını ümit ettikleri bir cinsiyet hormonu üzerinde tecrübeler yapmaktadırlar.

Bu hormon sığır, domuz, koyun ve diğer ehli hayvanlarda kısırlığa karşı muvaffakiyetle kullanılmıştır. Bundan başka bu hormonla enjeksiyon yapılan koyunlar, normal olarak gebe kalmıyacakları mevsimlerde bile yavru yapmışlardır.

Bilginlerce bu hormon estradıo Cycpentylpropionate diye bilinmekte ise de umumiyetle ECP diye tanınmıştır. Bu hormon ECP isimli bir ilâç imalât şirketi tarafından tekâmül ettirilmiştir. Şirketin veterinerleri ve 33 ziraat kolejı tarafından tecrübe edildikten sonra ECP kormonu Mart ayında piyasaya arzedilmiştir.

Bugün Birleşik Amerikada EGP'yi bir çok veterinerler kullanmaktadır.

ECP ile ilk tecrübelerden biri Alabama Politeknik Enstitüsünde yapılmıştır. Bir ziraat bilgini 500 kısır ineğe bu hormonla enjeksiyon yapmış ve kısa bir zaman sonra bu ineklerden 468 inin gebe kaldığı görülmüştür.

(Usis)

Zayi nüfus cüzdanı

İçerisinde askerlik muamelem de işli nüfus cüzdanımı kaybettim. Yenisini alacağımdan eskisinin hükmü yoktur.

Sungurlunun Çerkez Hamallı kö saatkeri oğ. Musa Ardıç 337

İl Daimî Komisyonundan

1 — Sungurlu - Boğazkale ve Alaca - Hüyük yolları üzerindeki Evci ve Budaközü ahşap köprüleri yapımı 11.8 952 Pazartesi günü saat 15 de ihalesi yapılmak üzere kapalı zarf usuliyle eksiltmeye konulmuştur.

2 — Keşif bedeli (63891,23) lira, teminat (4444,56) liradır.

3 — Bu işe ait evrak: Keşif, metraj, fiyat birim cetvelleri, şosa köprüler hususî ve fennî şartnamesi, proje, eksiltme ve sözleşme şartnameleri olup Çorum İli Bayındırlık Müdürlüğü ve Daimî Komisyon kaleminde görülebilir.

4 — İsteklilerin teminat makbuzlariyle bu işin teknik önemiinde bir işi iyi bir surette başardığı veya idare ve denetlediğini isbata yarar tatil günleri dışında ihale gününden üç gün evvel il makamına muracaatla alacakları ehliyet ve 952 yılı Ticaret odası belgelerini ve ayrıca kapalı bir zarfa konmuş yukarıda yazılı evrakı okuyup tamamen kabul ettikleri şarhını havi teklif mektuplarını mevzuata uygun şekilde diğer bir zarfa koyup ihaleden bir saat evveline kadar makbuz mukabilinde Çorum ili Daimî Komisyonuna vermeleri veya göndermeleri ilân olunur.

Postada olacak gecikmeler muteber değildir. 1—3

Halk İstihlâk Kooperatifi Bşk. dan

Halk İstihlâk Kooperatifi olağanüstü toplantısı 19.7.952 de çoğunluk temin edemediğinden bu defa 8 Ağustos 952 Cuma günü saat 15 de bütün ortakların Halkevine gelmeleri rica olunur.

Ç. P. T. T. Müdürlüğünden

1 — Çorum-Mecidözü-Amasya arası 1952 1953 devresi haftada karşılıklı beş seferli sekizyüz lira aylık muhammen bedelli 720 lira geçici teminatlı 1500 lira idarî kefaletli ve bir sene süreli otomobille posta taşıma,

2 — Çorum-Alaca arası 1952 1953 devresi haftada karşılıklı beş seferli yediyüz lira aylık muhammen bedelli 630 lira geçici teminatlı 1250 lira idari kefaletli ve bir sene süreli otomobille posta taşıma,

3 — Çorum İskilip arası 1952 1953 devresi haftada karşılıklı altı seferli bin lira aylık muhammen bedeli 900 lira geçici teminatlı 2000 lira idari kefaletli ve bir sene süreli otomobille posta taşıma,

4 — Çorum-Osmancık arası 1952 1953 devresi haftada karşılıklı, beş seferli sekiz yüz seksen lira aylık muhammen bedelli 792 lira geçici teminatlı 1250 lira idari kefaletli ve bir sene süreli otomobille posta taşıma, işleri ihaleleri ayrı ayrı yapılmak üzere 16 7 952 gününden 31 7 952 Perşembe gününe kadar 15 gün müddetle açık eksiltmeye konulmuştur.

5 — Eksiltme 31-7 1952 tarihine rastlayan perşembe günü Çorum Mecidözü Amasya arası saat 9 da, Çorum Alaca arası saat 10 da, Çorum İskilip arası saat 11 de, Çorum Osmancık arası saat 14 de, Çorum P. T. T. Müdürlüğü binasında icra edilecek, takarrür edecek bedele ve şartlaşmanın ikinci maddesine göre işlem yapılacaktır.

6 — Teminatın teslim yeri Çorum P.T.T. veznesidir.

7 — İsteklilerin erkin ve iyi huy sahibi olduklarına, namus ve haysiyete dokunur suç ve hele ağır hapis veya o derecede cezayı gerektirecek bir eylem ile hükümlü bulunmadıklarına dair belgeler göstermesi ve okur yazar olmayanların noterden onanmış bir vekâlet kâğıdı ile okur yazar bir vekil bulundurmaları,

8 — İsteklilerin eksiltme şartlaşmasını kanunî tatil gün ve saatleri dışında her gün Çorum P.T.T. Müdürlüğü yazı işleri odasında görebilecekleri ilan olunur.

Çorum Bayındırlık Md. den

Kapalı zarf eksiltme ilânı

1 — Çorum İli Merkezinde yeniden yapılacak Hükûmet konağı birinci kısım inşaatı işi 13-8 952 Çarşamba günü saat 15 de Bayındırlık Müdürlüğünde müteşekkil komisyonda ihale edilmek üzere kapalı zarfla eksiltmeye konulmuştur.

2 — Keşif bedeli (310175) lira (41) kuruştur.

3 — Muvakkat teminat (16157) lira (02) kuruştur.

4 — Bu işe ait evrak her gün Bayındırlık Müdürlüğünde görülebilir.

5 — İsteklilerin yukarıda yazılı teminatı yatırdıklarına dair belge ile eksiltmeden en az üç gün evvel vilayet Makamına müracaatla (150000) liralık benzeri bir yapı işini bitirmiş veya denetlemiş ve kabullerini yaptırmış olduğuna dair ibraz edeceği vesika ile alacakları ehliyet ve Ticaret odası vesikalarını ve ayrıca kapalı bir zarfa konmuş yukarıda yazılı evrakı okuyup tamamen kabul ettikleri şarhını havi teklif mektuplarını mevzuata uygun şekilde diğer bir zarfa koyup ihale saatinden bir saat evveline kadar ihale komisyonuna makbuz mukabilinde vermeleri veya göndermeleri ilan olunur. Postada olacak gecikmeler muteber değildir.

6 — Zarflar para ve saire gibi şeylerle mühürlenmiyecektir.

T. C.
Ziraat Bankası

Vâdeli, vâdesiz Tasarruf hesapları için Bu yıl 650.000 liralık bir ikramiye plânı Hazırlanmıştır. Bu plânda 10 çekilişte

14 Ev

AYRICA,

10.000, 1.000 ve **500** liralık ikramiyeler, Traktör ve Ziraat âletleri vardır.

Çekilişlere iştirâk şartlarını Banka Şube ve Ajanslarından öğrenmekte acele ediniz.

Çorum P.T.T. Md. den

1 — Haftada karşılıklı yedi seferli, 2800 lira aylık muhammen bedelli, 2520 lira geçici teminatlı, 7000 lira idarî kefaletli ve bir sene süreli Çerikli - Sungurlu - Çorum - Merzifon - Havza arası 1952 - 1953 devresi bir hat otomobille posta taşıma işi 23.7.952 gününden 7.8.952 gününe kadar 15 gün müddetle kapalı zarf usuliyle eksiltmeye konulmuştur.

2 — Eksiltme 7.8.952 tarihine rastlayan Perşembe günü saat 15 de Çorum P.T.T. Müdürlüğü binasında yapılacak, vaki olacak teklifiere göre şartlaşmanın ikinci maddesine tevfikan işlemde bulunulacaktır.

3 — 2490 sayılı Artırma, Eksiltme ve İhale Kanununun 32 inci maddesine göre, hazırlanacak teklif mektuplarının eksiltmenin açılması saatinden bir saat öncesine kadar komisyon başkanlığına alındı kâğıdı karşılığında verilmesi şarttır. (Postada olacak gecikmeler kabul edilmez.)

4 — Teminatların teslim yeri P.T.T. veznesidir.

5 — İsteklilerin ergin ve iyi huy sahibi olduklarına, namus ve haysiyete dokunur suç ve hele ağır hapis veya o derecede cezayı gerektiren bir eylem ile hükümlü bulunmadıklarına, erklik derecesine güvenilir kimselerden olduklarına dair belgeler göstermeleri ve okur yazar olmıyan isteklilerin noterden onanmış bir vekâletname ile okur yazar bir vekil bulundurmaları,

6 — İsteklilerin eksiltme şartlaşmasını kanuni tatil gün ve saatleri dışında her gün Çorum P.T.T. Müdürlüğü yazı işleri odasından bedelsiz alacak veya görebilecekleri ilân olunur.

İl Daimî Komisyonundan

1 — 21.7.952 tarihinde ihalesi yapılmak üzere açık artırma süresi on gün uzatılan 241833 No. lu Ford hizmet otomobiline bu defa da alıcı çıkmadığından bir ay içinde pazarlıkla işlemi yapılmak üzere açık artırma süresi uzatılmıştır.

2 — Muhammen bedeli 3000 lira, teminat 225 liradır.

3 — İhale bedeli peşindir. Şartnamesi Daimî Komisyon kaleminde görülebilir.

4 — İsteklilerin teminat makbuzlariyle bir ay içinde Daimî Komisyona başvurmaları ilân olunur. 1—5

ZAYİ MÜHÜR

Tatbikli isim mührümü kaybettim. Yenisini alacağımdan eskisinin hükmü yoktur.

Kazıklıkaya Köyü İhtiyar Heyeti üyesinden
Ali Sapankaya

İl Daimî komisyonundan

1 — İskilip'in Eremler Samut tepesi mevkiinde (A ve B) işaretli taş ocakları birleştirilerek bir ocak halinde ihale tarihinden 28 Şubat 955 tarihine kadar olan kesin rüsumu 25-7 952 Cuma günü saat 14 de ihalesi yapılmak üzre açık artırmaya konulmuştur.

2 — Senelik muhammen kesin rüsumu 100 Lira Teminat 20 liradır.

3 — Şartnamesi daimî komisyon kaleminde ve İskilip özel saymanlık memurluğunda görülebilir.

4 — İsteklilerin belirli gün ve saatte İl Daimî komisyonuna baş vurmaları ilân olunur. 3—3

İl Daimi Komisyonundan

1 — Alaca ilcesinin Göbsen köyünde yapılacak ilk okul binası işi 25.7.952 Cuma günü saat 14 de ihalesi yapılmak üzere açık eksiltmeye konulmuştur.

2 — Keşif bedeli 9793,43 lira, teminat 735 liradır.

3 — Buna ait keşif özeti, metraj ve brim cetvelleri, eksiltme ve fennî şartnameleri her gün Daimî Komisyon kaleminde görülebilir.

4 — Eksiltmeye girebilmek için 952 yılına ait Ticaret Odası ve bu gibi işleri yapmış olduğuna dair ihaleden üç gün evvel alacakları belgeleri ibraz etmeleri şarttır.

5 — İsteklilerin teminat makbuzlariyle belirli gün ve saatte İl Daimî Komisyonuna başvurmaları ilân olunur. 3-3

İl Daimî Komisyonundan

1 — Yeniden eksiltmeye konulması kararlaştırılan köy okulları inşaatına lüzumlu azı 261, 950, çoğu 314 metreküp mamul kerestenin muhtelif ebatta biçilmesi işi 1 8 952 Cuma günü saat 14 de ihalesi yapılmak üzre açık eksiltmeye konulmuştur.

2 — Şartname ve biçilecek kereste eb'adı Daimî Komisyon kaleminde görülebilir.

3 — Geçici teminat 462 liradır.

4 — İsteklilerin belirli gün ve saatte İl Daimî Komisyonuna başvurmaları ilân olunur. 2—3

İl Daimî Komisyonundan

1 — 14.7 952 tarihinde kapalı zarf usuliyle ihalesi yapılmak üzere eksiltmeye konulan il ve köy yolları yapımı için alınacak beş adet kamyona talip çıkmadığından 4 8.952 Pazartesi günü saat 15 de ihalesi yapılmak üzere yeniden kapalı zarf usuliyle eksiltmeye konulmuştur.

2 — Beş kamyonun muhammen bedeli 75000 lira, teminat 5000 liradır.

3 — Şartnamesi İstanbul, Ankara, Samsun Bayındırlık Müdürlükleriyle Çorum İli Daimî Komisyon kaleminde görülebilir.

4 — Eksiltmeye girebilmek için 11 maddelik şartnameyi okuyup kabul ettiğine dair meşruhatı havi teklif mektubu ile teminat makbuzunu 2490 sayılı kanunun tarifatı dairesinde ihaleden bir saat evvel Çorum İli Daimî Komisyonuna vermeleri şarttır.

5 — Postada vaki gecikmeler kabul edilmez. 2—3

İl Daimî Komisyonundan

1 — Yeniden eksiltmeye konulması kararlaştırılan köy okulları inşaatına lüzumlu azı 222, çoğu 252 metreküp tomruğun İskilibin Karmış istif yerinden Çoruma kadar nakliyesi 1 8 952 Cuma günü saat 14 de ihalesi yapılmak üzere açık eksiltmeye konulmuştur.

2 — Bir metre küpünün nakliyesi 19 lira, teminat 360 liradır.

3 — Şartnamesi Daimî Komisyon kaleminde görülebilir.

4 — İsteklilerin belirli gün ve saatte İl Daimî komisyonuna başvurmaları ilân olunur. 2—3

İl Daimî Komisyonundan

1 — Osmancık - Avlağı yolunun 0+000-3+000-inci kilometreleri arasında yapılacak stablize yol ve büz yapımı işi 4.8.952 Pazartesi günü saat 14 de ihalesi yapılmak üzere açık eksiltmeye konulmuştur.

2 — Keşif bedeli (21014,22) lira, geçici teminat (1576,07) liradır.

3 — Bu işe ait evrak : keşif, fiyat brim cedveli, özel ve fennî şartname, sözleşme, genel ve eksiltme şartnameleri olup Çorum İli Bayındırlık Müdürlüğü ve Daimî Komisyon kaleminde görülebilir.

4 — Eksiltmeye girebilmek için 952 yılına ait Ticaret Odası belgesi ve bu gibi işleri yapmış olduğuna dair tatil günleri dışında ihaleden üç gün evvel alacakları ehliyet vesikası ibraz etmeleri şarttır.

5 — İsteklilerin teminat makbuzlariyle belirli gün ve saatte Çorum İli Daimi Komisyonuna baş vurmaları ilân olunur. 2—3

İl Daimî Komisyonundan

Yapılacak Okul Yeri	Teminat Lira Kr.	Keşif Be. Lira Kr.
Sungurlunun Hamallı köyünde	735 00	9793 43
» Ortakışla «	735 00	9793 43
» Turgutlu »	735 00	9793 43
Mecidözünün Kayı Yedigöz kö.	735 00	9793 43
Osmancığın Öbektaş köyünde	936 00	12474 78

1 — 14.7 952 tarihinde ihaleleri yapılmak üzere açık eksiltme süresi 10 gün uzatılan yukarıda keşif bedelleriyle teminatları yazılı köylerde yapılacak okul binalarına alıcı çıkmadığından bir ay içinde pazarlıkla işlemi yapılmak üzere açık eksiltme süresi uzatılmıştır.

2 — Bu işe ait evrak : metraj cedveli, keşif özeti, brim cetveli, eksiltme, özel ve fennî şartnameleri olup Daimî Komisyon kaleminde görülebilir.

3 — Eksiltmeye girebilmek için 952 yılına ait Ticaret Odası ve bu gibi işleri yapmış olduğuna dair ihaleden üç gün evvel alacakları belgeleri ibraz etmeleri şarttır.

4 — İsteklilerin teminat makbuzlariyle bir ay içinde İl Daimî Komisyonuna başvurmaları ilân olunur.2-4

İl Daimî Komisyonundan

1 — Yeniden eksiltmeye konulması kararlaştırılan köy okulları inşaatına lüzumlu azı 212, çoğu 225 metrekare muhtelif ebatta doğrama kapı ile azı 159, çoğu 175 metrekare pencere imaliyesi 1.8.952 Cuma günü saat 14 de ihalesi yapılmak üzere açık eksiltmeye konulmuştur.

2 — Şartnamesi Daimî Komisyon kaleminde görülebilir.

3 — Geçici teminat 227 liradır.

4 — Isteklilerin teminat makbuzlariyle belirli gün ve saatte İl Daimî Komisyonuna başvurmaları ilân olunur. 2—3

İl Daimî Komisyonundan

1 — Özel İdareden ücret alan odacı ve hademelere caket, pantalon bir takım olmak üzere 51 takım elbise yapılması 1 8 952 Cuma günü saat 14 de ihalesi yapılmak üzere açık eksiltmeye konulmuştur.

2 — Bir takımın muhammen bedeli (56,5) lira, teminat 217 liradır.

3 — Kumaş ve iç giderleri nümunesiyle şartnamesi Daimî Komisyon kaleminde görülebilir.

4 — İsteklilerin teminat makbuzlariyle belirli gün ve saatte İl Daimî Komisyonuna baş vurmaları ilân olunur. 2—3

30 Temmuz 1952 ÇARŞAMBA

ÇORUM

Haftanın Çarşamba günleri çıkar İl gazetesidir.

Kuruluş tarihi 1921
YIL : 32
Sayı : 1654
İdare yeri : İL BASIMEVİ
Nushası 5 kuruştur.

İl ve Köy Yollarımıza 279,000 Lira Yardım Emri Geldi

Köy yollarına

İkinci tertip yapılacak 279 bin liranın emri geldi

Geçen hafta alınan haberlere göre bildirdiğimiz İlimiz köy yollarına yapılacak 280 bin liralık yardıma ait emir gelmiş bulunmaktadır.

Bu emre göre 151000 lira nakdep ve 158000 lira da malzeme yardımı yapıldığı bildirilmektedir.

Köylülerin Kaçışı

Hakkı Süha GEZGİN

Köylü, bir orman ağacı gibi, derin köklerle toprağına bağlıdır. Ne sel, ne zelzele onu doğup büyüdüğü yerden söküp koparamaz.

Tarlası verimsiz olsa da, gök yağmursuz kalsa da bağrına taş basar, son yiyeceğini tohum, alnının terini su yapar. En son açlığa da katlanır, yine köyünden ayrılmaz.

Ve köylü, her yerde -ufak, tefek farklarla- hep böyledir. Düşman istilâları karşısında da toprağını bırakmıyan yine bunlardır. Şehirli, evini, barkını zora feda eder. Sınırlardan merkeze doğru taşınır durur. Dayanan, dişini sıkan sadece toprağına âşık köylüdür.

Dünkü ajanslar haber verdiler : Bulgar köylüleri sınır karakollarını bombalarla atarak, kafile kafile Yugoslavyaya kaçıryorlarmış.

Bulgar köylüsü de dünyanın toprağına en derin köklerle bağlı varlıklarındandır. Bin türlü mihnete, eziyete, acıya, hakarete katlanarak yerlerinde kalırlar.

İşte bundan ötürüdür ki, onların bu toplu göçlerini çok mânalı buluyor ve arkasından umulmadık şeyler bekliyorum.

Demek Bulgaristanda "demir perde,, zulmü öyle tehammül tüketici bir dereceye yükselmiş, ki artık dünyanın felâketine en idmanlı olan Bulgar köylüleri de kaçıyorlar. Yürekleri öyle hınçla dolmuş, öyle kabarıp taşmış, ki kaçtıkları yerlerde silahlanarak, tekrar hududtan geçiyorlar ve çok çetin çete savaşları yapıyorlar. Ölseler bile, öldürerek ölüyorlar. Yere serdikleri cenazelerin üstüne düşüyorlar.

Sınır boylarında silâh sesleri hiç eksik değilmiş. Bu silâh sesleri millî vicdan mâbedlerinde çalınacak isyan çanlarının müjdecisidir. Yakın günlerde gecelerin gebe olduğunu gerçekten göreceğiz.

[*Vakıt'tan*]

Amerikan BASIN ATEŞESİ Şehrimize Geldi

Evvelki hafta şehrimizde çıkan gazetecilerle görüşmek ve tanışmak üzere geleceğini bildirdiğimiz Amerikan Sefareti Basın Ateşesi Darrel M. Price 24-7.952 Perşembe günü beraberlerinde Yazı İşleri Müdürü de bulunduğu halde şehrimize gelmişlerdir.

Doğruca Basımevimize gelen Darrel Price bir müddet istirahattan sonra gazetecilerle beraber Valilik makamında iki saat kadar görüşmüştür.

Öğle yemeğini müteakip Ankaraya mütevecchen şehrimizden ayrılmışlardır.

Sarayözü - Kızılcaveran Köyü Sınırı

İleriden beri ihtilâfı bulunan İlimiz Lâçin Bucağına bağlı Sarayözü köyü ile Amasya İlinin Gümüş İlcesi Hamam Bucağına bağlı Kızılcaveran köyleri arasındaki tesbit olunan sınırı 17.7 .952 tarihinde Cumhurbaşkanlığının tasdikına iktiran etmiş ve Resmî Gazetenin 25.7.952 gün ve 8167 sayılı nushasında yayınlanmıştır.

Buna göre :

(Kızılsivri tepesinden başlıyarak doğukuzeye doğru uzatılan ve Sarayözü - Hamamözü köyleri yolunun sırt üzerindeki en yüksek noktasına çekilen kısa bir hattı müstakim ile bu sırtın yine doğu kuzeye doğru devam eden su bölümü hattını takiben Sarayözü köyünün kuzeyinde ilk olarak Alan çayına dökülen derenin başlangıç noktasına ve buradan Acısu deresinin başlangıç noktasının tahminen üçyüz metre batısında bulunan Taşlıperçin mevkiine, buradan da Gâvur harmanına çekilen hat) olarak belirtilmiştir.

Tarafların karşı taraf sınırı içinde kalan genel hakları saklıdır.

Avutmuş Köyü Sorguna bağlandı

Alaca ilcesine bağlı Avutmuş köyünün Yozgat İli Sorgun ilcesinin Eymir Bucağına bağlanması Yüksek Bakanlar Kurulunun 17.7 952 tarihli kararnamesiyle kararlaştırılmıştır.

Vali vekilinin TEDKİKLERİ

Vali vekilimiz sayın Vali muavini Hakkı Uygur hafta içinde Mecidözü İlcesine bağlı Tanrıvermiş köyüne giderek su işlerini tedkik buyurmuşlardır.

Senelerdenberi dere suları içmek suretiyle her türlü hastalıkla mücadele eden köylünün bu derdi yakın alâka ile incelenmiş ve civarında bulunan iyi bir suyun köye getirtilmesi kararlaştırılmıştır.

Gerekli keşif hemen yaptırılarak künk ve çimento ihtiyar heyetine teslim ettirilmiş, kısa bir zamanda ikmali için direktifler verilmiştir.

Dodurga Köprüsü

İl Merkeziyle ilceleri Dodurga kömür ocağına bağlaması itibariyle büyük ehemmiyeti haiz olan Dodurga köprüsü müteahhidine ihale edilmişti. Şartnamesi gereğince müteahhide verilmesi lâzım gelen malzemeler teslim edilmiş ve en kısa bir zamanda ikmali için bütün tedbirler alınmıştır. Müteahhit tarafından işe başlanmış, yapımı ilgililer tarafından yakından takip edilmektedir.

Adliyede terfiler

İskilip Ceza Yargıcı Nedim Yelço ve Osmancık Yargıcı Abdullah Tanyel birer üst dereceye terfi ettirilmişlerdir.

HÜR ÇORUM

Samsunda basılan (Hür Çorum) adlı dördüncü bir gazetenin İlimizde intişare başladığı ilk nüshasından öğrenilmiştir.

"Hür Çorum'u kutlar, kudsal görevde başarılar ve uzun ömürler dileriz.

YABANCI GÖZİYLE TÜRKİYE :

Mr. Kuhn'ın Türkiye İntibaları

Amerika basınının Türkiye'ye karşı olan alâkası her geçen gün daha da artmaktadır. Sayısı binleri bulan gazete ve dergiler sütunlarını sık sık Türkiyeye tahsis etmekte, Atlantik Paktının yeni üyesini Amerikan milletine hakikî veçhesiyle tanıtmaya çalışmaktadırlar.

Meselâ, bu arada dünyanın en büyük coğrafya dergisi olan "National Geographic Magazine„ Haziran sayısında Doğu Anadoluya dair çok dikkate şayan bir makale neşretmiştir. Makale, geçen sene Türkiyenin bu mıntakasında bir tedkik seyahati yapmış olan Mister Ferdinand Kuhn tarafından yazılmıştır. Mister Kuhn Amerikanın tanınmış gazetecilerinden biri olup, halen, Amerika başkentinde çıkan "Washington Post„ gazetesi başyazarlarındandır. Mr. Kuhn Türkiye de dahil olmak üzere yakın Doğuya yaptığı seyahate ait intibalarını Washington Post gazetesinde bir seri yazı halinde neşretmiş ve Milli Basın Kulübü kendisine bu yazılarından dolayı bir takdirname vermiştir.

"National Geografic Magazine„ gibi bütün dünyaca tanınmış bir dergide Türkiyeye dair çıkan bu makalenin muharriri Mr. Ferdinand Kuhn'dan doğu Anadoluda yaptığı seyahatten edindiği intibaları bir kerre daha, Amerikanın Sesi vasıtasiyle Türk halkına nakletmesi ricasında bulunulmuştur. Bu ricayı memnuniyetle kabul eden Mr. Kuhn ezcümle demiştir ki :

"Güzel memleketinizin Doğu bölgesinde yaptığım gezi bana Atlantik Paktının yeni üyesi hakkında bir çok şeyler öğretti. Sovyetlerin hemen yanıbaşında, yapılan tazyik ve tehditlerden müteessir olmaksızın yaşayan Türkler cesur kimseler. Bu vasıflariyle haklı olarak iftihar ediyorlar. Telâşa kapılmaksızın günlük işlerini gören bu kimselerin zamanı gelince, Koredeki kardeşleri gibi birer cengâver kesileceklerine hiç şüphe yok.

"Erzurum ve diğer bölgelerde Türk askerleriyle Amerikan Askeri Heyeti arasında teessüs etmiş olan işbirliğinin hayranı oldum. Türkler ve Amerikalılar hakikaten bütün memleketlere örnek olacak bir zihniyetle hareket etmekte, hür milletlar arasındaki iş birliğinin en güzel bir nümunesini ortaya koymaktadırlar. Amerikan askerlerinin Türk halkını anlama bakımından gösterdiği olgunluk beni ziyadesiyle mütehassis etti.„

"Türkiye'den memleketime avdet ettiğim zaman, bir basın konferansından sonra Başkan Trumana gittim. Kendisine Anadoluda bizzat şahidi olduğum Türk - Amerikan işbirliğinden bahsettim. Başkan sözlerimden kelimelerle ifade edemiyeceğim kadar memnun kaldı. Bu işbirliğinin diğer bütün dünya memleketleri arasında da teessüsü temennisinde bulundu. Memleketinizde kısa bir müddet kalmış olmama rağmen bir çok dostlar kazandım. Bu kimselerin bütün hayatım boyunca arkadaşlarım olarak kalacaklarından eminim „

3 Lisan bilen 4 yaşlı Müslüman çocuğu

Yeni Delhi 26 Nafen — Mirza Amir Ahmet adında dört yaşında bir erkek çocuğunun hiç mektebe gitmemiş olmasına rağmen, mükemmel bir şekilde İngilizce, Hindce ve Urdu lisanında konuşmakta olduğu bildirilmektedir. Çocuk bu üç lisanda yazı da yazmaktadır.

Mirza Amir Ahmet aynızamanda kuranı da ezberden okumaktadır.

Açık Teşekkür

Tutulduğum mide kanserinin tedavisi için Ankara ve İstanbul hastehanelerinde ameliyatımın mümkün olmadığı bildirildiği halde son ümit olarak Çorum Devlet Hastahanesine baş vurmuştum.

Büyük nezaket be güler yüzle hastalığımı muayene eden hastahane operatörü Doktor Ziya Eren tedavinin mümkün olduğunu bildirmiş ve yaptığı ameliyatla bir hafta içerisinde temamen tedavi edilerek eski neşeli hayatıma avdet etmiş bulunuyorum.

Yıllardır ızdırabını çektiğim ve tedavisi münkün olmadığı ileri sürülürken düştüğüm ümitsizlikten şifali ellerile beni mütlak bir ölümden kurtaran muhterem Doktorumuz Ziya Eren'e ve gördüğüm çok iyi bakımdan dolayı hastahane idarèsine, başhemşireye, pansumancı Nazım ile arkadaşlarına açıkca teşekkürlerimi sunarım.

Mecidözünün Çobandivanı köyünden Hüseyin Aslan

Aç kalan Maymunların çıkarttıkları komik hâdise

Hamburg hayvanat bahçesine nakledilmekte olan üç büyük maymun Tokyo hava alanında hâdise çıkarmışlar, bir tayyareyi ele geçirmişlerdir. Bunlar, iki gün yemek verilmediğinden sinirlenmişler, tayyare içindeki kafeslerini kırmışlardır. Maymunlar, tayyaredeki bütün bavulları açmışlar, erkek elbiselerini parçalamışlar, kadın elbiselerini geymiye çalışmışlar, sabunları yemişlerdir. Kimse tayyareye girip bunları yakalamaya cesaret edememiştir. Maymunlar bu şekilde 12 saat tayyareyi işgal etmişler, fakat bu arada bardaki içkileri ve kadın çantalarındaki parföleri içip serhoş olduklarından yakalanmışlardır.

Lokantadaki canlı bir İstakoz müşterisinin burnunu koparmış

Paris, Nafen - Geçenlerde bir lokantada bir istakoz müşterilerden birinin burnunu koparmış, müşteri de tazminat dâvası açmıştı. Bugün karara varan mahkeme, lokanta sahibini müşteriye 100.000 frang tazminat vermiye mahkûm etmiştir. Aynı zamanda lokanta 3000 frang ceza ödeyecektir.

Gazetelerin naklettiklerine göre hâdise şöyle cereyan etmiştir :

"M. Magnieu adındaki müşteri İstakoz istemiş, garson da pişirmeden önce İstakozu kendisine göstermiştir. Fakat müşteri İstakozun bayat olduğunu iddia edince garson sinirlenmiş ve "koklayın„ diyerek hayvanı müşterinin burnu önünde sallamaya başlamıştır. İşte o sırada İstakoz müşterinin burnunu kapmış ve koparmıştır„

Davayı kazanan müşteri şimdi yeni bir burun yaptıracağını söylemiştir.

Çocuk aşısının büyük faydaları

Londra, Nafen - İngilterede yapılan istatistiklere göre, aşı yapılmamış olan çocuklar arasında boğmacaya tutulanlar çoktur. Bu sebeple de çocukların difteriye karşı olduğu gibi boğmacaya karşı da muntazam bir şekilde aşılanmaları karar altına alınmıştır.

Son tecrübeler iki yaşından küçük onbin çocuk üzerinde yapılmış ve istatistikler bu geniş çocuk kütlesine göre hazırlanmıştır. Bunlar arasında aşılanmış olanlar boğmacaya dayanmışlardır.

Emniyet Müdürlüğünden

Çorum çarşı ve mahallât bekçileri için aşağıda miktarı ve evsafı gösterilen 24 kat elbise pazarlık suretiyle alınacaktır.

1 — Bir takım elbise (ceket, pantalon, şapka ve tozluk muhammen bedeli 46 liradan 1104 lira)

2 Elbiselerin takım tutarı 1104 lira olup evsafı,

a) İzmir şayağından olacaktır.

b) Elbise göğüslerine isbinato ile işlenmiş tele konacaktır.

c) Elbisenin iç astarı diyagonelden olacak ve tam astarlı olacaktır.

d) Elbiselerin koliçi astarı dirilden tam ve pantalonların cep astarları da dirilden olacaktır.

3 — Geçici teminat ihaleden evvel yüzde 7,5 itibariyle 82 lira 50 kuruş ve ihaleden sonra yüzde 10 olmak 110 lira 40 kuruş Bankaya yatacaktır.

4 — Mahsup senetleri, pul, ilân masrafları yapacak olana aittir.

5 — Elbiseler Komisyonca beğenilmek suretiyle teslim olacaktır.

6 — Elbiseler en az iki defa komisyon huzurunda prova edilecektir.

7 — Elbiseler ihale tarihinden itibaren 20 günde teslim edilecektir.

8 — İhale tarihi 4.8.952 Pazartesi günüdür.

İl Daimî Komisyonundan

1 — 21.7.952 tarihinde ihalesi yapılmak üzere açık artırma süresi on gün uzatılan 241833 No. lu Ford hizmet otomobiline bu defa da alıcı çıkmadığından bir ay içinde pazarlıkla işlemi yapılmak üzere açık artırma süresi uzatılmıştır.

2 — Muhammen bedeli 3000 lira, teminat 225 liradır.

3 — İhale bedeli peşindir. Şartnamesi Daimî Komisyon kaleminde görülebilir.

4 — İsteklilerin teminat makbuzlariyle bir ay içinde Daimî Komisyona başvurmaları ilân olunur. 2–5

İLÂN

Çorum Merkez İlcesine bağlı Lâçin Bucağı Yavu köyünün parçasından olan Gökgözler köyü bir köy haline getirildiğinden bu köyde muhtar ve ihtiyar heyeti seçiminin yapılmasına kurulca karar verilmiş olduğundan bu köyde kurulacak Seçim Sandık Kurulu üyeliklerine katılacak siyasi partiler üyelikleri için siyasi partiler isimleri arasında Çorum Adalet Dairesi Asliye Hukuk Mahkemesi salonunda 2 8 952 Cumartesi günü saat 9 da aleni kur'a çekileceği 5672 sayılı Milletvekilleri Seçimi Kanunu hükümlerine göre keyfiyet ilân olunur.

Çorum Merkez İlce
Seçim Kurulu Başkanı
Mustafa Kınık

Çorum İli özel idaresi
Mütedavil sermayeli Dodurga - Alpağut Linyit Madeni Mesul Müdürlüğünden

Özel İdare tarafından mütedavil sermaye ile işletilmekte olan Dodurga - Alpağut Linyit madeninin mesul Müdürlüğü ile birlikte teknik işlerini deruhde edecek bir Maden mühendisi veya yüksek mühendis aranmaktadır.

İsteklilerin kısa hal tercümeleriyle birlikte ücret ve sair bakımdan tekliflerini 20 8 952 gününe kadar İşletme Mes'ul Müdürlüğüne bildirmeleri ilân olunur.1 4

Çorum orman işletme Müdürlüğünden

ÇİFTÇİLERE İLÂN

1 — Alaca, Sungurlu, Mecidözü, Osmancık ve İskilip İlçe sınırları içindeki çiftçilerin düğen ihtiyaçları ilçe merkezindeki düğen satıcılarından temin olunabileceği.

Aynı ilçelerdeki çiftçilerin sapan okluğu ve boyundurukluk gibi ihtiyaçları ise ilce merkezlerindeki Orman işletmesinin son deposundan satış bedeli üzerinden her zaman temin olunabileceği.

2 — Çorum merkezine bağlı çiftçilerin düğen ihtiyaçları piyasadaki düğen satan mağzalardan temin olunabileceği.

Sapan okluğu ve boyundurukluğa elverişli ağaçlar Çorum'da keresteci Arif Kabakulak, Marangoz Basri Yüksel ve sandıkçı Rifat Balak'ın kereste ardiyelerinde beher metreküpü azemî 85 liradan her zaman için satın alınalarının mümkün olduğu.

Bunlardan ihtiyaçları kendilerine satılmayan veya fazla talepleri karşılanamayan vatandaşların İşletme Müdürlüğüne müracaat etmeleri.

3 — Ormanların içinde veya ormanlara 10 kilometre mesafede bulunan köylülerden, boyundurukluk, sapan okluğu gibi ziraat aletleri köylülerin toplu halde veya mümessil göstererek ormandan ucuz fiatla almak istedikleri takdirde Çorum Orman İşletme Müdürlüğüne veya en yakın Orman Bölge Şefliğine müracaat etmeleri ilân olunur.

Çorum Vakıflar memurluğundan

İskilip ilcesindeki Ulucamiin (4476) lira 29 kuruş keşif bedelli çatı onarımı 4 Ağustos 952 pazrtesi günü saat 14 de Çorum Vakıflar idaresinde ihale edilmek üzere açık eksiltmeye konulmuştur.

Buna iştirak için 335 lira 73 kuruş geçici teminat vermesi ve bir kalemde 3000 liralık benzeri iş yapmış olduğuna dair Bayındırlık Müdürlüğünden tasdıklı belge ibrazı lâzımdır.

Şartname ve keşfname Çorum Vakıflar idaresinde görülebilir. Talip olanların Çorum Vakıflar idaresine muracaatları.

Bahçeli Evler Yapı Kooperatifinden

Evi hemen teslim edilmek üzere bir adet birinci tip ortaklık hissesi satılacaktır.

İsteklilerin 2.8.952 Cumartesi günü saat 16 da kooperatif idare heyetine muracaatları ilân olunur.

Acele satılık ev ve bağ

Yukarı İlicede her çeşit meyvesi ve üzümlü 10 amele görür müstakil bir bağ ile Çöplü mahallesinin Uç sokağında bir hane pazarlık suretiyle satılıktır. Almak isteyenlerin Manifaturacı Emin Kasnaklıya muracaatları ilân olunur.

ZAYİ MÜHÜR

Maliyece tatbikli isim mührümü kaybettim. Yenisini alacağımdan eskisinin hükmü yoktur.

Alacanın K. Keşlik Köyünden
Yakup oğlu İsmail Yılmaz

İl Daimî Komisyonundan

1 — Sungurlu - Boğazkale ve Alaca - Hüyük yolları üzerindeki Evci ve Budaközü ahşap köprüleri yapımı 11.8.952 Pazartesi günü saat 15 de ihalesi yapılmak üzere kapalı zarf usuliyle eksiltmeye konulmuştur.

2 — Keşif bedeli (63891,23) lira, teminat (4444,56) liradır.

3 — Bu işe ait evrak : Keşif, metraj, fiyat birim cetvelleri, şosa köprüler hususî ve fennî şartnamesi, proje, eksiltme ve sözleşme şartnameleri olup Çorum İli Bayındırlık Müdürlüğü ve Daimî Komisyon kaleminde görülebilir.

4 — İsteklilerin teminat makbuzlariyle bu işin teknik önemiude bir işi iyi bir surette başardığı veya idare ve denetlediğini isbata yarar tatil günleri dışında ihale gününden üç gün evvel il makamına muracaatla alacakları ehliyet ve 952 yılı Ticaret odası belgelerini ve ayrıca kapalı bir zarfa konmuş yukarıda yazılı evrakı okuyup tamamen kabul ettikleri şarhını havi teklif mektuplarını mevzuata uygun şekilde diğer bir zarfa koyup ihaleden bir saat evveline kadar makbuz mukabilinde Çorum ili Daimî Komisyonuna vermeleri veya göndermeleri ilân olunur.

Postada olacak gecikmeler muteber değildir. 2—3

İl Daimî Komisyonundan

1 — Yeniden eksiltmeye konulması kararlaştırılan köy okulları inşaatına lüzumlu azı 261, 950, çoğu 314 metreküp mamul kerestenin muhtelif ebatta biçilmesi işi 1.8 952 Cuma günü saat 14 de ihalesi yapılmak üzere açık eksiltmeye konulmuştur.

2 — Şartname ve biçilecek kereste eb'adı Daimî Komisyon kaleminde görülebilir.

3 — Geçici teminat 462 liradır.

4 — İsteklilerin belirli gün ve saatte İi Daimî Komisyonuna başvurmaları ilân olunur. 3—3

İl Daimî Komisyonundan

1 — 14.7.952 tarihinde kapalı zarf usuliyle ihalesi yapılmak üzere eksiltmeye konulan il ve köy yolları yapımı için alınacak beş adet kamyona talip çıkmadığından 4.8.952 Pazartesi günü saat 15 de ihalesi yapılmak üzere yeniden kapalı zarf usuliyle eksiltmeye konulmuştur.

2 — Beş kamyonun muhammen bedeli 75000 lira, teminat 5000 liradır.

3 — Şartnamesi İstanbul, Ankara, Samsun Bayındırlık Müdürlükleriyle Çorum İli Daimî Komisyon kaleminde görülebilir.

4 — Eksiltmeye girebilmek için 11 maddelik şartnameyi okuyup kabul ettiğine dair meşruhatı havi teklif mektubu ile teminat makbuzunu 2490 sayılı kanunun tarifatı dairesinde ihaleden bir saat evvel Çorum İli Daimî Komisyonuna vermeleri şarttır.

5 — Postada vaki gecikmeler kabul edilmez. 3—3

İl Daimî Komisyonundan

1 — Yeniden eksiltmeye konulması kararlaştırılan köy okulları inşaatına lüzumlu azı 222, çoğu 252 metreküp tomruğun İskilibin Karmış istif yerinden Çoruma kadar nakliyesi 1.8.952 Cuma günü saat 14 de ihalesi yapılmak üzere açık eksiltmeye konulmuştur.

2 — Bir metre küpünün nakliyesi 19 lira, teminat 360 liradır.

3 — Şartnamesi Daimî Komisyon kaleminde görülebilir.

4 — İsteklilerin belirli gün ve saatte İl Daimî komisyonuna muracaatları ilân olunur. 3—3

İl Daimî Komisyonundan

1 — Osmancık - Avlağı yolunun 0+000-3+000-inci kilometreleri arasında yapılacak stablize yol ve büz yapımı işi 4.8.952 Pazartesi günü saat 14 de ihalesi yapılmak üzere açık eksiltmeye konulmuştur.

2 — Keşif bedeli (21014,22) lira, geçici teminat (1576,07) liradır.

3 — Bu işe ait evrak : keşif, fiyat brim cedveli, özel ve fennî şartname, sözleşme, genel ve eksiltme şartnameleri olup Çorum İli Bayındırlık Müdürlüğü ve Daimî Komisyon kaleminde görülebilir.

4 — Eksiltmeye girebilmek için 952 yılına ait Ticaret Odası belgesi ve bu gibi işleri yapmış olduğuna dair tatil günleri dışında ihaleden üç gün evvel alacakları ehliyet vesikası ibraz etmeleri şarttır.

5 — İsteklilerin teminat makbuzlariyle belirli gün ve saatte Çorum İli Daimi Komisyonuna baş vurmaları ilâu olunur. 3 -3

İl Daimî Komisyonundan

Yapılacak Okul Yeri	Teminat Lira Kr.	Keşif Be. Lira Kr.
Sungurlunun Hamallı köyünde	735 00	9793 43
» Ortakışla «	735 00	9793 43
» Turgutlu »	735 00	9793 43
Mecidözünün Kayı-Yedigöz kö.	735 00	9793 43
Osmancığın Öbektaş köyünde	936 00	12474 78

1 — 14.7.952 tarihinde ihaleleri yapılmak üzere açık eksiltme süresi 10 gün uzatılan yukarıda keşif bedelleriyle teminatları yazılı köylerde yapılacak okul binalarına alıcı çıkmadığından bir ay içinde pazarlıkla işlemi yapılmak üzere açık eksiltme süresi uzatılmıştır.

2 — Bu işe ait evrak : metraj cedveli, keşif özeti, brim cetveli, eksiltme, özel ve fennî şartnameleri olup Daimî Komisyon kaleminde görülebilir.

3 — Eksiltmeye girebilmek için 952 yılına ait Ticaret Odası ve bu gibi işleri yapmış olduğuna dair ihaleden üç gün evvel alacakları belgeleri ibraz etmeleri şarttır.

4 — İsteklilerin teminat makbuzlariyle bir ay içinde İl Daimî Komisyonuna başvurmaları ilân olunur.3-4

İl Daimî Komisyonundan

1 — Yeniden eksiltmeye konulması kararlaştırılan köy okulları inşaatına lüzumlu azı 212, çoğu 225 metrekare muhtelif ebatta doğrama kapı ile azı 159, çoğu 175 metrekare pencere imaliyesi 1.8.952 Cuma günü saat 14 de ihalesi yapılmak üzere açık eksiltmeye konulmuştur.

2 — Şartnamesi Daimî Komisyon kaleminde görülebilir.

3 — Geçici teminat 227 liradır.

4 — Isteklilerin teminat makbuzlariyle belirli gün ve saatte İl Daimî Komisyonuna başvurmaları ilân olunur. 3—3

İl Daimî Komisyonundan

1 — Özel İdareden ücret alan odacı ve hademelere caket, pantalon bir takım olmak üzere 51 takım elbise yapılması 1 8 952 Cuma günü saat 14 de ihalesi yapılmak üzere açık eksiltmeye konulmuştur.

2 — Bir takımın muhammen bedeli (56,5) lira, teminat 217 liradır.

3 — Kumaş ve iç giderleri nümunesiyle şartnamesi Daimî Komisyon kaleminde görülebilir.

4 — İsteklilerin teminat makbuzlariyle belirli gün ve saatte İl Daimî Komisyonuna baş vurmaları ilân olunr. 3—3

6 Ağustos 1952 ÇARŞAMBA

ÇORUM

Haftanın Çarşamba günleri çıkar İl gazetesidir.

Kuruluş tarihi 1921
YIL : 32
Sayı : 1655
İdare yeri : İL BASIMEVİ
Nushası 5 kuruştur.

Alaca Köylerindeki Yol ve Çeşmelerin açılış töreni yapıldı.

ALACADA KÖY GEZİSİ

Yazan : İhsan BAYDAR

3 Ağustos 952 Pazar günü, Alaca Kaymakamı Ömer Erzurumluoğlu tarafından tertip edilen köy gezisine katılmak için yapılan dâvet üzerine Çorum Vali Vekili sayın Hakkı Uygur da başta oldukları halde, İl merkezinden bazı daire âmirleri ve Çorum Basın mümessillerinden müteşekkil bir gurup Alacaya hareket etmiş, burada da dâvetliler arasında bulunan Yozgaz Vali muavini, Millî Eğitim, Bayındırlık ve İskân müdürlerinin de mevcudiyetiyle Alacadan bir kısım memur ve partililerin de iştirâk ettiği yüze yakın bir kafile ile otobüs ve jiplerle program gereğince ilkönce Göbsen köyüne gidilmiş, burada 30 kilometrelik bir şosanın tesviyei turabiyesinin ikmal edilerek kumlama işinin de bitirilmesinden başka yine bu köy ile Mecidözü hududundan 4 kilometre içeriye kadar kaymakam tarafından yol yaptırıldığı müşahede edilmiş ve kafilenin takdirini mucip olmuştur.

Bu arada Kaymakamın açıkladığına göre, inşası zaruri görülen üç köprünün keşif bedeli tutarı olan altmış bin liraya mukabil, beşbin lira ödenek verildiği ve bu paradan başka yedibin beşyüz lira daha bir ödenek verildiği takdirde onbir köyün köy yolları köprüsünün tamamlanmış olacağı izah edilmiştir. Bunlar içinde ikisi mühim olan köprü de bulunmaktadır.

Bundan sonra kafile, Çöplü köyünün bir mahallesinde, İller Bankasının üçbin liralık yardımı bulunan ve köy halkının da iki bin liralık bağışı ile tesis edilen ve mülkiyeti bu köyün şahsiyeti maneviyesine tescil ettirilmiş olan, ve saatte yüz kiloya yakın un üğüten mazotla müteharrik bir un değirmeninin açılış töreni sayın Vali vekilimiz tarafından kafile huzurunda icra edilmiş, civarında bulunan yirmi kadar köyün ihtiyacını sağlayacağı söylenen bu değirmenin köy halkına uğurlu ve hayırlı olması temennisile kordele kesilerek değirmenin müştemilâtı gezdirilmiş ve müsafirlere ayran ikram edilmiştir.

Bu törenden sonra kafile, Beşiktepe köyüne hareket ederek, burada köylünün en mühim ihtiyaçlarından ve hayatî ehemmiyeti haiz olan, masrafı da tamamen hükûmet tarafından karşılanarak inşa edilen çeşmenin açılış töreni yapılmıştır. Sonsuz bir sevinç ve neş'e içinde müsafirleri karşılayan köylüler, bu çeşmenin önünde bir kurban kesmişler ve bunu takiben Vali vekilimiz sayın Hakkı Uygur köylüye hitaben : "Sevinçli ve neşeli bir bayram gününüz olan bu mutlu olayda içinizde bulunmaktan çok mütehassis bulunuyor ve bahtiyarlık duyuyoruz. Hayatî bakımdan büyük bir ehemmiyeti bulunan su ihtiyacınızı düşünen hükûmetimiz, bu mübrem derdinizi gidermekte zerre kadar ihmal göstermemiştir. Mübarek suyunuz sizlere ve köyünüze uğurlu ve hayırlı olsun.„ diyerek lüledeki kordeleyi kesmişlerdir.

(Sonu 2 inci sahifede)

Valimizin Maaşı Arttırıldı

Valimiz Eşref Ergut'un maaşlarının bir üst dereceye terfi ettirildiği memnunlukla öğrenilmiştir.

Sayın Valimizi içten tebrik eder, daha üstün terfilere kavuşmasını yürekten temenni eyleriz.

Adliyede Tâyinler

60 Lira maaşla Şehrimiz Hukuk Yargıçlığına Gümüşhane Ceza Yargıcı Mustafa Aksoy'un,

50 Lira maaşla Sungurlu C. Savcılığına Alucra C. Savcısı Mehmet İhsan Tüzüner'in tâyin kılındıkları Adalet Bakanlığından telle ilgililere bildirildiği haber alınmıştır.

Jandarmada nakil ve tâyinler

İskilip İlcesi Jandarma Kamutanı kıdemli yüzbaşı Mehmet Serbay Tercan İlcesi Jandarma Komutanlığına,

118 inci Hâkkâri seyyar jandarma alay subaylarından kıdemli yüzbaşı Mahmut Kurtçabey İskilip İlcesi Jandarma Komutanlığına,

Mudurnu İlcesi Jandarma Komutanı kıdemli yüzbaşı M. Cemal Demirkanlı (Mülhaklık görevine de bakmak kaydile şehrimiz İl Jandarma Komutan yardımcılığına nakil ve tâyin kılınmışlardır.

Lisede Tayinler

Şehrimiz Lisesi Beden Eğitimi öğretmenliğine Niğde öğretmenlerinden Neclâ Leblebicioğlu,

Fransızca öğretmenliğine de Çorum Kız Enstitüsü öğretmenlerinden Refahet Yemişçioğlu'nun tâyin kılındıkları haber alınmıştır.

Gençlerimiz bir Balo verecekler

10.8 952 Pazar günü saat 20,30 da eski Halkevi salonunda şehrimiz Yüksek tahsil gençliği tarafından bir Balo verileceği haber alınmıştır.

Bu baloda dâvetlilerin neş'e ve eğlencelerin tatmin edebilmek için Samsundan hususi surette bir de Caz ve Saz temin edildiği bildirilmektedir.

Sağlık Müdürümüz geldi

Açık bulunan İlimiz Sağlık Müdürlüğüne tâyin kılındığını evvelce bildirdiğimiz Erzincan Sağlık Müdürü Operatör Dr. Nedim Cankat hafta içinde şehrimize gelerek görevine başlamıştır.

Kendisine hoş geldiniz der, başarılar dileriz.

Türk Dili Dergisinin 11 inci sayısı çıktı

İçinde yüksek bilginlerin kıymetli yazıları bulunan Turk Dili Dergisinin Ağustos 952 tarihli 11 inci sayısı da zengin münderecatla çıkmıştır.

Fiyatı 50 kuruş olan bu fikir ve edebiyat dergisini okurlarımıza tavsiye eyleriz.

Kediler Cemiyeti

Londra, Nafen - İngilteredeki Kensington kedi sahipleri cemiyeti bugün Westministerdeki büyük toplantı binasında 300 kedinin iştiraki ile bir toplantı yapmışlardır. Bu toplantıda kedilerin bilhassa terbiyesi üzerinde gösteriler yapılmış ve muvaffak olan kediler meraklılar tarafından uzun uzun alkışlanmışlardır.

Alacada Köy Gezisi

Baştarafı sayfe 1 de

Törenden sonra köyün ağaçlık bir gölgeliğinde evvelceden hazırlanan yere gidilerek müsafirperver köylülerimiz tarafından kafileye mükelef bir yemek ziyafeti verilmiş ve kısa bir istirahati müteakip köy halkı ile vedâlaşılarak yine program gereğince Acapşar köyüne hareket edilmiştir.

Büyük bir heyecan ve sabırsızlıkla kafileyi beklemekte olan Acapşarlılar, müsafirlerini davul ve zurnalarla karşılamışlar, sonsuz sevgi tezahürleri göstermişlerdir. Uzun yıllardır suyun da hasretini çeken köylünün bu ihtiyacını karşılamakta hassasiyet gösteren hükûmetimizin sarfettiği para ve emeklerle uzun yollardan köye getirilmiş olan bu suyun çeşmesi başında kafile toplanmış ve köy muhtarı adına Hüseyin Yılmaz : "hoşgeldiniz sayın müsafirlerimiz. Bu suyun köyümüze getirilmesinden dolayı hükûmetimize karşı duyduğumuz minnet ve şükran borçlarımızı açıklarken sözü sayın kaymakamımıza terkediyorum„ demesiyle enerjik kaymakam Ömer Erzurumluoğlu hazıruna hitabede bulunarak : "Bu köye getirilen suyun ne büyük güçlükler ve yokluklar içerisinde meydana getirildiği ve bu suyun köye getirilmesinde köylünün de büyük bir emeğinin sebkat ettiği tebarüz ettirilmiş, dâvetlilerin buralara kadar zahmet ederek gösterdikleri sıcak alâkaya mukabeleten kendilerine teşekkürde bulunarak konuşmayı Vali vekilimize terketmişlerdir.

Bunun üzerine sayın Hakkı Uygur da köylüye hitaben : "Demokratik idarenin faydaları, ve bu meyanda iki senelik hükûmet programının faaliyet sahasında gösterdiği muvaffakıyetler, köyün ve köylünün iktisaden kalkınmasında olduğu kadar, diğer bilcümle işlerde de başardığı varlıklar ayrı ayrı izah edilmiş ve köylümüze daha da kolaylıklar ve seadetler sağlanacağını müjdeledikten sonra, bu suyun Acapşarlılara uğurlu ve hayırlı olması dileğiyle çeşme lülesindeki kordeleyi kesmişler ve bol bol alkışlanmışlardır.

Bundan sonra kafilenin istirahati için tahsis edilen köy içindeki ağaçlık bir bahçede müsafirlere ziyafet ve meyveler ikram edilerek davul, zurnalarla oyunlar oynanmış ve eğlendirilmişlerdir. Bu istirahattan sonra güneşin grup etmesi yaklaşmış olmasında kafile Alacaya avdet etmiştir.

Bu gezide hasıl olan kanaatimize göre; köy ve köylünün ictimaî seviyede olduğu kadar, iktisadî sahada da kalkınması esaslarına müstenit hükûmetimizin hazırladığı faaliyet programı üzerinde derin bir vukufiyet ve ıttıla kesbeden ve buradaki vazifesini de tamamiyle müdrik olup, idareci vasfını şahsında tahakkuk ettirerek müşahedelerimizle de sabit olduğu gibi, gezdiğimiz bu köyler b a l k ı üzerinde iyi bir intiba ve sempati yaratmış olan genç ve enerjik kaymakam Ömer Erzurumluoğlu'un, bu ilcede devam edecek diğer vazifelerinden de büyük faydalar temin edileceği âşikâr bulunduğundan kendisine memleket adına daha üstün başarılar dileriz.

İhsan BAYDAR

Plastik kan plasması

İkinci Cihan Harbinde, Almanya plastik kan plasması kullanmış ve bu yeni keşif sayesinde birçok askerin hayatını kurtarmaya muvaffak olmuştur. Harbi müteakip senelerde, bu plasma Avrupa ve Amerikada kullanılmaya başlandı. Bugün, Amerikadaki kimyagerler, plastik kan plasmasını bol mikdarda ve daha ucuza temin etmeğe başlamışlardır.

Kirazların kurtlanması önlenebilecek

Ankara, (T H A) - Her yağmur mevsiminden sonra kirazlara âriz olan kurt bu meyvanın kısa ömürlü olmasına sebep olmakta ve halk arasında "kiraza kurt düştü„ cümlesi ile ifade edilen kurt tahribatı kirazcılığın inkişafına sed çekmekteydi.

Tarım Bakanlığı meyveciliğimize büyük zararlar veren bu hali önlemek için 7 vilâyette geçici mücadele istasyonları tesis etmiş ve bu istasyonların girıştikleri tecrübeler İstanbuldaki Erenköy Mücadele Enstitüsünde birleştirilmiştir.

Neticede kışın toprak altında bir kesecik içinde bulunan yumurtaların Bahar yağmurları ile sinek haline gelip kirazlara âriz olduğu ve böylece tahribat yaptığı tesbit olunmuştur.

Bu yumurtalar modern usullerle tahrip edileceğinden önümüzdeki kiraz mevsiminde kiraz rekoltesinin beş altı misli artacağı ve "kiraza kurt düştü„ tabirinin artık tarihe karışacağı ilgililerce bildirilmektedir.

En mühim ilmî keşif mükâfatını Bir Fransız âlimi kazandı

Amerikan İlâç Fabrikatörleri Birliği, 1952 "insanlığa yardımı olan en mühim ilmî keşf mükâfatını„ Fransız asılından olan âlim Rene J Dubos'a vermiştir. Bu âlimin verem hastalığı basilleri üzerine en malûmattar ve en salâhiyettar bir insan olduğu bildirilmektedir.

25 senedenberi Birleşik Amerikadaki çalışmaları sayesinde, Tyrothricin ve Gramicidin gibi antibakterial ilâçları keşfetmiştir.

Amerikanın DDT ihraç mikdarı

Birleşik Amerikanın D DT ihracatı biraz daha artmaktadır. Altı ay içinde ihraç edilen DDT mikdarı 11,250,000 kilogramı bulmaktadır. Bundan evvelki ayni müddet zarfında ihraç edilen mikdardan 2,250,000 kilo daha fazladır.

Otomobil satışında yarış yapılıyor

Londra, Nafen - Avrupa memleketlerinde bilhassa Almanyanın rekabeti ile karşılaşmakta olan İngiltere buna rağmen, dünyanın en çok otomobil ihraç eden memleketi olarak başta gelmektedir.

İngiltere bu senenin ilk altı ayı zarfında 183.992 otomobil ihraç etmiştir. Diğer taraftan Almanya bilhassa İsviçre piyasasını kazanmıştır. Bu piyasada İtalyanlar da mühim yer işgal etmektedir. İtalyanlar, bundan başka, Arjantine de otomobil ihraç etmektedir.

Batı Almanya 1953 senesinde 500.000 otomobil ihraç etmek gayesinde olduğuna göre, ağır bir rekabet ile karşılaşılacağı anlaşılmaktadır. İki ay evvel Batı Almanyanın, ham madde sıkıntısına rağmen, senelik otomobil istihsali 308.000 olarak gösterilmiştir.

Fransa da otomobil ihracatında gayret sarfetmektedir. Harpten sonra hükûmetin kontrolüne geçmiş olan Renault kumpanyası, 1939 senesi istihsalini 3 misli arttırmış bulunmaktadır.

1954 yılında güneş tutulmasına hazırlık yapılıyor

New York, Nafen - 30 Haziran 1954 senesinde tam olarak güneş tutulacağından astronomlar şimdiden hazırlık yapmaya ve seyyahatlerini tertip etmeye başlamışlardır.

Güneşin tutulmasını takip etmek için gidecekleri yerleri tâyin etmemişlerse de Kanada, Labrader, Norveç ve İsveç merkezleri olacaktır.

Güneşin tutulması her taraftan görülebilecektir. Güneş tutulması iki dakika otuzbeş saniye devam edecektir.

Bataklıkların kurutulması ve bundan elde edilecek topraklar hakkındaki 5516 sayılı kanunun bazı maddelerini değiştiren ve geçici maddeyi yürürlükten kaldıran kanun

Kanun No: 5963 Kabul tarihi: 18 6 1952

(Evvelki haftadan artan)

Proje incelenmek üzere valilikçe Bayındırlık Bakanlığına gönderilir. Bakanlık bu proje hakkındaki mütalâasını en çok iki ay içinde valiliğe bildirir.

Kurutma hakkının köy tüzelkişilikleri veya su birlik veya ortaklıklarına verilmesi halinde ön proje valiliğin iş'arı üzerine Bayındırlık Bakanlığınca en geç bir sene zarfında yaptırılarak valiliğe gönderilir.

Tasdikli projenin müteşebbise veya diğer alâkalılara tevdiinden itibaren en çok bir sene zarfında fiilen işe başlanmadığı takdirde kurutma müsaadesi geri alınarak müteşebbisin teminatı irat kaydolunur ve hazırlamış olduğu projeler üzerindeki hakları sâkıt olur.

Madde 4 — Komisyon bu yerin kurutulmasına karar verdiği takdirde kurutma müsaadesi alan müteşebbis, komisyon tarafından mahallinde tesbit edilen bataklık sınırlarını yılın en kurak zamanında mahallî şartlara uygun sabit işaretlerle belirtmek ve bunun muntazam bir plânını yaptirarak üç ay içerisinde beş nüsha olarak valiliğe vermekle mükelleftir.

Kurutma hakkının köy tüzelkişilikleri veya su birlikleri ve ortaklıklarına verilmesi halinde yukarıdaki fıkrada işaret edilen tesbit işlerini Bayındırlık Bakanlığı yapar.

Bataklık sınırlarını yerinde tesbit edecek komisyonlara tapu memurları da katılır.

Madde 5 — Kurutma müsaadesi verilen müteşebbise, kat'î proje yapılması için komisyon kararıyle bir seneyi geçmemek şartiyle münasip bir süre verilir ve keyfiyet valilikçe müteşebbise tebliğ olunur.

Kurutma hakkı, köy tüzelkişilikleri ve su birlik ve ortaklıklarına verilmişse kat'î proje, valiliğin iş'arı üzerine Bayındırlık Bakanlığınca yaptırılarak valiliğe gönderilir.

Madde 6 Kat'î projeler, bataklık sınırını gösteren ve dördüncü maddede zikredilen plânla birlikte valilikçe Bayındırlık Bakanlığına gönderilir. Bakanlık bu projeler hakkındaki mütalâasını en çok üç ay içinde bildirir. Katî projenin Bakanlıkça tasdikını müteakip üçüncü maddede yazılı komisyon ile müteşebbis arasında; işe başlama ve bitirme zamanları ile gerekli değer şartlar kararlaştırılarak bir sözleşme aktedilir. Sözleşmenin imzasından evvel müteşebbis keşif bedelinin

— Devamı var —

Su geçmez kumaş yapıldı

U. S. Rubber Şirketindeki mütehassıslar, hususî surette bükülmüş nylon elyafını plastik bir mahlûtla kaplayarak yeni bir su geçirmez kumaş yapmağa muvaffak olmuşlardır. Fiberthin ismi verilen bu yeni kumaş, yağmurluk muşambalarda, çadır, makine muhafazaları ve buna mümasil eşyalarla kullanılmaktadır. Su geçirmezlik hassasına ilâveten, bu kumaş, küf, yağlar, asitler ve alkalilere karşı da mukavimdir.

ZAYİ MÜHÜRLER

Üzerimde taşıdım köyümüz İdare Heyeti üyelerinden Niyazi Keskin ile Rasim Yalçın'a ait tatbikli isim mühürlerini kaybettim. Yenisi alınacağından eskilerinin hükmü kalmadığı ilân olunur.

Sazdeğirmeni Köyü Muhtarı
Abidin Yılmaz

T. C.
Ziraat Bankası

Vâdeli, vâdesiz Tasarruf hesapları için Bu yıl 650.000 liralık bir ikramiye plânı Hazırlanmıştır. Bu plânda 10 çekilişte

14 Ev

AYRİCA,

10.000, 1.000 ve **500** liralık ikramiyeler,
Traktör ve Ziraat âletleri vardır.

Çekilişlere iştirâk şartlarını Banka Şube ve Ajanslarından öğrenmekte acele ediniz.

İl Daimî Komisyonundan

1 — Sungurlu - Boğazkale ve Alaca - Hüyük yolları üzerindeki Evci ve Budaközü ahşap köprüleri yapımı 11.8.952 Pazartesi günü saat 15 de ihalesi yapılmak üzere kapalı zarf usuliyle eksiltmeye konulmuştur.

2 — Keşif bedeli (63891,23) lira, teminat (4444,56) liradır.

3 — Bu işe ait evrak : Keşif, metraj, fiyat birim cetvelleri, şosa köprüler hususî ve fennî şartnamesi, proje, eksiltme ve sözleşme şartnameleri olup Çorum İli Bayındırlık Müdürlüğü ve Daimi Komisyon kaleminde görülebilir.

4 — İsteklilerin teminat makbuzlariyle bu işin teknik öneminde bir işi iyi bir surette başardığı veya idare ve denetlediğini isbata yarar tatil günleri dışında ihale gününden üç gün evvel il makamına muracaatla alacakları ehliyet ve 952 yılı Ticaret odası belgelerini ve ayrıca kapalı bir zarfa konmuş yukarıda yazılı evrakı okuyup tamamen kabul ettikleri şarhını havi teklif mektuplarını mevzuata uygun şekilde diğer bir zarfa koyup ihaleden bir saat evveline kadar makbuz mukabilinde Çorum ili Daimî Komisyonuna vermeleri veya göndermeleri ilân olunur.

Postada olacak gecikmeler muteber değildir. 3—3

İl Daimî Komisyonundan

Yapılacak Okul Yeri	Teminat Lira Kr.	Keşif Be. Lira Kr.
Sungurlunun Hamallı köyünde	735 00	9793 43
» Ortakışla «	735 00	9793 43
» Turgutlu »	735 00	9793 43
Mecidözünün Kayı-Yedigöz kö.	735 00	9793 43
Osmancığın Öbektaş köyünde	936 00	12474 78

1 — 14.7.952 tarihinde ihaleleri yapılmak üzere açık eksiltme süresi 10 gün uzatılan yukarıda keşif bedelleriyle teminatları yazılı köylerde yapılacak okul binalarına alıcı çıkmadığından bir ay içinde pazarlıkla işlemi yapılmak üzere açık eksiltme süresi uzatılmıştır.

2 — Bu işe ait evrak : metraj cedveli, keşif özeti, brim cetveli, eksiltme, özel ve fennî şartnameleri olup Daimî Komisyon kaleminde görülebilir.

3 — Eksiltmeye girebilmek için 952 yılına ait Ticaret Odası ve bu gibi işleri yapmış olduğuna dair ihaleden üç gün evvel alacakları belgeleri ibraz etmeleri şarttır.

4 — İsteklilerin teminat makbuzlariyle bir ay içinde İl Daimî Komisyonuna başvurmaları ilân olunur.4-4

Çorum İli özel idaresi

Mütedavil sermayeli Dodurga - Alpağut Linyit Madeni Mesul Müdürlüğünden

Özel İdare tarafından mütedavil sermaye ile işletilmekte olan Dodurga - Alpağut Linyit madeninin mesul Müdürlüğü ile birlikte teknik işlerini deruhde edecek bir Maden mühendisi veya yüksek mühendis aranmaktadır.

İsteklilerin kısa hal tercümeleriyle birlikte ücret ve sair bakımdan tekliflerini 20.8.952 gününe kadar İşletme Mes'ul Müdürlüğüne bildirmeleri ilân olunur.2 4

İl Daimî Komisyonundan

1 — 21.7.952 tarihinde ihalesi yapılmak üzere açık artırma süresi on gün uzatılan 241833 No. lu Ford hizmet otomobiline bu defa da alıcı çıkmadığından bir ay içinde pazarlıkla işlemi yapılmak üzere açık artırma süresi uzatılmıştır.

2 — Muhammen bedeli 3000 lira, teminat 225 liradır.

3 — İhale bedeli peşindir. Şartnamesi Daimî Komisyon kaleminde görülebilir.

4 — İsteklilerin teminat makbuzlariyle bir ay içinde Daimî Komisyona başvurmaları ilân olunur. 3—5

İl Daimî Komisyonundan

1 — 1.8.952 tarihinde ihalesi yapılmak üzere açık eksiltmeye konulan Özel İdareden ücret alan odacı ve hademelere ceket, pantalon bir takım olmak üzere 51 takım elbise yapılması işine alıcı çıkmadığından 18.8.952 Pazartesi günü saat 14 de ihalesi yapılmak üzere açık eksiltme süresi on gün uzatılmıştır.

2 — Bir takımın muhammen bedeli (56,5 lira, teminat 217 liradır.

3 — Kumaş ve iç giderleri nümunesiyle şartnamesi Daimî Komisyon kaleminde görelebilir.

4 — İsteklilerin teminat makbuzlariyle belirli gün ve saatte İl Daimî Komisyonuna başvurmaları ilân olunur. 1—2

İl Daimî Komisyonundan

1 — İl Aygır Deposunda mevcut aygırların yıllık yiyecek ihtiyacı için lüzumlu 8500 kilo kuru yonca veya kuru ot 22 8.952 Cuma günü saat 14 de ihalesi yapılmak üzere açık eksiltmeye konulmuştur.

2 — Kuru yonca veya kuru otun bir kilosunun muhammen bedeli 16 kuruş, muvakkat teminat 102 liradır.

3 — Şartnamesi hergün Daimî Komisyon kaleminde görülebilir.

4 — İsteklilerin teminat makbuzlariyle belirli gün ve saatte İl Daimî Komisyonuna başvurmaları ilân olunur. 1—3

İl Daimî Komisyonundan

1 — İl Aygır deposunda mevcud aygırların yıllık yiyecek ihtiyacı için lüzumlu 10500 kilo Yulaf veya arpa 22-8-952 Cuma günü saat 14 de ihalesi yapılmak üzere açık eksiltmeye konulmuştur.

2 — Yulaf veya arpanın bir kilosunun muhammen bedeli 20 kuruş, muvakkat teminat 157,50 liradır.

3 — Şartnamesi her gün daimî komisyon kalemin de görülebilir.

4 — İsteklilerin belirli gün ve saatte İl Daimî komisyonuna baş vurmaları ilân olunur' 1—3

Çimento ihtiyaç sahiplerinin Nazarı dikkatına

1) 952 Yılı Resmi ve Özel inşaat kontenjanlarımız dolmuş olduğundan çimento ihtiyaç sahiplerinin Müessesemize müracaat etmemeleri.

2) Evvelce siparişe bağlanmış Resmi ve özel ihtiyaç sahiplerinin çimentolarını kamyonla nakletmek istedikleri takdirde derhal teslimat yapılacağı ilân olur.

Sümerbank
Çimento Sanayii Müessesesi
Sivas 1—2

Çorum Devlet Hastahanesi Baştabibliğinden

1 — Hastahanemiz ihtiyacı için 11 kalem dişçi alet ve malzemesi 30 7 952 tarihinden itibaren onbeş gün müddetle açık eksiltmeye konulmuştur.

2 — Eksiltme ve ihalesi 14-8 952 Perşembe günü saat 15 de Hastahanede yapılacaktır.

3 — Tahmin edilen bedel (2687;85) lira olup geçici teminatı (201;59) liradır.

4 — Şartname ve listeler hastahanede görülebilir. Taliplerin belirli gün ve saatde teminat makbuzu ve diğer belgelerile ihale yerinde hazır bulunmaları ilân olunur.

Çorum P.T.T. Md.den

1 — Çorum Mecidözü - Amasya arası 1952-1953 devresi haftada karşılıklı beş seferli sekizyüz lira aylık muhammen bedelli 720 lira geçici teminatlı 1500 lira idari kefaletli ve bir sene süreli otomobille posta taşıma.

2 — Çorum - İskilip arası 1952-1953 devresi haftada karşılıklı altı seferli bin lira aylık muhammen bedelli 900 lira geçici teminatlı ikibin lira idari kefaletli ve bir sene süreli otomobille posta taşıma.

3 — Çorum Osmancık arası 1952-1953 devresi haftada karşılıklı beş seferli 880 lira aylık muhammen bedelli 792 lira geçici teminatlı 1250 lira idari kefaletli ve bir sene süreli otomobille posta taşıma işlerinin 31 7-952 günü yapılan açık eksiltmelerinde teklif edilen bedeller haddilâyık görülmediğinden 2490 sayılı artırma eksiltme ve ihale kanununun 43 ncü maddesi gereğince eksiltmelerin on gün uzatılmasına ve ikinci açık eksiltmelerin 11 8 952 tarihine rastlayan pazartesi günü Çorum - Mecidözü Amasya arasının saat 10 da, Çorum - İskilip arasının saat 11 de, Çorum Osmancık arasının saat 14 de ayrı ayrı yapılmalarına karar verilmiştir.

4 — Teminatın teslim yeri Çorum P.T.T. Veznesidir.

5 — İsteklilerin ergin ve iyi huy sahibi olduklarına namus ve haysiyete dokunur suç ve hele ağır hapis veya oderecede cezayı gerektirecek bir eylem ile hükümlü bulunmadıklarına ve iktidarı derecelerine güvenilir kişilerden olduklarına dair belgeler getirmeleri ve okur yazar olmıyanlarin noterden onanmış bir vekâlet kâğıdı ile okur yazar bir vekil bulundurmaları.

6 — İsteklilerin eksiltme şartnamesini kanuni tatil gün ve saatleri dışında her gün Çorum P.T.T. Müdürlüğü yazı işleri odasında görebilecekleri ilan olunur.

13 Ağustos 1952 ÇARŞAMBA

ÇORUM

Kuruluş tarihi 1921
YIL : 32
Sayı : 1656
İdare ye[illegible]
İL BASIM[illegible]
Nushası 5 kuruştur.

Haftanın Çarşamba günleri çıkar İl gazetesidir.

Vali Vekilinin Tedkik Gezileri

Vali Vekilimiz Vali muavini sayın Hakkı Uygur, berlerinde İl Daimî Encümen üyelerinden Maruf Altan, Enver Nurdoğan ve Özel İdare Müdürü Behcet Eyyuboğlu da bulundukları halde geçen Cuma günü Cemilbey Bucağına gitmişler, burada yapılan yolları teftişten sonra, bu Bucağa getirilecek su ve su yolu üzerinde tedkik ve temaslarda bulunmuşlardır.

Pazar günü de yine beraberlerinde Maruf Altan, Enver Nurdoğan ve bayındırlık Müdürü de bulunğu halde yapılmakta olan Dodurga köprüsünü tedkik buyurarak şehrimize dönmüşlerdir.

İzmir fuarı için ilâve Vapur seferleri

İstanbul, 9 (B.Y.H.A) - İzmir Enternasyonal Fuarı münasebetiyle bu hafta işleyen muntazam posta seferine "Etrüsk„ vapuru ilâve edilmiştir. Fuar müddetince İstanbul - Bandırma seferleri de haftada altı güne çıkarılmıştır.

İl ihtiyacına Harman makinesi tahsis edildi

İl dahilindeki bütün çiftçilerin ihtiyacını karşılamak amaciyle Temmuz ayı içerisinde İlimize bir adet Olimpia marka harman makinesi ve Mc Maccormick Biçer-Döğer tahsis edilmiştir.

Tarım Bakanının son defa ilimize teşriflerinde iki aded de Dechentreiter marka harman makinesinin tahsis olunduğu ayrıca öğrenilmiştir.

Savunma Bakanlığı Bütün Şehidlerimize âbide yaptıracak

Ankara, 8 (Anka) — Milli Savunma Bakanlığı yurt içinde ve dışında vatan için canlarını veren aziz şehidlerimiz için âbideler yaptıracaktır.

Yurt dışında yaptırılacak âbideler için elçiliklerle muhabereye girişilmiştir. Tahsisat elde edilir edilmez, Yemen, Irak, Suriye, Japonya ve nihayet Kore'de âbideler yaptıracaktır.

Âbidelerin müsbakaları yapılmış, şekilleri tesbit olunmuştur.

Hacca gitmeğe Tekrar İzin Verildi

Ankara, 10 (B.Y.H A) - Kızılhaç'ın mahallinde yaptığı tedkiklere nazaran Suudi Arabistanda Veba salgınının önü tamamiyle alındığı bildirilmesi üzerine, Bakanlar Kurulunun kararı ile Hacca gidilmesine yeniden müsaade edilmiştir. Bu karar, yarın resmî gazete ile de yayınlanacaktır. Hacı namzetleri döviz vesair işlerinin tanzimi için şimdiden Ankaraya akın etmeğe başlamışlardır. Kambiyo Müdürlü bu bususta gerekli tedbirleri almış bulunmaktadır.

ÇORUM : — Hacca gitmenin serbest bırakıldığına dair emir, dünkü Salı günü Çorum Valiliğine de İçişleri Bakanlığınca telle tebliğ kılındığı haber alınmıştır.

Arabistanda Kuraklık yüzünden hicret başladı

Aden, (Nafen) - Güney Arabistanda şiddetli bir kuraklık olduğu bildirilmektedir. Bilhassa Hadramut'da palmiyeler tamamiyle mahvolmaktadır. Bu Kuraklığın, Yemen ile Aden'de bir çok kimselerin hayatını ciddî surette tehlikeye koyduğu da ilâve edilmektedir.

Daha şimdiden, kuraklık tehlikesinden kaçmakta olan binlerce kimse Suudi Arabistana iltica etmişlerdir.

800.000 Kafkas türklerinin Ruslar tarafından öldürülmesi faciası Birleşmiş Milletlerde müzakere edilecek

Washington 8 (T.H.A.)- İkinci Dünya Savaşını müteakip, Kuzey Kafkasyada 800 bin Türk'ün Ruslar tarafından topyekûn imhasiyle neticelenen facia yeniden ortaya atılmış bulunmaktadır

Filhakika Kuzey Kafkasya Milli Komitesinin teşebbüsleri üzerine, Birleşmiş Milletler Sekreterliği, bu komiteye yazdığı bir mektupta, mevzuu bahis bâdisenin Birleşmiş Milletler Teşkilâtının ilgili komisyonlarda müzakere edileceğini bildirmiştir.



Korede kimsesiz kalan çocuklardan bir çoğu, bugün (Birleşmiş Milletler Muhtaç Çocuklara Yardım Teşkilâtı) tarafından himaye edilmekte ve vücude getirilen müesseselerde barındırılmakta, okutulmaktadır.

(Usıs - Foto Servisi)



Kore harbinin en büyük kurbanları şübhesiz ki çocuklar olmuştur. Binlerce Koreli çocuk, anasını, babasını kaybetmiş vaziyettedir. Bu çocuklara yardım eden Birleşmiş Milletler Muhtaç Çocuklara Yardım Teşkilâtı, şüphesiz ki dünyanın en mukaddes vazifelerinden birini yapmaktadır. (Usıs—Foto Servisi)

Devlet Borcundan Vatandaş hapsedilmiyecek

Ankara, (Anka) - Memleketimizin ekonomik bünyesine uygun bir şekilde Maliye Bakanlığınca hazırlanmakta olan yeni "Kamu Alacakları„ kanun tasarısı son şeklini almıştır. Tasarı, genel hükümlere başvurmadan uygulanacak ve bu suretle kamu alacaklarını kavuşturacak makamları muhtelif kanunların çeşitli hükümleriyle karşı karşıya bırakmıyacak şekilde hazırlanmıştır.

Tasarıya göre kamu alacakları, Devlet, İl Özel İdareleri ve Belediyelerin kamu alacaklarına ait kanunların tatbikatından doğan bütün alacaklardan ibarettir. Bu suretle Devletin Medenî Kanun, Borçlar Kanunu veya Ticaret Kanunu gibi özel hukuk münasebetlerini tanzim eden kanunların uygulanmasından doğan alacaklar, bu kanun tasarısının tatbikat sahası dışında bırakılmıştır. Vergi kanunları, Muhasebei Umumiye, Maaş, Harcırah, ve benzeri kanunların tatbikatından doğan alacakların kamu alacağı sayılacağı tasarıda belirtilmiştir.

Yeni tasarı ile borçlunun hapis ile tazyik edilmesi usulü kaldırılmaktadır. Hacze gitmeden önce mükelleflere ihbarname tebliği, ihtar ile haciz, haciz ile satış arasında yedişer günlük müddet bırakılarak iyi niyet sahibi borçluların olup bittilerle karşılaşmamaları temin edilecektir.

Satışa tekaddüm etmek şartiyle borcunun yarısını derhal ödeyen mükelleflere 15 günlük bir mühlet verilecek ve borçlulara mümkün olan her kolaylık gösterilecektir.

Köylüye 5 yıl vâde ile Kamyon tevzi edilecek

İmece usulünün de kaldırılması için Bakanlık tedkiklere başladı

Ankara, (Anka) - Köylü vatandaşlara ayrı bir külfet ve zahmet yükleyen İmece usulünün kaldırılması etrafında İçişleri Bakanlığınca incelemeler yapıldığı haber verilmektedir. Mecliste bulunan Köy Kanununda imece usulü olduğu gibi bırakılmışsa da şehirli ve köylü vatandaşlar arasında mükellefiyet bakımından ayrılık doğuran bu usulün kaldırılması mümkün görülmektedir.

Ziraî Donatım Kurumu çiftçilerimizin nakliyat işlerinde kullanacağı kamyon ihtiyacını karşılamak üzere İngilterede Ford motör kumpanyasından da müsait fiyatlarla kamyon satın alacaktır. Ancak kamyonların peşin para ile satılmasına, çiftçinin iştirâk gücünün yetmiyeceği nazara alınarak kamyonlar, beş yıl vâde ile tevzi edilecektir.

Bataklıkların kurutulması ve bundan elde edilecek topraklar hakkındaki 5516 sayılı kanunun bazı maddelerini değiştiren ve geçici maddeyi yürürlükten kaldıran kanun

Kanun No: 5963 Kabul tarihi: 18 6 1952

(Geçen sayıdan artan)

yüzde 5 i nisbetindeki katî teminatı malsandığına yatırmak mecburiyetindedir. Köy tüzelkişilikleri veya su birlik veya ortaklıkları ile yapılan sözleşmelerde teminat aranmaz.

Keşif tutarı 250 bin liradan fazla olan sözleşmeler Bayındırlık Bakanlığının tasdiki ile kesinleşir. Sözleşmede tâyin edilen süre içinde iş programı gereğince işe başlanmadığı veya sözleşmenin diğer hükümlerine riayet edilmediği takdirde, sözleşme bozularak kurutma izni geri alınır ve sözleşmeyi yapan müteşebbisin teminatı irat kaydolunur. Ancak mücbir sebeplerden ileri gelen gecikmeler dolayısiyle süre uzatılabilir. Mücbir sebeplerin takdiri üçüncü maddedeki komisyona aittir. 250 bin liradan yukarı olan işlerden mücbir sebepler tahtında süre uzatılması kararı Bayındırlık Bakanlığının tasdiki ile kesinleşir.

Madde 2 — 5516 sayılı kanunun geçici maddesi bu kanunun neşri tarihinden itibaren 6 ay sonra yürürlükten kalkar.

Geçici madde — 5516 sayılı kanuna göre başlanmış bulunan muameleler ne safhada bulunursa bulunsun 1.1.952 tarihine kadar fiilen kurutma ameliyesine başlanmamış ise hükümsüz sayılır.

Ancak bu tarihe kadar işe başlanmamış; yalnız bu iş için lüzumlu projeleri yaptırarak tasdik ettirmiş veya mukavelesini yapmış olanlar proje ve diğer maddî masraflarını umumî hükümlere göre isteyebilirler.

Madde 3 — Bu kanun yayımı tarihinde yürürlüğe girer.

Madde 4 — Bu kanunu Bakanlar Kurulu yürütür.

Amerikada

BAZI EYALETLER Kuraklık yüzünden felâket bölgesi ilân edildi

Birleşik Amerikada, Alabama, Georgia, Kentucky ve Missisipi eyaletleri "felâket bölgesi„ ilân edilmiştir. Buralarda kuraklık yüzünden mahsul mahvolmuştur.

Bu havalideki çiftçiler, hükûmetten kolaylıkla ödünç para alabilecek, yeniden işe koyulacaklardır.

Bütün çayırlar, tarlalar da kuraklıktan harap bir hale geldiğinden hayvan sürüleri de müşkül bir durumdadır. Şimdi bunlara da alelacele yem temin edilmektedir.

AVUSTRALYADA Kuraklık yüzünden hayvan telefatı

Brisbane, 9 Nafen - Avustralyanın kuzeyinde Queensland'da kuraklık yüzünden 1 250.000 baş hayvan ölmüştür. Zararın 25 milyon İngiliz lirası kıymetinde olduğu bildirilmektedir. Et ticaretine esaslı şekilde tesir edeceği tahmin edilmektedir.

Daktiloların sarfettiği kuvvet ve bunun zararları

Londra, (Nafen) - Neşredilmiş olan bir rapora göre, daktilolar, tahmin edildiğinden daha fazla bir kuvvet sarfetmektedirler. Rapor, vasatî olarak bir daktilo dakikada 400 defa makinesine vurmakta ve bu hareketi ile her seferinde 7 kiloluk bir tazyik yapmaktadır.

Rapor, yazı makinesi kullanan patronlara yeni bir tip yazı makinesi tavsiye etmekte ve bununla yapılan tazyikin 370 grama tenezzül edeceği kaydedilmektedir.

Diğer taraftan doktorlar da daktiloların kuvvetle yazı makinelerine vurmaları neticesi olarak çalışanlarda zaman ile kramp vücude gelmektedir.

Âzâdî Doğuracak

Ankara, 9 (B.Y.H.A) Hindistan Başbakanı Nehru tarafından Türk çocuklarına hediye edilen ve halen Ankara Hayvanat bahçesinde bulunmakta olan Âzâdî - Hürriyet fili yakın zamanda doğuracaktır. Hürriyeti bir Veteriner Heyeti muntazaman muayene etmektedir.

İLMÎ HABERLER

SAĞIRLIĞIN YENİ TEDAVİ ŞEKLİ

Yeni tıbbî inkişaflar, sağırlara yani daimî bir sükûnet veya mânasız bir gürültü âleminde yaşayan insanlara yeni ümitler vermektedir. Bu buluşun elektronik dinleme âletleriyle bir ilgisi yoktur.

İnsanı hayrete düşüren bir şey de, Amerikan Sağırlar Cemiyetinin tahminlerine göre, Birleşik Amerikada onbeş milyon insan -nüfusun onda biri kulaklarından şikâyetçidir. Bir çokları elektronik cihazların yardımiyle işitmekte, fakat maalesef bir haylisi de bunlardan istifade edememektedirler.

Sağırlık yalnız bir hastalık değildir. Çeşitli sebeplerden meydana gelir. Bunun için, yalnız bir tedavi sistemi tatbik etmek doğru değildir. Tıp âlemi her sağırlığı muhtelif metodlarla tedavi etmekle tesirli ve cesaret verici bir tedavi şekli keşfetmiştir. Vitamin tedavileriyle elde edilen beklenilmiyen muvaffakıyetler, Radium tuzlarının kullanılması, sağırlığa diş ve çene anormallıklarının da sebep olduğunun anlaşılması, sağırların eğitiminde bulunan yeni usuller ve buna mümasil diğer metodlar bu meyanda zikredilebilirler.

Japonyalı Doktor Ono'nun yirmi sene evvel, (A) vitamini noksanlığının sağırlığın sebeplerinden biri olduğunu keşfetmesi üzerine, New Yorklu meşhur Kulak Mütehassısı Dr. M. Joseph Lobel, seneler süren bir araştırma ve etüd neticesi, şayanı dikkat bir ilâç olan "ANATOLA„nın formülünü keşfetmiştir. Bu ilâç, vücudün A vitaminini büyük dozlar halinde ve süratle almasını sağlar. Kataral sağırlık (Catarrhal Deafness), sinir sağırlığı veya ikisinin müşterek hallerinde yapılan tecrübeler çok iyi sonuçlar vermiştir. Bazı hallerde bu ilâcın sayesinde hastalarda yüzde otuzbir iyileşme müşahede edilmiştir.

New Orleans şehrinin "Göz, Kulak, Burun ve Boğaz Hastahanesi„ ndeki tecrübeler o kadar iyi neticeler vermiştir ki, buradaki doktorlar, hiç bir tedavi sisteminin iyi netice vermediği hallerde, mutlak A vitamini enjeksiyonunun tatbik edilmesinin elzem olduğunu söylemektedirler. A vitaminının diğer sağırlık nevilerinin tedavisinde de çok iyi neticeler verdiği anlaşılmaktadır.

Kulaklarından rahatsız bulunan milyonlarca insanın, sağırlıktan daha mühim bir hastalıktan şikâyetleri vardır. Bu hastalığa, "TİNNİTUS„ yani baş gürültüsü hastalığı denilir. Tinnituslu hastaların bazıları, daimî, sıkıcı bir tık, tık gürültüsü, diğerleri ise harekette bulunan bir trenin çıkardığı ses gibi veya zil çalmasına veyahut ta çatırdıya benzer sesler duyarlar. New Orleans Hastahanesinde bulunan bu nevi hastalar üzerinde tatbik edilen A vitamin kürü çok iyi neticeler vermiş ve hastaların yüzde yetmişi iyileşerek hastahaneden çıkmışlardır.

Baltimor şehrinin Johns Hopkins Hastahanesindeki mütehassıslar, senelerce, Eustachian tüpünün Adenoid nesiçler tarafından tıkanmasiyle meydana gelen kısmî sağırlığın tedavisine bir çare aramağa uğraştılar. Neticede bunun çok basit bir şey olduğu anlaşıldı. Dr. Samuel J. Growe, bu hastalığa müptelâ dokuz yaşındaki bir çocuğun burun deliğine Radium Tuzu koymakla tedavi etmiştir. Tuz, Adenoid nesiçlerinin yavaş yavaş büzülmelerini sağlamış ve bir kaç ay içinde de çocuk iyileşerek mektebine başlamıştır.

Binlerce hastaya tatbik edilen bu usul çok iyi neticeler vermiş ve doktorların bildirdiğine nazaran, radium'un tecrübeli ellerde kullanılması hiç bir tehlike arzetmemiştir.

Araştırmalar göstermiştir ki, diş ve çene kemiklerinin anormal çalışmaları neticesi olarak, çene kemiğinin hatalı kapanması alt çene kemiğinin üst kısmının, kulağın Eustachian tüplerine, adale, sinir ve kan damarlarına bir tazyik yapmasına sebep oluyor ve netice de bu tazyik kulağa zarar vererek işitmeyi bozuyor. Bunun tedavisi ile sağırlık düzeltilebiliyor.

Bir çok insanlar kulaklarında hiçbir kusur görülmediği halde, işitmemekten şikâyetçidirler. Yapılan araştırmalar, bu hatanın kulakta değil psikolojik birşey olduğu ve sağırlıktan şikâyet eden insanların işitmemelerine sebep kendilerinin işitmek istemediklerinden olduğu anlaşılmıştır. Misal olarak, bir muharebeden tamamen sağır olarak dönen bir askerin şayanı hayret tedavisini anlatalım. Bir şarapnelin en yakın arkadaşını öldürmesinden müdhiş bir yeise kapılan ve kendisini tamamen sağır hisseden bu asker, Sodium Pentothal ile uyuşturulmuştur.

Uyku halinde yapılan tecrübede, askerin mükemmelen işittiği anlaşılmış, kendisine üzüntülerini anlatmak cesareti verilmiş, diğer arkadaşlarının ölmediği anlatılmış ve neticede kendisinin de şimdi herşeyi işitebileceği ikna edilmiştir. İlâcın tesiri geçtikten sonra, asker tekrar normal olarak duymağa başlamıştır. (Usis)

İl Daimî Komisyonundan

1 — 11 8 952 Tarihinde ihalesi yapılmak üzre kapalı zarf usuliyle eksiltmeye konulan Suogurlu - Boğazkale ve Alaca - Hüyük yolları üzerindeki Evci ve Budaközü ahşap köprüleri yapımına alıcı çıkmadığından bir ay içinde 22-8 952 Cuma günü saat 14 te pazarlıkla ihalesi yapılacaktır.

2 — Keşif bedeli (63891,23) lira, teminat (4444,56) liradır.

3 — Bu işe ait evrak: keşif, metraj, Fiyat Brim cetvelleri, şose ve köprüler hususi ve fenni şartnameleri proje, eksiltme ve sözleşme şartnameleri olup Bayındırlık Müdürlüğü ve İl Daimî Komisyonu kaleminde görülebilir.

4 — İsteklilerin teminat makbuzlariyle bu işin teknik öneminde bir işi iyi bir surette başardığı veya idare ve denetlediğini isbata yarar İl makamına muracaatla alacakları ehliyet ve 952 yılı Ticaret odası belgeleriyle birlikte belirli gün ve saatte İl Daimî Komisyonuna baş vurmaları ilân olunur.

Taşıt Kazalarına karşı tedbir

Ankara 9, (B.Y.H.A) - Emniyet Genel Müdürlüğü, Karayolları Genel Müdürlüğü ve Jandarma Genel Komutanlığı tarafından teşkil edilen karma bir ekip, trafik kazalarını önlenmesi için Ankara, İstanbul ve Trakya yollarında 1308 kilometrelik mesafe katederek 12 günlük bir tarama yapmış ve 1783 adet vasıtayı muayeneye tabi tutmuştur. Tarama esnasında kusurlu görülen 227 nakil vasıtası hakkında muamele yapılmıştır.

Kontrol edilen nakil vasıtaları cinsi şunlardır: Kamyon 744, otobüs 343, otomobil 475, pikap 47, jeep 68, traktör 26, motosiklet 80 ki ceman 1783 taşıt muayeneden geçmiştir.

Bu taramanın şehirlerarası kara yollarımızda vatandaşlarımızın can ve malının korunması bakımından müessir bir tedbir olduğu kanaatine varıldığından, memleketin diğer bölgelerinde de bu faaliyete devam olunmasına karar verilmiştir.

Çorum İli özel idaresi

Mütedavil sermayeli Dodurga - Alpağut Linyit Madeni Mesul Müdürlüğünden

Özel İdare tarafından mütedavil sermaye ile işletilmekte olan Dodurga - Alpağut Linyit madeninin mesul Müdürlüğü ile birlikte teknik işlerini deruhde edecek bir Maden mühendisi veya yüksek mühendis aranmaktadır.

İsteklilerin kısa hal tercümeleriyle birlikte ücret ve sair bakımdan tekliflerini 20.8.952 gününe kadar İşletme Mes'ul Müdürlüğüne bildirmeleri ilân olunur. 3 4

İl Daimî Komisyonundan

1 — 21.7.952 tarihinde ihalesi yapılmak üzere açık artırma süresi on gün uzatılan 241833 No. lu Ford hizmet otomobiline bu defa da alıcı çıkmadığından bir ay içinde pazarlıkla işlemi yapılmak üzere açık artırma süresi uzatılmıştır.

2 — Muhammen bedeli 3000 lira, teminat 225 liradır.

3 — İhale bedeli peşindir. Şartnamesi Daimi Komisyon kaleminde görülebilir.

4 — İsteklilerin teminat makbuzlariyle bir ay içinde Daimî Komisyona başvurmaları ilân olunur. 4—5

İl Daimî Komisyonundan

1 — 1.8.952 tarihinde ihalesi yapılmak üzere açık eksiltmeye konulan Özel İdareden ücret alan odacı ve hademelere ceket, pantalon bir takım olmak üzere 51 takım elbise yapılması işine alıcı çıkmadığından 18.8.952 Pazartesi günü saat 14 de ihalesi yapılmak üzere açık eksiltme süresi on gün uzatılmıştır.

2 — Bir takımın muhammen bedeli (56,5 lira, teminat 217 liradır.

3 — Kumaş ve iç giderleri nümunesiyle şartnamesi Daimî Komisyon kaleminde görelebilir.

4 — İsteklilerin teminat makbuzlariyle belirli gün ve saatte İl Daimî Komisyonuna başvurmaları ilân olunur. 2—2

İl Daimî Komisyonundan

1 — İl Aygır Deposunda mevcut aygırların yıllık yiyecek ihtiyacı için lüzumlu 8500 kilo kuru yonca veya kuru ot 22 8.952 Cuma günü saat 14 de ihalesi yapılmak üzere açık eksiltmeye konulmuştur.

2 — Kuru yonca veya kuru otun bir kilosunun muhammen bedeli 16 kuruş, muvakkat teminat 102 liradır.

3 — Şartnamesi hergün Daimî Komisyon kaleminde görülebilir.

4 — İsteklilerin teminat makbuzlariyle belirli gün ve saatte İl Daimî Komisyonuna başvurmaları ilân olunur. 2—3

İl Daimî Komisyonundan

1 — İl Aygır deposunda mevcud aygırların yıllık yiyecek ihtiyacı için lüzumlu 10500 kilo Yulaf veya arpa 22-8-952 Cuma günü saat 14 de ihalesi yapılmak üzere açık eksiltmeye konulmuştur.

2 — Yulaf veya arpanın bir kilosunun muhammen bedeli 20 kuruş, muvakkat teminat 157,50 liradır.

3 — Şartnamesi her gün daimî komisyon kalemin de görülebilir.

4 — İsteklilerin belirli gün ve saatte İl Daimî komisyonuna baş vurmaları ilân olunur 2—3

Çimento ihtiyaç sahiplerinin Nazarı dikkatına

1) 952 Yılı Resmi ve Özel inşaat kontenjanlarımız dolmuş olduğundan çimento ihtiyaç sahiplerinin Müessesemize müracaat etmemeleri.

2) Evvelce siparişe bağlanmış Resmî ve özel ihtiyaç sahiplerinin çimentolarını kamyonla nakletmek istedikleri takdirde derhal teslimat yapılacağı ilân olur.

Sümerbank
Çimento Sanayii Müessesesi
Sivas 2—2

İ L Â N

Çorum Merkez İlcesi Seydim Bucağına bağlı ve bir muhtarlık haline getirilen Dere köyünde muhtar ve ihtiyar heyeti seçiminin 24.8 952 Pazar günü yapılmasına Kurulca karar verilmiş olduğundan buköyde kurulacak seçim sandık kurulu üyeliklerine katılacak siyasî parti üyelikleri için siyasî parti isimleri arasında Çorum Adalet liye Hukuk Mahkemesi salonunda 16 8.952 Cumartesi günü saat 9,30 da alenî kur'a çekileceğinden 5545 ve 5672 sayılı kanun hükümlerine göre keyfiyet ilân olunur.

Çorum Merkez İlce Seçim Kurulu Başkanı
Mustafa Kınık

Mecidözü Adalet dairesi Satış Me. dan

1 — Mecidözünde Halil Erdoğan, Nureddin Turan ve diğer vereseler arasında hisseli Mecidözü Sulh Hukuk Mahkemesinin 28 5 952 gün ve 469 sayılı kararile satılarak şüyuun izalesine karar verilen,

A) Mecidözü ilcesinde 2500 lira muhammen kıymetli bir hanenin,

B) Aynı yerde 1500 zer lira kıymetli iki dükkânın,

C) Aynı yerde 500 zer lira kıymetli iki ve 800 lira kıymetli bir ki üç bağın,

D) Aynı ilce dahilinde 200 lira kıymetli bir tarlanın,

İcra İflas Kanunu hükümlerince açık artırma ile satışı yapılacaktır.

2 — Birinci satış 28.8 952 Perşembe günü saat 14•16 ya kadar ve bedeller baddi lâyik görülmediği, yüzde 75 şi bulmadığı takdirde ikinci satış 8.9.952 Pazartesi günü saat 14-16 da Mecidözü İcra dairesinde yapılacaktır.

3 — Satış şartları kanun formalitesinin aynıdır.

4 — Fazla malûmat almak istiyenlerin satış memurluğuna başvurmaları,

5 — İsteklilerin satış günü aynı saat, aynı dairedeki satış memurluğuna muracaatları ilân olunur.

ZAYİ DİPLOMA

950-951 senesinde Çorum İstiklâl İlkokulundan aldığım diplomamı yitirdim. Yenisini alacağımdan eskisinin hükmü yoktur. Çöplü Mahallesinden
Halil oğlu Vahit Kayı

ABONE, İLÂN, BASKI

1 — Yıllık abone 250 kuruştur.
2 — Tek satır itibarile tüzük, talimatname, statü ve benzeri ilânlarla ticarî raklâm ilânları 15, yitik 20, diğer ilânlar 30 kuruştur.
3 — İsteğe ve zevka uygun her nevi baskı sür'atle yapılır.

20 Ağustos 1952 ÇARŞAMBA

ÇORUM

Haftanın Çarşamba günleri çıkar İl gazetesidir.

Kuruluş tarihi 1921
YIL: 32
Sayı: 1657
İdare yeri: İL BASIMEVİ
Nushası 5 kuruştur.

Birleşik Amerika Ordu Bakanı Türkiyeye Geldi

İstanbulda Gazetecilerle bir konuşmada Frank Bace: Türk Ordusuna Vatanını korumak için yardımdan Amerika vaz geçmiyecek dedi

Amerika Ordu Bakanı, Korede çarpışan Türk askerlerinin kahramanlıklarından da sitayişle bahsetti

Ankara, 15 (Usıs) - Dün uçakla Belgrad'dan Ankaraya gelen Birleşik Amerika Ordu Bakanı Frank Pace, hava alanında gazetecilere şunları söylemiştir: "An'anevi Türk-Amerikan dostluğunu benim bu ziyaretimin biraz daha kuvvetlendireceğini ümit ederim „

Cumartesi günü İstanbula giden Frank Pace, bu kısa müddet zarfında Türk ve Amerikan resmî şahsiyetleri ile temaslarda bulunmuştur. 14 Ağustos Perşembe günü saat 16,30 da Esenboğa Hava Alanına gelen Frank Pace'i bir merasim kıt'ası selâmlamıştır. Ordu Bakanı, aynı gün Atatürk'ün muvakkat kabrini ziyaretle saygı duruşunda bulunmuş ve bir çelenk koymuştur. Müteakiben Dışişleri Bakanı Prof. Fuat Köprülüyü ve Millî Savunma Bakanı Hulûsi Köymeni makamlarında ziyaret etmiş ve akşam yemeğini, Millî Savunma Bakanının dâvetlisi olarak Ankara Palasta yemiştir.

Frank Pace Hava alanında Millî Savunma Bakanı, Birleşik Amerikanın Ankara Büyük Elçisi McGhee, Genel Kurmay Başkanı Orgeneral Nuri Yamut, Genel Kurmay İkinci Başkanı, Kara Kuvvetleri Kurmay Başkanı, Ankara Garnizon ve Merkez Komutanları, Türk ve Amerikan askerî şahsiyetleri tarafından karşılanmıştır.

Bandonun çaldığı iki memleketin millî marşlarını müteakip, Frank Pace merasim kıt'asını teftiş etmiş ve kıt'a komutanını çağırarak teşekkür etmiştir

Frank Pace gazetecilere, Türkiyeye ilk defa geldiğini, Türk askerini vazife başında görmek istediğini söylemiştir.

Geçen Cumartesi günü refakatindeki Amerikalı askerî zevatla Ankaradan İstanbula hareket eden Bakan, burada Cumhurbaşkanı Celâl Bayarı da ziyaret ettikten sonra, Pazar günü Atinaya müteveccihen Türkiyeden ayrılmıştır.

Pakistan'ın Kuruluşu kutlandı

Ankara, 15 (B.Y.H.A)- Pakistanın 5 inci kuruluş yılı Ankara Palas salonlarında dün büyük bir kabul resmi ile kutlanmıştır. Pakistan Kültür Cemiyeti tarafından da, Pakistana ait filmler gösterilmiş ve dâvetlilere Pakistan müzüğü dinlettirilmiştir.

Ornek bir Vatandaş

Tarsus (Özel) - Tarsus fabrikatörlerinden Mehmet Karamehmet, 100.000 lira sarfederek bir doğumevi yaptırmağa karar vermiştir.

Bu teşebbüs şehrimizde sevinç ve takdirle karşılanmıştır. (Vakıt)

Sağlık Bakanlığı çok mühim bir kanun tasarısı hazırladı

Bu tasarıda: Gıda maddelerinin evsafını bozanlar ve bunları satanlar şiddetli Cezalara Çarptırılacaklar!

Ankara, (B.Y.H.A.) — Uzun zamandanberi Sağlık ve Sosyal Yardım Bakanlığının gıda maddeleri üzerinde yapmış olduğu tedkik ve incelemelerden sonra yeni "Gıda Maddeleri tasarısı„ nı tamamen hazırlamış bulunmaktadır. Tasarıda Hıfzıssıhha Kanunu hükümleri hududu dahilinde gıda maddelerinde tağşişin men'ini ve bu kabil karışık maddeleri hazırlayan, satan ve bunları satmağa vasıta olanların mallarının musaderesi ve kendilerinin de şiddetli cezalandırılmasını âmir hükümler bulunmaktadır.

Bir madde üzerinde tağşiş yapan esnafın, fabrikatörün veya imalâtçının o maddeyi bir daha satmaması da ayrıca bu tasarı içinde mevcuttur. Yurdun her tarafında halkın sıhhati üzerinde şahsî menfaatler temini maksadiyle bir çok hile ve desiselerle mal hazırlıyanların bu cezaî müeyyedelerden sonra bilelerinin önüne geçileceğinden artık eminiz.

Bu haber yurdun her tarafında büyük bir sevinç ve alâka uyandırmıştır. Sağlık ve Sosyal Yardım Bakanımızın gösterdiği bu büyük başarıları âmme yakından takip etmekte ve kendisine büyük bir sevgi duymaktadır.

Avrupada Şiddetli sıcaklar, fırtına ve yağmurlar mühim zarar yaptı

Londra 16, Nafen — Batı Avrupada çok şiddetli sıcakları çok şiddetli fırtınalar takip etmiştir. Güney İngilterede şiddetli fırtına ve yağmur münakalâtı sekteye uğrattığı gibi, can kaybına da sebebiyet vermiştir. İki izcinin öldüğüne dair raporlar alınmıştır. Aynı zamanda sular bir çok kasabaları da işgal etmiştir.

Diğer taraftan Fransada da şiddetli fırtınalar olmuştur. Bilhassa doğu Frausa bölgelerinde devamlı yağmur ve rüzgâr ciddî kayıba yol açmıştır. Bir çok yerlerde telefon hatları sökülmüştür. Meuse havalisinin de fırtınalardan ciddî kayıba uğramış olduğu bildirilmektedir.

MISIRDA Fes kalkıyor

Kahire, (A.A.) - National Sporting Club bugün, Mısırın milli serpoşu olan fesin kaldırılmasını istemiştir.

National Sporting Clubun bu talebi şu esaslara dayanmaktadır:

1 — Fesin kullanışı zor ve faydasızdır.

2 — Fes başı muhafaza etmemektedir.

3 — Fes, Mısıra Türklerden gelmiş olması dolayısiyle millî bir mahiyet taşımamaktadır.

Bilindiği gibi Mısır ordusu mensuplarının fes giymeleri Filistin harbi esnasında kaldırılmıştı.

Filistin harbi sırasında, fesin fazla görünür bir hedef teşkil etmesinden şikâyet olunmuştu.

Tavukculuğumuzun inkişafı için 250 bin lira tahsis edildi

20 Milyon tavuğumuzdan bir milyara yakın yumurta istihsal ediliyor

Birleşik Amerikanın kümes hayvanları uzmanlarından O C. Ufford Türkiyede kümes hayvanları sanayiinin önemi hudutsuzdur, demiş ve bu sahadaki gelişmelerle hem köylünün gelirinin ve gıda maddelerinin arttırılabileceğini, ihracatın genişletilebileceğini söylemiştir.

Tarım Bakanlığı, devlet çiftlikleri ve kümes hayvanları enstitüsü tarafından tatbik mevkiine konan geliştirme programının muvaffakıyetle yürütülmesine yardım maksadiyle Marşal planı karşılık fonlarından bu sene 250.000 Türk lirası tahsis edilmiştir. Bu programa, yetiştirmek için seçilmiş cinslerin ithali, kuluçka için yumurta miktarının arttırılması, ilmî idare için gösteriler, kümes hayvanlarına musallat mikroplarla mücadele de dahildir.

Karşılıklı Yardım Teşkilâtı tavassutu ile geçenlerde Türkiyeye gelmiş olan Mr. Ufford, Türkiyede cins kümes hayvanlarının geliştirilmesi sahasında sarfedilen gayretlerin, Birleşik Amerikada tatbik edilen modern metodlarla mukayese edilebilbceğini söylemiştir. Mr. Ufford, Türkiyeye gelmeden evvel, Colorado'da A. et M. kolejinin çiftçi teknik servislerinde müşavir olarak 26 sene çalışmıştır.

Mr. Ufford, Türkiyede kümes hayvanları sanayii hakkında demiştir ki :

"Ankarada devlet çiftliğinde elde edilen cins tavuklar nazarı dikkatimi celbetmiştir. Burada kurulmuş olan servisler mükemmel ve pratiktir. Kümes hayvanlarının kuvvetini ve sıhhatini ve sıhhatini muhafaza için kurulmuş olan sıhhat servisleri de mükemmeldir. Bunun isbatı, dağıtılmak veya diğer tecrübelerde kullanılmak üzere çıkarılan binlerce güzel civcivdir.„

Tarım Bakanlığı diğer teşekküller tarafından hazırlanmış olan program gereğince, memleketin muhtelif yerlerinde, devlet çiftliklerinde ve teknik ziraat mekteplerinde kuluçka merkezleri de ihdas edilecektir. Tahminlere göre, bu merkezler 4.000 cins tavuğu besleyebilecek ve böylelikle senede 40 bin civciv ile kuluçkalık 131 bin yumurta dağıtılabilecektir. Bunları alacak olan çiftçiler ellerindeki aşağı cinsten hayvanları terketmeye şimdiden razıdırlar. Bunlar teknik servislerin vereceği direktiflere de uyacaklarını belirtmişlerdir.

Türkiyedeki çiftliklerde halen 20 milyon tavuk bulunmaktadır. 1951 senesindeki yumurta istihsalinin 942.100.000 olduğu da tahmin edilmektedir. Bu bir rekordur ve 1950 senesindeki rakkamlardan 90 milyon daha fazladır. Türk ve Amerikan ziraat makamlarına göre, şimdiki program, kümes hayvanları sanayiini geliştirmekle yumurta istihsalini de ehemmiyetli surette arttıracaktır.

(Haberler servisi)

NÜFUS YAZIMI YAPILACAK

Ankara, (Anka) - Nüfus kütüklerinin yenilenmesi maksadiyle bütün yurtda nüfus yazımı yapılacak ve her vatandaşa yeni hüviyet cüzdanları verilecektir. Haber verildiğine göre, önümüzdeki aylarda tecrübe yazımları yapılacaktır. Bu nüfus yazımı ile Medenî Kanun dışında evlenmelerle meydana gelmiş nüfusun tespiti mümkün olacaktır. Her yıl nüfusumuzun 400 bin arttığı da nazara alınarak Türkiye nüfusunun 21 milyonu geçeceği tahmin edilmektedir.

İlimize Bağlı

Bazı köy mahalleleri Bağımsız köy haline getirildi

Çorum İli merkez ilcesi Lâçin Bucağının Yavu köyüne bağlı Gökgözler mahallesi (Gökgözler),

Çorum İli Mecidözü ilcesi Ortaköy Bucağının Büyükkışla köyüne bağlı Senemoğlu, Sirkoğlu ve Ağyar mahalleleri birleştirilerek (Senemoğlu)

Çorum İli merkez ilcesi Seydim Bucağının Eskiören "Karhanlı-Eskiören„ köyüne bağlı Dereköy mahallesi (Dereköy) adlariyle 20.2.952 gününden itibaren bağımsız birer köy haline getirilmişlerdir.

Emniyette

Nakil ve Tayinler

Çorum Emniyet kadrosu Polis memurlarından Mustafa Kılıç Zonguldak Emniyet kadrosuna, Hulûsi Orkan Samsun Emiyet kadrosuna, Süleyman Samsunlu İzmir Emniyet kadrosuna, İbrahim Evereklide Ankara Emniyet kadrosuna nakledilmişlerdir.

Ordu Polis memuru Mehmet Tütüncü, Tokat Polis memuru Celâl Ergut, Seyhan Polis memuru Mehmet Köseoğlu, Enstitü Polis memuru Abdullah Şenkal ve Ankara Polis memurlarından İhsan Öztekinin de şehrimiz Emniyet kadrosu polis memurluklarına nakil ve tâyin kılınmışlardır.

Oyun Kâğıtları Kahvelerden Kaldırılacak

Ankara, 16 (B.Y H.A.) - Mekteplerin tatil zamanları talebelerin kahvehanelere dolarak sabahtan akşama kadar masaların başında kâğıt oyunları ile kumar oynadıkları nazarı itibara alınarak, bu gibi hallerin tahsil çağındaki çocukların ahlâkî durumları üzerinde fena neticeler doğurduğu ve sıhhî bakımdan da iskambil kâğıtlarının zararlı olduğu anlaşıldığından kahvehanelerdeki kâğıt oyunlarının menedileceği haber alınmıştır.

Bu sene

İki buçuk milyon ton Hububat ihraç edeceğiz

Ankara, 16 (B.Y.H.A.) — Geçen yıl havalar çok iyi gittiğinden mahsul pek boldu ve dış piyaselere bir milyon ikiyüz bin ton ihracat yapmıştık. Bu yıl hem hava şartları ve hem de traktörlerimizin her yerdeki faaliyeti neticesi mahsul geçen senekinden daha bereketli olmuştur. Toprak Ofisi tarafından yerlerinde yapılan incelemelerde mütehassısların verdikleri raporlara nazaran elde edilen mahsulden bu yıl iki buçuk milyon tona yakın hububat ihraç edebileceğimiz tespit edilmiş olduğu memnuniyetle haber verilmektedir.

Bira tablet haline getirildi

Brüksel, Nafen - Bir Belçikalı ilim adamı, iki sene devam eden araştırmalar sonunda birayı tablet haline getirmeye muvaffak olmuştur. Robert Mouton adındaki bu kimyager tarafından hazırlanmış olan sarı renkteki haplara biraz asid karbonik ve alkol ilâve edilmekte ve derhal bira elde edilmektedir.

Bundan böyle, Belçika ordusu birlikleri, istedikleri yere istedikleri kadar birayı kolaylıkla taşıyabileceklerdir. Amerikan ordusunun da bunlara alâka gösterdiği bildirilmektedir.

Sihirbazın yılanları 24 kişinin ölümüne sebeboldu

Sholapur, Nafen - Hindistanda bir otobüste seyahat etmekte olan bir sihirbazın dikkatsizliği 24 kişinin ölümüne sebebiyet vermiştir. Sihirbazın yanında götürmekte olduğu yılanlar, açık bırakılan kutudan kaçmış ve şoförün etrafını sarmışlardır. Şoför heyecandan direksiyonu bırakmış ve otobüs de bir çukura düşmüştür. Yolculardan kimse kurtulamamış, sihirbaz da ölmüştür.

İKTİBASLAR :

Üzüm, İyi Bir Eczahanedir!

Vitamin noksanına, Kabza, Damar ve Barsak Hastalıklarına devadır

Üzüme meyvaların şahıdır demişler... Hakikat halde bundan daha uygun bir tavsif bulunamaz.

Üzüm kadar faydalı, besleyici bir meyva yoktur. Üzümün fevkalâde olan kıymetli unsurlarından başlıcasını teşkil eden şekere medyundur...

Üzüm, incirle birlikte yüzde 14 ile 30 arasında şekeri havi bulunmaktadır.

Elma ve armutta şeker mikdarı ancak yüzde 3-8 arasındadır.

Portakal ve şeftalilerde de yüzde 2 veya 4 dür. Muzda yüzde 10 dur.

BİR KİLO ÜZÜM 3 KİLO ET KIYMETİNDEDİR !

Üzümdeki şeker insan vücudunda faaliyet unsuru olmaktadır.

Diğer meyvalardan bir kilodan 300-400 kalori elde edildiği halde, bir kilo üzüm tam mânasiyle 600 kalori temin eder. Bu ise tam üç kilo etin temin edebileceği mikdardır.

Bir kilo üzüm suyu 900 kalori temin eder. Bir kilo sütte bu mikdar kalori mevcut değildir.

KIYMETLİBİR MEYVA !

Üzüm vücudun bilâistisna bütün kımılarına şâmil iyilikler temin eder. Ona eş bir meyva bulunamaz.. Üzümün başlıca faydası vücudun içinde âdetâ bir kuvvet kaynağı teşkil etmesidir. Vücut, zamanla bu çok kıymetli kaynaktan fazlasiyle faydalanır.

VİTAMİN KAYNAĞI !..

Üzümün bir de vitamin kaynağı oluşu kendisine ayrıca bir kıymet bahşeder.

(A) vitamini bakımından fazla zengin olmıyan üzüm, aksine olarak, (C) ve (B) vitaminleri bakımlarından hakikî bir hazinedir.

(C) vitamini surrenal guddeler kifayetsizliklerinde büyük rol oynar. Zatürree ve grip hastalıklarından kurtulanlar için üzüm bulunmaz bir cevherdir...

(B) vitamini şekerli maddelerin vücuda intibak etmesinde faydalıdır... (B) vitamini vücutta iştahsızlık, mide bozuklukları husule getirir.

Üzüm vücuda aynı zamanda demir ve manganez cevherleri aşılar. Bu maddelerin oksijenin vücutta tespitinde büyük rolleri malûmdur.

***

Garip bir vaziyet ile karşılaşırız. Üzümde albüminoid maddelerin noksanı onun kıymetini fevkalâde arttırmaktadır.

Fazla et yiyenler, umumiyetle ciğerlerini yorarlar, bazan kabızlığa uğrarlar, kalplerini yorarlar. Üstelik mahut tansiyon artar... Bu haller netice itibariyle "damla„ ve artritizm hastalıklarına yol açar.

Bu haller etteki azotlu maddelerin fazlalığından ileri gelmektedir,

Etin büyük bir mahzuru daha vardır. O da bağırsaklarda birçok mikropların neşvünemasına meydan verir ve orada çok fenalıklar tevlid eder.

Üzüm ise bu mikropların baş düşmanıdır. Bundan dolayı da ayrıca bir şifa kaynağıdır !

ÜZÜM SALKIM HALİNDE BİR ECZAHANEDİR!

Üzümün salkım halinde bir eczahane olduğunu söyleyenler hiç te mübalâğa etmemişlerdir...

Üzümdeki bazı maddeler en muannid kabızlıkları giderir.

Bir kilo üzümün 6 gram bikarbona bedel olduğu unutulmamalıdır.

Bundan dolayı damar rahatsızlıkları için üzüm hakikî bir deva-i küldür.

Üzümün bu kadar faydalarını sayarken, onun tam mânasiyle bir deva olduğunu ileri sürmek te caiz değildir. Çünkü üzüm bir çok hastalıklarda bir yardımcı ilâç vazifesini görür...

Üzüm, lüzumlu mikdarda yendiği takdirde, mesai kalpten gelen şişkinliklere karşı faydalıdır... Devamlı surette yenildiği takdirde idrardaki kanı kaldırır ve hastayı üremiden kurtarır...

Üzüm kalb azaları üzerindeki tesirleri ile tansiyon fazlalığını önler...

(Vakıt)

Doğumevi başhekimliğinden

1 — Doğumevi binasının çatı saçaklarında yapılacak tamirat işleri 15 gün müddetle açık eksiltmeye konulmuştur.

2 — Tamir işinin keşif bedeli 3025 lira 29 kuruş olup geçici teminat 269 lira 50 kuruştur.

3 — Keşif evrakı her gün Doğumevi Başhekimlik kaleminde görülebilir.

4 — Eksiltme 4 Eylul 952 tarihine tesadüf eden Perşembe günü saat 15 de Doğumevinde komisyon huzurunda yapılacaktır.

5 — Bu işe girmek isteyenlerin bu gibi işleri yaptığına dair 3 gün evvel vilâyetten alınmış belgeleri ile birlikte muayyen gün ve saatte komisyona başvurmaları ilân olunur.

Çorum Devlet Hastahanesi Başhekimliğinden :

Hastahanemiz ihtiyacı için satın alınacak 11 kalem dişçi âlet ve malzemesine 14.8.952 tarihinde alıcı çıkmadığından on gün temdit olunmuştur.

Taliplerin 25 8.952 Pazartesi günü saat 15 de Hastahanede hazır bulunmaları, bu işe ait şartname ve listeleri Hastahane idaresinde görebilecekleri ilân olunur.

ABONE, İLÂN, BASKI

1 — Yıllık abone 250 kuruştur.
2 — Tek satır itibarile tüzük, talimatname, statü ve benzeri ilânlarla ticarî rakâm ilânları 15, yitik 20, diğer ilânlar 30 kuruştur.
3 — İsteğe ve zevka uygun her nevi baskı sür'atle yapılır.

Çorum İli özel idaresi

Mütedavil sermayeli Dodurga - Alpağut Linyit Madeni Mesul Müdürlüğünden

Özel İdare tarafından mütedavil sermaye ile işletilmekte olan Dodurga - Alpağut Linyit madeninin mesul Müdürlüğü ile birlikte teknik işlerini deruhde edecek bir Maden mühendisi veya yüksek mühendis aranmaktadır.

İsteklilerin kısa hal tercümeleriyle birlikte ücret ve sair bakımdan teklîflerini 20.8.952 gününe kadar İşletme Mes'ul Müdürlüğüne bildirmeleri ilân olunur. 4 4

İl Daimî Komisyonundan

1 — 21.7.952 tarihinde ihalesi yapılmak üzere açık artırma süresi on gün uzatılan 241833 No. lu Ford hizmet otomobiline bu defa da alıcı çıkmadığından bir ay içinde pazarlıkla işlemi yapılmak üzere açık artırma süresi uzatılmıştır.

2 — Muhammen bedeli 3000 lira, teminat 225 liradır.

3 — İhale bedeli peşindir. Şartnamesi Daimî Komisyon kaleminde görülebilir.

4 — İsteklilerin teminat makbuzlariyle bir ay içinde Daimî Komisyona başvurmaları ilân olunur. 5—5

İl Daimî Komisyonundan

1 — İl Aygır Deposunda mevcut aygırların yıllık yiyecek ihtiyacı için lüzumlu 8500 kilo kuru yonca veya kuru ot 22.8.952 Cuma günü saat 14 de ihalesi yapılmak üzere açık eksiltmeye konulmuştur.

2 — Kuru yonca veya kuru otun bir kilosunun muhammen bedeli 16 kuruş, muvakkat teminat 102 liradır.

3 — Şartnamesi hergün Daimî Komisyon kaleminde görülebilir.

4 — İsteklilerin teminat makbuzlariyle belirli gün ve saatte İl Daimî Komisyonuna başvurmaları ilân olunur. 3—3

İl Daimî Komisyonundan

1 — İl Aygır deposunda mevcud aygırların yıllık yiyecek ihtiyacı için lüzumlu 10500 kilo Yulaf veya arpa 22-8-952 Cuma günü saat 14 de ihalesi yapılmak üzere açık eksiltmeye konulmuştur.

2 — Yulaf veya arpanın bir kilosunun muhammen bedeli 20 kuruş, muvakkat teminat 157,50 liradır.

3 — Şartnamesi her gün daimî komisyon kalemin de görülebilir.

4 — İsteklilerin belirli gün ve saatte İl Daimî komisyonuna baş vurmaları ilân olunur 3—3

İl Daimî Komisyonundan

1 — İskilibin Ulaştepe Aşağı Uymak mahallesinin günbatısı istikametindeki çayın üst kısmında 1000 metre yüz ölçüsündeki taş ocağının ihale tarihinden 28 Şubat 1954 tarihine kadar olan kesin rüsumu 5.9.952 Cuma günü saat 14 de ihalesi yapılmak üzere açık artırmaya konulmuştur.

2 — Senelik muhammen kesin rüsumu 50 lira, teminat (562,5) kuruştur.

3 — Şartnamesi İl Daimî Komisyonu ve İskilip Özel Saymanlık memurluğunda görülebilir.

4 — İsteklilerin teminat makbuzlariyle belirli gün ve saatte İl Daimî Komisyonuna başvurmaları ilân olunur. 1—2

T. C. Ziraat Bankası

Vâdeli, vâdesiz Tasarruf hesapları için Bu yıl 650.000 liralık bir ikramiye plânı Hazırlanmıştır. Bu plânda 10 çekilişte

14 Ev

AYRICA,

10.000, 1.000 ve **500** liralık ikramiyeler, Traktör ve Ziraat âletleri vardır.

Çekilişlere iştirâk şartlarını Banka Şube ve Ajanslarından öğrenmekte acele ediniz.

İl Daimî Komisyonundan

1 — Cemilbey Bucağı ile Çorum arasında ikinci kısım Stablize yol ve Büz yapımı işi 8.9.952 Pazartesi günü saat 15 de kapalı zarf usuliyle ihalesi yapılmak suretiyle eksiltmeye konulmuştur.

2 — Keşif bedeli (115472,82) lira, geçici teminat (7023,64) liradır.

3 — Bu işe ait evrak : keşif hulâsası, metraj ve fiyat brim cetvelleri, hususî, fennî, eksiltme ve sözleşme şartnameleri, bayındırlık işleri genel şartnamesi, şose ve köprüler fenni şartnamesi olup her gün Daimî Komisyon kalemi ve Bayındırlık Müdürlüğünde görülebilir.

4 — Eksiltmeye girebilmek için yukarıda yazılı evrakı okuyup kabul ettiğine dair teklif mektubiyle 952 yılına ait Ticaret Odası vesikası ve bu gibi işleri müteahhit sıfatiyle yapmış ve kabullerini yaptırmış veya denetlemiş olduğuna dair tatil günü dışında ihaleden üç gün evvel alacağı vesikayı 2490 sayılı kanunun tarifatı dairesinde hazırlanacak kapalı zarfı ihaleden bir saat evvel Çorum İli Daimi Komisyonuna makbuz mukabilinde vermiş olmaları şarttır.

5 — Postada vaki gecikmeler kabul edilmez. 1—2

İl Daimî Komisyonundan

1 — Muhammen bedelinin noksanlığı yüzünden alıcı çıkmıyan Özel İdare bütçesinden ücret alan odacı ve müstahdemine yaptırılacak ceket, pantalon, tayyör etek bir takım itibariyle 51 takım elbise yapımı 5.9.952 Cuma günü saat 14 de ihalesi yapılmak üzere yeniden açık eksiltmeye konulmuştur.

2 — Bir takımın muhammen bedeli 61 lira, teminat (233,35) liradır.

3 — Kumaş ve iç giderleri nümunesiyle şartnamesi her gün Daimî Komisyon kaleminde görülebilir.

4 — İsteklilerin teminat makbuzlariyle belirli gün ve saatte İl Daimî Komisyonuna başvurmaları ilân olunur. 1—2

Acele Satılık Ev

Ankara caddesi Gülâbibey mahallesinde 323 No. lu ev acele satılıktır. Görmek ve almak isteyenlerin aynı evde kiracı Öğretmen Ahmet Battal'a muracaatları.

ZAYİ RESMÎ VE ÖZEL MÜHÜRLER

Köyümüze ait resmî mühür ile tatbikli isim mührümü kaybettim. Yenisini alacağımdan eskisinin hükmü yoktur.

Alaca : İsahacı köyü Muhtarı
Necip Yalçınkaya

27 Ağustos 1952 ÇARŞAMBA

ÇORUM

Haftanın Çarşamba günleri çıkar İl gazetesidir.

Kuruluş tarihi 1921
YIL : 32
Sayı : 1658
İdare yeri : İL BASIMEVİ
Nushası 5 kuruştur.

İki 26 Ağustos Zaferi

Hatem F. KÜRKÇÜOĞLU

"Bu millet evlâtlarının fedakârlıkları, kahramanlıkları için vahidi kıyasi bulunamaz."
«Atatürk»

Dünya tarihinin her sahifesi ırkımızın zaferleri, kahramanlıkları, daima hâkim ve müstakil olarak yaşadığını gösteren pek çok misallerle doludur. Milletimiz dünya tarihini süsleyen milletlerin başında gelmektedir. Türkler sadece hamaset ve kahramanlıkları ile değil, tarihin ilk zamanlarından beri dünya medeniyetine çeşitli sahalarda hizmetleri ile beşer tarihine silinmez damgalar vurmuslardır. Uzağa gitmeğe ne hacet ! . Vilâyetimiz sınırları içerisinde bulunan Alacahüyük ve Boğazköyde çıkmakta olan eserler; milletimizin enaz dörtbin sene önce yarattığı ve medeniyet seviyesini ispat eden misallerle doludur. Bu sebepledir ki Türksüz bir dünya tarihi düşünülemez; aksi halde böyle bir tarih sade, basit ve yavan olmaktan ileri gidemez.

***

Biz bu yazımızla, milletimizin Ağustos ayında kazandığı iki büyük zaferden söz açmak istiyoruz. Romanın ilk imparatoru olan Avgustus'un adını ebedileştirmek için, doğduğu aya Avgustus (Ağustos) denildiğini bilmiyenimiz yok gibidir. İşte bu ay içerisinde; dünya tarihinin altın sahifelerini teşkil eden iki büyük askeri zaferimiz mevcuttur. Bunlardan ilki (881) yıl önce 1071 tarihinde cereyan eden Malazgirt meydan muharebesi, ikincisi ise, İstiklâl savaşımızın son silahlı çarpışma safhasının başlangıcı olan ve otuz yıl önce (Düşmanı vatanın harimi ismetinde yok ettiğimiz) Büyük Taarruz harekâtıdır. (26 Ağustos 1922)

Malazgirt meydan muharebesi ile köhnemiş olan Bizans imparatorluğu mağlup edilerek Anadolu kapıları milletimize açılmış ve bugünkü güzel vatanımız Türkleşmeğe başlamıştır. Büyük Taarruz harekâtı ile de, Türkü vatansız bırakmak, O'nu parçalamak, hisse koparmak istiyenler amansız birşekilde mahv ve perişan edilerek Egeye dökülmüşlerdir.

—Sonu sahife 3 de —

Vali vekilinin Tedkik Gezileri

Vali Vekilimiz sayın Hakkı Uygur geçen Perşembe günü Samsuna giderek Sağlık Bakanımızla ilimize ait sağlık işlerini görüştükten sonra cuma günü dönmüşlerdir.

Cumartesi günü Beke kablıcasındaki tamiratı ve Pazar günü Dodurga köprüsü inşaatını tetkik buyurarak yerinde gerekli direktifleri verdikten sonra Osmancık yoliyle şehrimize avdet etmişlerdir.

Şehrimiz Kız Enstitüsü Müdürü değişti

İlimiz Kız Sanat Enstitüsü Tarih - Coğrafya öğretmeni ve okul Müdürü Şaziye Ömerbaş Ankara Atatürk Kız Enstitüsü Tarih Coğrafya Öğretmenliğine ve okul Müdürlüğüne terfian tayin edilmiştir.

Bundan açılan Kız Sanat Enstitüsü Müdürlüğüne de Ordu Kız Sanat Okulu Ev İdaresi ve Yemek Pişirme Öğretmeni Nezahet Hüner tayin edilmiştir.

NATO'NUN Güney-Doğu Kara kuvvetleri karargâhı İzmirde kurulacak

Paris, (Usis) - Güney-Doğu Avrupa Kara Kuvvetleri Genel Karargâhının kurulacağı İzmir şehrinde pek yakında faaliyete geçilecektir.

Karargâh, Korgeneral Willard Wymanın komutasında olacak, Türk ve Yunan Kara Kuvvetleri komutanları kendisine yardım edeceklerdir.

Tam bir ulaştırma merkezi olan İzmir şehri karargâhın kurulacağı yer olarak seçilmeden evvel, Türk ve Yunan askeri şahsiyetleri ile uzun konuşmalar yapılmış ve çeşitli âmiller gözönünde bulundurulmuştur.

İzmir civarında bir de Hava Kuvvetleri Karargâhı kurulması üzerinde durulmaktadır ki, bu karargâh Floransadki Korgeneral David M. Schlatterin emrindeki Hava Kuvvetleri Karargâhının bir öncüsü olacaktır. İleride Selânikte de bir ön karargâh kurulması düşünülmektedir.

Gl. Rıdgvay ve Montgomery Eylûlda Türkiyeye geliyorlar

Ankara 21, (B.Y.H.A) - Eylûl ayının 5 inci günü memleketimize gelecek olan Atlantik Orduları Baş Komutanı General Rıdgvayın memleketimizde bulunduğu müddet zarfında Atlantik ordularının yetiştirilmesi işi ile meşgul bulunan Maraşal Montgomerinin de yurdumuza geleceği kat'i kaynaklardan öğrenilmiştir. Maraşal Montgomeri bu sefer memleketimizde uzunca bir müddet kalarak Ordumuzun talim ve terbiyesi hususlarında tedkikler yapacaktır.

Amerikada RESMÎ SEÇİMLER Kasım Ayında Başlayacak

New-York, Nafen- Birleşik Amerikada Kasım ayında yapılacak genel seçimlerde Demokrat Partinin Başkan adayı olan İllinois Valisi Adlai Stevenson, bu seçimlere, 25 milyon seçmenin iştirâk edemiyeceklerini açıklamıştır.

Adlai Stevenson, seçmen adedinin yüzde 25 ini teşkil eden bu mikdarın zamanında kayıdlarını yaptırmadıklarını ve bu sebeple de reylerini kullanmak hakkını kaybettiklerini söylemiştir.

Adlai Stevenson, bu alâkasızlığın şayanı teessüf bir hâdise olduğunu da belirtmiştir.

Birleşik Amerikada seçim kampanyasının bütün şiddetiyle başlamasına iki gün kalmıştır. Bir Eylûlda General Eisenhover de, demokrat Stevenson da harekete geçeceklerdir.



Birleşik Amerikada Kasım ayında yapılacak Başkan seçiminde Cumhuriyetçi Partinin Başkan adayı Dwight D. Eisenhower

Türkiyede
Veremle Mücadele tedbirleri çok iyi neticeler veriyor

İlgililerin bildirdikleri ne göre, Türkiyede bir iki sene gibi kısa bir müddet zarfında verem çok azalmıştır. Bilhassa İstanbulda veremlilerin mikdarı yarı yarıya düşmüştür.

Buna sebep olarak da, BCG aşısının bol mikdarda tatbıkı, halkın sıhhat bilgilerinin artırılması ve modern tedavi, önleme ve kontrol metodlarının sistematik bir şekilde tatbik edilmesi gösterilmektedir.

Birleşmiş Milletler Dünya Sağlık Teşkilâtı iki senedenberi geniş bir şekilde çalışılan Türkiyenin Veremle mücadelesinde bazı yardımlar sağlamıştır. Türkiyedeki verem mücadelesinin daha geniş bir surette yapılması için plânlar hazırlanmaktadır.

Doktorlarımız
Amerikada başarı gösteriyorlar

Washington 21, B.Y H. A. — Burada hastahane stajı ve ihtisas yapmakta olan 30 milletе mensup doktorlar arasında sayı itibariyle Türkler başta gelmektedir. Washington eyaleti hududları içindeki hastahanelerde 12 genç Türk doktoru çalışmaktadır. Bu hastahanelerin direktörleri Türk doktorlarının Tıp ilmi sâhasında gösterdikleri başarıdan iftiharla bahsetmişlerdir.

60.000 Hacı namzedi Mekke'de

Mekke 20, Nafen - Bu güne kadar buraya varan Hacıların sayısı 60.000 i bulmuştur. Bunlardan üç bin beşyüzü hava tarikile gelmişlerdir. Bütün hacıların sıhhati yerinde olduğu bildirilmektedir.

Trakyada
Görülmemiş sıcaklar

İstanbulda ölenler Var !

Edirne 21, (B.Y.H.A.) - Trakya havalisinde yıllardır görülmemiş sıcaklar hüküm sürmektedir. Bugün şehrimiz yılın en sıcak gününü yaşamıştır. Saat 12 de hararet gölgede 34 derece idi. Bu sebeple üç kişi güneş çarpmasından bayılmış ve hastahaneye kaldırılmıştır. 18 yaşında diğer bir genç de serinlenmek üzere Tunca Nehrine girmişsede yüzmek bilmediğinden boğulmuştur.

Dün İstanbul da mevsimin en sıcak günlerinden birini yaşamıştır. Tamamiyle durgun ve rüzgârsız geçen hava bilhassa öğleden sonra iyice bastırmıştır. Hafta başı ve çalışma günü olmasına rağmen dün plâjlar tatil günleri kadar kalabalıktı. Bir günde 32 kişi bayılmış ve 3 kişi de ölmüştür.

Erkekler Cenneti

Madras, Nafen - Hindistanda "Erkeklerin Cenneti„ isminde bir yer mevcuttur. Assam'ın civarındaki tepelerde yaşamakta olan kabileler arasında yalnız kadınlar çalışmaktadırlar.

Bu hârika diyarı ziyaret etmiş olan Madras Valisinin verdiği malûmata göre, buradaki erkekler, dünyanın başka yerlerindeki erkeklerin çalıştıklarını, kadınların da istirahat ettiklerini öğrendikleri zaman hayretler içinde kalmışlardır.

Memleket havacılığına yıllarca pilot, plânörcü, modelci ve mühendis kazandırmış olan Türk Hava Kurumu'na Kurban derilerimizi bağışlıyarak çalışmalarına kuvvet ve hız verelim.

İçişleri Bakanı
Fuhuşla mücadeleyi ele aldı

Dün İçişleri Bakanı Ethem Menderes'in reisliği altında vilâyette bir toplantı yapılmıştır.

Bu toplantıda Emniyet Müdürü Ahmet Tekelioğlu ile Vali muavini Fazıl Uıbadın da bulunmuştur. Fuhuşla mücadele mevzuu hakkında görüşülmüş ve ahlak zabıtası kadrosunun takviyesine karar verilmiştir.

Aynı zamanda 18 yaşından küçük kızları fuhşa teşvik edenler için ağır hapis cezasına müstelzim kanunî müeyyidenin konulması hakkında mevzuatın tadili cihetine gidilecek ve bu gibiler sürgün de edilecektir. "Vakıt„

Bulgaristanda
Türk Gençleri Sovyetler Birliğine gönderiliyor

3 Mart tarihinde yeni Bulgar Eğitim Bakanı Dimitar Yonef Sovyet Azerbaycanına sevk olunan 15 Türk gencini kabul ederek onlara öğütlerde bulunmuştur. Bu gençler Sovyetler Birliğine, Sovyet ideolojisine göre yetiştirilmek ve sonra Bulgaristana gelip Türk azınlığı arasında faaliyette bulunmak için gönderilmektedir.

Haber alındığına göre, Zıştov kasabasından olan Hasan Salih adında Ticaret Lisesi mezunu bir gencin babası kendisini göndermek istemediği için, Belene köyü kampına atılmıştır.



Koredeki Birleşmiş Milletler Hava Kuvvetleri mensuplarından 19 yaşındaki Amerikalı Robert E Neal, 8 yaşındaki Koreli evlâdı manevisi Charley ile beraber.

Charley, Koreli bir öksüzdür. Robert E. Neal, Charleyi Han Nehri kıyısında bir yelken bezi parçasına sarılarak uyurken bulmuştur. (Usıs-Foto servisi)

İki 26 Ağustos Zaferi

Her iki zafer de birbirinden üstün, birbirinden kıymetlidir. Birincisi VATAN KURMAK, ikincisi VATANI KORUMAK ve KURTARMAK için yapılmıştır. Her ikisi de şu hakikati bir kerre daha bütün cihana ispat etmiştir. Madde her zaman ruhun esiridir. Türk imanı, ondaki cengâverlik ruhu; düşmanlarının üstün silah ve malzemesine, insan sayısının çokluğuna daima galebe çalmıştır.

200 bin kişiye yakın ordularının başına geçerek ucuz bir şöhret elde etmek düşüncesiyle 30 bin kişilik Türk ordusuna karşı yürüyen Kayzer Romen Diojen, Türk Sultanı Alp Aslan'ın barış teklifine :

— Mütarekeyi Rey'de (Selçukların merkezi) akdederiz.

Diyecek kadar gururlu idi. Fakat düşünemiyordu ki; harbi kazanan insan çokluğu, silah üstünlüğü değil, iman ve ruh kuvvetidir. Nitekim bu cüretkâr Kayzer'in o muazzam ordusu Türk dilâverleri tarafından Malazgirt ovasında mağlup edilipte, kendisi Gevherayin adındaki köle tarafından elleri kolları kelepçeli olarak Alp Aslanın huzuruna getirildiği vakıt, Türk Sultanının :

— Bırakın bugünü görmesi ona kâfidir.

Sözleri bu imanın en beliğ bir misalini isbat eder. Bu mağlubiyet yetmiyormuş gibi ucuz şöhret sevdalısı Romen Diojen İstanbula döndüğü zaman gözlerine mil çekilmek suretiyle ikinci bir felâketten kendini kurtaramadı. Feci bir şekilde menfada öldü.

Keza; Büyük Taarruz arefesinde, beton mevziler içerisinde konservelerine varıncaya kadar silah ve mühimmatı mükemmel bir şekilde teçhiz edilmiş olan düşmanımız, hedef olarak Ankarayı görüyor, işe sanki olup bitti nazariyle bakarak mevzileri gerisinde zevk ve eğlencesine devam ediyordu. Hem zaferden o kadar emin idiler ki, bir Türk taarruzuna kat'iyen ihtimal vermedikleri gibi, böyle bir taarruzun ademi muvaffakıyetle neticeleneceğine, beton siperlerini altı ayda dahi çökertmeğe muvaffak olamıyacağımıza inanıyorlardı.

Türk mucizesinin ne olduğunu bilmiyenler için ne gaflet !. Altı ayda zaptedilemez dedikleri düşman hatları Türk imanı sayesinde altı günde tamamlandığı gibi, Anadolu toprakları düşmanlarımıza mezar oldu. O zamanki başkomutanları da Romen Diojen'in âkıbetinden kurtulamadı. Türkün vatan ve istiklâlinden mahrum edilmesini istiyenler lâyık oldukları cezayı çekmekte gecikmediler.

Dün bu zaferlerin yıldönümleri günü idi. Bu uğurda canlarını veren şehitlerimizi rahmetle anar, gazilerimizi saygı ile selâmlarız Aynı zamanda Türk kahramanlarının mağlup kumandanları Alp Aslan ve Ebedî Atatürk'ün mânevî huzurlarında hürmetle eğiliriz.

***

Bu arada bir noktaya daha temas etmeden geçemiyeceğiz. Milletimiz düşmanlığına kavi, dostluğuna daima sadıktır. Her zaman dostluğumuza güvenilir. Bu gün aynı idealler uğruna aynı safı tutmuş olduğumuz komşumuz dost Yunanistanla evvelce vuku bulan bu nahoş hâdiseler, bir takım tarihî sebeplerden ileri gelmekte idi Biz, bu geçmiş olan hâdiseleri, birbirimizi iyice tanımağa vesile olan mücadeleler olarak görüyoruz. Bu düşüncemizde yanılmamış olduğumuzu isbat için, dost devletin Majeste Kralının aşağıya dercettiğimiz kıymetli sözlerini delil olarak gösterirken, Türk-Yunan dostluğunun milletlerimiz için daha faydalı olmasını candan diliyoruz.

"..... Niçin bilmemezlikten gelelim, niçin saklıyalım; tarihî sebepler, bitmez, tükenmez harpler, milletlerimizi iyiden iyiye birbirinden ayırmıştı. Bununla beraber bu ayrılık esnasında bile milletlerimiz yekdiğerini tanımağı ve takdir etmeyi öğrenmiştir..... Milletlerimizin takip ettiği yol temiz, sağlam ve güzeldir. Hep bu yolda yürüyelim. Bundan teferrüata, hayatın ehemmiyetsiz müşküllerine bakmadan ilerliyelim. EGE DENİZİNİN İKİ KIYISINDA BİR KERRE DAHA KURULMAKTA OLAN FAYDALI VE HEYBETLİ ESERDEN BAŞKA BİR ŞEY DÜŞÜNMİYEREK İLERLİYELİM....."

9 - Haziran - 1952

Hatem. F. Kürkçüoğlu

Havacılık çalışmalarımızı, memleket ihtiyacını karşılayabilecek bir gelişmeye kavuşturabilmek için millî alâkanın ateşini zayıflatmaması lâzımdır. Türk Hava Kurumu, bizden sürekli yardımlar bekliyor.

Veremle Savaş Derneği Alaca Şubesi Bşk. dan

Alacada yaptırılmakta olan Sağlık Yurdu yararına tertip olunan Eşya Piyangosunun 30 Ağustos 1952 tarihindeki çekilişi (görülen lüzum ve zaruret üzerine) 953 yılbaşına bırakılmıştır.

Keyfiyet sayın halkımızın bilgilerine saygı ile ilân olunur.

Zayi Resmî Makbuz ve Faturalar

İstanbul Giriş Gümrüğünün 30257, 33850 ve 32588 Sayılı 7-11-950, 26-1-951 (Mahsup) 20 8 951 intaç tarihli giriş beyannamelerile ithal ettiğim eşyaya ait 73242, 45/83 (Mahsup) 22928 sayılı 7 11 950 ve 26 1 951 ve 20 8 951 tarihli makbuzlariyle Gümrükçe tasdikli faturaları kaybettim. Yenilerini alacağımdan eskilerinin hükmü yoktur. Hatap Un Fabrikası Adil Kavukçu

ABONE, İLÂN, BASKI

1 — Yıllık abone 250 kuruştur.
2 — Tek satır itibarile tüzük, talimatname, statü ve benzeri ilânlarla ticarî rak lâm ilânları 15, yitik 20, diğer ilânlar 30 kuruştur.
3 — İsteğe ve zevka uygun her nevi baskı sür'atle yapılır.

Birleşik Amerika ilim adamları 15000 Kiloluk yeni bir fotograf makinesi icat ettiler

New York, Nafen - Amerikan ilim adamları, denizin 1500 metre derinliklerinde resim çekebilen bir fotograf makinesi meydana getirmişlerdir.

Benthograf adı verilen bu fotograf makinesi onbeşbin kilo ağırlığındadır ve otomatik bir şekilde kontrol edilmektedir.

Denizlerin çok derinliklerine insanların inmeleri, artan tazyik bakımından imkânsız olduğundan bu fotograf makinesi oralarda insanlardan daha iyi vazife görebilecektir. Büyük bir çelik muhafaza içinde bulunan fotograf makinesinin kutru 40 metredir.

İl Daimî Komisyonundan

1 — Cemilbey Bucağı ile Çorum arasında ikinci kısım Stablize yol ve Büz yapımı işi 8 9 952 Pazartesi günü saat 15 de kapalı zarf usuliyle ihalesi yapılmak suretiyle eksiltmeye konulmuştur.

2 — Keşif bedeli (115472,82) lira, geçici teminat (7023,64) liradır.

3 — Bu işe ait evrak : keşif hulâsası, metraj ve fiyat brim cetvelleri, hususî, fennî, eksiltme ve sözleşme şartnameleri, bayındırlık işleri genel şartnamesi, şose ve köprüler fennî şartnamesi olup her gün Daimî Komisyon kalemi ve Bayındırlık Müdürlüğünde görülebilir.

4 — Eksiltmeye girebilmek için yukarıda yazılı evrakı okuyup kabul ettiğine dair teklif mektubiyle 952 yılına ait Ticaret Odası vesikası ve bu gibi işleri müteahhit sıfatiyle yapmış ve kabullerini yaptırmış veya denetlemiş olduğuna dair tatil günü dışında ihaleden üç gün evvel alacağı vesikayı 2490 sayılı kanunun tarifatı dairesinde hazırlanacak kapalı zarfı ihaleden bir saat evvel Çorum İli Daimi Komisyonuna makbuz mukabilinde vermiş olmaları şarttır.

5 — Postada vaki gecikmeler kabul edilmez. 2—2

İl Daimî Komisyonundan

1 — İskilibin Ulaştepe Aşağı Uymak mahallesinin günbatısı istikametindeki çayın üst kısmında 1000 metre yüz ölçüsündeki taş ocağının ihale tarihinden 28 Şubat 1954 tarihine kadar olan kesin rüsumu 5.9.952 Cuma günü saat 14 de ihalesi yapılmak üzere açık artırmaya konulmuştur.

2 — Senelik muhammen kesin rüsumu 50 lira, teminat (562;5) kuruştur.

3 — Şartnamesi İl Daimî Komisyonu ve İskilip Özel Saymanlık memurluğunda görülebilir.

4 — İsteklilerin teminat makbuzlariyle belirli gün ve saatte İl Daimî Komisyonuna başvurmaları ilân olunur. 2—2

İl Daimî Komisyonundan

1 — Muhammen bedelinin noksanlığı yüzünden alıcı çıkmıyan Özel İdare bütçesinden ücret alan odacı ve müstahdemine yaptırılacak ceket, pantalon, tayyör etek bir takım itibariyle 51 takım elbise yapımı 5.9.952 Cuma günü saat 14 de ihalesi yapılmak üzere yeniden açık eksiltmeye konulmuştur.

2 — Bir takımın muhammen bedeli 61 lira, teminat (233,35) liradır.

3 — Kumaş ve iç giderleri nümunesiyle şartnamesi her gün Daimî Komisyon kaleminde görülebilir.

4 — İsteklilerin teminat makbuzlariyle belirli gün ve saatte İl Daimî Komisyonuna başvurmaları ilân olunur. 2—2

İl Daimî Komisyonundan

1 — 22 8 952 Tarihinde ihalesi yapılmak üzere açık eksiltmeye konulan Damızlık aygırlara lüzumlu 10500 kilo yulaf veya bu miktarda arpaya alıcı çıkmadığından 5 9 952 Cuma günü saat 14 te ihalesi yapılmak üzere açık eksiltme süresi uzatılmıştır.

2 — Kilosunun muhammen bedelleri 20 kuruş, teminat (157,5) Liradır.

3 — Şartnamesi daimî Komisyon kaleminde görüle bilir.

4 — İsteklilerin teminat makbuzlariyle belirli gün ve saatte İl Daimî Komisyonuna baş vurmaları ilân olunur.

İl Daimî Komisyonundan

1 — 11 8 952 Tarihinde ihalesi yapılmak üzere kapalı zarf usuliyle eksiltmeye konulan Sungurlu - Boğazkale ve Alaca - Hüyük yolları üzerindeki Evci ve Budaközü köprülerine alıcı çıkmadığından bir ay içinde pazarlıkla işlemi yapılmak üzere açık eksiltme süresi uzatılmış isede yanlışlıkla pazarlığın 22 8 952 tarihinde yapılması muvafık olmadığından yapılan bu ilan hükümsüz sayılarak 22-8 952 tarihinde başlamak üzre bir ay içinde pazarlıkla muamelesi tamamlanmak için yeniden eksiltmeye konulmuştur.

2 — Keşif bedeli (63891,23) Lira, Teminat (4444,-56) Liradır.

3 — Bu işe ait evrak, keşif, metraj fiyat brim cetvelleri, şose, köprüler, hususi ve fennî şartnameleri, proje, eksiltme ve sözleşme şartnameleri olup bayındırlık müdürlüğü ve daimî komisyon kaleminde görülebilir

4 — İsteklilerin teminat makbuzlariyle bu işin teknik öneminde bir işi iyi bir surette başardığı, idare ve denetlediğiae dair İl makamından alacakları ehliyet ve 952 yılı ticaret odası belgeleriyle bir ay içinde İl daimî komisyonuna baş vurmaları ilân olunur.

İl Daimî Komisyonundan

1 — 22 8 952 Tarihinde ihalesi yapılmak üzere açık eksiltmeye konulan Damızlık aygırlara lüzumlu 8500 kilo kuru yonca veya bu miktar kuru ota alıcı çıkmadığından 5-9 952 Cuma günü saat 14 de ihalesi yapılmak üzre açık eksiltme süresi uzatılmıştır.

2 — Kilosunun muhammen bedelleri 16 kuruş ve teminat 102 Liradır.

3 — Şartnamesi daimî komisyon kaleminde görüle bilir.

4 — İsteklilerin teminat makbuzlariyle belirli gün ve saatte İl Daimî komisyonuna baş vurmalırı ilân olunur.

İl Daimî Komisyonundan

1 — Çorum İli Bayındırlık dairesine alınacak jeep Pikapı, olmadığı takdirde son model (FORD, ŞEVROLE, DOÇ, FARGO,DESETO) marka bir adet pikap makinası 12 9-952 Cuma günü saat 14 de ihalesi yapılmak üzere açık eksiltmeye konulmuştur

2 — Makinanın Muhammen bedeli (12000) Lira teminat 900 Liradır.

3 — Şartnamesi Çorum İli Daimî Komisyonu kalemi ve Bayındırlık Müdürlüğünde görüle bilir.

4 — İsteklilerin teminat makbuzlariyle belirli gün ve saatte Çorum İli Daimî Komisyonuna baş vurmaları ilân olunur. 1—2

Erkek Sanat Enstitüsü Müdürlüğünden

Enstitümüzde Öğrenci Kaydına başlanmıştır. Her gün kayıd işlemi yapılır.

ZAYİ MÜHÜR VE FOTOGRAFLAR

Ölü kocam Mustafa Çobana ait tatbikli isim mührü ile iki sivil, iki askerî fotografını kaybettim. Hükümsüz olduğu ilân olunur.

Alacanın Çırçır Kö.
Yeter Çoban

10 Eylul 1952 ÇARŞAMBA

ÇORUM

Haftanın Çarşamba günleri çıkar İl gazetesidir.

Kuruluş tarihi 1921
YIL: 32
Sayı: 1659
İdare yeri: İL BASIMEVİ
Nushası 5 kuruştur.

Atlantik Orduları Başkumandanı General Ridgway Ankaraya geldi

Türk Devlet erkânı, Ordu mensupları ileri gelenleri, yerli ve yabancı gazeteciler tarafından karşılanan sayın misafir:

«Memleketinize gelmek benim için bir mazhariyettir. Kumanda ettiğim 8 inci Ordu da Türkler En Kahraman Askerlerdi !.» dedi.

Ankara, 5 (A. A.) — Atlantik Orduları Başkomutanı General Ridgway ve eşi, maiyeti ile birlikte bugün saat 16 da Türk bayrağı ile dört yıldızlı forsunu taşıyan hususî uçağı ile Paristen Esenboğa hava alanına gelmiştir.

General Ridgway ve eşi Esenboğa hava alanında Genelkurmay Başkanı Orgeneral Nuri Yamut ve eşi, Genelkurmay ikinci Başkanı, Kara, Deniz ve Hava kuvvetleri komutanları, Başbakan adına Yüzbaşı Muzaffer Ersü, Dışişleri Bakanlığı adına Protokol Umum Müdür Muavini Şemseddin Mardin, Millî Savunma Bakanı adına Hususî Kalem Müdürü, Amerikan Büyükelçisi Mr. Mac Ghee ve eşi, Amerikan Askerî yardım Heyeti Başkanı General Arnold ile yardım heyetine mensup yüksek rütbeli subaylar, Amerikan Kara, Deniz ve Hava Ateşesi ve Nato Devletleri temsilcileriyle Askerî Ateşeleri tarafından karşılanmıştır.

Amerikan ve Türk

—Sonu sahife 2 de —

BİRLEŞİK AMERİKA
KORE TÜRK TUGAY KOMUTANINA "LİYAKAT„ NİŞANI VERDİ

Koreden Vatana dönmekte olan Gnl. N. Argüç'ün Komutayı Gnl. Sırrı Acar'a devretmesi münasebetiyle yapılan merasimde Türk Delegesi Dr. Kâmil İdil dedi ki:

«Türk kahramanlık an'anesini, Tugay'm yeni erleri ve komutanı da devam ettirecektir.»

Seul 3, (Usıs) - Birleşmiş Milletler Kara Kuvvetleri Komutanı General James Van Fleet Koredeki Türk Komutanı General Namık Argüç'e Birleşik Amerikanın Liyakat Nişanını vermiştir.

Türk Komutanının fevkalâde değerli hizmeti görülmüş ve fevkalâde liderliği ve taktik kabiliyeti ile müessir bir savaş komutanı olduğu belirtilmiştir. General Argüç'ün gös-

(Sonu 2 inci sahifede)

Başbakan'ın Londra Seyyahati
13 Ekimde yapılması kararlaştırıldı

Londra, 4 (A.A) - Bugün İngiltere Dışişleri Bakanlığından bildirildiğine göre, Türkiye Başbakanı Adnan Menderes ve Dışişleri Bakanı Fuat Köprülü 13 Ekimde İngiltereyi ziyaret edeceklerdir.

İki Devlet adamı, İngiliz Hükûmetinin misafiri olacak ve burada bir hafta kadar kalacaklardır. Türk devlet adamlarını bir nezaket ziyaretinde bulunmakla beraber, bu vesiyle ile Türkiyenin Orta Doğu ve Balkanlar müdafaasına iştirâki hakkında mühim müzakerelerin cereyan etmesi beklenmektedir.

Amerika
Türkiye'ye 105 bin dolar ve Yunanistana da 620 bin dolar ilâve tahsisat verdi

Washinton, (B.Y H A.) — Karşılıklı Güvenlik teşkilâtından bildirildiğine göre, Türkiye ve Yunanistana Amerikadan yeni mübayaa edecekleri mallar için 725 bin dolarlık bir ilâve tahsisatı verilmiştir.

Yunanistan bu tahsisatın 550 bin doları ile uçak akaryakıtı, 70 bin doları ile ham ve rafine sürfür alacaktır. Türkiye kendi payına düşen 105 bin dolarla kimyevî maddeler alacaktır.

Bu tahsisatla yapılacak bütün satın almalar Amerikadan veya Amerikaya ait memleketlerden temin edilecektir.

Sağlık Bakanı
Âmmenin sıhhî durumunu tehdit eden kötülüklerle mücadele edilmesi için ilgililere mühim bir tamim gönderdi

Ankara 5, (B.Y.H.A.)- **Memleket sıhhat durumunu ve ihtiyaçlarını yakinen müşahede ve tedkik etmek üzere seyyahat eden ve bu seyyahatten de avdet etmiş bulunan Sıhhat Bakanı Dr. Ekrem Hayri Üstündağ elde ettiği bilcümle malûmatın neticelerini müsbet bir hale getirmek üzere faaliyete geçmiş ve Vilâyet Sıhhat Müdürlükleriyle, bu mevzuda alâkalı teşekküllere mağşuş gıda maddeleriyle çok sıkı mücadele edilmesini ve buna önem verilerek âmmenin sıhhî durumunu tehdit eden bu gibi kimseler hakkında aslâ müsamaha edilmemesi kat'iyetle bildirilmiş ve bilhassa hastaya dâvet edilip icabet etmiyen doktorların da isimlerini Bakanlığa bir raporla bildirilmesini tamim etmiş olduğu memnuniyetle haber alınmıştır.**

10.220 Türk
HACI OLDU

İstanbul 6, (B.Y H A.) - Resmi Makamlardan verilen malûmata nazaran bu sene memleketimizden hacca gidenlerin sayısı 10220 dir. Bu hesaba göre onbirmilyon yüzdokuz bin yüzkırk Türk lirası tutarında döviz verilmiştir.

Teşekkürlerimiz

Kurban Bayramı münasebetiyle okurlarımızdan, Ajans müdürlerinden ve meslekdaşlarımızdan aldığımız Bayram tebriklerine ayrı ayrı cevap yazmağa bugün için imkân bulamadığımızdan, müessesemize karşı gösterilen lütüf ve nezaket duygularına karşı bilhassa candan teşekkürlerimizi sunarız.

«ÇORUM»

Atlantik Orduları Komutanı General Rıdgway Ankarada

Baştarafı sayfç 1 de

Millî Marşlarının çalınmasından sonra General Rdgway selam resmini ifa eden askerî birliği «merhaba» diyerek selâmlamıştır.

General, bundan sonra kendini karşılıyan yerli ve yabancı ajans ve gazete muhabirlerine şunları söylemiştir:

"Benim sizlere söyliyeceklerim pek azdır. Buraya gelirken söylediğim gibi ziyaretimin maksadı bu memleketin askerî ve sivil şahsiyetlerine hürmetlerimi sunmaktır.

Memleketinize gelmeyi uzun zamandanberi arzu etmekteydim. Bugün buna muvaffak oldum. Bu muvaffakiyet Korede beraberce döğüştüğüm fevkalâde muharip askerlerin memleketini görmekten ileri geliyor. Bugün bütün dünya Türkün muharipliğini övmektedir. Türklerle ahbap olduğum bugüne kadar tarih kitapları dan edindiğim malûmattan ileri geliyordu. İyi bir şans eseri olarak Korede Türklerle birlikte bulundum. Kumanda ettiğim 8 inci orduda Türkler en kahraman askerlerdi

Bugün Genel Kurmay Başkanınız General Yamutun beni karşılamaya gelmesi büyük nezaket eseridir. Kendisine teşekkür ederim. Aynı zamanda Türk Silahlı Kuvvetlerinin üst subaylarını da burada görmek nasip oldu.

Memleketinizde kalacağım müddet zarfında sivil ve askerî erkânla görüşeceğim Bir noktayı da işaret etmek isterim. İlk askerî hizmet ve kariyerim Ankaraya çok benziyen bir yerde başladı. Teksasın Rio Grande bölgesini görenler bu sözüme hak vereceklerdir Kendimi memleketimde zannediyorum.„

Müteakiben general ve eşi Ankara Palasta kendilerine tahsis edilen hususî dairelerine gitmek üzere hava alanından ayrılmışlardır

Bayan Rdgway'a bayan Ataley mihmandarlık etmektedir.

Kore Tugay komutanına Liyakat Nişanı Verildi

(Birinci Sayfadan devam)

terdiği büyük şahsî cesaretin, en güç şartlar altında dahi komutanlarının liderliği altında büyük cesaret göstermiş olan erlerin tarafından tebarüz ettirilmiş olduğu bildirilmiştir.

General Argüç tarafından başarılmış hizmetin kendisine ve askerlik mesleğine büyük bir şeref sağladığı belirtilmiştir.

Nişan Birleşik Amerika Sekizinci Ordu Karargâhında yapılan bir merasimle Türk Komutanına takdim edilmiştir.

General Argüç 1951 Kasımından bu güne kadar Koredeki Türk silahlı kuvvetlerine komuta etmiş ve Birleşmiş Milletler battının müteaddit kilit noktalarında vazife görmüş Türk Tugayına komuta etmiştir.

Türk ve Birleşik Amerika millî marşlarının çalınmasından sonra General Van Fleet Türk Komutanının göğsüne Liyakat Nişanını takmıştır.

Birleşmiş Milletler Kuvvetleri, Kore 3 (Usis) — Vatana dönmekte olan Tuğgeneral Namık Argüç'ün komutayı Koredeki Türk Kuvvetlerinin yeni komutanı Tuğgeneral Sırrı Acar'a devretmesi münasebetiyle yapılan bir merasimde söz alan Birleşmiş Milletler Koreyi Birleştirme ve İmar Komisyonundaki Türk Delegesi Dr Kâmil İdil Korede kurulmuş olan Türk kahramanlık ananesinin Türk Tugayının yeni üyeleri ve Komutanı tarafından devam ettirileceğini söylemiştir.

General Argüç'ün komutası altındaki Türk Tugayı Birleşik Amerika 29-uncu Tümeni ile birlikte Birleşmiş Milletler cephesinde kahramanca hizmet etmiştir. Değiştirme Birliği bir müddet evvel Türkiyeden Koreye gelmiştir.

Argüç Koredeki silah arkadaşlarından ayrılmakla bir üzüntü duyduğunu söylemiş ve burada Amerikan ve diğer Birleşmiş Milletler Kuvvetleri ile birlikte çalışmasını daima iftiharla hatırlayacağını bildirmiştir.

Hürriyet Kalesi Türkiye

Amerika Türkiyeye Minnettardır!

Washington 5, (B Y H. A) — Dışişleri Bakanlığı tarafından yayınlanan özel bir bültende "Hürriyet Kalesi„ diye vasıflandırılan Türkiyede modern bir ordu vücude getirmek için ne kadar muvaffak olunduğu ve memlekette cehalete mücadele ve eğitimin mükemmelleştirilmesi için de aynı derede muvaffak olunduğu kaydedilmektedir

Amerikalıların dış memleketlerdeki teşkilât ve mes'uliyetlerini Amerikan halkına daha iyi anlatmak için yayınlanan bu bültenlerin son sayısı Türkiyeye tahsis edilmiştir.

Bültende, Orta Doğuda komünizmin yayılmasına karşı koyan ve kilit mevkii denilen Türkiye'ye Washington Hükûmetinin ne kadar hayranlık duyduğunu açıklamaktadır.

12 sahifelik bültende Türkiye tarihinden bahsedilmekte ve Türkiye Cumhuriyetinin ilerlemesi takip edilerek Atlantik Pakt üyeliğine ve Kore harbine iştirâk edildiği anlatılmaktadır. Türklerin Rusyaya karşı nasıl mukavemet ettikleri ve memlekette özel teşebbüsü canlandırmak için inceden inceye tedkik edilmektedir.

Türkiyenin endüstriyel ilerlemesi ve zirâatin modernleştirilmesi ikna edici bir hesapla ve rakâmlara dayanılarak izah edilmiştir

Koreden Mektup :

İzmirden Kore'ye

30 Temmuz 952 Çarşamba günü Amerikan General Nelson Walker gemisi; onbinlerce izmirlinin uğurlaması ile saat 18 sularında onbeşer dakika fasıla ile halatlarını boşluyarak, vapurun hazin düdükleri ile, Pasaport iskelesinden yavaş yavaş hareket etmeğe başladı

Bu ayrılış; hür milletlerin rahat ve sükûnunu kaçırmak isteyen o alçak komünistlerin kafasını ezmek, dolayısiyle aynı gaye uğrunda bu zamana kadar Şehit düşen din kardeşlerimizin bir an evvel intikamını almak içindir.

Bu gayemize bir an evvel erişebilmek için Kore kahramanları büyük bir sabırsızlık içindedirler.

Bizler ki; Avrupada, Asyada, Tuna boylarında at oynatmış, kılıç sallamış ve hiç bir zaman esarete gitmeyip dünyanın dört bucağını istilâ etmiş Türk kahramanlarının torunlarıyız. Onlara lâyık bir evlât olmak için elimizden gelen bütün fedakârlığı hiç tereddütsüz yapmağa her an hazırız.

Bizler Koreye; Kızıl düşmanın alevini etrafa saçması na fırsat vermeden söndürmege gidiyoruz. Bizlere bu şerefli vazifeyi bahşeden kahraman Türk Milletine ve kahraman Türk Ordusuna ayrıca minnettarlığımızı bildiririz.

Sözlerimizi burada bitirirken bu yazımızın gazetenizde neşrine fırsat veren basın mensuplarına minnet ve şükranlarımızı bildirir, Çorumda bulunan âile efradımıza ve Çorumlu bütün hemşehrilerimize hürmet ve selâmlarımızı sunarız.

Pusan
20 Ağustos 1952
YAZANLAR

Çorumlu
Kore Türk Sl. Kuv. Top.
Tb. 3. Bt. dı As Sb. üçvş.
Salih Mete

Çorumlu Mu. As. Sb.
İlhan Çöplu

Çorumlu Top. As. Sb. üçvş,
Burhan Tekneci

Çiftçilerimize

Önemi itibariyle Tarım Bakanlığının tamimlerini aynen neşrediyoruz

ÇORUM VALİLİĞİNE

Ek : 7 Eylül 951 gün ve 2192 sayılı genelgeye

1 — Geçen yıl olduğu gibi bu yıl da makine kurslarının faaliyette bulunduğu merkezlerde imtihan açılacak ve bu imtihanlara makine kursları haricinde yetişmiş olupta traktör sürücülüğü ve ziraat makinistliği yapan vatandaşlar girerek başarı derecelerine göre traktör sürücüsü veya zirat makinisti belgesi verilecektir.

2 — İmtihanlar halen makine kurslarının devam ettiği aşağıda isimleri yazılı okul ve istasyonlarda 16 10 952 tarihinde başlıyacak ve 10 gün devam edecektir.

3 — Geçen yılki gibi her imtihan merkezi için ayrı bir bölge ayrılmamıştır. Her i tiyen istediği merkezdeki imtihana girebilecektir.

4 — İstekliler, bir dilekçe ve nüfus cüzdanları ile birlikte imtihana gireceği müessese müdürlüğüne muracaat edecektir.

5 — İmtihanlar bir komisyon huzurunda yapılacak ve başarı derecesine göre sürücü veya makinist belgesi verilecektir.

6 — İmtihana gideceklerin bütün masrafları kendilerine ait olacaktır.

Bilgi edinilmesini ve keyfiyetin muhitiniz çiftçilerine her fırsatta duyurulmasını, ilgililerin zamanında imtihan merkezlerine sevklerinin temininî ehemmiyetle rica ederim.

Tarım Bakanı Y.
İmza

İMTİHAN MERKEZLERİ:

İstanbul Bölge Ziraat Okulu Md.
Bursa » » » »
İzmir » » » »
Seyhan » » » »
Manisa — Beydere Teknik Ziraat Ok.
Konya Sarayönü Konuklar T. Ziraat Ok.
Aamasya Gökhöyük Teknik Ziraat Okulu
Erzurum Tohum Islah İstasyonu
Devlet Üretme Çiftlikleri Genel Müdürlüğü
Gazi Merkez Atölyesi.

YENİ ÇORUM 2 YAŞINDA

Şehrimizde intişar etmekte olan "Yeni Çorum„ retikimizin gçen haftaki sayısiyle birinci yaşını bitirerek ikinci yayın yılına ayak basmış olduğunu öğrendik.

Bir senelik intişar hayatında yurt ve millet davalarındaki önemli vazifeleri kendisine bir şiar edinen gençlik meslektaşımızı, bu mutlu yıldönümü münasebetiyle tebrik eder, uzun yıllar ömürlü olmasını temenni eyleriz.

Türkiyenin Yeni Yolları Ve Marshall Plânı

"Türkiyenin yeni yolları memleketin ana damarlarıdır„ Yollar Genel Müdürlüğü tarafından, Marshall plânı bidayetindenberi Amerikan müşavirlerinin de yardımı ile yolların ve köprülerin inşası ve bakımı sahasında elde edilen mükemmel terakkiden bahsedilirken bu cümle sık sık kullanılmaktadır.

Türkiyede daha iyi yollar inşası yalnız bir programın yani Turk yol şebekesinin gelişmesinin tatbik mevkiine konmuş olduğunu göstermez Fakat aynı zamanda şu da unutulmamalıdır ki, Marshall Plânı başladığından beri hazırlanan sanayiî ve zirâî programlar, Amerikan askerî yardım programı muvaffakiyetle tatbik mevkiine konduğu ise bu yol programı bunda mühim rol oynamıştır.

Türk yol şebekesinin geliştirilmesi programının tatbik mevkiine konmasında Marshall plânının rolü şu olmuştur :

18 500.000 dolar direk yardım ve Marshall plânı karşılık fonlarından Yollar Genel Müdürlüğüne tahsis olunan 36 680 000 Türk lirası Direk yardım sayesinde, 15.400 ton ağırlığında 3200 yol makinesi satın alınmıştır.

Bu programın diğer mühim bir kısmını da, tanınmış 40 Amerikalı yol mütehassısının Yollar Genel Müdürlüğü nezdinde müşavir olarak verilmiş olmasıdır. Maaşları Marshall plânı tarafından verilmekte olan bu mütehassıslar arasında, yol ve köprü mühendisleri, yol bakımı mühendisleri, malzeme eksperleri, atölye ve malzeme mağazası eksperleri bulunmaktadır. Bu eksperler, 25000 kilometrelik yolu, her mevsimde sefere açık bulundurmak imkânlarını temin maksadiyle Yollar Genel Müdürlüğündeki Turk mühendisleri ile birlikte çalışmışlardır.

Yeni yol makinelerini kullanacak ve bunların bakımı ile meşgul olacak personelin yetiştirilmesi de bu programın mühim bir kısmını teşkil etmiştir. Şimdi 2000 operatör ve makinist yetiştirilmiş bulunmaktadır.

Marshall plânı teknik yardım servisi gereğince, ileride Amerikalı eksperlerin yerini alacak olan, Türk mühendisleri Birleşik Amerikaya gitmişler ve ihtisas kursları takip etmişlerdir. Şimdiki halde, Türk yol ve köprü mühendislerinden 24 ü kurslarını tamamlamışlar ve Türkiyeye dönerek yol programının tatbik mevkiine konmasında birfiil vazife almışlardır.

5 Vilâyet Köylüsü 36.000.000 liralık Hububat Sattı

Ankara (8. Y. H. A.) Toprak mahsulleri ofisi Ankara bölge teşkilâtına bağlı Ankara - Kırşehir - Kayseri - Yozgat - Kastamonu - Çankırı ve Zonguldak Vilâyetlerinde 1 6-952 tarihinden 2 8 952 ye kadar 124.325 ton hububat mübaya edilmiş, müstahsilin eline geçen para miktarı 36 000 000 lirayı bulmuştur. Yapılan 123, 325 tonluk mubaya'anın 112,337 tonu buğdaydır.

Kağıt istihsalimiz 50,000 tona yükseldi

Ankar, (B Y. H. A.) Memleketin karton ve kâğıt ihtiyacını karşılamak üzere, istihsali arttırmak için çalışmalar müsbet neticeler vermiştir. Mevcut tesislerle bu sene geçen seneye nazaran yüzde 10, 12 nisbetinde bir artış temin edilerek istihsal miktarı 30 000 tona çıkarılmıştır. Diger tarafdan üçüncü kağıt fabrikasının mont j işleri ilerlemekte olup bu tesisin de ilavesi ile imalat 50.000 tona yükselmiş olacaktır.

ÇORUM'UN İLÂVESİ
Gazete No. 1659. Tarih : 10.9.952

İl Defterdarlığından

1 — İl Adalet Binasında yapılacak 6549 lira 62 kuruş keşif bedelli onarım işine sürülen son pey lâyık bir görülmediğinden 5 9 952 tarihinden 15 9 952 tarihine kadar ihalesi on gün uzatılmıştır

2 — İhale 15-9 952 günü ertesi Pazartesi günü saat 15 de Defterdarlıkta kurulu komisyon huzuru ile yapılacaktır.

3 — Geçici teminat 419, 22 liradır.

4 — İhaleden önceki ilân masrafları alıcıya aittir.

5 — İsteklilerin belli olan gün ile teminat akçalarile birlikte Defterdarlıkta kurulu komisyona baş vurmaları lâzımdır.

5 — Bu işe ait keşif kâğıtlarını Milli Emlek müdürlüğünde görülebilir gibi ilân olunur.

İl Daimî Komisyonundan

1 — 11.8 952 tarihinde ihalesi yapılmak üzere kapalı zarf usuliyle eksiltmeye konulan Sungurlu - Bozazkale ve Alaca Hiyük yolları üzerindeki Evci ve Budaközü köprülerine alıcı çıkmadığından bir ay içinde pazarlıkla işleri yapılmak üzere açık eksiltme süresi uzatılmış isede yanlışlıkla pazarlığın 22 8 952 tarihinde yapılması muvafık olmadığından yapılan bu ilân hükmüsüz sayılarak 228.952 tarihinde başlamak üzere bir ay içinde pazarlıkla müteahhidi tamamlamak için yeniden eksiltmeye konulmuştur.

2 — Keşif bedeli (63891,23) lira, teminat 4444,56 liradır.

3 — Bu işe ait evrak, keşif, metraj fiyat brim cetvelleri, şose, köprüler hususi ve fennî şartnameleri, projeler, eksiltme ve sözleşme şartnameleri o up Bayındırlık Müdürlüğü ve Daimi Komisyon kalemlerinde görülebilir.

4 — İsteklilerin teminat makbuzlariyle bu işin teknik önemin de bir işi iyi bir surette başardığı, idare ve denetlediğine dair İl Makamından alacakları ehliyet ve 952 yılı ticaret odası belgeleriyle bir ay içinde İl Daimî Komisyonuna başvurmaları ilân olunur. 1—2

Dodurga Kömür İşletmesi Mes'ul Müdürlüğünden

İşletmemiz ihtiyacı için Orman işletmesinden alınan 150 metreküp madeni direğinin İskilibin Ortaköy yanındaki Kapuzunderesağzı istif yerinden Tutludere köyüne kadar nakliyesi pazarlığa konulduğundan taliplerin 15.9.952 Pazartesi saat 14 de İşletme muhasebesindeki Komisyonuna muracaatları ilân olunur.

ugay komutanına t Nişanı Verildi

(devam)

Vatana dönmekte olan Tuğgeneral Namık Argüç'ün komutayı Koredeki Türk Kuvvetlerinin yeni komutanı Tuğgeneral Sırrı Acar'a devretmesi münasebetiyle yapılan bir merasimde söz alan Birleşmiş Milletler Koreyi Birleştirme ve İmar Komisyonundaki Türk Delegesi Dr Kâmil İdil Korede kurulmuş olan Türk kahramanlık anaanesinin Türk Tugayının yeni üyeleri ve Komutanı tarafından devam ettirileceğini söylemiştir.

General Argüç'ün komutası altındaki Türk Tugayı Birleşik Amerika 29-uncu Tümeni ile birlikte Birleşmiş Milletler cephesinde kahramanca hizmet etmiştir. Değiştirme Birliği bir müddet evvel Türkiyeden Koreye gelmiştir.

Argüç Koredeki silah arkadaşlarından ayrılmakla bir üzüntü duyduğunu söylemiş ve burada Amerikan ve diğer Birleşmiş Milletler Kuvvetleri ile birlikte çalışmasını daima iftiharla hatırlayacağını bildirmiştir.

irden Kore'ye

Asyada, Tuna boylarında at oynatmış, kılıç sallamış ve hiç bir zaman esaret gömeyip dünyanın dö bucağını istilâ etmiş Tü kahramanlarının torunlar yız. Onlara lâyık bir evl olmak için elimizden g len bütün fedakârlığı tereddütsüz yapmağa h an hazırız.

Bizler Koreye; K düşmanın alevini etr saçmasına fırsat verme söndürmege gidiyoruz. lere bu şerefli vazifeyi şeden kahraman Türk letine ve kahraman T Ordusuna ayrıca minn ğımızı bildiririz.

Sözlerimizi burada rirken bu yazımızın g ten zde neşrine fırsat ren basın mensupl minnet ve şükranlar

uğrunda bu zamana kadar Şehit düşen din kardeşlerimizin bir an evvel intikamını almak içindir.

Bu gayemize bir an evvel erişebilmek için Kore kahramanları büyük bir sabırsızlık içindedirler.

Bizler ki; Avrupada,

leketlerde giriştikleri tahhütleri ve mes'uliyetlerini Amerikan halkına daha iyi anlatmak için yayınlanan bu bültenlerin son sayısı Türkiyeye tahsis edilmiştir.

Bültende Orta Doğu da komünizmin yayılması te özel teşebbüsü canlandırmak için inceden inceye tedkik edilmektedir.

Türkiyenin endüstriyel ilerlemesi ve zirâatin modernleştirilmesi ikna edici bir lisanla ve rakâmlara dayanılarak izah edilmiştir

Çiftçilerimize

Önemi itibariyle Tarım Bakanlığının tamimlerini aynen neşrediyoruz

ÇORUM VALİLİĞİNE

Ek : 7 Eylül 951 gün ve 2192 sayılı genelgeye

1 — Geçen yıl olduğu gibi bu yıl da makine kurslarının faaliyette bulunduğu merkezlerde imtihan açılacak ve bu imtihanlara makine kursları haricinde yetişmiş olupta traktör sürücülüğü ve ziraat makinistliği yapan vatandaşlar girerek başarı derecelerine göre traktör sürücüsü veya ziraat makinisti belgesi verilecektir.

2 — İmtihanlar halen makine kurslarının devam ettiği aşağıda isimleri yazılı okul ve istasyonlarda 16 10.952 tarihinde başlıyacak ve 10 gün devam edecektir.

3 — Geçen yılki gibi her imtihan merkezi için ayrı bir bölge ayrılmamıştır. Her i tiyen istediği merkezdeki imtihana girebilecektir.

4 — İstekliler, bir dilekçe ve nüfus cüzdanları ile birlikte imtihana gireceği müessese müdürlüğüne muracaat edecektir.

5 — İmtihanlar bir komisyon huzurunda yapılacak ve başarı derecesine göre sürücü veya makinist belgesi verilecektir.

6 — İmtihana gideceklerin bütün masrafları kendilerine ait olacaktır.

Bilgi edinilmesini ve keyfiyetin muhitiniz çiftçilerine her fırsatta duyurulmasını, ilgililerin zamanında imtihan merkezlerine sevklerinin teminini ehemmiyetle rica ederim.

Tarım Bakanı Y.
İmza

İMTİHAN MERKEZLERİ:

İstanbul Bölge Ziraat Okulu Md.
Bursa » » » »
İzmir » » » »
Seyhan » » » »
Manisa — Beydere Teknik Zirat Ok.
Konya Sarayönü Konuklar T. Zirat Ok.
Samsya Gökhüyük Teknik Zirat Okulu
Erzurum Tohum Islah İstasyonu
Devlet Üretme Çiftlikleri Genel Müdürlüğü
Gazi Merkez Atölyesi.

Türkiyenin Yeni Yolları Ve Marshall Plânı

"Türkiyenin yeni yolları memleketin ana damarlarıdır„ Yollar Genel Müdürlüğü tarafından, Marshall plânı bidayetinden beri Amerikan müşavirlerinin de yardımı ile yolların ve köprülerin inşası ve bakımı sahasında elde edilen mükemmel terakkiden bahsedilirken bu cümle sık sık kullanılmaktadır.

Türkiyede daha iyi yollar inşası yalnız bir programın yani Turk yol şebekesinin gelişmesinin tatbik mevkiine konmuş olduğunu göstermez Fakat aynı zamanda şu da unutulmamalıdır ki, Marshall Plânı başladığından beri hazırlanan sanayiî ve zirâî programlar, Amerikan askerî yardım programı muvaffakiyetle tatbik mevkiine konduğu bu yol programı bunda mühim rol oynamıştır.

Türk yol şebekesinin geliştirilmesi programının tatbik mevkiine konmasında Marshall plânının rolü şu olmuştur :

18 500.000 dolar direk yardım ve Marshall plânı karşılık fonlarından Yollar Genel Müdürlüğüne tahsis olunan 36 680 000 Türk lirası Direk yardım sayesinde, 15.400 ton ağırlığında 3200 yol makinesi satın alınmıştır.

Bu programın diğer mühim bir kısmını da, tanınmış 40 Amerikalı yol mütehassısının Yollar Genel Müdürlüğü nezdine müşavir olarak verilmiş olmasıdır. Masrafları Marshall plânı tarafından verilmekte olan bu mütehassıslar arasında, yol ve köprü mühendisleri, yol bakımı mühendisleri, malzeme eksperleri, atölye ve malzeme mağazası eksperleri bulunmaktadır. Bu eksperler, 25000 kilometrelik yolu, her mevsimde sefere açık bulundurmak imkânlarını temin maksadiyle Yollar Genel Müdürlüğündeki Turk mühendisleri ile birlikte çalışmışlardır.

Yeni yol makinelerini kullanacak ve bunların bakımı ile meşgul olacak personelin yetiştirilmesi de bu programın mühim bir kısmını teşkil etmiştir. Şimdi 2000 operatör ve makinist yetiştirilmiş bulunmaktadır.

Marshall plânı teknik yardım servisi gereğince, ileride Amerikalı eksperlerin yerini alacak olan, Türk mühendisleri Birleşik Amerikaya gitmişler ve ihtisas kursları takip etmişlerdir. Şimdiki halde, Türk yol ve köprü mühendislerinden 24 ü kurslarını tamamlamışlar ve Türkiyeye dönerek yol programının tatbik mevkiine konmasında bilfiil vazife almışlardır.

5 Vilâyet Köylüsü 36.000.000 liralık Hububat Sattı

Ankara (B. Y. H. A.) Toprak mahsulleri ofisi Ankara bölge teşkilâtına bağlı Ankara - Kırşehir - Kayseri - Yozgat - Kastamonu - Çankırı ve Zonguldak Vilâyetlerinde 1 6-952 tarihinden 2 8 952 ye kadar 124.325 ton hububat mübaya edilmiş, müstahsilin eline geçen para miktarı 36 000 000 lirayı bulmuştur. Yapılan 123, 325 tonluk mubaya'anın 112,337 tonu buğdaydır.

Kağıt istihsalimiz 50,000 tona yükseldi

Ankar, (B Y. H. A.) Memleketin karton ve kâğıt ihtiyacını karşılamak üzere, istihsali arttırmak için çalışmalar müsbet neticeler vermiştir. Mevcut tesislerle bu sene geçen seneye nazaran yüzde 10, 12 nisbetinde bir artış temin edilerek istihsal miktarı 30 000 tona çıkarılmıştır. Diger taraftan üçüncü kağıt fabrikasının montaj işleri ilerlemekte olup bu tesisin de ilavesi ile imalat 50.000 tona yükselmiş olacaktır.

bildirir, Çorumda bulunan ille efradımıza ve Çorumun bütün hemşehrilerimize hürmet ve selâmlarımızı sunarız.

Pusan
20 Ağustos 1952
YAZANLAR

Çorumlu
Kore Türk Sl. Kuv. Top. Tb. 3. Bt. dı As Sb. üçvş. Salih Mete

Çorumlu Mu. As. Sb. İlhan Çöplu

Çorumlu Top. As. Sb. üçvş, Burhan Tekneci

YENİ ÇORUM 2 YAŞINDA

Şehrimizde intişar etmekte olan "Yeni Çorum„ gazetemizin geçen haftaki sayısiyle birinci yaşını bitirerek ikinci yayın yılına ayak basmış olduğunu öğrendik.

Bir senelik intişar hayatında yurt ve millet davalarındaki önemli vazifeleri kendisine bir şiar edinen gazete meslektaşımızı, bu mutlu yıldönümü münasebetiyle tebrik eder, uzun yıllar ömürlü olmasını temenni eyleriz.

Yapı İşleri İlânı

BAYINDIRLIK MÜDÜRLÜĞÜNDEN

1 — Eksiltmeye konulan iş : Çorum Devlet Hastahanesi kalorifer, çamaşırhane ve sıhhî tesisat yapımı işidir.

Keşif tutarı "175.392 50„ liradır.

2 — Eksiltme 25 9 1952 Perşembe günü saat 15 de Bayındırlık Bakanlığı Yapı ve İmar İşleri Reisliği eksiltme komisyonu odasında kapalı zarf usulü ile yapılacaktır.

3 — Eksiltme şartlaşması ve buna bağlı kâğıtlar Yapı ve İmar İşleri Reisliğinden "8 77„ lira karşılığında alınabilir. Ve Çorum Bayındırlık Müdürlüğünde de görülebilir.

4 — Eksiltmeye girebilmek için isteklilerin usulüne göre "10019 63„ liralık geçici teminat vermeleri ve eksiltme şartlaşması gereğince 1952 yılı ticaret odası belgesi ibraz etmeleri lâzımdır.

5 — İsteklilerin gerçek tek kişi veya tüzel kişi olması şarttır. (Özel ve tesçil edilmemiş ortaklar kabul edilmez.)

6 — İstekliler bu işin teknik öneminde bir işi iyi bir surette başardığını veya idare ve denetlediğini isbata yarar belgeleriyle birlikte eksiltme gününden en az (tatil günleri hariç) üç gün önce Bayındırlık Bakanlığına başvurarak bu işin eksiltmesine girebilmek için yeterlik belgeleri almaları şarttır.

7 — İstekliler aldıkları eksiltme kâğıtlarının herparçasına elliser kuruşluk pul yapıştırıp imza ettikten sonra teklif mektupları ile birlikte zarfıara koymaları ve zarfın arkasına yapıştırılacak mumun para ile olmamak şartiyle mühür veya imza ile iyice kapatmaları ve eksiltme günü saat 14 e kadar Eksiltme Komisyonu Reisliğine makbuz mukabilinde teslim etmeleri lâzımdır.

Postada olacak gecikmeler kabul edilmez.

ZAYİ RESMİ VE ÖZEL MÜHÜRLER

Köyümüze ait köy resmî mühürü ile zatî mühürümü ve bu arada üzerimde taşımakta olduğum İdare Kurulu üyelerinden Ömer Burç ve Mehmet Ali Korkuta ait tatbikli isim mühürlerini kaybettim. Yenilerini alacağımızdan eskilerinin hükmü yoktur.

Kınık Delileri Köyü Muhtarı Elvan Keser

ZAYİ EHLİYET CÜZDANI

Çorum Belediyesinden aldığım şoför ehliyet cüzdanımı kaybettim. Yenisini alacağımdan eskisinin hükmü yoktur, Çorumun Karadona muhaciri Kö. Ahmet oğlu Tahsin Suca

ZAYİ RESMİ MÜHÜR

Köyümüzün resmî mührünü kaybettim. Yenisini almak üzere muracaat ettiğimden zayiin hükmü yoktur.

Mecidözü ilcesi Üçköy Muhtarı Haydar Görmez

ABONE, İLÂN, BASKI

1 — Yıllık abone 250 kuruştur.
2 — Tek satır itibarile tüzük, talimatname, statü ve benzeri ilânlarla ticarî raklâm ilânları 15, yitik 20, diğer ilânlar 30 kuruştur.
3 — İsteğe ve zevka uygun her nevi baskı sür'atle yapılır.

T. C. Ziraat Bankası

Vâdeli, vâdesiz Tasarruf hesapları için Bu yıl 650.000 liralık bir ikramiye plânı Hazırlanmıştır. Bu plânda 10 çekilişte

14 Ev

AYRICA,

10.000, 1.000 ve **500** liralık ikramiyeler,
Traktör ve Ziraat âletleri vardır.

Çekilişlere iştirâk şartlarını Banka Şube ve Ajanslarından öğrenmekte acele ediniz.

İl Daimî Komisyonundan

1 — Çorum İli Bayındırlık dairesine alınacak jeep Pikapı, olmadığı takdirde son model (FORD, ŞEVROLE, DOÇ, FARGO,DESETO) marka bir adet pikap makinası 12 9-952 Cuma günü saat 14 de ihalesi yapılmak üzere açık eksiltmeye konulmuştur'

2 — Makinanın Muhammen bedeli (12000) Lira teminat 900 Liradır.

3 — Şartnamesi Çorum İli Daimî Komisyonu kalemi ve Bayındırlık Müdürlüğünde görüle bilir.

4 — İsteklilerin teminat makbuzlariyle belirli gün ve saatte Çorum İli Daimî Komisyonuna baş vurmaları ilân olunur. 2—2

İl Daimî Komisyonundan

1 — 8 9 952 tarihinde ihalesi yapılmak üzere kapalı zarf usulü ile eksiltmeye konulan Cemilbey Bucağı ile Çorum arasında ikinci kısım stabilize yol ve büz yapımı işine ait keşif bedelinden yapılan tenzilât lâyık had görülmediğinden eksiltmenin bitişi olan 8 9.1952 tarihinden itibaren bir ay içinde pazarlıkla işlemi yapılmak üzere eksiltme suresi uzatılmıştır.

2 — Keşif bedeli 115472.82 lira, geçici teminat 7023.64 liradır.

3 — Bu işe ait evrak : Keşif hulâsası, metraj ve fiyat brim cetvelleri, hususî, fennî, eksiltme ve sözleşme şartnameleri, bayındırlık işleri genel şartnamesi olup her gün Daimî Komisyon Kalemi ve Bayındırlık Müdürlüğünde görülebilir.

4 — İsteklilerin teminat makbuzu, 1952 yılına ait ticaret odası vesikası ve bu gibi işleri müteahhit sıfatı ile yapmış ve kabullerini yaptırmış veya denetlemiş olduğuna dair alacağı vesika ile bir ay içinde Çorum İli Daimi Komisyonuna başvurmaları ilân olunur.

İl Daimî Komisyonundan

1 — 5.9.952 tarihinde ihalesi yapılmak üzere açık eksiltme süresi uzatılan damızlık aygırların yiyecek ihtiyacından 10500 kilo yulaf veya bu mikdar arpaya konulan pey lâyık had görülmediğinden bir ay içinde pazarlıkla işlemi yapılmak üzere açık eksiltme süresi uzatılmıştır.

2 — Kilosunun muhammen bedelleri 20 kuruş, teminat 157,5 liradır.

3 — Şartnamesi Daimî Komisyon Kaleminde görülebilir.

4 — İsteklilerin teminat makbuzlariyle bu süre içinde İl Daimi Komisyonuna başvurmaları ilân olunur.

17 Eylul 1952 ÇARŞAMBA

ÇORUM

Haftanın Çarşamba günleri çıkar İl gazetesidir.

Kuruluş tarihi 1921
YIL : 32
Sayı : 1660
İdare yeri : İL BASIMEVİ
Nushası 5 kuruştur.

Kan dâvaları

Hakkı Süha GEZGİN

Memleket üstünden âdeta bir cinayet dalgası geçiyor. Birinin gönüllerde uyandırdığı acı bitmeden bir başkası sökün etmede. Bunların hepsini sinir buhranlarına yüklemek de bir başka tehlike. O zaman da memleket, insanın gözüne bir büyük timarhane halinde görünecek. Ve bu, o kanlı cinayet tablolarından daha az korkunç değil.

Hele kan dâvaları yüzünden işlenenler, tam mânasiyle yürekler acısı. Bu kadar mânasız bir geleneğe kurbanlar vermek, adamı çileden çıkarmağa yeter.

Düşünün bir kere :

Bundan altmış yıl önce, Ömerle Hasan kavga etmişler. Hasan, Ömeri vurup öldürmüş. Tabii kanun katile gereken cezayı vermiş, o da yıllarca çile çekmiş. Belki de bir daha hür havaya kavuşmadan ceza evinde ölmüştür.

Elli yıl sonra, Ömerin bir erkek torunu doğunca, onu kan gütmeye hazırlıyorlar. Damarlarını öç ateşiyle tutuşturuyorlar. Bir bıçak nasıl çarka tutulup bilenirse, bu torun da öylece masallarla keskinleştiriliyor. Silah kullanacak yaşa gelince, beline bir tabanca takıyorlar. Kulağına bir isim fısıldıyorlar. Bundan sonra cehennemî bir kovalama başlıyor.

Gölge sessizliği, örümcek sabrı ve kaplan merhametsizliğiyle hasımlar birbirinin peşine düşüyor. Tâ bir gaflet dakikasında pusuya düşürünceye kadar. Arnavutlukta, Korsikada, İspanyol dağları arasında (Vendetta) meşhurdur. Bizim de "Karadeniz„ in bazı bölgelerinde bu uğursuz gelenek var.

"Kan dâvası„ kabile ve aşiret devrinden kalma bir cahillik hastalığıdır. Fakat bu aklın ilâcı eczahanelerde satılmaz. Ruhlara ekilen zehirli tohumları, yine ruhların derinliklerine kadar işleyen terbiye hamleleri söküp atar.

Bu kötülüklerle artık savaşa girmemiz gerek. Korsikalı haydudu, "Maki„ sinden, tatlı dilli papaslar çıkarmıştı.

Biz de bu öç salgınının hüküm sürdüğü yerlere u-

Şehrimiz D.P. İl kongresi yapıldı

Demokrat Parti İl kongresi 14.9 952 Pazar günü açık hava sinema salonunda yapılmıştır. Kongre açıldıktan sonra Devlet Bakanı Muammer Alakant geniş bir açıklamada bulunmuştur. Bundan sonra İhsan Tombuş imzalı gelen yeterlik önergesi okunarak kabul edilmiş ve gündemin diğer maddelerine geçilerek seçime başlanmıştır.

Yapılan seçimde İdare Heyeti asıl üyeliklerine : Fevzi Hacıreceboğlu, Arslan Bayburtlu, Kemal Biberoğlu, Hilmi Kadiroğlu, Ahmet Atlamaz, Kâmil Tezgül, Ali Tütüncü, Mazlum Berkay, Şevket Turpoğlu ve yedek üyeliklere de Nuri Yavüzer, İsmail Akat, Rıza Peker, Ahmet Kabaca, Ahmet Damar, Rumi Ebil, Şevki Demirer, Mehmet Şahinci, Ahmet Poyraz seçilmişlerdir.

Haysiyet Divanı asıl üyeliklerine : Şevki Demirer, Mehmet Şahinci, İsmail Akat, Ahmet Damar, Rıdvan Şahin ve yedek üyeliklere de Ahmet Kabace, Ali Kocabıyık, Mustafa Bilgin, Mehmet Töre, Kâzım Özakar seçilmişlerdir.

Bunlar da toplanarak aralarında Başkan seçimi yapacaklardır.

Devlet Bakanı Şehrimize Geldi

D.P. İl kongresine iştirâk etmek üzere Devlet Bakanı Sayın Muammer Alakant 13 Eylül 952 Cumartesi günü geç vakit şehrimize şeref vermişlerdir . Hükümet Konağında bir müddet istirahat buyurduktan sonra Vali evinde akşam yemeğini yemiş ve geceyi aynı evde geçirmiştir.

Ertesi günü Parti kongresine iştirâk etmiş ve akşama yakın Ankaraya müteveccihen şehrimizden ayrılmışlardır.

Vali vekilinin Tedkikleri

Vali Vekilimiz sayın Hakkı Uygur Pazartesi günü Büget köyüne giderek yapılmakta olan içme su işlerini ve köy yolunu tedkik buyurmuşlar ve yerinde gerekli direktif ve talimatı vermişlerdir.

160 Yaşında bir müslüman adam

Singapur, 12 (B.Y.H.A.) 160 yaşında olduğunu idia eden Endonezyalı Haci İlyas bin Hacı Macit halen dünyada bulunan en yaşlı adamdır.

Hacı İlyastan evvel yaşayan en uzun ömürlü adam Türkiyeli Zaro ağa idi. Zaro ağa 1934 de tam 160 yaşında olduğu halde ölmüştür

yanık köy imamları, kuvvetli ilkokul öğretmenleri, altın ağızlı vâizler gönderelim. Körpe, ruhlar, bunların eliyle "intikam„ duygusuna karşı zırhlansın.

Bir yandan da kuvvetli kalemler, bu konuyu işleyerek de güzel, dokunak, lı, yüreğe işleyen, yeni bir iman tazeliği veren eserler meydana getirsinler. Umarım, ki az zamanda ruhların kanlı pası silinecek ve kan dâvaları tarihe karışacaktır. (Vakıt)

Vereme karşı

Yeni ve müessir bir ilâç daha bulundu

Bu ilâcın 1 gramı, 1 ton sudaki bütün basilleri öldürebiliyor

Stockholm, (AP) - Stockholm Üniversitesi Profesörlerinden Dr. Sven Lofgren tüberküloz basillerine karşı gayet müessir yeni bir ilâcın keşfedildiğini açıklamıştır.

Dr. bu yeni ilâçtan bir gramın bir ton sudaki bütün tüberküloz basillerini öldürmeye kâfi geldiğini ve yeni maddenin tedkik için Amerikaya gönderildiğini söylemiştir. Amerikada bu ilâcın kansere karşı ne derece müessir olabileceği tecrübe edilecektir.

Bu kıymetli keşfi yapan Dr. Sven Lofgren 12 yıl evvel, hafif bir anestezik olan ve halen bütün dünyada muvaffakıyetle kullanılan "Xylocain„ maddesini de keşfetmişti.

Yeni madde 7 sene süren araştırmalar neticesi "Glitocybe Nebularis„ ismi verilen bir orman mantarından elde edilmiş ve ismi de "Nebularin„ olarak tespit edilmiştir.

İlâcın 0.5 gramı ancak 100 kilo mantardan çıkarılabilmektedir Dr. Lofgren ilâcın saf halde 3 ay evvel elde edildiğini bildirmiştir.

Çıplaklar toplantısı

Londra, (B.Y.H.A) - Berkshire'de toplanan Nüdistler senelik ictimaında dışarda seyirciler bulunmaması için kongre kampının etrafına saçtan bir perde çekilmiş ve bu perdeye de hafif elektrik cereyanı verilmiştir. Bu suretle yabancıların kendilerini görmelerine mani olan çıplaklar mühim kararlar almışlardır.

YENİ İŞ KARARNAMESİ

Binlerce işçinin çalışma saatleri, yevmiyeleri, sıhhatleri garanti altına alındı

Ankara, 13 (B.Y.H.A.) Müesseselerinde 4 den 9 kişiye kadar işçi çalıştıran işyerleri hakkındaki 14837 sayılı kararname 26.8.952 den itibaren yürürlüğe girmiş bulunmaktadır.

Kararname hükümlerine göre işyerleri şunlardır:

1 — Parlayıcı ve patlayıcı madde istihsal ve imal işleri, akaryakıt depoları ve satış yerleri.

2 — Taşocakları mermer, kireçtaşı, alçı ocakları.

3 — Tuğla, kiremit imal edenler, pişmiş toprak tan boru, künk, çömlek çini, porselen mamûlleri yapanlar.

4 — Demircilik işleri, tamirhaneler, madeni dökümcülük, izabecilik.

5 — Marangozhane, bıçakhane, doğramacılık, hadde ve karoseri işleri.

6 — Cam işleri.

7 — Deri, kösele, barsak işleri.

8 — Un fabrikaları, çırçır, çeltik, nebatî yağlar imalâthaneleri.

9 — Dokumacılık, trikotaj, iplik, emprime yazmacılık, haşıl ve kasar işleri.

10 — Otel, lokanta, kahvehane, gazino, kırkahvesi, kır gazinosu, çalgılı salon, bar dans salonu, oyun salonu, birahane, içki salonları, pastahane, tatlıcı, muhallebici, hamam, fırın, unlu maddeler imali işleri.

11 — Matbaacılık işleri

12 — Bilumum tahmil, tahliye işleri, nakliyat anbarları.

Yukarıdaki listeden de anlaşılacağı üzere bakkal, berber gibi imalât işleri yapmıyan işyerleri kararnamenin şümulüne girmemektedir. Bu hususta kendisiyle görüştüğümüz Bölge Çalışma Müdürüğünden salâhiyetli bir zat şunları söylemiştir: Kararnamenin hükümlerine giren işyerlerinin bir beyanname ile muracaat etmelerini gazetelerde ilân ettik. Bundan başka, bu gibi yerleri, maliyeden de tespit ederek teker teker meydana çıkaracağız. Bu suretle şehrimizde sayıları 14 15 bin olduğunu tahmin ettiğimiz böyle müesseselerde çalışan binlerce işçi çalışma saatleri yevmiyeleri, işverene münasebetleri tanzim edilmiş ve işçi sigortaları vasıtasiyle de sıhhatleri garanti altına alınmış olacak.

Bu kararname hükümleri belediye hudutları dahilindeki nüfusları 50.000 den fazla olan vilâyetlerde tatbik edilecektir.

Bu durumda olan 11 vilâyet şunlardır: İstanbul, Ankara, İzmir, Adana, Bursa, Eskişehir, Gaziantep, Kayseri, Konya, Sivas ve Erzurum.

İktisadî kalkınma plânı hazırlanıyor

Ankara, (B.Y.H.A.) - Ekonomi ve Ticaret Bakanlığı muhtelif bölgelerde kalkınma mevzuları etrafında tedkikler yaptırmaktadır. Şimdiye kadar İstanbul, Afyonkarahisar ve Çanakkale bölgelerinde Bakanlıklar arası komisyonlar tarafından gereken tedkikler yapılmıştır. İlgililer tarafından verilen malûmata göre Ekonomi ve Ticaret Bakanlığı ticarî ve iktisadî durumumuzun inkişafını göz önüne alarak, Tarım Bakanlığınca hazırlanan zirai kalkınma plânına mütenazır olarak bir ekonomi kalkınma programı hazırlamaya başlamıştır. Bakanlık teşkil etiği muhtelif heyetlerle iktisadî envanterimizi tesbit edecek, buna göre bir iktisadî kalkınma plânı hazırlıyacaktır.

Kurulacak olan Esnaf Emekli Sandığına

Ayda 5 lira verenler 150 liradan Tekaüdiye Alabilecekler!

Ankara, (B.Y.H.A.) — Merkezi şehrimizde olmak üzere kurulacak olan Esnaf Sandığı üzerindeki çalışmalar gün geçtikçe ilerlemektedir. Şimdiki halde hazırlanan esaslara göre, kurulacak Esnaf Emekli Sandığına Türkiyedeki bütün esnaf ve küçük sanatkârlar girecektir. Ancak bunlar Esnaf ve Sanatkârlar Derneklerini kurduktan ve Birliklerini teşekkül ettirdikten sonra Esnaf Emekli Sandığına girebileceklerdir. Her gün vilâyetimizde Esnaf Dernekleri ve Birlikleri teşekkül etmektedir. Bugün memleketimizde 1000 ni mütecaviz esnaf ve sanatkârlar dernekleri ve birlikleri teşekkül etmiş bulunmaktadır. Yapılan incelemelere göre, Esnaf Emekli Sandığına girecek lerin adedi bir milyon kişiyi aşmaktadır. 5373 sayılı kanuna göre, teşekkül etmiş Esnaf Derneklerine kayıtlı esnaflarımız ayda verecekleri pek az bir para ile 10 sene sonra sitatüye göre emekliye ayrılacaklar ve ayda 150 liradan 600 liraya kadar emekli maaşı alabileceklerdir.

Meselâ: Ayda asgari 5 lira veren 150 liradan, 10 lira veren 300 ve 20 lira veren kişi 600 lira üzerinden emekliye sevkedilebilecektir. Yapılan hesaplara göre 10 senede Esnaf Emekli Sandığının en aşağı 500 milyon lirası birikecektir.

Hazırlanan tasarı, memleketimizin tanınmış şahsiyetlerini bir araya toplıyan ilmî bir inceleme heyetine sevkedilecektir.

Ziraî Kurslar Açılıyor

Bu kurslar ilkönce Karadeniz bölgesinde açılacak

Ankara, 13 (B.Y.H.A.) Tarım Bakanlığı Karadeniz bölgesinin iktisadî hususiyetlerini göz önünde tutarak, bu bölgede zirai sanatlarla ilgili kurslar açmağa karar vermiş ve bu maksatla harekete geçmiştir.

Ankara Üniverritesi Zirai Fakültesi Profesörlerinden Turgut Yazıcıoğlunun idaresinde Rize ve Rize'ye bağlı Pazar, Hemşin, Çayeli, İğdere ilceleri ile Gümüşhane, Artvin ve Borçka'da meyve kıymetlendirme kursları açılacaktır.

Bu kurslarda, bölgede bol olarak yetişmekte olan meyvaları kurutma, şıra, pekmez, marmelat ve jele yapma usulleri halka öğretilmektedir.

Diğer taraftan Ziraat Fakültesi asistanlarından İsmet Türkerin idaresinde, Samsunun Çarşamba ilcesinde ve Ordunun Fatsa, Gölköy ve Perşembe ilceleriyle Giresunun Şebinkarahisar ilcesinde de meyva kıymetlendirme kursları açılacaktır.

Bir Kadın vatandaş fakir ve hastalara 12500 lira bağışladı

İstanbul, (B.Y.H.A.) - Üsküdarda Sultantepede ikamet eden Bayan Perihan fakir çocuklarla bikes hastalara yardım maksadiyle 12500 lira teberrüda bulunduğu haber alınmıştır.

İnsanlığın bir timsali olan Perihan'ın bu asil ve necip hareketini takdir ve tebcil eder, bu ulvi duygu sahibi Bayan gibi diğer vatandaşların da cömert olmalarını temennni ederiz.

İLMÎ HABERLER:

İnsanların sakat âzalarını yenilemek mümkün oluyor

Eskidenberi bildiğimiz takma dişlerle, takma saçlara ilâveten, şimdi de ilim adamları, vücuda kalp, ciğer, muhtelif kemik kısımları, böbrek, mide, göz, kan ve hattâ damarları ekleyebilmektedirler.

Şunu bilmek lâzımdır ki, hiçbir kimse vücudunda sun'i bir kalple gezememektedir. Fakat bazan, mekanik bir kalp, kendi kalbi tedavi edilinceye kadar yerine kaim olmaktadır.

Aynı maksatlarla, camdan yapılmış şişe ve tüplerle, pompa ve kontrol âletlerinden müteşekkil sun'i böbrekler de muvakkaten kullanılmaktadır. Hasta tedavi edilip böbrekler normal çalışmağa başladığı zaman, bu takma böbrek sökülüp alınmaktadır.

İnsan vücuduna yapılan bu modern ilâveler her zaman sun'î ve muvakkat değildirler. Bazıları, canlıdırlar ve vücuda, kan gibi, ilâve edilirler. Meselâ, başka bir kimsenin sağlam gözünden alınarak, âmâ bir insana görüş sağlayan, gözün korneası veya kemik, sinir ve damar ilâveleri gibi.

Şeker hastalarına verilen (İnsulin), tıbbî cinsiyet hormonları, evvelce çok tehlikeli bir hastalık olan Addison hastalıklarının Adrenal gundeleri hulâsasiyle tedavi edilmesi de bunlar meyanında zikredilebilir.

Birleşik Amerikanın, Maryland eyaletindeki Bahriye Sıhhat Merkezindeki mütehassıslar kemik takmak meselesini halletmişlerdir. Şimdi gezici bir kemik bankasına sahip bulunmaktadırlar Eskiden operatörlerin kullanacağı âna kadar dondurulmuş vaziyette muhafaza edilen kemikler, şimdi, tıpkı kan plazması muhafaza edildiği gibi soğuk kurutulmuş (Freeze-drying) bir halde saklanmaktadır. Bu vaziyette muhafaza edilen kemikler canlı değillerdir. Fakat vücuttaki kırılan kemik ile birleştirilince, tıpkı kafes veya destek vazifesini görerek, vücudun yeniden kendi kemiğini meydana getirmesini sağlarlar.

Bu kemik bankaları da aynen kan bankaları gibi, insan hayatının kurtarılmasında büyük yardımlar sağlamaktadırlar.

YERLİ GEMİ İNŞAATI ARTIYOR

İstanbul, (B.Y.H.A.) - Haliçteki sahil nakliyatında kullanılmak üzere tezgâhlarımızda inşa edilecek olan iki motörlü geminin İstinye fabrikalarında tezgâha konulduğunu haber vermiştik. Bu günlerde iki gemi daha tezgâha konulacaktır. Bu gemilerin her biri 225 yolcu taşıyabilecek, boyları 30 metre ve süratleri de 14 metre olacaktır. Bunlar haliçte yalnız tek makinelerini çalıştırmak suretiyle günüzleri 9 50 mil üzerinde seyir edecekler, geceleri ise Köprü ve Adalar hatlarında çift makine ve tam süratleri ile seyir edeceklerdir. Sipariş edilen motörlerin inşaatında gecikme olmadığı takdirde önümüzdeki yaz aylarına kadar gemilerin inşası bitirilecektir.

Siyah Ayı'lar bir şehiri bastı

Vancouver, (B.Y.H.A.) - Vancouver bölgesinin dış mahallelerini 50 den fazla Siyah Ayı basmıştır. Resmi makamlar bu hayvanlar ile mücadele için civara zehirli tuzaklar yerleştirmişlerdir.

İnsanların çok yaşamalarını sağlayacak madde keşfedildi

Bu konuda çeşitli mutalâalar yürüten İlim adamları neler söylüyorlar?

Londra, 11 Nafen - Oksford Üniversitesi profesörlerinden Korenchevs'in, hayvanlarda ihtiyarlığı geciktiren ve bunlara gençlerin hayatiyetini veren bir madde keşfine muvaffak olmuştur. Bu Profesöre göre, bir insanın normal yaşama müddeti 70 yaş değil, fakat 112 olmalıdır.

Diğer taraftan Edinburg Üniversitesi profesörlerinden Dr. Geireinger'e göre, yirmi ile otuz sene içinde insanlar öyle bir madde keşfedeceklerdir ki, bu sayede yüz yaşına kadar normal olarak yaşamak mumkün olacaktır. Önümüzdeki elli sene içiodeki gelişmeler ise şu neticeyi verecektir:

"Bir insan 150 yaşına kadar faal olacak, vazife görecektir„

Dr. Geireinger, buna inandığını söylemiştir.

Bu mevzu üzerindeki araştırmalar ve elde edilen son neticeler üzerine kanaatlerini açıklayan bir Psikoloji Profesörü Sir Frederick Bartlett de şöyle demiştir: "Yakın bir zamanda bir insanın hayatı boyunca iki ayrı meslek seçmesi meselesinin ciddî bir surette etüt edilmesi lâzım gelecektir. Çünkü uzun yaşama, tek bir meslek üzerinde durulmasını sıkıntılı bir hale getirecektir.„

Bir Doktor sigarayı terketmenin katî çaresini bildiriyor!

Londra, Nafen - Senelerden beri sigaradan kurtulmanın çarelerini araştırmakta olan Dr. Lennox Johnston, bu yoldaki çalışmalarını müspet neticelerle sona erdirmiş ve bu hususta "The Lancet„ adlı tıp dergisinde de bir makale yayınlamıştır.

Dr. Johnson bu hususta şu malumatı vermektedir:

"En kat'i çare, sigarayı birden bırakmaktır. Bundan dolayı husule gelebilecek tepkiler hiç bir zaman nazarı itibara alınmamalıdır. Sigarayı azaltmak, ikiye bölmek, az içmek, tedrici surette azaltmak gibi yarım çareler hiç bir netice vermemekte ve sonunda gene sigaraya aynı ve belki de artan bir hızla devam olunmaktadır.

Kat'i bir şekilde sigara bırakıldıktan sonra, sigaranın zararları veya keyfiden de kat'iyyen bahsedilmemeli, bu hatırlanmamalıdır„

Dr. Johnson'un belirttiğine göre, en güç ve en tehlikeli gün birinci gün ve birinci gecedir. Bu devre atlatıldıktan sonra mücadelenin en mühim safhası zaferle geçirilmiş olur.

Sigarayı bırakanların en büyük düşmanları, sigara içmekte olanlardır. Bunlar, "bir sigara ile ne olur„ diyerek psikolojik taarruzlarla sigarayı bırakanları aldatmaya çalışırlar. Çünkü kendileri bu işi yapamamışlardır ve karşılarında bulunan kimselerin de kendilerinden fazla kuvvetli olmalarına, sigarayı bırakmalarına tahammül edemezler.

Dr. Johnson'a göre, sigarayı bırakmakla kazanılan şeyler şunlardır: Neşe, sıhhat, kuvvet ve iştah.

Çorum Merkez İlce Seçim Kurulu Başkanlığırdan

Çorum Merkez İlcesine bağlı Penpecik köyü muhtar ve ihtiyar meclisi üyelerinin vukuu istifalarına binaen bu köyde kurulacak seçim sandık kurulu üyeliklerine katılacak o köy ihtiyar kurulu üyelikleri için ihtiyar kurulu üyeleri isimleri arasında 18 9.952 Perşembe günü saat 9 15 de Adalet Dairesi Asliyeceza Mahkemesi salonunda alenî kur'a çekileceği ilân olunur.

Merkez İlce Seçim Kurulu Başkanı
Kâmil Ergin

İl Daimî Komisyonundan

1 — 12 9.952 tarihinde ihalesi yapılmak üzere açık eksiltmeye konulan Bayındırlık dairesine alınacak Jeep pikabı, olmadığı takdirde (Dodge, Fargo, Deseto, Ford, Chavrolet) marka bir adet pikap makinesi yapılan teklifler uygun görülmediğinden 27 9 952 Cumartesi günü saat 10 da ihalesi yapılmak üzere açık eksiltme süresi uzatılmıştır.

2 — Makinenin muhammen bedeli 12.000 lira teminat 900 liradır.

3 — Şartnamesi Çorum ili Daimi Komisyon Kalemi ve Bayındırlık Müdürlüğünde görülebilir.

4 — İsteklilerin teminat makbuzlariyle belirli gün ve saatte İl Daimi Komisyonuna başvurmaları ilân olunur.

İl Daimî Komisyonundan

1 — 11.8 952 tarihinde ihalesi yapılmak üzere kapalı zarf usuliyle eksiltmeye konulan Sungurlu - Boğazkale ve Alaca - Hüyük yolları üzerindeki Evci ve Budaközü köprülerine alıcı çıkmadığından bir ay içinde pazarlıkla işlemi yapılmak üzere açık eksiltme süresi uzatılmış isede yanlışlıkla pazarlığın 22.8.952 tarihinde yapılması muvafık olmadığından yapılan bu ilân hükümsüz sayılarak 22.8.952 tarihinde başlamak üzere bir ay içinde pazarlıkla muamelesi tamamlanmak için yeniden eksiltmeye konulmuştur.

2 — Keşif bedeli (63891,23) lira, teminat 4444,56 liradır.

3 — Bu işe ait evrak, keşif, metraj fiyat brim cetvelleri, şose, köprüler hususî ve fennî şartnameleri, proje, eksiltme ve sözleşme şartnameleri olup Bayındırlık Müdürlüğü ve Daimi Komisyon kaleminde görülebilir.

4 — İsteklilerin teminat makbuzlariyle bu işin teknik öneminde bir işi iyi bir surette başardığı, idare ve denetlediğine dair İl Makamından alacakları ehliyet ve 952 yılı ticaret odası belgeleriyle bir ay içinde İl Daimî Komisyonuna başvurmaları ilân olunur 2—2

İl Daimî Komisyonundan

1 — 5.9.952 tarihinde ihalesi yapılmak üzere açık eksiltme süresi uzatılan damızlık aygırların yiyecek ihtiyacından 10500 kilo yulaf veya bu mikdar arpaya konulan pey lâyık had görülmediğinden bir ay içinde pazarlıkla işlemi yapılmak üzere açık eksiltme süresi uzatılmıştır.

2 — Kilosunun muhammen bedelleri 20 kuruş, teminat 157,5 liradır.

3 — Şartnamesi Daimi Komisyon Kaleminde görülebilir.

4 — İsteklilerin teminat makbuzlariyle bu süre içinde İl Daimi Komisyonuna başvurmaları ilân olunur.

2—4

Çorum Meteoroloji istasyonundan

1 — Meteoroloji İstesyonu rasat parkında yaptırılacak telsiz işletme barakası inşası 29 Eylül 1952 pazartesi günü saat 15 de Meteoroloji İstasyonunda müteşekkil komisyonda ihale edilmek üzere 13 Eylûl-952 tarihinden itibaren 15 gün müddetle eksiltmeye konulmuştur.

2 — Keşif bedeli 9564 lira 84 kuruştur.

3 — Muvakkat teminat 730 liradır.

4 — Bu işe ait evrak her gün Meteoroloji İstasyonunda görülebilir.

5 — İsteklilerin yukarda yazılı teminatı yatırdıklarına dair belge ile eksiltmeden en az üç gün evvel vilayet makamına müracaatla alacakları ehliyet ve ticaret odasının 952 vesikaları ve teminat makbuzu ile birlikte muayyen gün ve saatte Komisyonda (Meteoroloji İstasyonunda) bulunmaları ilan olunur. 1—2

MecidözüMalmüdürlüğünden

1 — İlcemiz Ortaköy Bucağı Hökûmet Konağının 5500 lira keşif bedelli onarımı 6 9-952 gününden itibaren 15 gün müddetle açık eksiltmeye konulmuştur.

2 — Onarıma ait keşif varakası, şartname vesair lüzumlu belgeler her gün mesai saatleri dahalinde Mecidözü Malmüdürlüğünde görülebilir.

3 — İhale 22-9 952 Pazartesi günü saat 14 de Mecidözü Malmüdürlüğünde müteşekkil komisyon marifetiyle yapılacaktır,

4 — Ceçici teminat 412 lira 50 kuruştur.

5 — İsteklilerin 2490 sayılı kanunda yazılı lüzumlu belgelerle 22 9-952 günü saat 14 de komisyona müracaatları ilân olunur.

Belediye Başkanlığından

Cinsi	Miktarı	Muhammen Fiatı	Muhammen Tutarı	Geçici teminat
İri taneli tok arpa	28000 kilo	22	6160 00	462
Tanzifat arabaları ağaç aksamı			300 - 500	37 50
Tanzifat hayvanları saraç aksamı			100 - 200	15
Tanzifat hayvanları nallama	»		150 - 200	15
Tanzifat arabaları demir aksamı			200 - 300	22 50

1 — Cinsi ve miktarı yukarıda yazılı ihtiyaç açık eksiltme usulile satın alınacak ve yaptırılacaktır.

2 — Eksiltme ve ihalesi 2-10 952 tarihinde perşembe günü saat 15 de Belediye dairesinde yapılacaktır.

3 — Geçici teminatlar yukarıda ayrı ayrı gösterilmiştir. Kat'î teminat ihale bedelinin yüzde 15 idir.

4 — Vasıf ve şartlar her gün Belediyede görülebilir.

5 — İsteklilerin muayyen gün ve saatte teminatlariyle birlikte komisyonda bulunmaları ilân olunur.

ZAYİ MÜHÜR

Maliyeden almakta olduğum maaş cüzdanımda tatbikli isim mührümü zayi ettim. Yenisini alacağımdan eskisinin hükmü yoktur.

Halil Ölçer

ZAYİ EHLİYET CÜZDANI

Çorum Belediyesinden aldığım 78 sayılı şoförlük ehliyet belgemi kaybettim. Yenisini alacağımdan eskisinin hükmü yoktur.

Rıfat Özçubukçu

24 Eylul 1952 ÇARŞAMBA

ÇORUM

Haftanın Çarşamba günleri çıkar İl gazetesidir.

Kuruluş tarihi 1921
YIL : 32
Sayı : 1661
İdare yeri : İL BASIMEVİ
Nushası 5 kuruştur.

Eti yurdunu ziyaret

Lise Tarih-Coğrafya Öğ.

Halem F. KÜRKÇÜOĞLU

Milletler geçmişlerine dayanarak yükselir ve ilerler. Geçmişleri olmıyan milletler, köksüz bir ağaçtan farksızdırlar. Çabuk kurur ve yıkılırlar. Uzun bir geçmişi olan milletlere gelince; daima bir birlik ve beraberlik içinde, medenî bir bütün halinde bekalarını devam ettirip giderler.

Milletimiz uzun bir geçmişi olan, elindeki medeniyet meş'alesi ile bütün dünyanın karanlık âlemlerini aydınlatan büyük milletlerden birisidir. Tıpkı bir ağacın kök salması gibi ilk defa Orta Asya'dan, ikinci defa Anadoludan dünyanın eski karalar âlemine ışık ve nur saçmış, silinmez damgalarını vurmuşlardır. İkinci vatan olarak seçtiği bugünkü güzel vatanımızın, Anadolunun, ilk medeniyet öncüleri Etiler (Hititler) dir. Biz Çorumlular için ikinci öğüneceğimiz bir nokta; bu öncülerin il sınırlarımız dahilinde ilk defa yerleşerek büyük uygarlıklarını bırakmış olmalarıdır. Gerek Boğazköy ve gerekse Alacahüyük enaz dörtbin yıllık bir mazinin canlı şahitleri ile dolu bulunmaktadır. Diyebiliriz ki Anadolu Türklüğünü doğuranların ilk anası Boğazköyde dünyaya gelmişlerdir. Bu medeniyet öncüsü Etilerin bıraktığı şaheserler sayesinde ilimiz turizm bakımından da pek önemli bir yer işgal etmektedir. Bu gerçeğin çok yakında tahakkukunu ise; sayın Devlet Başkanımızın bizzat yerinde yaptıkları kıymetli tedkiklerinden sonra, ilgililere buyurmuş oldukları emir ve direktiflerinde gördüğümüzü müjdelemek isteriz.

* * *

20 Eylûl 1952 Cumartesi günü sayın Cumhurbaşkanımız ve refakatlerindeki misafirleri ile önce Alacahüyükte, sonra Boğazköyde tedkikler yapıldı. Alacahüyükte bulunan müzedeki kıymetli eserler takdir ve hayranlıkla seyredildi. Bilahare bu eserlerin çıkarıldığı kazı alanı gezildi. Boğazköyde ise ge-

— Sonu sahife 2 de —

Cumhurbaşkanımız İlimize şeref verdiler

Sayın Cumhurbaşkanımız Celâl Bayar 19 9.952 Cuma günü saat 17,30 da şehrimize şeref vermişlerdir.

Doğruca Hükûmet konağına inen sayın Celâl Bayar istikbal için toplanan halkımıza kısa ve veciz bir hitabeden sonra bir müddet istirahat ve dilekleri kabul buyurmuşlardır.

Akşam yemeğini Vali evinde yidikten sonra saat 21 de Kız Sanat Enstitüsündeki verilen çay ziyafetine şeref vermişlerdir.

Geceyi Vali evinde geçiren Cumhurbaşkanımız sabahleyin beraberlerindeki zevatla Sungurlu yoliyle Boğazkale ve Hüyüğe giderek kazılmakta olan Eti harabelerini tedkik buyurduktan sonra Ankaraya müteveccihen hareket etmişlerdir.



Şehrimizi Şereflendiren Sayın Cumhurbaşkanımız
CELÂL BAYAR

Valimiz İzinden döndüler

İzinli olarak İstanbulda bulunan sayın Valimiz Eşref Eşref Ergut gelerek Pazartesi günü vazifelerine başlamışlardır.

Sayın Valimize hoşgeldiniz deriz.

Osmancık'a Dolu Yağdı

21 Eylûl 1952 Pazar günü saat 14 - 14,30 sıralarında Osmancık ilcesine 20 dakika süren dolu yağmıştır.

Çorum merkez ilcesine doğru 10 ve Hacı Hamza bölgesine doğru 20 kilometre uzunluğunda ve birbuçuk kilometre enindeki sahayı kaplamış bulunmaktadır.

Bu sahada ekili bulunan 7000 dekar çeltik, 2000 dekar bağ ve bahçedeki mahsulleri tamamen tahrip etmiştir. Zararın 2 2,5 milyon lira arasında olduğu tahmin edilmektedir.

Âfeti müteakip sayın Valimiz Eşref Ergut beraberlerinde Ziraat ve Özel İdare Müdürleri bulunduğu halde mahalline gitmişler ve gerekli tedkikatı yapmışlardır. Bu tedkik sırasında çiftçilerimizin dertleriyle yakından alâka gösterilmiştir. Bu alâkadan olmak üzere derhal bir komisyon teşkil edilmiş ve çiftçilerimize derhal Devlet yardımının sağlanması, banka borçlarının tecili işlerine derhal tevessül edilmiştir.

Kâr hadleri kaldırılıyor

Kararın 1 Ekimden itibaren tatbik edileceği söyleniyor

Ankara, (B.Y.H.A.) - Ekonomi ve Ticaret Bakan-

Bakliyat Piyasasının canlanması bekleniyor

İstanbul, (B.Y.H.A.) - Aylardanberi durgun giden bakliyat piyasasının önümüzdeki haftalar içerisinde canlanacağı tahmin edilmektedir.

İstihsal bölgelerinden gelen haberlere göre bilhassa fasulye mahsulünün iyi olduğu, her hangi bir âfet olmadığı takdirde rekoltenin 50 60 bin çuvalı bulacağı bildirilmektedir.

Bilhassa Çarşamba havalisinde durumun çok iyi olduğu haber verilmektedir.

Fasulye fiyatları bugünkü 50 53 kuruşluk seviyesini muhafaza ettiği takdirde hariçten bol müşteri bulunacağı ve ihracatın da o nisbetle fazla olacağı tahmin edilmektedir.

Nohut üzerinde ise satışların henüz hararetli olmadığı, 29 kuruşa teklif edilen malların alıcı bulamadığı haber verilmektedir.

Kırmızı mercimek halen 35 36 kuruş, Çorum ve Yozgat yeşil mercimekleri ise 47 kuruştan muamele görmektedir.

İlgililer, dış piyaseler ile durumumuz iyi ayarlandığı takdirde bol olan ithsalin değer fiyatı ile ihracının kaiil olacağı ve bu sebeple memlekete bir hayli döviz gireceği söylenmektedir.

Diğer taraftan şehrimize Trabzondan yeniyıl mahsulü çeltik gelmiştir. Piyasanın önümüzdeki günlerde açılacağı beklenmektedir.

İrgilterede Hayat Pahalılığı Düşüyor

Londra, Nafen - İngilterede hayat pahalılığı son iki senedenberi ilk defa olarak hafif bir düşüklük kaydetmiştir. Ağustos 15 de hayat pahalılığı endeksi 137 de durmakta idi ki bu bundan bir ay evveline nazaran bir sokta bir düşüklük göstermekte idi Bununla beraber 137 endeksi 1951 sonuna kıyasen hâlâ 7 noktalık bir yükselme göstermektedir.

Londra, Nafen — son sene zarfında İngilizler kendi şahıslarına için 9 880.000 000 sterlin harcamışlardır. Bu rakkama. yiyecek, giyecek, lüks ve saire dahildir.

Bu sene senevi gelirler geçen seneye nazaran 805 milyonluk bir artış göstermektedir. Statistiklere göre, yukarıdaki muazzam rakamdan 656 milyon sterlin sigaraya (bunun vergi olarak çoğu hükümete gitmiştir,) 2,364 milyon yiyeceğe, 857 milyon sterlin giyeceğe. 676 milyon sterlin kira bedellerine gitmiştir.

Ayrıca yine statistiklerden anlaşıldığına göre ve 1951 senesinde merkezleri İngilterede olan şirketler 1.992 000 000 sterlinlik bir kâr göstemişlerdir. Bu 950 senesine nazaran 400 milyon sterlinlik bir yükselme göstermektedir. 1952 de bu rakamın daha da yüksek olacağı beklenmektetir

---

lığı, Milî Korunma Kanununa göre tespit olunan kâr hadlerinin kontrolünden müsbet bir netice alınmadığını nazara alarak bu hususdaki kararnameyi yürürlükten kaldırmaya karar vermiştir.

Bu takdirde kontrol işi tamamiyle mahallî belediyelere bırakılacak ve fakat cezai müeyyidelerin arttırılması cihetine gidilecektir.

Kararın 1 Ekim 1952 den itibaren tatbikına girişileceği haber verilmektedir.

Eti yurdunu ziyaret

(Baştarafı sahife 1 de)

rek büyük mâbet alanı ve gerek Yazılı Kayadaki Eti ilâhları hakkında Alman Arkeoloji heyeti tarafından verilen izahat bilâistisna herkesin takdir ve hayranlığını celbetti Türk olmanın gururu ile en az dörtbin yıl önce yaratılmış olan bu canlı şaheserleri saatlerce huşû içinde seyrettik.

Yer yüzüne çıkarılmış olan bu eserlerden başka kimbilir belki de binlercesi daha hâlâ yeraltında yatıyor. Boğazköydeki Alman Arkeoloji heyeti seksen amele ile bir yandan hafriyat yapıyor ve çıkanlara mümasil pek kıymetli eserleri insanlığın gözleri önüne sermeğe çalışıyorlar.

Hulâsa; Gerek Alacahüyük ve gerek Boğazköy medeniyet âleminin alâkasını kendinde toplıyan iki tarihî bölgemizdir. Bu bölgelerin, gerek Türk Tarih Kurumunun ve gerek Turizm Genel Müdürlüğünün daha yakın alâkaları sayesinde iç ve dış turizm bakımından öneminin bir kat daha artacağından hiç şüphemiz yoktur. Biz şimdiden başarı dilemekten kendimizi alamıyoruz.

H F. KÜRKÇÜOĞLU

Çorum Belediye Bşk. dan

Belediye Genel Meclisi; 15 gün süreli Ekim ayı adi toplantısına, 1 Ekim 952 Çarşamba günü saat 15 de Belediye dairesinde başlayacağından işbu ilk toplantıya ait gündem aşağıda yazılı bulunmakla ilân olunur.

—GÜNDEM—

1 — Belediye Kanununun 76 cı maddesine tevfikan Reisin vereceği senelik mesai raporunun okunması.

2 — Kanunun 58 ci maddesi uyarınca meclis reis vekilleri ile lüzumu kadar kâtip seçilmesi.

3 — 77 ci madde gereğince daimi encümen azaları seçimi.

4 — Musaddak rapor ve projesi mucip elektrik şebekesi is âhı işinin tezekkür ve karara raptı.

5 — İtfaiyenin takviyesi için mübayeası mutasavver araroz ve motorpomp bedellerinin temin şekli hakkında bir karar ittıhazı.

Çorum Meteoroloji istasyonundan

1 — Meteoroloji İstasyonu rasat parkında yaptırılacak telsiz işletme barakası inşası 29 Eylül 1952 pazartesi günü saat 15 de Meteoroloji İstasyonunda müteşekkil komisyonda ihale edilmek üzere 13 Eylül 95 tarihinden itibaren 15 gün müddetle eksiltmeye konulmuştur.

2 — Keşif bedeli 9564 lira 84 kuruştur.

3 — Muvakkat teminat 730 liradır.

4 — Bu işe ait evrak her gün Meteoroloji İstasyonunda görülebilir.

5 — İsteklilerin yukarda yazılı teminatı yatırdıklarına dair belge ile eksiltmeden en az üç gün evvel vilayet makamına müracaatla alacakları ehliyet ve ticaret odasının 952 vesikaları ve teminat makbuzu ile birlikte muayyen gün ve saatte Komisyonda (Meteoroloji İstasyonunda) bulunmaları ilan olunur. 2

Mecidözü İlcesi Ortaokul Kurma Derneği Tüzüğü

1 — Askerlik şubesinin işgali altında bulunan binanın Ortaokula tahsisi ve Askerlik Şubesinin de mülkiyeti ahiren hazinei maliyeye intikal eylemiş bulunan eski halkevine nakli hususunda mukaddema yapılan muracaat üzerine ilgili Bakanlıklarca gerekli inceleme ve haberleşme başlamış ve halkevi binasının şubenin kadro ve teşkilâtını barındıracak bir hale getirilmesi yapılacak. tamirle kaabil olup bunun umumi bütçeden elde edilmesi ve kanunî formalitelerinin ikmali bir hayli zamana bağlı, bu takdirde Ortaokulun bu sene açılarak tedrisat başlamasına maddeten imkân bulunmamış olmasından bu yıl Ortaokulun ilcemizde faaliyete geçirilmesini temin maksat ve gayesine ve mevzuu bahis eski halkevi binasının tamirine matuf olarak dernek teşekkül ettirilmiştir.

Derneğin merkezi Mecidözü ilcesidir.

2 — Müteşebbis heyet: Mecidözünün Camikebir mahallesinden emekli öğretmen Sıddık Sönmez, aynı mahalleden tüccar Abdullah Aksoy, Tüccar Şerif Çınar, yine ticaretle iştigal eden Kerim Aksoy, Dâva vekili Şevket Doğan, Sarıdede mahallesinden emekli başkâtip Ömer Türker, aynı mahalleden tüccar Hüsnü Aydın, aynı mahalleden bakkal Mehmet Sufracı, Mescit mahallesinden Dâva vekili Cemal Erkan, Tutluk mahallesinden bakkal Husameddin Akın, aynı mahalleden Hamdi Özçekiç, Cemal Özdemir, Manifaturacı İsmail Göktürk, Ahmet Küreli, Marangoz Mehmet Sezgin, Kasap Turgut Mumcu, Terzi Ömer Bilginden müteşekkildir.

3 — Derneğe, derneklere girebilecek kanunî yaşta bulunan ve medenî haklara sahip olan her vatandaş üye olabilir.

4 — Üyeler yılda (120) lirayı geçmemek üzere ayda en az bir lira aidat verirler. Yaptığı teberrû 12 lirayı geçenler derneğin asil üyeliği sıfat ve vasfını kazanırler.

5 — Cemiyetler kanununda yazılı defatirin o kanundaki esaslar dairesinde kullanılması mecburidir.

6 — Dernek teşekkül ettikten sonra yedi kişiden mürekkep muvakkat bir idare kurulu teşkil edilir. Bu muvakkat kurul içlerinden gizli oyla geçici bir başkan, bir ikinci başkan, bir kâtip, bir de muhasip veznedar seçerek derhal üye kaydine başlar.

7 — Üye kaydi yapıldıktan sonra toplantı yapılarak umumi heyetçe yine gizli oyla yedi kişilik idare kurulu seçilir. Bu kurul aralarında gizli oyla bir başkan, bir ikinci başkan, bir kâtip, bir de muhasip veznedar seçer. Aynı zamanda hamiyet ve hayır erbabınca yapılacak aynî ve nakdî teberrûları ve her üyenin taahhüt ettiği aidatı toplamak üzere içlerinden veya hariçten münasip görecekleri bir şahsı ücretsiz olarak tahsildar intihap ederler.

8 — Umumi heyet üç kişilik murakabe heyeti ile yine üç kişiden müteşekkil bir haysiyet divanı seçer. Bu heyetler aralarında vazife taksimi yaparlar. Murakabe kurulu yapılmakta olan işleri kontrol ederek derneğin maksadına uymadığını gördüğü hareketleri bir rapor halinde 15 günde bir idare kuruluna arz ve tevdi eyler.

9 — Haysiyet divanı: Derneğin çalışmalarına, maksat ve gayelerine sözle ve hareketleriyle uygunluk göstermiyen ve bu hareketleri derneğin gayelerini ihlâl eden üyeler hakkında gerekli tahkikat yaptıktan sonra üç gün içinde muktazi kararını verir.

10 — İdare Kurulu Başkanı derneğin temsilcisi olup resmî makamlarla haberleşir ve temaslar yapar. 2 inci başkan başkanın bulunmadığı zamanlar başkana vekâlet veya başkanın tevdi ettiği vazifeleri ifa eder.

11 — Kâtip dernek muamelâtına ait yazı işlerini idare eder.

12 — Muhasip veznedar hesap iş ve muamelelerini ifa ve tahsildar tarafından kendisine yatırılacak paraları usulü dairesinde defteri mahsusuna işledikten sonra yüz liradan fazlasını derhal Ziraat Bankasında dernek nam ve hesabına açtırılacak hesaba yatırmakla mükelleftir.

13 — Bankadan gerektiği zaman para alınına dernek başkanı ile muhasip veznedarı yetkilidir. Müşterek imzalariyle para çekerler.

14 — Tahsildar yapılacak teberrû ve verilecek aidatı ahz ve mukabilinde eshabına makbuz verir. Azami 15 günde bir topladığı paraları muhasip veznedara belge mukabili teslim eyler.

15 — Toplanacak paralarla derneğin maksat ve gayesinin istihsali için belirli binada gereken tamiratı idare kurulunun seçeği üç kişilik heyet nezaret eyler.

16 — İdare Kurulu lüzumlu gördüğü mühim meseleleri görüşüp bir karara bağlamak üzere umumi heyeti toplantıya çağırabileceği gibi üyelerin beşte birinin imzaları altında verdikleri önerge ile de genel kurul içtiman dâvet edilebilir.

17 — Umumi heyetçe alınan kararlar, bu kararın alınında hazır bulunmıyan üyelere idare kurulunun tesbit edeceği usullerle duyurulur.

18 — Umumi heyet her yıl toplanarak idare heyetince kendisine arzedilecek hesabatı tedkik ve faaliyeti gözden geçirir, dernek bütçesini tasdik eyler.

19 — Maksat hasıl olduğuna veya ogünkü haliyle çalışma ve faaliyetinden bir fayda melhuz bulunmadığına üye adedinin üçte ikisi kanaat getirdiği takdirde dernek feshedilebilir. Birinci toplantıda çokluk olmadığı takdirde ikinci defa genel kurul toplantıya çağırılarak bu çağrı üzerine toplanan üye sayısı ne olursa olsun fesih keyfiyeti görüşülüp mevcut üyelerin üçte ikisinin oyu ile fesih kararı verilebilir. Bu keyfiyet idare kurulunca beş gün içinde yazılı olarak makama bildirilir.

20 — Derneğin feshi halinde derneğe ait mallar ortaokula devredilir.

T. C.
Ziraat Bankası

Vâdeli, vâdesiz Tasarruf hesapları için Bu yıl 650.000 liralık bir ikramiye plânı Hazırlanmıştır. Bu plânda 10 çekilişte

14 Ev

AYRICA,

10.000, 1.000 ve **500** liralık ikramiyeler, Traktör ve Ziraat âletleri vardır.

Çekilişlere iştirâk şartlarını Banka Şube ve Ajanslarından öğrenmekte acele ediniz.

ZAYİ İSİM MÜHÜRLERİ

Köyümüz İhtiyar Heyetinde kullandığımız tatbikli isim mühürlerimizi kaybettik. Yenilerini aldığımızdan eskilerinin hükmü kalmadığı ilân olunur

Çakır Köyü İhtiyar Heyetinden

Üye : Ahmet Şeker Üye : Sıddık Koçak

Alaca Kaymakamlığından

Göçmen evleri tamir ettirilecek

1 — Alaca ilcesinin İsmailli köyünde 3, karnıkarada 5, çöplüde 9, suluderede 3, kızılıda 1, çatak köyünde de 1 ki ceman 22 göçmen evi temir edilecektir.

2 — Keşif bedeli 10041 lira 21 kuruştur.

3 — Şartname Çorum İskân Müdürlüğünde ve Alacada Tapu Sicil Memurluğunda parasız verilir.

4 — Açık eksiltme 27 9 952 cumartesi günü saat 10 da Alaca kaymakanlık odasında komisyon huzuru ile yapılacaktır.

5 — Eksiltme açık olacaktır.

6 — Muvakkat teminat 753 lira 9 kuruştur.

7 — Bütün ilân vesair masraflar alıcıya aittir.

İl Daimî Komisyonundan

1 — 5.9.952 tarihinde ihalesi yapılmak üzere açık eksiltme süresi uzatılan damızlık aygırların yiyecek ihtiyacından 10500 kilo yulaf veya bu mikdar arpaya konulan pey lâyık had görülmediğinden bir ay içinde pazarlıkla işlemi yapılmak üzere açık eksiltme süresi uzatılmıştır.

2 — Kilosunun muhammen bedelleri 20 kuruş, teminat 157,5 liradır.

3 — Şartnamesi Daimî Komisyon Kaleminde görülebilir.

4 — İsteklilerin teminat makbuzlariyle bu süre içinde İl Daimi Komisyonuna başvurmaları ilân olunur.

3—4

İl Daimî Komisyonundan

1 — 1946 model İl hizmet otomobiliyle 3 adet yedek parçası 10.10.952 Cuma günü saat 14 de ihalesi yapılmak üzere açık artırmaya konulmuştur.

2 — Muhammen bedeli 1700 lira, teminat 127,5 liradır.

3 — İhale bedeli peşindir. Şartnamesi Daimî Komisyon kaleminde görülebilir.

4 — İsteklilerin teminat makbuzlariyle belirli gün ve saatte İl Daimî Komisyonuna başvurmaları ilân olunur.

1—3

Çorum Sağlık Md. den

BUZ DOLABI SATIN ALINACAK :

1 — Çorum Merkez Hükûmet tabipliği ile beş ilce Hükûmet tabipliği için altı adet buz dolabı satın alınmak üzere 24.9.952 tarihinden itibaren 15 gün müddetle açık eksiltmeye konulmuştur.

2 — Alınacak buz dolapları (Eisfink) marka olup üç ayak ve gazla işler cinsinden olacaktır.

3 — Beheri (750) liradan altı adet buz dolabının muhammen bedeli (4500) liradır.

4 — Geçici teminat mikdarı (337,50) liradır.

5 — Teslim yeri Sağlık Müdürlüğü dairesidir.

6 — Teslim şartı : Bir fen heyeti tarafından muayene edilerek yeni ve işler bir halde bulunduğuna kanaat hasıl olduktan sonra teselüm edilecektir.

7 — Gazete ilân ücreti ve sair bilumum masraflar alıcıya aittir.

8 — İsteklilerin teminat makbuzlariyle birlikte 9.10.952 tarihine rastlıyan Perşembe günü saat 15 de Çorum Sağlık Müdürlüğünde alım komisyonuna muracaatları ilân olunur.

P.T.T. Bölge Baş Md. den

1 — P.T.T. idaresinde açık bulunan kadrolara evvelce idarede memur iken askere gidip dönmüş bulunan aylıklı ve barem dahili ücretlilerden müsabaka ile memur alınacaktır. Bu müsabakaya girmiyenlerle girip te kazanamıyanlar tercihan tayin haklarını kaybedeceklerdir.

2 — Alınacak memurların idarece aranılan evsafı haiz olmaları bakımından müsabakadan geçirilmesi kararlaştırılmıştır.

3 — Müsabaka Başmüdürlük makarrında 10 Ekim 1952 Cuma günü saat 9,30 da umumî ve mesleki bilgilerden yapılacak ve müsabakaya girecekleriu içinde muhabere bilgisi bulunanların bu bilgiden imtihanına da ayrıca aynı günü saat 13,30 da başlanacaktır.

4 — Müsabakaya girmek istiyenlerin aynı gün ve saata kadar birer dilekçe ile Başmüdürlüğümüze muracaat etmeleri ve dilekçelerinde nere memuru iken askere gittiklerini ve ne zaman terhis edildiklerini ve sicil numaraları ile şimdiki adreslerini yazmaları ve bu dileklerine fotograflarını yapıştırmaları ve müsabaka saatinden onbeş dakika evvel müsabaka yerinde hazır bulunmaları lâzımdır.

5 — Müsabakaya girmek için Başmüdürlük makarrına geleceklerin geliş ve dönüş yol masrafları kendilerine ait olacaktır.

6 — Müsabakaya girenlerin durumlarının tedkiki sırasında askerlikten başka sebeplerle idareden ayrılmış oldukları anlaşıldığı takdirde müsabakada kazansalar dahi tayinleri cihetine gidilmiyecektir.

7 — Mors makineleri her Başmüdürlükte vardır. Bu muhabereye vâkıf olanlar istedikleri Başmüdürlükte müsabakaya girebilirler. Ancak, Hük ve Telem makineleri her Başmüdürlük makarrında mevcut olmadığından yalnız Hük muhaberesine vâkıf olanlar Ankara, Diyarbakır, Edirne, İstanbul, Seyhan, Sivas; Telem muhaberesine vâkıf olanlar ise Ankara, Eskişehir, İstanbul, İzmir, Samsun, Seyhan, Sivas, Konya ve Trabzon Başmüdürlüklerinde müsabakaya girmeleri mümkün olduğundan o Başmüdürlüklere muracaat etmelidirler.

ZAYİ EHLİYET CÜZDANI

Merzifon Belediyesinden aldığım 4.9 939 tarih ve 110 No. lu şoför ehliyet cüzdanımı kaybettim. Yenisini alacağımdan eskisinin hükmü yoktur.

Mecidözü İlcesinin Farzant köyünden
Bekir oğlu Osman Çiftçi

ZAYİ EHLİYET CÜZDANI

948 Yılı Nisan ayında Sungurlu Belediyesinden aldığım 18 numaralı şoför ehliyet cüzdanımı kaybettim. Yenisini alacağımdan eskisinin hükmü yoktur.

Sungurlunun Şekerpınar Mahallesinden
Mehmet Oğlu Sıdkı Özdoğan

ZAYİ MÜHÜR

Tatbikli isim mührümü kaybettim. Yenisini alacağımdan eskisinin hükmü yoktur.

İsmailköy Muhtarı Kâzım Kök

ABONE, İLÂN, BASKI

1 — Yıllık abone 250 kuruştur.

2 — Tek satır itibarile tüzük, talimatname, statü ve benzeri ilânlarla ticarî raklâm ilânları 15, yitik 20, diğer ilânlar 30 kuruştur.

3 — İsteğe ve zevka uygun her nevi baskı sür'atle yapılır.

1 Ekim 1952 ÇARŞAMBA

ÇORUM

Haftanın Çarşamba günleri çıkar İl gazetesidir.

Kuruluş tarihi 1921
YIL : 32
Sayı : 1662
İdare yeri : İL BASIMEVİ
Fiyatı 5 kuruştur.

Valimizin

Tedkik Gezileri

Sayın Valimiz Eşref Ergut geçen Çarşamba günü Alaca, Perşembe günü Mecidözü ilcelerine giderek yapılmakta olan yol, ve idarî işleri tedkik buyurmuşlardır.

Cumartesi günü Alaca yolunda 13 üncü kilometrede devrilen kamyon altında kalan vatandaşların yardımlarına yetişmiş, alınan ivedi tedbirlerle bir çok vatandaşlar ölümden kurtarılmış, yaralılar hastahaneye getirilerek tedavileri sağlanmıştır.

Cumartesi günü Tarım Bakanlığınca gönderilen mütehassıslarla beraber Osmancığa gitmişler ve dolunun yaptığı hasar mıntakasını yeniden incelemişlerdir,

Pazartesi günü de Sungurlu - Yekbas - Hüyük köy yolu yapımını incelemiş ve gerekli direktifleri vermişlerdir.

Osmancıktaki

Dolu hasarı tekrar incelendi

Geçen haftaki sayımızda bildirdiğimiz Osmancık ilcesine düşen dolunun yaptığı hasar ve zayiat Tarım Bakanlığınca gönderilen iki mütehassısla beraber Valimiz Eşref Ergut ve milletvekilimiz Hasan Ali Vural ile yeniden geçen Cumartesi günü mahallinde incelenmiştir.

Sungurlu Kaymakamı terfi etti

Sungurlu Kaymakamı Azmi Berker bir üst dereceye terfi etmiştir. Genç Kaymakamımızı tebrik eder, daha çok terfilerini içten dileriz.

D. P.

İl idare kurulunda işbölümü yapıldı

Şehrimiz D P. İl İdare Heyetine seçilen dokuz üye geçen Cumartesi günü toplanarak aralarında işbölümü yapmışlardır.

İdare Heyeti asıl üyeliğine seçilen Fevzi Hacırecepoğlu yalnız idare heyeti üyeliğinden istifa etmiş ve yedeklerden birinci sırada bulunan Nuri Yavuzer de İlce İdare Heyetini tercih etmiş olmalarından yedeklerin ikinci sırasında bulunan İsmail Akat asıl üyeliğe getirilmiştir.

Aralarında yapılan gizli seçimde Başkanlığa Hilmi Kadiroğlu' ikinci Başkanlığa Arslan Bayburtlu, Kâtipliğe Kâmil Tezgül, Saymanlığa İsmail Akat ittifakla seçilmişlerdir.

Bir İngiliz Psikologuna göre

«Okulda derslerine bağlılık göstermiyen öğrencilerin, istikbalde cürüm yollarına sapmaları muhtemel görülüyor.»

Londra, 27 Nafen - İngiliz Psikologu Thomas Ferguson'a göre, mektepte derslerine bağlılık göstermeyen ve arkadaşları ile de iyi geçinmiyen bir çocuğun, dikkat edilmediği takdirde, cürüm yollarına sapması ihtimalleri kuvvetlidir.

Tanınmış bu psikologa göre, cürme sevkeden diğer âmiller arasında devamlı bir iş bulamamak ve evdeki ictimaî vaziyetin de daimî olarak bozuk gitmesi vardır.

Glascow'da iki binden fazla çocuk üzerinde tedkikler yapan profesör, kısa boylu ve tam manasiyle teşekkül edememiş çocuklara bilhassa itina gösterilmesini tavsiye etmekte, bunların kolaylıkla cürüm yoluna sapabileceklerinden bahsetmektedir. Profesörün belirttiğine göre, bedenen zayıf olan bu çocuklar "cesaret„ yoluna giderek bu zayıflıklarını telâfiye teşebbüs etmektedirler ve esasen tehlike de bundan doğmaktadır.

Profesör Ferguson'e göre, bazen iddia edildiği gibi âile içinde bir boşanma hâdisesi çocukları cürme sürüklememektir. Psikolog, bunun bir tesiri olmadığı kanaatindedir.

Uzun tedkiklere dayanan bir kitabında Profesör Ferguson, cürüm işleyen çocukların âilelerinin de şiddetle cezalandırılmalarını ısrarla istemekte ve bunların da suçlu bulunduklarını kaydetmektedir.

Bulgaristanda Türkler sürülüyor ve tevkif ediliyor

Dedeağaç, 26 (Anka) - Türkiyenin son zamanlarda siyasî ve askerî büyük ve ehemmiyetli müzakerelere sahne olmasından sonra, Bulgarlar Türk-Bulgar hududu üzeriade bazı tedbirler almışlardır. Bu arada, Türkiyeye göç etmek üzere kapalı bulunan Türk-Bulgar hadudunun açılmasını bekleyen Türkler alelacele Şimalî Bulgaristana nakledilmektedirler. Bu arada pasaport muamelesi henüz ikmal etmemiş bulunan Türkler arasında geniş miyasta tevkifata başlamışlardır.

Tevkifat bilhassa Plevne kasabasında geniş mikyastadır. Türkler sorgusuz ve sebepsiz, evlerinden alınarak Sofya civarındaki 1 numaralı temerküz kampı ve işyeri olan Pernik kömür madenleri ocaklarına sevkedilmektedirler. Bu güne kadar Plevnede kendisini bu tevkiften kurtarabilmiş pek az Türk evi kalmıştır.

Yapışık Kardeşler ameliyat neticesinde öldüler

Madras, Nafen - Bundan altı ay evvel Kerala eyaletinde Eranakulam'da doğan yapışık kardeşlere ameliyat yapılmış, fakat muvaffak olunamadığından bunlar ölmüştür.

Bu yapışık kardeşlerin ikisi de kız idi ve bunlar yüzyüze yapışmış vaziyette doğmüşlardı Doktorlar, bunları kurtarmaya çalışmışlar, fakat iki vücudün birtek ciğere bağlı olduğunu rontgenlerde görmüşler ve bunun üzerine de ameliyattan vazgeçmişler idi. Sonradan bu tek ciğerin aslında birbirine iyice yapışmış iki ciğer olduğu anlaşılmış ve ameliyat yapılmıştır.

Fakat yapışık kardeşler. ameliyat yapıldıktan ve ayrı ayrı yataklara yatırıldıktan altı saat sonra ölmüşlerdir. İkisinin de aynı zamanda öldüğü bildirilmektedir.

Açık Teşekkür

Eşimin doğumu münasebetiyle iki gün hastasının başından ayrılmadan feragatla çalışan ve bilgileriyle ameliyatsız olarak doğumu yaptıran Doğumevi Doktoru Bay Ali Koray ile Ebe Bayan Ferihaya teşekkürü bir borç bilirim.

Tokat Merkez Hayvan Sağlık Memuru
Cemal Tekin

Her işte Allahın adını anmak hayırlı kapıların manevî anahtarıdır

Yazan : Diş Doktoru Abdurrahim GÜVEN

Her devrin bir kanaati, her zamanın kendine göre devlet, hükûmet ve ricali vardı.

Eski zamanlarda her hangi bir müslüman, her hangi bir işe Tanrı adıyle başlardı ve başarırdı. Mektebe başlayan çocuklar bile ilâhilerle yerleştirilir, onlara Allahın inayetini hayırlı dualarla temenni ederlerdi. Bu tevekkül müslüman olanlara hayırlı kapılar açmak ve saadete kavuşmak için kullanılan manevî bir anahtar idi. Fakat ne yazık ki asrımızda maneviyatı tatbik etmek, denizde mantardan zırhlı gemi yürütmek kadar imkânsız olmuştur.

İslâmiyet; manevî kudretleriyle fertlerin ve cemiyetlerin yaşamak yollarında müessir olduklarını mevzuatiyle esaslı olarak tasrih etmiştir.

Hakikat; istihale veya kopyacılık gibi hayal ve ihtimallere değil, ahlak, fazilet, ilim ve irfan şartlarına müstenit imanla inanmakla sabittir. Yoksa siyasî dalaverelerle çabuk zenginleşmek, apartmanlar kurdurmak için mukaddesatı unutmak her şeyi mübah görmek değildir. Gayri ahlâkî hareketler islâmiyet dini bakımından büyük günahlardan sayılır. Hele faizcilik, mürabahacılık insanlara zulümdür. Münkirler Allahsızlardır. İmansızlar müslümanlık camiasından değildir.

Meşru şekillerde doğru yollardan kazanılan varlıklar ise evlât ve torunlara el değiştikçe bitmez tükenmez hayır ve bereketlerle bir ölçüde devameder. Artar ve aslâ eksilmez, böylece hasıl olan servete, her hangi bir âfet aslâ dokunmaz, Dalaverelerle, entrikalarla, bankaları doandırmakla ve hususiyle mürabahacılık zulümleriyle birikmiş kazançlar hayırlı metrukât olamıyacakları gibi dünya ve ahirette sahiplerine faydalı olamaz. Dünya beşeriyet kadrosunda muhakkak olan ölüm mukadderdir. Gidilecek yer malûmdur.

İşte bunları gözönüne alarak bu fâni dünyanın iş yarışlarında Allahın adını ve emirlerini anarak yerine getirenlerin meselâ : zekât, sadaka ve hususiyle muhtaçlara ve muhtaç komşulara yardım edenlerin mükâfatını hiç şüphe yok ki Tanrı verir.

Cenabı Hak "ey kulum, yerde merhamet et ki ben de gökten sana rahmet yağdırayım„ buyurmuştur.

Sözün kısası : Her işte Tanrının adını ananlar dünya ve ahiret saadetini kazanan, hayırlı ve nurlu yolların anahtarlarını ellerine almış kimselerdir. Böyleleri şüphesiz ki Allahın HASkulları ve Peygamberin şefaatini hak etmiş çok iyi insanlardır. Hayatta ne kendileri, ne de müteakiben vereseleri sıkıntı yüzü görmezler, ağlamazlar, dövünmezler, şaşırmazlar, daimî ve ebedi bahtiyarlardır. (Bafra)

Kalp hastalıkları Ameliyatla tedavi ediliyor

Londra, 27 Nafen - Kalp müteahassıslarının Londrada yapmış oldukları beynelmilel kongrede alınan raporlardan anlaşıldığına göre, mitral stenosis (kalp damarının tıkanması) hastalığının ameliyatla tedavi edilmesi mümkün olmuştur.

Bir doktorun bildirdiğine göre, Philadelphiada bu hastalıktan muztarip 800 kişiye yapılan ameliyat muvaffakıyetle neticelenmiş, ölüm nisbeti yalnız yüzde dört kaydedilmiştir. Bir İngiliz doktorunun yapmış olduğu 64 ameliyatta hiç bir ölüm vuku bulmamıştır.

İLMÎ HABERLER :

İnsanların Beslenmesinde VİTAMİNLERİN ROLÜ

Birçok Amerikan gıda uzmanlarının kanaatine göre, günde üç öğün yemek yemekle beraber, vücudumuza lüzumlu vitaminleri alamamış olmamız kaabildir.

Ekseriya yediğimiz yiyeceklerin mikdarının umumî sağlığımızla pek az bir ilgisi vardır. Sakat bırakılan hastalıklara maruz kalmamak için, yemeklerimiz, vücudumuza lüzumlu vitamin ve madenleri ihtiva edecek şekilde ayarlanmalıdır.

Birçok kimselerin fikirlerinin aksine, vitamin eksiklikleri her zaman tek bir ırk, tek bir sınıf veya bir grup insan üzerinde görülmemektedir. Az gelirli kimseler arasında olduğu kadar yüksek gelirli olanlar arasında da görülmektedir.

Tanınmış gıda uzmanlarından biri Asyada fakir işçilerin sadece pirinç ve denizden alınan gıdalarla ihtiyarlayıncaya kadar sıhhatte yaşadıklarını gördüğünü söylemekte ve bu gibi gıdaların lüzumlu vitamin ve madenleri temin ettiğini ilâve etmektedir.

Vitamin bakımından zayıf bir yemeğin seçilmesine bir çok faktörler dahildir. Gıda maddelerinin ihtiva ettiği vitamin hususunda cehalet, paranın azlığı ve mevsimin icabettirdiği kıtlıklar başta gelmektedir. Tıp sahasında söz sahibi birçok kimselerin kanaatine göre, hakikî vitaminlerin yerine kullanılan hap veya likid halindeki vitaminler hemen herkese faydalı olmaktadır.

Vitaminler nelerdir ? Kısaca, vitaminler, tabiî bir şekilde mevcut olan ve normal büyüme ve hayatın idamesi için elzem olan organik maddelerdir. Vitaminler enerji meydana getirmemekte, lâkin yenilen yiyeceklerin enerji haline gelmesini temin etmektedir Bundan başka vitaminler, vücudun bazı çalışmalarını da ayarlamaktadır.

Hemen bütün vitamin eksiklikleri tek bir vitaminin yokluğundan değil, bir kaç vitaminin birden eksikliğinden ileri gelmektedir.

Bir çok tıp uzmanları, kendisinde vitamin eksikliği bulunduğunu şüphe eden bir kimsenin muntazaman doktora gözükmesini tavsiye etmektedirler. Çünkü vitamin eksikliğinden ileri geldiği zannedilen emarelerin diğer her hangi bir hastalık başlangıcı olması da mümkündür. Vitaminlerin büyük bir kısmı pişerken mahvolduğundan Amerikan gıda uzmanları, imkân nisbetinde yemeklere meyve ve pişmemiş sebze ilâve edilmesini tavsiye etmektedirler. Amerikalılar bu tavsiyeyi mümkün mertebe tatbik ettikleri için bugün Amerikada vitamin eksikliğinden ileri gelen hastalıklar çok azalmıştır. (Usıs)

Sadık Bir Köpek sahiplerini hayatı pahasına ölümden kurtardı

Bihar (Hindistan) 27 Nafen - Bihar şehrinde yaşamakta olan bir âilenin çok sadık bir köpeği, sahibinin çocuklarını kurtarmak için bir Kobra yılanı ile fedakârca mücadele etmiş ve sonunda ölmüştür.

Çocukların oynadığı odaya giren Kobra yılanını gören köpek, yılanın üzerine hücum etmiş ve uzun müddet boğuşmuştur. Yılanı öldüren köpek de sonunda zehirlenerek ölmüştür. Sadık köpek merasim ile gömülmüştür

Satılık Ev

Mecidözü caddesi üzerinde 3 oda, bir kilâr, hayvanlık ve elektriği de bulunan ev satılıktır. Almak isteyenlerin Attar Hacı Rifat Çokmar'a müracaatları

EHLÎ HAYVAN SERGİSİ

Geçen hafta Çarşamba günü İlimiz merkezinde ehli hayvan sergisi açılmıştır. Çok evvel hazırlanan program ve dağıtılacak ikramiyeleri gösterir basılı kâğıtlar ilçelerimize ve köylerimize kadar dağıtılmış ve mutat vasıtalarla halkımıza duyurulmuştu.

Sergiye katılmak üzere getirilen hayvanların kayitleri bir gün evvel yapılmış ve ertesi günü komisyon tarafından dereceleri tespit olunmuştur.

Kalabalık seyirci ve dâvetli huzuriyle sayın Vali muavinimiz Hakkı Uygur :

Muhterem arkadaşlarım,

Memleket hayvancılığının gelişmesine çok yardımı olacağını ümit ettiğimiz 952 yılı ehlî hayvan sergisinin hayırlı olmasını dileyorum.»

diyerek kordeleyi kesmiş ve sergiyi açmıştır.

Bölmeler içinde gruplara ayrılan ve derecelenen hayvanlar seyirciler tarafından görüldükten sonra komisyon huzuriyle ikramiyeler Vali muavinimiz tarafından hayvan sahiplerine dağıtılmış ve hayvan sahipleri tebrik edilmiştir.

Dağıtılan ikramiyelerle hayvan sahiplerini bildiriyoruz:

KISRAK SAHİPLERİ

Hayvan sahibinin Adı, soyadı ve yeri	Mükâfat Lira
Sazak köyünden Recep Erden	90
Üyük köyünden Osman Bekâr	90
» » Mehmet Bekâr	70
Sazak köyünden Mehmet Atalay	70
Göcenovacığı köyünden Mustafa İlhan	50

DÜĞE SAHİPLERİ

Bozbuğa köyünden Misbah Kaya	50
Çepni Mahallesinden Ahmet Şenöz	30
Belediye çavuşu Bekir Aksoy	30
Üçtutlar Mah. Hasan Kır	25
Çepni Mah. Ömer Kölegöz	25
Bozbuğa köyünden Misbah Kaya	25
Çöplü Mah Mustafa Demir	20
Ulukavak Mah. Etvan Özkadı	20
Özel İdare Tahsil Şefi İbrahim Serim	20
Kunduzhan Mah. Abdullah Baran	20
Camikebir Mah. Ahmet Deliyusuf	20
Sarimbey köyünden Süleyman Çınar	20
» » Ömer Biçer	20
Üyük köyünden Etvan Selçuk	20
Çiriş Mah. Bekir Özakın	20

İNEK SAHİPLERİ

Kunduzhan Mah. Hacı Çırpıcı	60
Çöplü Mah. İhsan Serap	40
Akpınar Mah Ahmet Yabat	40
Ulukavak Mah. İbrahim Adanır	25
Yeniyol Mah. Sadi Leblebici	25
Belediye çavuşu Bekir Aksoy	25
Camikebir Mah. Ahmet Deliyusuf	20
Hıdırlık Mah. Ahmet Kaşıkçı	20
Kunduzhan Mah Mustafa Özkuyumcu	20
Üçtutlar Mah Casim Aksal	20
Üyük köyünden Zarif Arar	20
» » Ali Bekâr	20
Belediye çavuşu Bekir Aksoy	20

TAY SAHİPLERİ

Göcenovacığı köyünden Ömer Demir	50
» » Süleyman Öz	30
» » İbrahim Alkaç	30
Kunduzhan Mah. Nuri Kuşuncu	15
Üyük köyünden Ahmet Bekâr	15
Buluz köyünden Hüseyin Özekinci	60
Göcenovacı köyünden İbrahim Alkaç	40
Sarışeyh köyünden Mustafa Badanga	40
Kuşsaray köyünden Şükrü Özcan	20
Göcenov cı köyünden Mustafa Öz	20
Üyük köyünden Osman Yücel	20

ZAYİ RESMİ VE ÖZEL MÜHÜR

Köyümüzün resmî mührü ile tatbikli isim mührümü zayi ettim. Yenisini alacağımdan eskisinin hükmü kalmadığı ilân olunur.

Osmancık İnal Köyü Muhtarı Fazlı Cıbır

Mısır'da Beyaz zehir satanlar asılacak

Kahire, 26 (B.Y.H.A. özel) - Dünyanın her tarafında imal edilen beyaz zehir burada satılmaktadır. Büyük bir mahreç bulan zehirli maddeler için General Necip kat'i bir karar alarak beyaz zehir imal ve satanlar için ceza kanununda mevcut müeyyideleri şiddetleştirerek zehir ticareti yapanlara ölüm cezası derpiş eden bir kanun hazırlamakta olduğu bildirilmektedir.

Mısırda senede beyaz zehir için altmış milyon İngiliz lirası yani altıyüz milyon Türk lirası gibi muazzam bir servet dökülmektedir.

Dünyanın her tarafına sevk edilen beyaz zehirin menşei Türkiye olduğu iddia edildiğine göre bu cezai müeyyidelerin bizde de tatbiki çok isabetli olur.

Göz perdesinin yeni tedavi şekli

New York, Nafen - American Seientific Journalda üç Amerikan mütehassısı göz perdesi için muvaffakıyetle tatbik edilmiş yeni bir tedavi usulünden behsetmektedirler.

Bu doktorlar gözdeki perdeyi ameliyat yapmadan koldan yapılan enjeksiyonlarla geçirdiklerini idia etmektedirler. Enjeksiyonlarda kullanılan ilâç bir cins balık gözünden imal edilmektedir. Azamî yapılan enjeksiyonlar altı ile yedi arasındadır ve yapılan tecrübelerle mükemmel neticeler elde edilmiş olduğu bildirilmektedir.

Mavi çocuk tedavisi

Londra, Nafen - Mavi çocuk tedavisi ile uğraşan Glascow âlimleri ana rahminde Mavi çocuk tedavisi için tedavi sistemi hakkında bir ipucu elde ettiklerini tahmin etmektedirler.

Bundan evvel bir "Mavi çocuk„ doğuran bir anaya, ikinci defa gebe kalınca, tecrübe mahiyetinde Cortisone vermişlerdir. Çocuk mavi olmakla beraber çok daha gürbüz dünyaya gelmiştir. Sonra bu çocuğa kan vermekle normal hale gelmesi temin edilmiştir.

Cortisone'nun mavi çocuk tedavisinde kat'i bir tedavi olduğu gene de söylenemez. Çünkü bu ilâç bir çok menfi tepkiler husule getirmektedir. Fakat âlimler araştırmaların iyi bir yolda ilerlediğini ve belki de mavi çocukların daha ana rahminde iken tedavi edilebileceği gününyaklaşmış olduğuna işaret etmektedirler.

Tabak Sanatında yeni bir usûl

Londra, Nafen - Northampton'da bir tabakhane bir sene içinde imal etmekte olduğu ham deri adedini yeni bir usûl sayesinde yüzde 500 artırmıştır. Bu yeni usul, deriyi püskürtme usulü ile işleyen yeni bir tip makinedir.

Deriler otomatik bir surette makineden ötekine gitmekte ve her birine ilâç bu şekilde püskürtülmektedir. Deriler bu suretle bir saat zarfında 800 metre mesafe katetmekte ve sonunda mamul deri olarak çıkmaktadır.

İl Daimî Komisyonundan

1 — 5.9.952 tarihinde ihalesi yapılmak üzere açık eksiltme süresi uzatılan damızlık aygırların yiyecek ihtiyacından 10500 kilo yulaf veya bu mikdar arpaya konulan pey lâyık had görülmediğinden bir ay içinde pazarlıkla işlemi yapılmak üzere açık eksiltme süresi uzatılmıştır.

2 — Kilosunun muhammen bedelleri 20 kuruş, teminat 157,5 liradır.

3 — Şartnamesi Daimî Komisyon Kaleminde görülebilir.

4 — İsteklilerin teminat makbuzlariyle bu süre içinde İl Daimi Komisyonuna başvurmaları ilân olunur.
4—4

İl Daimî Komisyonundan

1 — 1946 model İl hizmet otomobiliyle 3 adet yedek parçası 10.10,952 Cuma günü saat 14 de ihalesi yapılmak üzere açık artırmaya konulmuştur.

2 — Muhammen bedeli 1700 lira, teminat 127,5 liradır.

3 — İhale bedeli peşindir. Şartnamesi Daimî Komisyon kaleminde görülebilir.

4 — İsteklilerin teminat makbuzlariyle belirli gün ve saatte İl Daimî Komisyonuna başvurmaları ilân olunur.
2—3

İl Daimî Komisyonundan

1 — 27.9.952 tarihinde ihalesi yapılmak üzere açık eksiltme süresi uzatılan Bayındırlık dairesine alınacak Jeep Pikapı, olmadığı takdirde (Ford, Şevrolet, Doç, Fargo, De Soto) marka bir adet pikap makinesine alıcı çıkmadığından 27.9.952 tarihinden itibaren bir ay içinde pazarlıkla işlemi yapılmak üzere açık eksiltme süresi uzatılmıştır.

2 — Muhammen bedeli 12000 lira, teminat 900 liradır.

3 — Şartnamesi Çorum ili Daimî Komisyon kalemi ve Bayındırlık Müdürlüğünde görülebilir.

4 — İstekililerin teminat makbuzlariyle bu süre içinde Daimî Komisyona muracaatları ilân olunur. 1—4

iskilip Sivas Kuruçay muhtarlığından

Sivaskuruçay köyü resmî mührü ile muhtar Osman Potuğa ait zat mührü ve azalardan Arif Karpuz ile Ömer Maraz'ın da zat mührleri zayidir. Zayi olunan bu mührlerin hükmü olmadıgı ilân olunur.

İLÂN

Ç. Vakıflar memurluğundan

İskilip ilcesindeki Ulu Camiinin (4476) lira (29) kuruş keşif bedelli çatı onarımı on beş gün süre ile açık eksiltmeye konulmuştur. İhale 15-10 952 Pazartesi günü saat 11 de Çorum Vakıflar idaresinde yapılacaktır. Geçici teminat (335) lira (73) kuruştur. Eksiltmeye girmek için bir kalemde 3000 liralık benzeri iş yapmış olduğuna dair belge ibrazı lâzımdır. İsteklilerin Çorum Vakıflar idaresine müracaatları.

Çorum Meteoroloji istasyonundan

29.9.952 Pazartesi günü ihalesi yapılacak olan 9564 lira 80 kuruş keşif bedelli telsiz işletme barakası inşaatına talip çıkmadığından on gün müddetle temdit edilmiştir.

Taliplerin evvelce gazetelerde ilân edilen şartları haiz olmak üzere 9 Ekim 952 Perşembe günü saat 15 de Meteoroloji istasyonuna muracaatları ilân olunur.

Çorum Yapı kooperatifinden

4 üncü tip evlerden bir ev hissesi satılıktır. Talip olanların 3.10,952 Cuma günü saat 16 da kooperatife başvurmaları.

Ç. Sulh Hukuk yargıçlığından

Çorum Yeniyol mahallesinden Meryem Doyurcu tarafından açılan vasi tayini dâvasının Çorum Sulh Hukuk Mahkemesinde yapılan açık yargılaması sonucunda:

Gülâbibey mahallesinin 37 nüfus hanesinde kayitli Feyzullah oğlu 1288 doğumlu Hacı Mehmet Sarıçobanın yaşlılığı sebebiyle daimî muavenet ve tekayyüde muhtaç bir durumda olması hasebiyle davacı Meryem arslanın kendisine 17.9.952 tarih ve 827 no.lu karar vasi tâyinine karar verilmiş olduğundan alâkalılarının onbeş gün içerisinde itiraz haklarını kullanmaları ilân olunur.

Çorum Veremle Savaş Derneği Bşk. dan

Müteaddit yerlerdeki piyango alacak ve borç hesaplarımızı kapatamadığımızdan dolayı 5 Ekim 1952 günü çekilmesi icabeden Derneğimiz eşya piyangosunun 30 Ekim 1952 günü kat'i olarak çekileceği ve badema her hangi bir şekilde çekiliş tarihinin uzatılmıyacağı ilân olunur.

ZAYİ MÜHÜRLER

Tatbikli isim mührüm ile, üzerimde taşıdığım köyümüz idare kurulu üyelerinden Mehmet Ceylan, Mehmet Akyol, Mustafa Salman ve Hasan Cesur'a ait tatbikli isim mührlerini kaybettim. Yenilerini alacağımızdan zayilerin hükmü kalmadığı ilân olunur.

Babaoğlu Köyü Muhtarı Hüseyin Yitmen

ZAYİ MÜHÜRLER

Tatbikli isim mührüm ile üzerimde taşıdığım köyümüz İdare Kurulu üyelerinden İbrahim Şimşek, İsmail Akar ve Süleyman Kahraman'a ait isim mührlerini yitirdim. Yenilerini alacağımızdan eskisinin hükmü yoktur.

Sarmaşa Köyü Muhtarı İsmail Yıldırım

ABONE, İLÂN, BASKI

1 — Yıllık abone 250 kuruştur.
2 — Tek satır itibarile tüzük, talimatname, statü ve benzeri ilânlarla ticarî raklâm ilânları 15, yitik 20, diğer ilânlar 30 kuruştur.
3 — İsteğe ve zevka uygun her nevi baskı sür'atle yapılır.

8 Ekim 1952 ÇARŞAMBA

ÇORUM

Haftanın Çarşamba günleri çıkar İl gazetesidir.

Kuruluş tarihi 1921
YIL : 32
Sayı : 1663
İdare yeri : İL BASIMEVİ
Nushası 5 kuruştur.

Stalin'in korkusu

Memduh TEZEL

Stalin, İtalyan Sosyalist Partisi Lideri Nenniye "Avrupada harp edecek yegâne ordu, Türk ordusudur„ demiştir. Bir görüşme esnasında sarfedilen bu sözleri Grosman isimindeki bir İngiliz gazetecisi ifşa etmektedir. Nenni'ye nazaran, son zamanlarda hummalı askeri müzakerelere sahne olan Türkiyeden, Stalin cidden endişe etmektedir ve Türkiye Avrupada, Stalinin korktuğu yegâne devlettir.

Stalinin bizim hakkımızda, İtalyan Sosyalist Partisi liderine söyledi ği bu sözler, bir millet olarak bizi ne kadar gururlandırırsa azdır. Fakat biz Türkler, çok mütevazi insanlar olduğumuz ve Sovyetlerin bizim hakkımızdaki kanaatlerini de çok iyi bildiğimiz için, bunları h çbir zaman bir böbürlenme vesilesi yapmağı, aklımızdan bile geçirmeyiz.

1945 senesi yazında Sovyetler bizden alenen Kars ve Ardahanı ve Boğazlarda üs istedikleri ve bu vesiyle ile de hudutlarımıza esaslı tahşidat yaptıkları zaman, Moskovada hakikaten çok sıkıntılı günler geçirmekte idik.

Bir gün büyükelçiliğimizdeki arkadaşlardan biri ile, Moskovanın Kokteil Hol denilen lokaline gitmiştik. Burası komünist partisi erkânı, muharrir, gazeteci, artist, fabrika müdürleri ve saire gibi, Moskovanın en yüksek sınıfının devam ettiği yegâne yerdi. Arkadaşımla, Amerikan barındaki yüksek sandalyelerden birine oturarak, iki kokteil söyledik. Yanı başımızda Komünist partisi erkânından olduk-

(Sonu 3 inci sahifede)

Valimizin TEDKİK GEZİLERİ

Sayın Valimiz Eşref Ergut Cuma günü İskilip İlcesine giderek okul inşaatını ve Pazartesi günü de Dodurga kömür ocağına giderek yeni yapılmakta olan Halk köprüsünü ve kömür ocağını tedkik buyurmuşlar ve gerekli direktifleri vermişlerdir.

Tapu Sicil Muhafızı Geldi

Açık bulunan şehrimiz Tapu Sicil Muhafızlığına tâyin edilen Kırşehir Tapu Sicil Muhafızı hemşehrimiz İsmail Cenan hafta içinde gelerek görevine başlamıştır

Altı sene müddetle şehrimiz Tapu Sicil Muhafız muavinliğini yaparak 949 senesinde nakilen memleketimizden ayrılmış olan İsmail Cenan, yüksek başarı ve asbabı meslihaya karşı gösterdiği sühulet ve nezaketleriyle kendisini muhitte çok sevdirmiş ve büyük bir sempati kazanmıştır.

İsmail Cenan arkadaşımıza hoş geldiniz der, görevinde başarılar dileriz.

Avustralyada patlıyan ilk İngiliz Atom Bombası

Montebello Adasında duman dağları üç kilometre havaya çıktı

İnfilâk sahasında 100 mil mesafe dahilindeki şehirlerde camlar kırıldı. Çörçil başarıyı Kraliçeye Bildirdi

Londra, 3 Nafen - İngilterenin ilk atom infilâki tam gece yarısı, Avustralya kıt'ası batı sahilleri açıklarında ki Montebello adasında büyük bir şiddetle vukua gelmiştir. Evvelâ kalın ve değişik renklere bürünmüş bir duman dağı 3 kilometre irtifaa yükselmiştir. Sonra Avustralya sahillerinde infilâk bütün kuvveti ile hissedilmiş, infilâk sahasına 100 mil mesafedeki şehirlerde camlar kırılmıştır.

Müşahitlerin belirttiklerine göre, İngiliz atom infilâkının husule getirdiği duman, Amerikan atom bombalarınınkine h ç de benzememiştir. Amerikan atom infilâkında, dumanın dip tarafı ince ve yukarı yükseldikçe de kalınlaşmıştı. Halbuki İngiliz atom dumanının dip kısmının geniş ve kalın olduğu müşahede edilmiştir.

İngiliz atom tecrübeleri aylardanberi hazırlanmakta idi Mayıs ayında, Başbakan Churchill bu tecrübelerin yapılacağını açıklamıştı. İngiliz donanmasına mensup harp gemilerinin, atom tecrübesi için

—Sonu sahife 3 de —

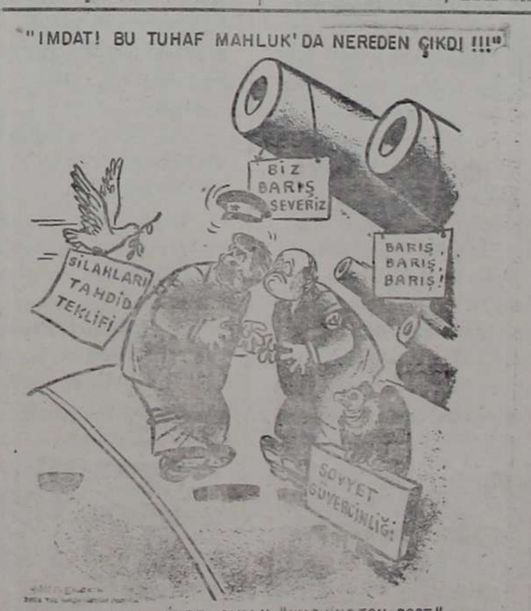

DEVLET MERKEZİNDE ÇIKAN "WASHINGTON POST" GAZETESİNDEN

Tedavülden Kalkan 100 Liralıklar

Türkiye Cumhuriyet Merkez Bankası Umum Müdürlüğünden bildirilmiştir.

Evvelce bildirildiği gibi, çukulata renginde olan ve yüzünün sağ tarafında Atatürk'ün portresi, sol tarafında beyaz bir boşluk içerisinde Atatürk'ün filigranı ve arkasında Çanakkale boğazından bir kısmın resmi bulunan 100 liralık banknotlar, kanunî zaman aşımı müddetini 15 Ekim 1952 akşamı doldurarak 16 Ekim 1952 günü sabahında kıymetlerini tamamen kaybedeceklerdir

Ellerinde bu banknotlardan bulunduran yurtdaşlarımızın Bankamız şubelerine ve Merkez Bankası bulunmıyan yerlerde Türkiye Cumhuriyeti Ziraat Bankası şube ve ajanslarına yukarıda bildirilen tarihten evvel muracaatla paralarını değiştirmeleri lâzımdır.

CINAYET SALGININI ÖNLEYECEK TEKLİF

Hukukçular Hükûmete başvurarak cezaların arttırılmasını ve suçlu çocuklar için ıslahhaneler açılmasını istediler

Ankara 2, (Anka) — İstanbul basını ile yakından teması bulunan hukukçular hükûmete muracaat la suç ve cinayet salgınını önleyici tedbirler almak hususunda üç maddelik bir teklifte bulunmuşlardır.

Hükûmet mehafilinde bu teklifler incelenmektedir. Haber aldığımıza göre, Adalet Bakanlığı teklifler üzerinde ehemmiyetle durmaktadır.

Basınla alâkalı hukukçuların suç ve cinayet dalgasını önlemek üzere ileriye sürdükleri teklifler şunlardır :

1 — Mahkemelerin asgarî badden fazla ceza vermiyecekleri hakaındaki yargıtay ceza dairesinin, hakkı takdire taalûk eden tevhidi içtihad kararının kaldırılması suretiyle hakimlerin takdiren âzamî ceza vermek hakkının kabul ve tamimi,

2 — Suçlu çocukların çocuk mahkemelerine sevkı yerine ceza kanunundaki sarahate göre halen ıslahhane olarak kabul edilen akıl hastahanesi, gemiler ve emsali yerlerde «ıslah olduklarına dair sicil alıncaya kadar» mecburî çalışmaya sevkleri ve ondan sonra icabının hâkimlerce takdiri,

3 — Islahhaneye sevk formülünün savcılıklarca karara bağlanması.

Bu seneki buğday istihsalinde rekoru Kanada kırdı

Londra, Nafen - Ottawadan bildirildiğine göre, Kanada dünya tarihinin en muazzam buğday istihsalini bu sene temin etmiş bulunmaktadır. Bu istihsalin 725 milyon sterling değerinde olduğu ve 45 milyar kiloyu bulduğu kaydedilmektedir.

Kanada makamları "acele„ kaydi ile bu muazzam buğday stokunu depo edecek silolar aramaya başlamıştır. Mevcut bütün depolar kâfi gelmemektedir. bunların hepsi de doldurulmuştur. Halen boş çiftlikler, dans salonları, konser verilen büyük toplantı yerleri silo haline getirilmiştir. Diğer taraftan, bir çok tarlalarda, muvakkat depolar teşkil edilmiş, bunlar yağmur geçirmiyen tentelerle örtülmüş ve buralara da buğday doldurulmuştur.

Kanada hükûmeti, çiftçilere buğday için tatmin edici bir fiyatı garanti etmiş bulunuyordu. Fakat şimdi hükûmet çok müşkül bir durumdadır. 19200 kilometre uzunluğunda bir treni doldurabilecek kadar geniş olan bu buğday istihsalinin ne şekilde ve nerelere ihraç edilebileceği düşünülmekte ve ithalâtçıların bunu çekebilecek kadar yabancı yardım fazlından dolara sahip olup olmadıkları sorulmaktadır.

6 yaşında hârika çocuk

Jubbolpore, Hindistan Nafen - Jubbolpore'de 6 yaşında bir hârika çocuk yaşamaktadır. Bildirildiğine göre, Kanhaiya Lal Choubey'in 6 yaşındaki oğlu Hindu dini kitaplarından bazı kısımları ezberden söylemektedir. Çocuğun ailesi ve iki kız kardeşi hiç böyle bir kabiliyete sahip değildir. Hârika çocuk bir cümleyi doğru dürüst yazamamakta, fakat ezberden söylediği âyetleri mükemmel surette yazmaktadır.

HAYAT

Mehmet SALİHOĞLU

Yaşayıp dururuz şu hayatı,
Aslını, astarını bilmeden.
Ne gelende sırrımızdan bir kıvılcım,
Ne bir haber gidenden!..
Kimimiz, peynir - ekmek yer, sevinir.
Kimimiz, altın saraylarda dövünür!
Kimimiz, mendil mendil sallanır rıhtımlarda
Kimimiz güvertede, kimimiz kamarada.
Kimimiz, düğün, şenlik der eğlenir
Kimimiz selviliklere yollanır!..
Kimimiz sevda çeker, kimimiz ah
İşlerimiz tıkırında maşallah.
İyiler de, kötüler de hep bizden
Bin bir türlü ses çıkar bestemizden.
Karatoprak örterken üstümüzü,
Yıldız yıldız ağlar bize gökyüzü!
Bir oyundur, devreden bu sahnede;
Oyuncusu biz,
Seyircisi de!.

"Türk Dili„ dergisinden

Ampülsüz elektrik ışığı

Birleşik Amerika laboratuarlarında Elektrolumineasans ismi verilen yeni bir aydınlatma metodu inkişaf ettirilmiştir. Bu yeni elektrik aydınlatma metodu, pek yakında, ampül veya cam tüpler yerine, düz cam levhalar halinde satışa çıkarılacaktır.

Nasıl bir mumla elektrik ampülünün verdiği ışık arasında büyük bir fark varsa, floresant ampülle bunun da arasında öyle bir fark vardır. Bu tamamen "soğuk bir ışık„ tır ve diğer aydınlatma metotlarından daha az hararet verir.

Aydınlatma sistemimizde büyük bir çığır açacak olan elektroluminesans ışık, New York şehrindeki Sylvania Electric Products şirketi kimyagerlerinden Dr. Elmer C Payne tarafından inkişaf ettirilmiştir.

TÜRK DİLİ

Sanat ve edebiyat dergisi olan Türk Dili 13 üncü sayısı ile ikinci cildine başlamıştır.

Tanınmış muharrir ve sanat sahiplerinin yazıları bulunan Türk dili'ni okuyucularımıza tavsiye ederiz.

Çelik Mahfazalı işçi ayakkabıları

Londra, Nafen - İngiltere'de bir fabrika «sanayi ayakkabısı» imaline muvaffak olmuştur. Bu yeni kundura bilhassa fabrikalarda çalışan işçiler için hususî surette hazırlanmıştır ve bunların üzerinde gözle görünmeyen cinsten gayet ince bir çelik muhafaza bulunmaktadır. Bu çelik muhafazanın ağırlığı 50 gramı geçmemektedir.

Fabrikalarda yapılan tecrübeler çok müsbet neticeler vermiştir. Bu yeni kunduralardan giymiş olan Fenton adında bir işçinin ayakları üzerinden 7 5 tonluk bir kamyon geçmiş, ne parmaklarına ve ne de esas ayak kısmına hiç bir şey olmamıştır.

Son statistikler İngiltere'de sanayi merkezlerinde her yıl 30000 ayak kazası olduğunu göstermektedir Bu yeni tip ayakkabılar sayesinde bu kazaların önemli surette önlenmiş olacağı da belirtilmektedir.

Bu yeni tip ayakkabıların seri halinde imaline başlanmaktadır İngiliz işçisinin bu sayede fabrikalarda çok daha emin şartlar altında çalışmaları sağlanmış olacaktır.

Avustralyada Patlıyan ilk İngiliz Atam Bombası

(Birinci Sayfadan devam)

gereken tesisleri Avustralyaya götürmekte oldukları da bildirilmişti. Büyük bir esrar perdesi gerisinde tutulan Campania uçak gemisi ile esas bomba aksamı nakledilmişti. İngilterenin muhtelif atom merkezlerinde ve bilhassa Harwellde itina ile hazırlanmış olan atom bombası hakkında henüz resmî bir açıklama yapılmamış olduğundan, gece yarısı infilâk edenin ne olduğu tam manasiyle bilinmemektedir..

İngiliz hükûmeti tarafından yapılan bir açıklamaya göre, Montebello adası tecrübelerini idare etmiş olan uzmanlar 15 güne kadar Londraya dönmüş olacaklar ve ancak o zaman bu tecrübeler etrafında resmî malûmat bası na verilebilecektir. Bundan evvel hiçbir açıklama yapılmıyacağı kat'i bir şekilde bildirilmiştir.

Fakat muhabirler, bunun gayet kuvvetli ve yeni tip bir atom bombası olduğundan bahsetmektedirler.

Avustralyanın batı sahilleri açıklarında bulunan ve insanlar tarafından 1602 senesinde görüldüğünden beri, kimseye yaramamış olan Montebello adalarında, atom infilâkı ile bazı hayvanların ölmüş olması muhtemel görülmektedir.

Esas 3 adadan müteşekkil olan Montebello grubu, atom tecrübesi sâhası ilân edilip, bu havalide 60 bin kilometre karelik bir sâha Ağustos ayı bidayetinde tehlikeli bölge olunca naturalistler bilhassa harekete geçmişler ve atom infilâkından evvel buradaki bazı kuşları kurtarmak lâzım geldiğini resmî makamlara bildirmişlerdi. Bunun üzerine Avustralya Millî Savunma Bakanlığının da yardımı ile ender bulunan ve yalnız bu adalar grubunda yaşayan bu kuşlar toplattırılmış ve başka yerlere naklettirilmiştir.

Diğer taraftan 18 inci asırda bu adalar yakınında karaya oturan bir gemi enkazından çıkarak üreyen ve vahşileşen kediler ile tarla farelerinden başka hayvan bulunmadığından ve insanlar da buralardan uzakta yaşadıklarından tehlikesizce atom infilâkı yapılmıştır. Gayet kayalık, sarp olan bu adalarda ot dahi bitmemektedir. Yalnız adaların civarındaki sularda dev kabilumbağalar ve muhtelif cinste balıklar çoktur.

Bu gün dünyanın en son keşfine, herkesten önce şahit olan Montebello adalarına 1622 senesinde Brookes adında bir İngiliz kaptanı düşüyordu. Gemisi, kayalara bindirerek batmış olan bu ingiliz kaptanı ile mürettebatı ufak bir yelkenli ile Montebelloya sığınıyor ve buradan da Java grubu adalarına gidiyorlardı. İki asır sonra bu adaya gelen bir Fransız gemicisi buralara şimdiki adı veriyordu Bunun, Napoleon tarafından Monte Bello dükü yapılmış olan gemici olduğu anlaşılmıştır.

Haftalardanberi bu adada çalışmakta olan grup içinde 200 den fazla atom uzmanı ve atom teknisyeni bulunduğu da açıklanmıştır. Bunlar 3000 kişilik bir kıt'anın da yardımı ile Montebello adaları grubu içinde, atom infilâkının tepkilerini tam olarak hesaplamak maksadiyle, atom infilâkı hakkında gereken tafsilât toplanmıştır.

Diğer taraftan Campania uçak gemisi ile getirilmiş olan ve hususi tertibatı haiz uçaklar da bu maksatla kullanılmıştır.

Muhabirlerin bildirdiklerine göre, elliden fazla uçak ve helikopter, atom infilâkı anında faaliyet halinde idiler. Bunlar vasıtasiyle radyoaktif şuaların ne derece yayıldığı ve ne kuvvette olduğu tesbit edilebilmiştir.

İngilterenin bu atom tecrübelerini hazırlamış olan william G Penney, dünyanın en büyük atom âlimlerinden biri olarak gösterilmektedir. Nagasaki bombasından beri, atom sahasındaki bütün gelişmelerde rol oynamış olan bu ilim adamı eliyle hazırlanan Monte Bello tecrübelerinin onbeş gün sonra verilecek resmî neticeleri bu bakımdan büyük bir alâka ile beklenmektedir. Bazı çevreler, İngiliz atom inkişafının tahminlerden de ileriye gittiğini kaydetmektedirler. Hattâ bunun, atom inkişafında yeni bir safha olduğu da gizlenmemektedir.

Bu sebepledir ki, Montebello tecrübeleri etrafında haber sızması için şimdiye kadar hiç bir atom tecrübesinde görülmedik şekilde emniyet tedbirleri alınmış ve Avustralyada olduğu gibi tecrübe havalisine de şüpheli kimselerin sokulmalarına fırsat verilmemiştir.

Bu günkü tecrübeleri 130 kilometre mesafeden Avustralya kıt'ası üzerindeki bir noktadan takip eden muhabirler şunları bildirmişlerdir :

Amerikan atomu mantar şeklinde bir dumanın semaya yükselmesine yol

Stalin'in Korkusu!

(Birinci Sayfadan devam)

larını bilâhare söyleyen, 3 kişi oturmakta idi. Rusyada kibrit biraz ender bulunan bir metâ olduğu için, sigaralarını yakamadılar, sağa, sola bakamağa başladılar. Çakmağımı çıkararak, sigaralarını yaktım. Bir tanesi hemen yerinden fırlıyarak :

— Çok teşekkür ederiz, siz Amerikalı mısınız? dedi.

— Hayır, Türküm, Türkiye büyükelçiliğinin basın ataşesiyim dedim.

Gülerek :

— E, ne zaman harp edeceğiz? dedi.

— Ne zaman arzu ederseniz! Biz sizinle üçyüz senedenberi harp ediyoruz. daha da üçyüz sene harp ederiz! Bizim nasıl bir millet olduğumuzu siz, herkesten daha iyi bilirsiniz! Mademki bizimle bir harbe bu kadar teşnesiz, ne bekliyorsunuz? Hemen bize saldırın, harbe başlıyalım! dedim.

— Sizin nasıl çetin bir millet ve nasıl yaman bir asker olduğunuzu biz, herkesten daha iyi biliriz! Biz, üçbuçuk ermeni için, sizinle başımıza belâ almak istemeyiz! Kars ve Ardahanı kim isterse, gidip kendisi alır! Fakat Rus milleti sizinle, öyle kolay kolay bir harbe tutuşmaz! Biz Ruslar, harbetmesini bile, siz Türklerden öğrendik! Biz, harbetmesini bile bilmezdik! Siz bizim bu hususta hocamızsınız! Biz sizinle nasıl harbedebiliriz! dedi.

— Vallahi bu, sizin bileceğiniz bir iştir! Biraz evvel de söyledim, tekrar ediyorum, siz hemen karar verin ve bize saldırın. Hemen istediğiniz harbe başlarız. Biz her zaman harbe hazırız! Biz Türklerin kanı, esasen harp meydanlarında yoğurulmuştur! Biz, aslâ harpten korkan bir millet değiliz! dedim.

— Kusura bakma, ben şaka ettim. Bunun için de tekrar tekrar özür dilerim! Biz sizinle öyle kolay kolay harbetmeyiz, çünkü sizi çok iyi biliriz! dedi ve ve kendisini tanıtarak oradan uzaklaştı.

Moskovada bilâhare temas ettiğim salâhiyet sahibi Rus askerleri, bir düşman olarak, milletler arasında şöyle bir tasnif yaptıklarını bana söylemişlerdi :

En çetin ve en korkunç düşman, Türk Askeri!

Arkasından Alman ve daha arkasından da Japon askeri!

Bütün bu vâkıalar karşısında Stalin'in İtalyan Sosyalist Partisi lideri Nenni'ye söylediği sözlere, hiç şaşmadım. "Vakıt„

Çorum Verem Hastanesi Baş Tabibliğinden

Çorum Verem Hastanesi için kompresör grubiyle mücehhez asgari ebadı 1 60x0.80x 200 ve en az bir büyük iki küçük kapılı kasap tipi buz dolabı 15 10 952 tarihinden itibaren on beş gün müddetle açık eksiltmeye konulmuştur,

Muhammen bedeli 4000 lira olup muvakkat teminatı 300 liradır. İhalesi 31-10 952 tarihine rastlayan Cuma günü saat onda Çorum Verem Hastanesi binasında alım komisyonu huzurunda yapılacaktır.

Alınacak buz dolabı hastanede işler bir vaziyette teslim edilecek ve teseilüm tarihinden itibaren bir sene garentisi olacaktır. Teminat garanti müddetine kadar mahfuz kalacaktır.

İsteklilerin belirli gün ve saat zarfında teminat makbuzile birlikte Verem Hastanesinde alım komisyonuna baş vurmaları ilan olunur.

Çorum Belediye Bşk. dan

Cinsi	Mikdarı	Muhammen Fi.	Tutarı	Geçici Te.
İri taneli tok arpa	28000	22	6160	462
Tanzifat arabaları ağağ aksamı			300-500	37 50
Tanzifat arabaları demir aksamı			200-300	22 50
Tanzifat hayvanlarının saraç aksamı			100-200	15

1 — Yukarıda cins ve mikdarları yazılı ihtiyaçlardan arpanın beher kilosuna teklif olunan fiyat haddi lâyık görülmediğinden, diğer ihtiyaçlara da talip zuhur etmediğinden eksiltme on gün sonraya talik edilmiştir.

2 — Eksiltme ve ihalesi 13.10.1952 Pazartesi günü saat 15 de Belediye dairesinde yapılacaktır.

3 — Geçici teminatlar yukarıda ayrı ayrı gösterilmiştir. Kat'i teminat ihale bedelinin yüzde 15 şidir.

4 — Vasıf ve şartlar her gün Belediyede görülebilir

5 — İsteklilerin muayyen gün ve saatte teminatlariyle birlikte komisyonda bulunmaları ilân olunur.

açmıştı. Fakat ingiliz atomu, yarım daire halinde bir duman husule getirmiş ve bu duman, alâimüssema nın renklerine bürünmüş bir parıltıyı takip etmiştir. Bu ışık, güneş batarken ufukta husule gelen vaziyeti de çok yakından andırmaktaydı.

Bundan sonra, takriben dört dakika ölü bir sukut geçmiş ve birbiri peşisıra iki sarsıntı hissedilmiştir. Bu sarsıntı ve gürültü de gök gürültüsünü andırmıştır.

Atom infilâkının husule getirdiği duman "Z„ harfine benzer bir şekilde semaya yükselmiştir.

İngiliz atom infilâkının muvaffakıyetle vukua geldiği haberi bütün Avustralya gazetelerinin hususî nushalar hazırlamalarına yol açmıştır. Haber Londrada öğrenilir öğrenilmez, Başbaken Churchill, bu "büyük teşebbüste„ rol oynamış olan bütün şahıslara, ilim adamlarına bir tebrik göndermiş ve İngiltere Kraliçesini de bu gelişmeden malûmattar etmiştir.

Montebello adaları etrafında "pusuya„ yatmış teknisiyenlerin infilâkı televizyonlarla takip ettikleri öğrenilmiştir.

T. C. Ziraat Bankası

Vâdeli, vâdesiz Tasarruf hesapları için Bu yıl 650.000 liralık bir ikramiye plânı Hazırlanmıştır. Bu plânda 10 çekilişte

14 Ev

AYRICA,

10.000, 1.000 ve **500** liralık ikramiyeler, Traktör ve Ziraat âletleri vardır.

Çekilişlere iştirâk şartlarını Banka Şube ve Ajanslarından öğrenmekte acele ediniz.

İl Daimî Komisyonundan

1 — 1946 model İl hizmet otomobiliyle 3 adet yedek parçası 10.10.952 Cuma günü saat 14 de ihalesi yapılmak üzere açık artırmaya konulmuştur.

2 — Muhammen bedeli 1700 lira, teminat 127,5 liradır.

3 — İhale bedeli peşindir. Şartnamesi Daimî Komisyon kaleminde görülebilir.

4 — İsteklilerin teminat makbuzlariyle belirli gün ve saatte İl Daimî Komisyonuna başvurmaları ilân olunur. 3—3

İl Daimî Komisyonundan

1 — 27.9.952 tarihinde ihalesi yapılmak üzere açık eksiltme süresi uzatılan Bayındırlık dairesine alınacak Jeep Pikapı, olmadığı takdirde (Ford, Şevrolet, Doç, Fargo, De Soto) marka bir adet pikap makinesine alıcı çıkmadığından 27.9.952 tarihinden itibaren bir ay içinde pazarlıkla işlemi yapılmak üzere açık eksiltme süresi uzatılmıştır.

2 — Muhammen bedeli 12000 lira, teminat 900 liradır.

3 — Şartnamesi Çorum ili Daimî Komisyon kalemi ve Bayındırlık Müdürlüğünde görülebilir.

4 — İsteklilerin teminat makbuzlariyle bu süre içinde Daimî Komisyona muracaatları ilân olunur. 2—4

Dodurga Kömür İşletmesi Mes'ul Müdürlüğünden

Dodurga Kömür ocağı köprüsü 6.10 952 gününden itibaren her turlü vesaitin geçmesine açılmıştır.

Ocakta beher tonu 8 liraya verilmekte olan kömür, alıcıların günlük ihtiyacını karşılamaktadır.

Bu münasebetle halkımızın lüzumu olan kömürlerini kış gelmeden temin etmeleri kendilerine duyurulur

ABONE, İLÂN, BASKI

1 — Yıllık abone 250 kuruştur.
2 — Tek satır itibarile tüzük, talimatname, statü ve benzeri ilânlarla ticarî raklâm ilânları 15, yitik 20, diğer ilânlar 30 kuruştur.
3 — İsteğe ve zevka uygun her nevi baskı sür'atle yapılır.

15 Ekim 1952 ÇARŞAMBA

ÇORUM

Haftanın Çarşamba günleri çıkar İl gazetesidir.

Kuruluş tarihi 1921
YIL : 32
Sayı : 1664
İdare yeri : İL BASIMEVİ
Nushası 5 kuruştur.

Karabük'ün Fatması ile Zeynebi

1939 senesinin 9 uncu günü, Karabük demir ve çelik fabrikalarının ilk fırını olan "Fatma„ faaliyete geçmiş ve böylelikle de Türkiye tarihinde ilk defa demir ve çelik istihsali başlamıştı. Bugüne kadar "Fatma„ 900.000 ton pik demiri istihsal etmiştir ki bu istihsal Türkiyenin sınaî ve ziraî inkişafında büyük bir rol oynamıştır.

Karabük inşa edildiği tarihte, "Fatma„ nın bir de kardeşi vardı ve bunun adı da "Zeyneb„ idi. Yalnız bu ikinci fırın, Kok kömürü noksanlığından kurulduğu günden beri uyur bir halde kalmıştı. Marshall plânının da işbirliği ile Zonguldakta tatbik mevkiine konan inkişaf projeleri sayesinde, 12 Mayıs 1952 de "Zeynebi„ de kardeşi "Fatma„ nın yanıbaşında harekete geçirmek mümkün olmuştur.

Yalnız bu sene içinde, bu iki fırının müşterek faaliyeti sayesinde Karabük, dahilî ihtiyaçları karşıladıktan sonra, NATO müttefiklerine de 50.000 ton pik demiri ihraç edebilecektir. Karabük eksperlerine göre, 1952 den sonra Karabük'ün senelik istihsali 60.000, ilâ 100.000 ton arasında olacak ve Türkiyeye 6 ilâ 8 milyon dolarlık yabancı döviz getirecektir.

Yeni bir sintering fabrikasının inşası da pek yakında tamamlanacaktır. Bu fabrika sayesinde, Türkiyede geniş mikdarda bulunan ve büyük ölçüde kükürt ihtiva eden demir madeninden daha iyi randman elde edilebilecektir.

Başbakan A. Menderes LONDRA'DA

Sayın Başbakanımız Adnan Menderes ve Dışişleri Bakanı Prof. Fuat Köprülü, İngiltere Hükûmetinin davetlisi olarak 13.10.952 Pazartesi günü Londraya hareket etmişlerdir.

Göçmen Evleri teslim ediliyor

Bulgar göçmenlerinden ilimize mürettep 263 aileden 150 ailenin evleri inşa ve itmam edilerek kendilerine teslim edilmiştir.

Bunlardan başka 122 âilenin de evleri müteahhidine ihale edilmiş ve inşasına da başlanmıştır. 21 âilenin ev yeri hazırlanmış ve yapımı için faaliyete geçildiği öğrenilmiştir.

Toprak Tevzii

İlimiz bölgesinde faaliyette bulunan 49 No. lu Toprak Tevzi Komisyonu hafta içinde şehiriçi Sarılık mevkiinde 24 âileye 476, Harzadın köyünde 23 âileye 353 ve Sazdeğirmeni köyünde de 23 topraksız âileye 602,5 dönüm arazi dağıtmıştır.

İnşaatın devamlı surette arttığı, hükûmetin tatbik mevkiine koyduğu projeler için daha fazla fabrika, sapan ve tohum makine ihtiyaç hissedildiği, Kırıkkale fabrikalarının her geçen gün demir ve çelik ihtiyaçlarının genişlediği, Türk mütehadidlerinin tarım malzemesi imaline giriştikleri ve Türkiyenin NATO müttefiklerinin silahlanma için demir ihtiyaçları arttığı bir sırada "Fatma„ ile "Zeyneb„ in vazifeleri büyük bir önem taşımaktadır.

(Haberler servisi)

OKULLAR AÇILIRKEN

Yazan : Şerife Naciye İÇELLİ

Çok sevdiğimiz çocuklarımıza okullarımızın açılış müjdesini verirken bu başlangıç günün bizde yarattığı hazzı, milletimizle paylaşmak için bu yazıya lüzum gördüm. Bugünler yeni ders yılına bastığımız ilk günlerdir. Bu başlangıçla, kutsal Türk Milletinin küçük, fakat aziz varlıklarına Türklük ve ülkü katacak ve okulun açılış müjdesiyle çırpınan heyecanlı kalplerin bu küçük sahiplerini, en üstün bir olgunlukla, yılların kucağına atacağız. Okullarımız açıldı ! Bu büyük müjdenin doğurduğu derin haz, Türk Milletinin şerefli tarihi kadar kutsaldır. Çünkü okullarımızda çocuklarımıza verdiğimiz millî duygu ve millî kültürle bir millet yaratıyoruz Haz ve neş'e içinde kaynaştığımız bugünlerde bize geleceğini, beşiği başındaki kültürlü analarını, milletimizi ve vatanımızı donatacak becerikli sanatkârlarını, masası başında milletimizin yönetiminde ödev alacak enerjik iş adamlarını vâdeden yeni bir tarih sahifesi açıyoruz. Ne ümitli sahifelerdir bunlar !..

Değerli veliler !

Okul kültürü, geleceğin karanlığında ürke korka ilerlemeğe çalışan çocuğun elinde, bir radyom ışığı gibi parlar. Onu her düğümün çözümünde en yararlı bir eleman olur. Okul kültürü, hayatın kilitli iş kapıları için birer passız anahtardır. Büyük ve küçüklüğüne göre her kapıyı açabilir. Okul kültürü, Allahın yaratırken verdiği zekâyı en güzel şekilde parlatır. Okul kültürü ile parlatılmış bir zekâya malik her çocuk arayıcı, bulucu ve yaratıcı olur. Her müşkülüne bir çare bulunup ona kolaylıkla intibak eder. Okul her zaman nur saçan bir terbiye güneşidir. Onun ışınlariyle beslenen ve aydınlanan her çocuk, her zaman, her yerde takdir edilir ve sevilir. Okul terbiyesi çocuğumuzu, küfür, kavga ve cemiyetin her türlü ayıpları ve kabalıklariyle dolu olan sokak çocukluğundan kurtarır. Ona iyi insanlar arasında en güzel yeri seçer ve verir. O halde, Allahın saf ve temiz olarak elimize teslim ettigi bu kıymetli küçüklerimizi, sokağın her türlü terbiyesizlikleriyle kirletmeden hemen okulun temiz havasına kavuşturmakla onları yeniden kazanmış olacaksınız. Ço-

(Sonu 2inci sahifede)

Hac farizasından 666 hacı yurda döndü

İstanbul, 10 (B.Y.H.A.)- Dün akşam saat 18.30 da Selçuk vapuru ile şehrimize Hac farizasından 666 hacı yurda dönmüştür. Yolda bunlardan dört hacı yurduna dönmeden ölmüştür.

Küçük el sanatlarının durumu tesbit ediliyor

İstanbul, (B.Y.H.A.)- Ekonomi ve Ticaret Bakanlığı, küçük el sanatlarının durumunu tedkik etmektedir. Bu münasebetle, İstanbul ve Ankara Üniversiteleri Profesörlerinin iştirâkiyle Ankarada bir toplantı yapılmıştır. Bu nevi sanatkârların daha iyi imkânlar dahilinde çalışmalarının temini ve himayeleri düşünülmektedir. Yakında bu mevzuda müsbet kararlara varılacağı beklenmektedir.

OKULLAR AÇILIRKEN

(Baştarafı sahife 1 de)

cuk, berrak, temiz ve bir su gibi akıcıdır. Ancak bulunduğu kabın şeklini alır. O halde çocuğa iyi bir terbiye muhiti hazırlamak lâzımdır ki işte bu lüzuma cevap olan yine okuldur.

Okul, aynı zamanda bir sağlık yuvasıdır. Temizliğin imana öa ayak olduğunu bildiğimiz gibi sağlığa da öa ayak oldu ğunu itiraf etmeliyiz. Çocuğumuza temizlik yolu ile, sağlığın anahtarını da yine okulun verdiği canlı bir hakikattir. Zira okul, çocuğumuzun kafasını, kalbini, benliğini temizlediği gibi maddesinin temizliğini de temin eder. Elhasıl okul, çocuğumuzu daha değil cemiyete, aptal ve beceriksizliğe değil olgunluk ve başarıya götürür. Böylece onu en ileri hayata hazırlar. Okulun, bu temiz gaye ve olumlarını baltalıyan hareket, çocuğun okula devamsızlığı ve buna karşı velilerin lâkayd iliğidir. Bunu şu sırada esefle söylerken kalbimizin içten sızladığını, bu yüzden istikbal hakkındaki ümit ve inancımızın kökün den sarsıldığını demeden geçemiyeceğim. Yalnız şunu arzedeyim ki; biz yarın çocuğunu perişan görüp pişmanlık kasırgasında boğulan veliler görmek istemiyoruz. Biz yarın vaktiyle velisinin ihmaline uğramış bigünah zavallı gençler, cemiyetin ayıplarıyle meşbu beceriksiz serseriler görmek ve onları ozaman kurtarmak istemiyoruz. Onları şimdiden yedi yaşından başlıyarak kurtarmayı sayın velilere bir iyilik olarak istiyor, vatan hesabına hattâ rica ediyoruz.

Kıymetli veliler!

Eğer oğlunuzu enerjik, becerikli, zeki, ahlâklı ve terbiyeli, her muhitte ve her zaman sevgi ve saygı ile anılan bir genç olarak görmek ve yetiştirmek istiyorsanız, OĞLUNUZU OKULA GÖNDERİN. Eğer kızınızı, konuşmasını bilen terbiye ve nezaketli bir genç kız, temizliğin değerini anlamış titiz ve temiz, tertipli ve düzenli bir ev kadını, yalnız yuvasının saadetini en güzel şekilde sağlamayı gaye edinen başarılı bir ana olarak görmek ve yetiştirmek istiyorsanız, KIZINIZI OKULA GÖNDERİN.

Sizleri çocuğunun elinden tutup böyle temiz gayelerle okula koşuyor görmek, milletimizin en büyük ve en doyulmaz zevkidir. Çünkü insanlığı sağlığa ve saadete götüren en düzgün ve en kestirme yol okuldur. Okul, aynı zamanda her güçlüğe imkânlar bulabilen bir iyilik kaynağıdır. Buna inanan veliler çocukları için okul hayatında bir müşkül görüyorlarsa, hiç çekinmeden yine okula koşsunlar. Zira okulla âile her zaman anlaşabilir. Okul esasen yukarıda saydığımız temiz gayelerine ancak sizler sayesinde erecektir. Okullarınız daima siz velilerden kuvvet alır. Ülküsüne de sizlerle beraber koşar.

Bu vesile ile yeni ders yılını milletime kutlarım.

Şerife Naciye İÇELLİ

Uzun yolculuklar için yeni bir otomobil yapılıyor

Londra, Nafen - İngilterenin Rolls Royce firması Gotinental Rolls Bentley isminde yeni bir model otomobil çıkartmaktadır. Bu araba yabancı memleketler için hazırlanmakta ve bilhassa uzun yolculuklar için yapılmaktadır. Bu araba ikinci viteste 112 kilometre sürate çıkabilecek, 3 üncü viteste bu sürat 152 kilometreye çıkacak ve 4 üncü viteste ise 192 kilometre süratle yol alabilecektir.

Bu modeldeki motörün diğer Rolls-Royce arabalarından pek farkı olmamakla beraber bu muazzam kuvvet ve sürat radiatör içinde yeni bir hava tüneli ilâvesiyle mümkün olmaktadır.

Meraklı Mevzular:

IŞTİHA VE AÇLIK

Açlık ve iştiha bahsi her halde üzerinde ehemmiyetle durulmağa değer bir bahis olsa gerek... Bir çokları açlıkla iştihayı birbirine karıştırmaktadır.

Açlık, insan ve hayvanları gıda almağa ve bulmağa sevk eden bir âmildir. İnsanın açlığı ne derece ehemmiyetli ise, o derece almakta bulunduğu gıdaların kıymetini, cinslerini seçmek lüzumunu göstermez. Hayvanlar fazla aç kaldıkları vakit önlerindeki herşeyi yerler...

Açlık insanın içini ezer, bir nevi sancı tevlit eder, giderilmediği takdirde bağarıları, halsizlik ve uyku haline sebep olur.

Medenî sosyetelerimiz de içimizden pek azı ender olarak açlık hisseder. İptidaî açlık ihtiyacımız "İştiha„ adını alır.

Açlık hissimiz fevkalâde olmadığı vakit, bizi gıda almağa sevkeden âmil, iştihadır.

İŞTİHA EMİN BİR REHBER MİDİR?

Açlık, biraz da körü körüne bir ihtiyaçtır. Açlık kadar ehemmiyetli bir refleks olmıyan iştiha, alacağımız gıdaları tâyin etmeğe yarar... Gıdaların tâyini de bedenî ihtiyaçlara tekabül eder.. Bunu kim, nasıl tâyin eder değil mi? İçimizde bulunan "his„ gıda arzularımızı tâyinde rol oynar mı?.. Buna müsbet cevap verebilmek için hayvanları göz önüne getirelim...

Dikkat edilmiş; vücutlarında fosfor maddesi eksik olan öküzlerin kemik aradıkları tesbit edilmiştir. Bu hayvanlara başka şekillerde fosfor verildiği vakit bu ihtiyaçlarını aldıklarını hissetmekte ve artık kemik peşinde dolaşmamaktadırlar.

***

Bir misal daha! Bir buğdayın cinsini tâyinde en iyi usul nedir?..

Farelere muracaat ediniz!.. Fareler muhakkak surette en iyi buğday tanelerinin, kalsiyum olarak en zengin buğday tanelerinin çuvallarına dadanırlar...

Kendi yumurtalarını yiyen tavuklar da iyi beslenmiyen tavuklardır...

***

İnsanlarda dahi garip hallere rastlanır. Tuzlu yemek yimek istiyen insanlar vardır. Bunlar yiyeceklerine fazla tuz dökerler... İşte çok defa bunların sürenal guddelerinde kifayetsizlik vardır.

Bazı çocuklarda alçı ve tebeşir yimek itiyatları görünür.

Bu çocukların vücutlarında muhakkak kireç noksanlığı vardır...

Şeker hastalıklarında su içmek bir zevk olmaktan çıkarak bir ihtiyaç, hem çok mübrem bir ihtiyaç halini almıştır. Sebebine gelince kanda mevcut şekeri eritmektir.

Çocuklarınız dolaplardan, şekerliklerden şekerleri çalıyorlarsa, bunda kabahatli sizsiniz... Çünkü kendilerine yetecek derecede şeker vermiyorsunuz demek!. Vücutlarının şekere ihtiyacı vardır. Bu yüzden oburluklarında tamamiyle haklıdırlar...

***

Soğuk memleketlerde içkilere karşı ihtimâk daha fazladır. Oralarda bu içkiler bir ihtiyaca tekabül eder. Halbuki aynı ihtiyaç sıcak memleketlerde zarar verir..

***

Bütün bunlardan çıkan mâna:

İştihanın bünyenin sevkı tabiisine uymasıdır.

(Vakıt)

Satılık Ev

Mecidözü caddesi üzerinde 3 oda, bir kilâr, hayatlık ve elektriği de bulunan ev satılıktır. Almak isteyenlerin Attar Hacı Rifat Çokmar'a muracaatları.

Türkiye buğdaylarına zarar veren hastalıklarla mücadele plânları hazırlandı

Tarım Bakanlığı tarafından hazırlanan ve Marshall Planının da karşılık fonlarından 24,300 000 lira ile katıldığı 48 300.000 Türk liralıkgeniş tarımı kalkındırma proğramında, buğday istihsalini düşüren hastalıklarla mücadeleye de mühim yer tahsis edilmiştir. Yalnız buğday mahsülüne zarar veren paslanma hastalığının önlenmesi maksadiyle bu mücadele proğramına 112.000 Türk lirası tahsis edilmiştirki bu miktar Marshall Planı karşılık fonlarından temin edilmektedir.

Türkiyenin sahil bölgelerinde ve zaman zaman orta Anadoluda ciddi zarara sebebiyet veren paslanmaya karşı hazırlanan proğramın ana hatları şunlardır.

1 — Birleşik Amerikada Minnesota Üniversitesinden getirilen paslanmayı tesbit eden ve kategorisini belirten ilaçlar Ankara tohum ıslah merkezinde yapılacak ve memlekete dağıtılacaktır.

2 — Modern bir kış bahçesi teşkil edilecek ve pasa dayanacak buğday tohumlarının yetiştirilmesindeki çalışmalar burada da yapılacaktır.

3 Her bölgede şubeler açılacak ve buralarda memurlara ve çiftçilere pasın ne şekilde tespit edileceği anlatılacaktır. teknik zıraat servisleri burada rol oynayacaktır.

4 — Aynı zamanda memleketin her tarafında beliren pas hastalığından numuneli buğdaylar Ankara merkezine getirilerek burada tetkik edilecektir. Bu tetkikler sonunda bir harita teşkil edilecektir. Bu haritada muhtelif kategorilere göre pas hastalığı bölgeleri gösterilecektir.

5 — Halen memlekette kullanılmakta olan buğday cinsleri tetkik edilecek ve bunların pasa karşı mukavemetleri anlaşılacaktır. Aynı zamanda yabancı memleketlerde pasa dayanıklıdır diye kullanılan buğday tohumları Türkiyede de tecrübe edilecek ve bunların burada da yanma kabiliyetleri kat'i olarak tespit edilecektir.

6 — Tohum ıslah proğramı esaslı bir şekilde ele alınacaktır. Bu proğramın hedefi de hem pasa dayanıklı hemde daha verimli buğday tohumlarının yetiştirilmesinin teminidir. Tohum ıslah istasyonlarında bu suretle yetiştirilecek tohumlar memleketin her tarafında tecrübe edilecektir. Bu tecrübelerin neticelerine göre, umumi planlama yapılacaktır.

Bu sayede, memlekette pas tehlikesi bertaraf edilmiş olacak ve istihsalin artmasında büyük bir rol oynayacak olan daha verimli buğday tohumlarının kullanılmasına doğru mühim adımlar adımlar atılmış olacaktır.

Haberler Servisi

Meyve Suyundan Losyon Ve nefes darlığı için tablet yapılıyor

Londra, (B.Y.H.A) — Burada açılmış olan kimyevî maddeler sergisi, büyük bir rağbet görmektedir. Burada bir çok yenilikler teşhir edilmekte ve bilhassa meyve suyundan imal edilmiş bir losyon ilgi uyandırmıştır.

Bu losyon, erkekler tarafından tıraş olunduktan sonra kullanılmakta ve antiseptik vazifesini görmektedir.

Yine bu sergide Flüorinli tabletler satılmaktadır. İlk defa olarak piyasaye çıkarılmış olan bu fleorinli tabletler, çocukların dişlerinin çürümesini önlemektedir. Diğer taraftan geceleri sık sık nefes darlığına uğrayanlar için de tabletler hazırlanmıştır. Ve bunlar çok müsbet neticeler vermektedir.

Meyve sularından yapılan bu losyonlar bilhassa erkekler tarafından pek çok rağbet görmüştür.

BEN DE ONDANIM

Hayri Güneş

Bir kitap okurum babasıder bendên,
İçinde benliğim pür hayal olur;
Bir volkan yükselir hür Ötügen'den,
Ufuklar yaklaşır, mazi hal olur.

Sesimle uğuldar serhad illeri,
Yol verir atıma yüce Karpatlar;
Tuna boylarında cenk türküleri,
Timeşvar önünde Koca Mehmed var.

Davullar çalınır saray içinde,
Haykırır meyzinler şahane dinden;
Devirler kapatan tuğyan içinde,
Tuğlar sefer eder Yaş'tan Budin'den.

Hilâl dalgalanır zafer izinde,
Dinden fevman aldık, yıldırımdan hız.
Kalyonlar dolaşır Hind Denizinde,
Viyana önünde karargâhımız...

Her yaprak içinde bir destan taşır,
Yaşarır gözlerim, tutuşur kanım;
Sesim yurd ufkunu dağ dağ dolaşır,
Ne mutlu bana ki, ben de ondanım...

"Bafra„

Hârika Bir Tedavi

Londra, Nafen - Bir İngiliz cerrahının göstermiş olduğu ihtimam sayesinde 25 yaşında olan Domehici Ilario ismindeki genç İtalyan 20 senedenberi mahrum bulunduğu yemek yiyememekten kurtulmuştur.

Domenico daha beş yaşında iken yutmuş olduğu kostik soda ile boğazını tamamiyle yakmıştı ve bunun neticesi olarak yalnız sulu gıdaları tüp vasıtasiyle alabiliyordu.

1950 senesinde bu vakadan haberdar olmuş olan Londralı doktor Ronald Raven İtalyan gencini getirerek 19 muhtelif ameliyat ile yeni bir boğaz yapmaya muvaffak olmuştur. Bu boğazın imalinde genç İtalyanın bacaklarından almış olduğu deriler tedrici bir surette boğazının içine doktor Ronald aşılayarak katı yemekleri gencin yemesine imkân vermiştir.

Domenicoya yapılmış olan ameliyat masrafları İngiliz Sıhhat Bakanlığı tarafından temin edilmiştir.

9000 lira değerinde Bira meraklısı 45 kiloluk köpek

Londra, Nafen - Frank Eyles adında Londralı bir iş adamı İngiliz Mastif cinsinden olan köpeği Rufusu beslemek için haftada 60 lira sarfetmektedir. Bu cins köpeklerden İngilterede 20 tane kalmıştır ve Rufus da bunlardan biridir.

Eyles ve diğer bu cins köpek sahipleri, Mastiff cinsinin tükenmesine fırsat vermemek kararını almışlardır. Bir zamanlar bu cins köpekler çok rağbet görmekteydi. Fakat son zamanlarda köpeklere yiyecek bulmak çok zor olduğundan, bunların çoğu ölmüştür.

Rufus adlı köpek sekiz aylık olmasına rağmen 45 kilo gelmektedir. Günde bir buçuk kilo et ve yarı mikdarda sebze yemektedir. Haftada bir torba dolusu da kemik verilmektedir. Rufus, bira meraklısı olduğundan sık sık bira da içmektedir.

Rufusun sahibi köpeğini satmak niyetinde olmadığını açıklamıştır. Fakat bu cins köpeklerin fiyatı şimdi 8 ilâ 9000 Türk lirasıdır.

Bir Kadın
Denizde motörle Sürat rekoru kıracak

Londra Nafen — Dünya tarihinde ilk defa olarak bir kadın, denizde motorla sürat rekorunu kırmaya teşebbüs edecektir. Bu kadın, bir denizaltı subayının 28 yaşındaki karısı Stella Hanning Lee'dir.

Bundan bir müddet evvel, tanınmış sporculardan John Cobb, İskoçyada Loch Ness gölünde tepkili motorlu bir deniz vasıtası ile dünya sürat rekorunu kırmaya çalışmış fakat infilak neticesinde motoru parçalanmış ve kendisi de ölmüştü. Bu infilakın, tepkili motor'un hava kapaklarından, suyun girmesi üzerine vukua geldiği de anlaşılmış ve buna da gölde birden beliren 3 dalganın sebebiyet verdiği söylenmişti. Şimdi 28 yaşında ki güzel İngiliz kadını, "Beyaz atmaca,, adındaki ve 3000 beygir kuvvetinde tepkili bir motorla dünya rekorunu kırmaya çalışacaktır. Stella Hanning Lee 'nin, bizzat teşkilinde ve kuruluşunda çalıştığı bu tepkili motorla saatte 320 kilometrelik bir süratı bulması mümkün görülmektedir.

Tecrübeler yakında kuzey ingilterede windermere gölünde yapılacaktır.

Yedi yaşında bir çocuk sahibi bulunan Stella Hanning Lee, böyle bir tecrübeye girişmesi için kocasından müsaade almakta çok müşkülat çektiğini söylemiştir. Kocası da tecrübenin tehlikeli olabileceğini kaydederek bu müsaadeyi vermek istemediğini ilave etmiştir.

Satılık Ev

Çöplü mahalle inin İsahalife sokağında eski Orman dairesinin yanında bulunan üst katta üç oda, bir salon, alt katta bir oda, kilar, dükkân, ahır ve bir kısım havlisi bulunan 141 numaralı hane satılıktır. Almak isteyenlerin dikiciler arastasındaki iki kapılı kahve müsteciri Lütfi Kabalak'a muracatları ilân olunur.

Kurşun Geçmez Zırhlı ceket yapıldı

Londra, Nafen - İngiliz uzmanlarının, makineli tüfek mermilerini geçirtmiyecek ceketler üzerinde çalışmakta oldukları bildirilmiştir. Verilen malûmata göre, bu ceketler cephenin ön hatlarında çarpışmakta olan erleri ve subayları koruyacak ve makineli tüfek mermilerini geçirtmiyecektir.

Diğer taraftan İngiliz ordusunun "zırhlı ceket,, denilenlerden 150.000 adet ısmarlamış olduğu da kaydedilmiştir. İngiliz firmaları tarafından inşa edilmekte olan bu nylon'dan zırhlı ceketler şimdiye kadar Korede yüzlerce kimsenin hayatını kurtarmıştır. Bunlar, şarapnellerden bomba parçalarından vücudü muhafaza etmektedir.

Tahminlere göre, pek yakında Kore'deki birliklerin hemen hemen hepsine de zırhlı ceketlerden verilecektir.

İl Daimî Komisyonundan

1 — 10 10 952 Tarihinde ihalesi yapılmak üzere yeniden açık artırmaya konulan 1946 Model İl hizmet Otomobili ile üç adet yedek parçasına alıcı çıkmadığından 25-10-952 Cumartesi günü saat II de ihalesi yapılmak üzere açık artırma süresi uzatılmıştır.

2 — Muhammen bedelli 1700 lira, teminat 127,5 Liradır.

3 — İhale bedeli peşindir. Şartnamesi daimi komisyon kaleminde görüle bilir.

4 — İsteklilerin teminat makbuzlariyle belirli gün ve sante il daimî komisyonuna baş vurmaları ilan olunur. 1—2

İl Daimî Komisyonundan

1 — 27 9.952 tarihinde ihalesi yapılmak üzere açık eksiltme süresi uzatılan Bayındırlık dairesine alınacak Jeep Pikapı, olmadığı takdirde (Ford, Şevrolet, Doç, Fargo, De Soto) marka bir adet pikap makinesine alıcı çıkmadığından 27.9.952 tarihinden itibaren bir ay içinde pazarlıkla işlemi yapılmak üzere açık eksiltme süresi uzatılmıştır.

2 — Muhammen bedeli 12000 lira, teminat 900 liradır.

3 — Şartnamesi Çorum ili Daimî Komisyon kalemi ve Bayındırlık Müdürlüğünde görülebilir.

4 — İsteklilerin teminat makbuzlariyle bu süre için de Daimî Komisyona muracaatları ilân olunur. 3—4

Mecidözü Belediye Bşk. dan
Lağım kanalı yaptırılacak

1 — Yapılacak lağım kanalının inşaatı 30 9 952 salı gününden itibaren 15 gün müddetle ve pazarlıkla verilmek üzere ihaleye çıkarılmıştır.

2 — Pazarlık suretiyle ihale 22-10-952 gününe rastlayan çarşamba günü sasat 10 da Belediye Başkanı odasında encümen huzurunda yapılacaktır.

3 — Keşif bedeli (1678,90) lira olup icabına göre encümen işi yüzde 20 eksik veya fazla yaptırmağa yetgilidir.

4 — Geçici teminat (125,92) lira olup ihaleyi müteakip geçici teminat (251,84) lira kesin teminata iblağ edilecektir.

5 — İhaleyi müteakip 15 gün içinde işe başlanacak ve ihale tarihinden itibaren de 45 gün içerisinde iş sona erdirilecektir.

6 — Ayrıca ayni keşif fiatları dahilinde ve (246,77) lira keşif bedelli ve 40 metre tulünde iki yere de yaptırılacak olan lağımların da ayni günde pazarlıkla ihalesi yapılacaktır.

7 — Bu işe ait keşif cedvelleri fenni ve hususi şartnameler vesair evraklar veya bilgiler her gün mesai saatinde Mecidözü Belediyesinde görülüp öğrenilebilir

ZAYİ MÜHÜR

Tatbikli isim mührümü kaybettim. Yenisini alacağımdan eskisinin hükmü yoktur.

Divankebir köyü İhtiyar Kurulu Üyesinden Zeynal Sırma

Acele Satılık Ev

Karakeçili mahallesi çıkmaz sokakta 210 metrekare üzerine kurulmuş iki katlı, birinci katta iki oda, bir salon, ikinci katta üç oda ve bir salon, avlusunda su, elektrik, odun ve kömürlüğü bulunan 10/20 numaralı bir bap hane satılıktır. Görmek isteyen taliplerin Singerde Enver Matluya muracaatları.

ZAYİ BELGE

Sungurlu Ortaokulunun 1951 - 1952 ders yılında birinci sınıftan ikinci sınıfa geçtiğimi bildirir belgemi kaybettim. Yenisini alacağımdan eskisinin hükmü yoktur.

Yaşar Özdoğan
Avukat B. Sami Özdemir yanında

ABONE, İLÂN, BASKI

1 — Yıllık abone 250 kuruştur.
2 — Tek satır itibarile tüzük, talimatname, statü ve benzeri ilânlarla ticarî raklâm ilânları 15, yitik 20, diğer ilânlar 30 kuruştur.
3 — İsteğe ve zevka uygun her nevi baskı sür'atle yapılır.

22 Ekim 1952 ÇARŞAMBA

ÇORUM

Haftanın Çarşamba günleri çıkar İl gazetesidir.

Kuruluş tarihi 1921
YIL : 32
Sayı : 1665
İdare yeri : İL BASIMEVİ
Nushası 5 kuruştur.

Türkiye yeni bir hububat istihsali rekoru kırıyor

Devlet istatistik bürosu tarafından neşredilen son tahminî rakamlara göre, Türkiye iki sene zarfında bir defa daha hububat istihsali rekorunu kırmaktadır. Tarım Bakanlığı eksperleri, Ziraat Bankası ve Toprak Mahsulleri Ofisi ile sıkı bir işbirliği halinde çalışan istatistik bürosu tarım şubesi, 1952 senesinde Türk çiftçilerinin 96 820.000 dönümü sürmüş ve buraya hububat ekmiş olduklarını tesbit etmiştir. Bu rakam Türkiye Cumhuriyeti tarihinde erişilen en yüksek rakamdır. Bu rakam, 1951 rakamlarına göre yüzde on, 1950 rakmlarına göre de yüzde 18 bir artış kaydedildiğini göstermektedir.

Bu sene hababat istihsaline ayrılan toprak sathının artmasından daha mühimmi, dönüm başına elde edilen istihsalin, tatbik edilen geliştirilmiş modern tarım sistemleri ile beklenmedik bir tempo ile artmış olmasıdır. Buğdaya ayrılan toprak sathı 1951 e kıyasla yüzde on ve 950 ye göre de yüzde 65 artmıştır.

Müsait hava şartları dönüm başına elde edilen istihsalin artmasında büyük bir rol oynamışsa da bu hedefe varılmasında Türk çiftçileri tarafından tatbik edilen modern ve geliştirilmiş tarım metotları da mühim bir âmil olmuştur. 1948 senesindenberi Türk çiftçisi çalışma ve hatta yaşama şartlarını modernleştirmiştir. Ziraat Bankasının geniş kredileri ile Türk çiftçisi o zamana kadar görülmemiş bir yardıma kavuşmuştur. Hükûmetin çiftçilik siyaseti de mükemmel olmuş ve Toprak Mahsulleri Ofisi vasıtasiyle hububat mahsulünün satın alınacağına dair garanti Türk çiftçilerini desteklemiştir.

Tarım Bakanı teknik ziraat servisleri çiftçilere düne kadar kullandıkları aynı topraklardan daha iyi mahsul elde etmenin çarelerini göstererek iyi iş yapmıştır. Tatbikine girişilmiş olan muhtelif projelerde Türkiye hükûmeti ile işbirliği yapmakta olan Marshall Planı Tarım Eksperleri teknik ziraat servisleri personelinin heyecanla öğretim vazifesini ifa etmekte olduklarını, çiftçilerin de bu metodları öğrenmek için aynı heyecanı gösterdiklerini müşahede etmişlerdir.

(Haberler Servisi)

Ankara İsviçre Arasında Fiat Mukayesesi

Ankara, (D. H. A.) — Ankaradaki gıda maddelerinin fiyatlarını tesbit etmiş bulunan bazı salâhiyetli ve ehliyetli kimseler aynı maddelerin İsviçre Bern şehrinde de fiyatlarını tesbit ederek bir mukayese imkânı hazırlamışlardır. Ankaradaki fiyatlar şunlardır: Soğan 32.22, patates 32.78, taze fasulye 46.67, yumurta 7,39 sofralık tereyağ 571.11, tavuk (canlı) 355 55, piliç 350 kuruştur. Aynı maddelerin Bern şehrindeki fiyatları aynı tarihte Türk parasına çevrilen İsviçre frangi ile şöyledir: Soğan kilosu 0.80 frank, 51 22 kuruş, patates İsviçre frankı 0.40 25.61 kuruş, taze faâulye 1.30 frank 83.23 kuruş, yumurta 0.28 frank 17.52 kuruş, sofralık tereyağ 9.70 frank 627.9 kuruş, tavuk (canlı) 6 frank 684 kuruştur.

Karabük'te Zengin Bir Demir Madeni Bulundu

Safranbolu, (ANKA) — Haber aldığımıza göre, Karabük Demir, Çelik fabrikasının 25 kilometre kadar yakınında bulunan ve ilcemize bağlı olan Yürük köyünde zengin bir demir cevheri bulunmuştur. Cevher bütün mıntıkayı kaplamış vaziyettedir. Bundan başka yine ilcemize bağlı Saraycık, Değirmencik köylerinde de 50 kilometre sahayı kaplıyan çok zengin bir demir cevheri daha bulunmuştur. Her iki maden de mühendisler tarafından tetkik edilmiş bulunmaktadır.

Köylüler arasında hemen toprak üstünde görüldüğü soylenen cevherin fabrikaya 25 kilometre yakın oluşu büyük bir sevinç yaratmıştır.

Bulunan demir cevheri hakikaten kuvvetli bir damar ise Karabük fabrikasının bugüne kadar Divriği'den getirmek mebburiyetinde kaldığı cevher yüzünden maliyet fiyatlarına bir den büyük fark birdenbire düşecektir. Cevherin bulunuşu bütün mıntıkanın birden kalkınmasına ve çok büyük bir demir ve çelik sanayiinin kurulmasına medar olacak ve Karabük ve havalisi iktisaden birdenbire ve hızla kalkınmak imkânlarına kavuşacaktır.

Yeni bulunan cevher haokında mühendişlerin vereceği raporun yüzde yüz müsbet olacağı söylenmektedir.

İstihsal rekoru kıran ilimiz

Türkiye ölçümünün 16 da birini teşkil eden Konya ili 952 yılında rekoru kırmış durumdadır.

Bu yılki verimi geçen yıla nazaran 444.000 ton fazlasiyle 1.355.000 ton tahmin edilmektedir.

Halk sevinç içindedir.

Cumhuriyet bayramı hazırlıkları

Cumhuriyet Bayramımızın 30 uncu yılı geçen yıllardan daha parlak bir şekilde kutlanmak üzere şimdiden hazırlıklara başlanmıştır.

Kuru hava hastalık yayılmasına sebeb oluyor

Londra, Nafen — Kuru havanın hastalıkların yayılmasına bir bakımdan yardım ettiği anlaşılmış ve rutubetli yerlerin bu bakımdan faydalı oldukları tesbit edilmiştir.

Bu hususta Afrikada Altın sahillerinde esaslı araştırmalar yapılmıştır. Doktorların belirttiklerine göre, mikropların bir kısmı kuru havayı tercih etmektedirler. Aynı zamanda kuru havada burun içindeki deri rutubet olmadığından kuru kalmakta, mikropları filtre edememekte ve bunlar burun yolile süratle vücuda girmektedir. Altın sahilinde tecrübe yapan doktorlar, sinema, tiyatro gibi yerlerde havanın rutubetlendirilmesini tavsiye etmişler, salgın hastalıkların bu şekilde önleneceğini ilâve etmişlerdir.

Sahra çölü etrafındaki memleketlerde tetkikat yapan Dr. Weddy zatürrie salgınının kuru mevsimde başladığını, yağmur mevsimi ile de sona erdiğini tesbit etmiştir.

Bir Kadın
Denizde motörle Sürat rekoru kıracak

Londra Nafen — Dünya tarihinde ilk defa olarak bir kadın, denizde motorla sürat rekorunu kırmaya teşebbüs edecektir. Bu kadın, bir denizaltı subayının 28 yaşındaki karısı Stella Hanning Lee'dir.

Bundan bir müddet evvel, tanınmış sporculardan John Cobb, İskoçyada Loch Ness gölünde tepkili motorlu bir deniz vasıtası ile dünya sürat rekorunu kırmaya çalışmış fakat infilak neticesinde motoru parçalanmış ve kendisi de ölmüştü. Bu infilakın, tepkili motor'un hava kapaklarından, suyun girmesi üzerine vukua geldiği de anlaşılmış ve buna da gölde birden beliren 3 dalganın sebebiyet verdiği söylenmişti. Şimdi 28 yaşında ki güzel İngiliz kadını, "Beyaz atmaca,, adındaki ve 3000 beygir kuvvetinde tepkili bir motorla dünya rekorunu kırmaya çalışacaktır. Stella Hanning Lee 'nin, bizzat teşkilinde ve kuruluşunda çalıştığı bu tepkili motorla saatte 320 kilometrelik bir süratı bulması mümkün görülmektedir.

Tecrübeler yakında kuzey ingilterede windermere gölünde yapılacaktır.

Yedi yaşında bir çocuk sahibi bulunan Stella Hanning Lee, böyle bir tecrübeye girişmesi için kocasından müsaade almakta çok müşkülat çektiğini söylemiştir. Kocası da tecrübenin tehlikeli olabileceğini kaydederek bu müsaadeyi vermek istemediğini ilave etmiştir.

Satılık Ev

Çöplü mahalle inin İsahalife sokağında eski Orman dairesinin yanında bulunan üst katta üç oda, bir salon, alt katta bir oda, kilar, dükkân, ahır ve bir kısım havlisi bulunan 141 numaralı hane satılıktır. Almak isteyenlerin dikiciler arastasındaki iki kapılı kahve müsteciri Lütfi Kabalak'a muracatları ilân olunur.

Kurşun Geçmez Zırhlı ceket yapıldı

Londra, Nafen - İngiliz uzmanlarının, makineli tüfek mermilerini geçirtmiyecek ceketler üzerinde çalışmakta oldukları bildirilmiştir. Verilen malûmata göre, bu ceketler cephenin ön hatlarında çarpışmakta olan erleri ve subayları koruyacak ve makineli tüfek mermilerini geçirtmiyecektir.

Diğer taraftan İngiliz ordusunun "zırhlı ceket,, denilenlerden 150.000 adet ısmarlamış olduğu da kaydedilmiştir. İngiliz firmaları tarafından inşa edilmekte olan bu nylon'dan zırhlı ceketler şimdiye kadar Korede yüzlerce kimsenin hayatını kurtarmıştır. Bunlar, şarapnellerden bomba parçalarından vücudü muhafaza etmektedir.

Tahminlere göre, pek yakında Kore'deki birliklerin hemen hemen hepsine de zırhlı ceketlerden verilecektir.

İl Daimî Komisyonundan

1 — 10 10 952 Tarihinde ihalesi yapılmak üzere yeniden açık artırmaya konulan 1946 Model İl hizmet Otomobili ile üç adet yedek parçasına alıcı çıkmadığından 25-10-952 Cumartesi günü saat II de ihalesi yapılmak üzere açık artırma süresi uzatılmıştır.

2 — Muhammen bedelli 1700 lira, teminat 127,5 Liradır.

3 — İhale bedeli peşindir. Şartnamesi daimî komisyon kaleminde görüle bilir.

4 — İsteklilerin teminat makbuzlariyle belirli gün ve saatte il daimî komisyonuna baş vurmaları ilan olunur. 1—2

İl Daimî Komisyonundan

1 — 27 9.952 tarihinde ihalesi yapılmak üzere açık eksiltme süresi uzatılan Bayındırlık dairesine alınacak Jeep Pikapı, olmadığı takdirde (Ford, Şevrolet, Doç, Fargo, De Soto) marka bir adet pikap makinesine alıcı çıkmadığından 27.9.952 tarihinden itibaren bir ay içinde pazarlıkla işlemi yapılmak üzere açık eksiltme süresi uzatılmıştır.

2 — Muhammen bedeli 12000 lira, teminat 900 liradır.

3 — Şartnamesi Çorum ili Daimî Komisyon kalemi ve Bayındırlık Müdürlüğünde görülebilir.

4 — İsteklilerin teminat makbuzlariyle bu süre için de Daimî Komisyona muracaatları ilân olunur. 3—4

Mecidözü Belediye Bşk. dan
Lağım kanalı yaptırılacak

1 — Yapılacak lağım kanalının inşaatı 30 9 952 salı gününden itibaren 15 gün müddetle ve pazarlıkla verilmek üzere ihaleye çıkarılmıştır.

2 — Pazarlık suretiyle ihale 22-10-952 gününe rastlayan çarşamba günü sasat 10 da Belediye Başkanı odasında encümen huzurunda yapılacaktır.

3 — Keşif bedeli (1678,90) lira olup icabına göre encümen işi yüzde 20 eksik veya fazla yaptırmağa yetgilidir.

4 — Geçici teminat (125,92) lira olup ihaleyi müteakip geçici teminat (251,84) lira kesin teminata iblağ edilecektir.

5 — İhaleyi müteakip 15 gün içinde işe başlanacak ve ihale tarihinden itibaren de 45 gün içerisinde iş sona erdirilecektir.

6 — Ayrıca ayni keşif fiatları dahilinde ve (246,77) lira keşif bedelli ve 40 metre tulünde iki yere de yaptırılacak olan lağımların da ayni günde pazarlıkla ihalesi yapılacaktır.

7 — Bu işe ait keşif cedvelleri fenni ve hususi şartnameler vesair evraklar veya bilgiler her gün mesai saatinde Mecidözü Belediyesinde görülüp öğrenilebilir

ZAYİ MÜHÜR

Tatbikli isim mührümü kaybettim. Yenisini alacağımdan eskisinin hükmü yoktur.

Divankebir köyü İhtiyar Kurulu Üyesinden Zeynal Sırma

Acele Satılık Ev

Karakeçili mahallesi çıkmaz sokakta 210 metrekare üzerine kurulmuş iki katlı, birinci katta iki oda, bir salon, ikinci katta üç oda ve bir salon, avlusunda su, elektrik, odun ve kömürlüğü bulunan 10/20 numaralı bir bap hane satılıktır. Görmek isteyen taliplerin Singerde Enver Mutluya muracaatları.

ZAYİ BELGE

Sungurlu Ortaokulunun 1951 - 1952 ders yılında birinci sınıftan ikinci sınıfa geçtiğimi bildirir belgemi kaybettim. Yenisini alacağımdan eskisinin hükmü yoktur.

Yaşar Özdoğan
Avukat B. Sami Özdemir yanında

ABONE, İLÂN, BASKI

1 — Yıllık abone 250 kuruştur.
2 — Tek satır itibarile tüzük, talimatname, statü ve benzeri ilânlarla ticarî raklâm ilânları 15, yitik 20, diğer ilânlar 30 kuruştur.
3 — İsteğe ve zevka uygun her nevi baskı sür'atle yapılır.

22 Ekim 1952 ÇARŞAMBA

ÇORUM

Haftanın Çarşamba günleri çıkar İl gazetesidir.

Kuruluş tarihi 1921
YIL : 32
Sayı : 1665
İdare yeri : İL BASIMEVİ
Nushası 5 kuruştur.

Türkiye yeni bir hububat istihsali rekoru kırıyor

Devlet istatistik bürosu tarafından neşredilen son tahmini rakamlara göre, Türkiye iki sene zarfında bir defa daha hububat istihsali rekorunu kırmaktadır. Tarım Bakanlığı eksperleri, Ziraat Bankası ve Toprak Mahsulleri Ofisi ile sıkı bir işbirliği halinde çalışan istatistik bürosu tarım şubesi, 1952 senesinde Türk çiftçilerinin 96 820.000 dönümü sürmüş ve buraya hububat ekmiş olduklarını tesbit etmiştir. Bu rakam Türkiye Cumhuriyeti tarihinde erişilen en yüksek rakamdır. Bu rakam, 1951 rakamlarına göre yüzde on, 1950 rakmlarına göre de yüzde 18 bir artış kaydedildiğini göstermektedir.

Bu sene habubat istihsaline ayrılan toprak sathının artmasından daha mühimmi, dönüm başına elde edilen istihsalin, tatbik edilen geliştirilmiş modern tarım sistemleri ile beklenmedik bir tempo ile artmış olmasıdır. Buğdaya ayrılan toprak sathı 1951 e kıyasla yüzde on ve 950 ye göre de yüzde 65 artmıştır.

Müsait hava şartları dönüm başına elde edilen istihsalin artmasında büyük bir rol oynamışsa da bu hedefe varılmasında Türk çiftçileri tarafından tatbik edilen modern ve geliştirilmiş tarım metotları da mühim bir âmil olmuştur. 1948 senesinden beri Türk çiftçisi çalışma ve hatta yaşama şartlarını modernleştirmiştir. Ziraat Bankasının geniş kredileri ile Türk çiftçisi o zamana kadar görülmemiş bir yardıma kavuşmuştur. Hükûmetin çiftçilik siyaseti de mükemmel olmuş ve Toprak Mahsulleri Ofisi vasıtasiyle hububat mahsulünün satın alınacağına dair garanti Türk çiftçilerini desteklemiştir.

Tarım Bakanı teknik ziraat servisleri çiftçilere düne kadar kullandıkları aynı topraklardan daha iyi mahsul elde etmenin çarelerini göstererek iyi iş yapmıştır. Tatbikine girişilmiş olan muhtelif projelerde Türkiye hükûmeti ile işbirliği yapmakta olan Marshall Planı Tarım Eksperleri teknik ziraat servisleri personelinin heyecanla öğretim vazifesini ifa etmekte olduklarını, çiftçilerin de bu metodları öğrenmek için aynı heyecanı gösterdiklerini müşehede etmişlerdir.

(Haberler Servisi)

Ankara İsviçre Arasında Fiat Mukayesesi

Ankara, (D. H. A.) — Ankaradaki gıda maddelerinin fiyatlarını tesbit etmiş bulunan bazı salâhiyetli ve ehliyetli kimseler aynı maddelerin İsviçre Bern şehrinde de fiyatlarını tesbit ederek bir mukayese imkânı hazırlamışlardır. Ankaradaki fiyatlar şunlardır: Soğan 32.22, patates 32.78, taze fasulye 46.67, yumurta 7,39 sofralık tereyağ 571.11, tavuk (canlı) 355 55, piliç 350 kuruştur. Aynı maddelerin Bern şehrindeki fiyatları aynı tarihte Türk parasına çevrilen İsviçre frangi ile şöyledir: Soğan kilosu 0.80 frank, 51 22 kuruş, patates İsviçre frankı 0.40 25.61 kuruş, taze faâulye 1.30 frank 83.23 kuruş, yumurta 0.28 frank 17.52 kuruş, sofralık tereyağ 9.70 frank 627.9 kuruş, tavuk (canlı) 6 frank 684 kuruştur.

Karabük'te
Zengin Bir Demir Madeni Bulundu

Safranbolu, (ANKA) — Haber aldığımıza göre, Karabük Demir, Çelik fabrikasının 25 kilometre kadar yakınında bulunan ve ilçemize bağlı olan Yürük köyünde zengin bir demir cevheri bulunmuştur. Cevher bütün mıntıkayı kaplamış vaziyettedir. Bundan başka yine ilçemize bağlı Saraycık, Değirmencik köylerinde de 50 kilometre sahayı kaplıyan çok zengin bir demir cevheri daha bulunmuştur. Her iki maden de mühendisler tarafından tetkik edilmiş bulunmaktadır.

Köylüler arasında hemen toprak üstünde görüldüğü soylenen cevherin fabrikaya 25 kilometre yakın olnşu büyük bir sevinç yaratmıştır.

Bulunan demir cevheri hakikaten kuvvetli bir damar ise Karabük fabrikasının bugüne kadar Divriği'den getirmek mebburiyetinde kaldığı cevher yüzünden maliyet fiyatlarına bineen büyük fark birdenbire düşecektir. Cevherin bulunuşu bütün mıntıkanın birden kalkınmasına ve çok büyük bir demir ve çelik sanayiinin kurulmasına medar olocak ve Karabük ve havalisi iktisaden birdenbire ve hızla kalkınmak imkânlatına kavuşacaktır.

Yeni bulunan cevher haokında mühendişlerin vereceği raporun yüzde yüz müsbet olacağı söylenmektedir.

İstihsal rekoru kıran ilimiz

Türkiye ölçümünün 16 da birini teşkil eden Konya ili 952 yılında rekoru kırmış durumdadır.

Bu yılki verimi geçen yıla nazaran 444.000 ton fazlasiyle 1.355.000 ton tahmin edilmektedir.

Halk sevinç içindedir.

Cumhuriyet bayramı hazırlıkları

Cumhuriyet Bayramımızın 30 uncu yılı geçen yıllardan daha parlak bir şekilde kutlanmak üzere şimdiden hazırlıklara başlanmıştır.

Kuru hava hastalık yayılmasına sebeb oluyor

Londra, Nafen — Kuru havanın hastalıkların yayılmasına bir bakımdan yardım ettiği anlaşılmış ve rutubetli yerlerin bu bakımdan faydalı oldukları tesbit edilmiştir.

Bu hususta Afrikada Altın sahillerinde esaslı araştırmalar yapılmıştır. Doktorların belirttiklerine göre, mikropların bir kısmı kuru havayı tercih etmektedirler. Aynı zamanda kuru havada burun içindeki deri rutubet olmadığından kuru kalmakta, mikroplorı filtre edememekte ve bunlar burun yolile süratle vücuda girmektedir. Altın sahilinde tecrübe yapan doktorlar, sinema, tiyatro gibi yerlerde havanın rutubetlendirilmesini tavsiye etmişler, salgın hastalıkların bu şekilde önleneceğini ilâve etmişlerdir.

Sahra çölü etrafındaki memleketlerde tetkikat yapan Dr. Weddy zatürrie salgınının huru mevsimde başladığını, yağmur mevsimi ile de sona erdiğini tesbit etmiştir.

Fidan Dikimi

Yazan: Fidanlık Müdürü
Hayreddin ALPAY

Zirai faaliyetler arasında meyvecilik ve bağcılığın da mühim bir mevki işgal ettiği hepimizin malûmudur. Bu güne kadar, işlerimizin çok oluşu hasebile siz kıymetli arkadaşlarımla bu mevzular üzerinde görüşmeğe ve dertleşmeğe imkân bulamadık. Bundan böyle hazırlıyacağımız yazılarla faydalı olmağa çalışacağız. Yalnız fidan dikim mevsimi yaklaşmış bulunduğundan bugünkü konuşmamızı fidan dikimine hasretmeyi muvafık buldum.

Umumiyetle yaprak dökümünden, su yürüme mevsimine kadar geçen zaman zarfında fidan dikmek mümkündür. Fakat bu aylar içinde en müsait zaman Aralık, Ocak ve Şubat aylarıdır. Bazan muzter kalınır ve ilkbaharda da dikim yapılırsa da bu isabetli bir iş olmaz ve garantili bir netice vermez. Fidan dikilmeden evvel yapılacak iş arazimizi kirizma ettirmektir. Ve esasende şarttır ve lâzımdır. Çünkü meyveciliğin başlangıç ameliyesi kirizmadır. Ayrı bir yazımızda kirizmanın kıymet ve ehemmiyetinden bahsedilecektir. Yalnız kısaca söylemek lâzım gelirse diye biliriz ki; kirizma toprağın her noktasını müsait bir şekilde işlemek, havanın ve suyun alt tabakalara kadar nüfuz etmesini temin etmektir. Eğer tamkirizma yapmamıza maddeten imkân yoksa şeritvari kirizma yapmalı, o da olmazsa 1 1-1 eb'adında çukurlar açılmalıdır.

Fidan çukurlarının dikimden 2-3 ay evvel hazırlanması ve kirizma işinin de 5-6 ay evvel ikmal olunması meyvecilik tekniğinin esaslarındandır. Bu takdirde toprak iyi bir şekilde havalanır, küçük canlıların (mikroorganizma) faaliyeti artar, toprağın fizikî ve kimyevî sitrüktürü (bünyesi) iyileşir ve mükemmeliyet arzeder.

Çukurlar açıldığı zaman alttan çıkan toprakla üstten çıkan toprağı ayrı ayrı yerlere koymak ve birbirine karıştırmamak lâzımdır. Çünkü üst toprak daha canlıdır, olgun bir durumdadır ve iyi vasıflıdır. Bu itibarla fidan dikileceği zaman çukurun dip tarafına üst toprağı hem fayda tevlit eder ve hemde dikilecek fidanın iyi bir şekilde tutmasına yardım eder. buraya kadar yaptığımız konuşmada fidan dikiminden evvel yapılması gereken işlerden bahsettik. Şimdi de fidan dikim ameliyesinde tatbik ve takip edilmesi icabeden hususları inceliyeceğiz:

1 — Fidan sökümü sırasında fidan köklerinin bir kısmı koparak toprakta kalacağından geri kalan kökler dalların heyeti mecmuası olan tacı besleyip geliştiremez. O halde dallarında da budama tatbik etmek lüzumludur. Bu takdirde kök ve göğde sistemleri arasında muvazene teessüs etmiş olur. Soküm sırasında kökler zarar görmemiş olsalar dahi yine dikim sırasında kök tuvaleti, yani budaması yapmak, yeni yeni ve bol kök ve kökçüklerin teşekkülüne yol açar ve fidanın tutum ve gelişmesi sağlanmış bulunur. Umumiyetle fidan dikiminde ve dildikten sonra dallar derince budanmalıdır. Bu sayede fidan uzayıp gitmez, yeni yeni meyve dalları husule gelir ve dolayısile de bol mahsul verir. Ve hatta iyi bir budama sayesinde ağacımız iyi bir şekil arzeder. Bu noktalar bilhassa mühimdir. Ehemmiyet verilmezse fidan cılız büyür, şekil bozulur ve ümitsizliğe düşeriz.

2 — Meyvecilik tekniğinde bir de aralık ve mesafe işi vardır ve çok mühimdir. Umumiyetle kuvvetli topraklarda fidanlar gürbüz bir şekilde büyüyeceklerinden, yani fazla gıdalanmaya ihtiyaç göstereceklerinden böyle yerlerde fidanlara verilecek aralık ve mesafe ziyadeleşir. Fakir ve kıraaç topraklarda da durum aksi olacağından tabiatile aralık ve mesafeler daraltılır.

Meyve fidanlarına verilmesi icabeden aralık ve mesafeleri de şöyle hülâsa edebiliriz:

Fidanın cinsi	Verilecek mesafe
Elma, kiraz	8 10 metre
Armut, kayısı	6-8 «
Şeftali, erik, vişne	5-6 «
Nar	3-4 «
Ayva	4-5 «

(Devam edecek)

Süt'ün Muhafazasında Yeni bir usul

Yazan: William G. Schulz
(Hoard s Diarman dergisinden)

Uzun ve yorucu çalışmalar neticesinde sütün inekten sağıldıktan sonra bozulmadan muhafaza edilmesi ve uzak memleketlere gönderilmesi artık mümkün olmuştur.

Bilhassa bu iş için icat edilen bir takım aletler vasıtası ile süt hava ile temas etmeden inekten sağılıp yine hava ile temas ettirilmeden konserve kutularına konularak muhafaba edilmektedir. Bu sayede hem lezzeti hem de kalori durumu taze sütten farksız olmaktadır. 1949 da tecrübe mahiyetinde kullanılan bu usulün ticarî şekilde trtbikine Washington'un kuzey batısında 1951 mayısında başlanmıştır. Bu gayenin tahakkuku için modern aletle mücehhez büyük bir süthane tesis edilmiştir. Süt, hararetini 280 derece Fahrenheit'a çıkaracak bir şekilde sterilize edilir ve bu harareti 8 saniye tutulur. Bu şekilde bakterilerin olmesi ve havaya temas ettirilmemesi ile de oksidasyon önlenerek tadının bozulmaması temin edilir.

Hem pastörize hem de sterilize edilerek hazırlanan süt, Japonya ve Cenubî Amerika'ya ihraç edilir. Fiatının normal sütten pahalı oluşu mahallî pazarlarda rekabeti önlemektedir.

Başarılı ameliye tamamiyle Dr. Roy. R Graves'in eseridir. Kendisi uzun seneler Birleşik Devletler Viraat Dairesi Süthanelerinde çalıştıktan sonra istifa ederek çalışmalarını sadece bu iş üzerinde teksif ettirmiş ve en nihayet büyük bir muvaffakiyete ulaşmıştır.

Bu ameliye müddetince sütte hiç pir kimyevî değişiklik ve vasıtası ile de lezzet değişikliği husule gelmemesi bilhkssa şayanı takdirdir.

Akümüle edilmiş Havagazı

Frankfort, (B.Y.H.A) — Alman sanayiinin en son ihtiralarından biri olan hava gazı akümülesidir. Oksijen tüpleri gibi havagazını da akümüle etmek imkânını bulmuş ve bir tüp hava gazı ile 300 kişilik bir köyün bir senelik hava gazı ihtiyacını tamamile temin edebiliyor. Firma Türk hükûmetine müracaatla bu havagazı tüplerinin Türkiyeye ithaline müsaade edilmesi için teşebbüse geçmiştir.

Nezle Aşısının tesirli olduğu görüldü

Nezlenin önüne aşı vasıtasile geçilip geçilemiyeceği uzun seneler münakaşa mevzuu olmuştur. American Journal of Puplic Healt adlı mecmuanın haziran 1952 nushasında muvaffakiyetle neticelenen nezle aşısı tecrübelerinden bahsedilmektedir.

Yazının doktoru muharririn bildirdiğine göre, Connecticut'teki Remington Arms İnc. şirketi işçileri arasında nefes boruları enfeksiyonundan ileri gelen nezleye benzer bir salgın görülmüştü. Hemen hemen bütün şehri sarmış olan bu hastalık endüstri merkezlerinde işçilerin yüzde 25 inin çalışamamasına sebeb oluyordu.

Bahsi geçen müessesenin doktoru hastalık salgınından 6 ay önce müessese işçilerinin yüzde 30 unu teşkil eden 847 kişiyi kendi arzuları ile hastalığa karşı aşılamıştı. Bu ilâcı alanların hepsi ayrı ayrı müşahede edilerek neticeler dikkatli bir surette kaydedilmişti.

Hastalık salgınından sonra aşı yapılanların yüzde 1.77 si yapılmıyanlarin yüzde 9.4 ünün nezle olduğu tesbit edildi.

Mevzubahis müessesenin doktoru C F, Yeager kendisinin bu aşının tesirleri üzerinde bizzat tetkiklerde bulunduğunu ve ilâcın ilerisi için çok şeyler vaad etmekte olduğunu bildirmektedir.

Sun'i Pirinç ve Süt imal ediliyor

Yeni Delhi, (Nafen) — Mysere Teknoloji araştırma enstitüsünde sun'i pirinç ve süt imal etme tecrübeleri müsbet neticeler vermiş olduğu bildirilmektedir. sun'i pirinç ve sütün hakikisine nazaran daha fazla protein, kalsium ve vitamini ihtiva ettiği iddia edilmektedir.

Milî Kaynaklar Bakan vekili, Mr. Maleviya, gazetecilere vermiş olduğu beyanatında, 500 kişinin sun'i pirinç ile beslenmekte olduğunu ve beri beri hastalığına tutulmuyacaklarının da tesbit edilmiş olduğunu bildirmiştir.

Mr. Maleviya, sun'i sütün de tabii sütten daha besleyici olduğunu söylemiştir. Tahmin edildiğine göre bu sentetik gıda maddeleri sekiz aya kadar piyasaya çıkarılacaktır.

80 yaşında dişleri çıkmış

Londra, Nafen — Ken şehrinde Joe Dane isminde 80 yaşında olan bir adamın yeniden dişleri çıkmaya başlamıştır. Damağında bir şişkinlik hisseden Joe Dane, muayene neticesinde diş çıkarmakmakta olduğu anlaşılmıştır.

Bir Mühendis aranıyor

Çorum Belediye Başkanlığından:

1 — Belediyemizde (475) lira aylık ücretli bir Mühendislik münhaldir.

2 — İsteklilerin Belediye Memur ve Müstahdemleri Nizamnamesinin 20 inci maddesinde yazılı evrakı müsbitelerini 28 10.952 salı günü akşamına kadar Belediyemize vermeleri ilân olunur.

Şoförler Derneği Bşk.dan

27 10 952 Pazartesi günü saat 19.30 da Hükûmet konağı salonunda yıllık kongre yapılacağından üyelerin teşrifleri rica olunur.

Mecidözü Doğu Mahallesi Camiî Şerifi Onarma Derngi Ana Tüzüğü

Madde 1 — Merkezi nefsi Mecidözü ilcesinde olmak, başka yerlerde şube ve mümessili bulunmamak ve gayesi Mecidözü ilcesi Doğu mahallesindeki camii şerifi bir defaya mahsus minare vesaire gibi noksan inşaatlarını tamamlamaktan ibaret olmak üzere (3) üç sene müddetle bir hayır derneği teşekkül etmiştir.

Madde 2 — Medeni Kanun hükümlerine göre oy kullanma hakkını haiz erkek ve kadın her vatandaş derneğe girmekte ve dilediği zaman çıkmakda serbesttir. Üye adedine had yoktur. Şu kadar ki Yönetim ve Mürakabe kurullarından çıkacak zevat yerine derhal başkaları seçilir.

Madde 3 — Derneğin Genel Kurulu: Onarılması maksut cami ve müştemilâtı için nakden, manen ve fiilen yardımda bulunanların tamamından teşekkül eder ve açık oyla seçilecek bir başkan marifetile idare olunur. Oyda nisap 8 de 3 dür. Bir karara varması için dahi mevcut üyenin yarısından fazlasının bizzat veya kanunî mümessilleri marifetile Genel Kurulda bulunması şarttır.

Madde 4 — Dernek: Genel Kurul, Yönetim Kurulu ve Mürakabe Kurulu olarak üç gurupdan mürekkepdir.

Madde 5 — Görev ve Yetkileri:

A) Genel Kurul: Yönetim ve mürakabe kurulu ile yönetim kuruluna lüzumlu elemanları seçer.

B) Gereğine göre re'sen veyahut mevcut üyenin onda biri veya mürakabe ve yönetim kurullarından birinin istemeleri üzerine 24 saat içinde toplanarak görüşülmesi istenen hususatı müzakere ve karara bağlar ve bu kararlarını kendi organları vasıtasiyle icabedenlere doğrudan doğruya tebliğ ve infazını ister.

C) Derneğin devamı süresince Ana Tüzükte gereken değiştirmeleri yapar ve bunların icaplarını sağlar.

D) Yönetim kurulunun işi ikmal, derneğin tasfiye ve yönetim kurulunun ibrasına müteallik rapor ve hesaplarını inceleyip karara bağlar ve kendisine düşen diğer işleri müzakere ve karar ittihaz eyler.

Madde 6 — Yönetim Kurulu: Bu kurul iş süresince genel kurulu temsile yetkili ve bu sıfatla derneğin gelirini cibayet, giderlerini tahakkuk, bütün muamelât, muhaberat, kuyudat ve hesabatını tedvir ile mükellef ve genel kurula karşı sorumludur. Bu kurul bir başkan, bir başkan vekili, bir muhasip, bir kâtip, bir veznedar, iki asil ve iki yedek üyeden teşekkül eder. Bu kurulda bulunacak elemanların masrafa müteallik tahakkuk evrakları yönetim kurulunun tasdikile tekemmül eder.

Madde 7 — Mürakabe Kurulu: Yönetim kurulunun bütün muamelât ve harekâtını kontrol ederek gereken tavsiyelerde bulunmakla beraber lüzum göreceği hususatı raporlarla genel kurula arzeyler.

Madde 8 — Yukarıda zazılı bütün görevler fahrîdir. Ancak yönetim kurulunca kesin zaruret hissolunduğu takdiade bir veya bir kaç kimseyi lüzumu kadar yevmiye veya aylık ücretle istihdama bu kurul yetkilidir.

Madde 9 — Genel kurul, nakden, manen ve fiilen yardımda bulunacak zevattan teşekgül edeceğine ve dernek muvakkat olduğuna göre aylık veya senelik

aidat bahis mezu olmadığı gibi yapılacak teberru, asgarî ve azamî mikdarla kayitli değildir.

Şu kadar ki: Kanunen azamî sayılabilecek miktarlar hakkındaki benzeri tüzüklerde bir takyidat varsa bunlara riayet olunur.

Madde 10 — Yapılacak teberrular icabında neşreden ilân edileceği gibi aynıyata taallûk edenleri de mahalli örf ve adede göre teşhiren ilân olunabilir. Nakıt ve aynlar için yönetim kurulunca makbuz verilir. Bedenî yardımlar emsaline göre değerlendirilerek mahsuben gelire müteakiben gider kayıt olunur.

Madde 11 — Çalışacak kimselerin yevmiyeleri en az haftada bir defa ve alınacak her nevi malzeme bedelleri malın usulen teslîminde tesviye olunur. Ancak hariçten celp olunacak malzeme bedelleri ticarî usullere ve işin gereğine uyularak ödenir.

Madde 12 — Yönetim kurulunun hesapları ve bütün muamelâtı mürakabe kurulunca karşı olduğu gibi genel kurul ve yetkili resmî makamatın teftiş ve mürakabesine açıktır.

Madde 13 — İşin ikmalinde dernek fesh olunup onarmadan artan ne gibi malzeme varsa açık artırma ile satılarak ittihaz olunacak karara müsteniden tesbit olunan bedeli ile derneğin ihtiyacından fazla olduğu tesbit olunan paralar bir zarf içine vazıh ve üzerine miktar ile derneğin (Doğu mahallesi Camii Şerifi ve müstemilâtı onarımından) artan malzeme, eşya bedeli ve ihtiyaçtan fazla parası olup kasa mutemetleri emrine tevdi olundu. Yazıldıktan sonra ağzı kapatılıp doğu mahallesinde bulunan (A 44) sayılı kasaya atılır ve keyfiyet bir zabıt varakası ile tevsik olunur.

Madde 14 — Aynen teberru edilecek eşyalardan onarımda kullanılması mümkün olmayanlar idare kurulu kararı ile artırma suretile satılıp bedeli makbuz mukabili tahsil ve buna müsteniden mezkûr eşya kayıtları kapatılır.

Madde 15 — Derneğin kanunî merci'i Mecidözü Kaymakamlik makamı ve Mecidözü Adliye Mahkemeleridir. Yönetim Kurulu bu makamdan istiyeceği her türlü bilgi ve vesaiki ita ve ibrazla mükelleftir.

Madde 16 — Kurul görevlerinden veya bu sıfatla görevlendirilecek olanların her hangi bir suretle görevini kötüye kullanma, zimmet ve ihtilâsı görülenler hakkında devlet memur ve müstahdemleri hakkındaki kanun hükümleri cereyan eder ve görevlerine derhal son verilir.

Madde 17 — Bu tüzükde sarahat olmayan hususat hakkında 3512 sayılı Cemiyetler Kanunu ile ekleri ve ilgili diğer kavanin ve nizamat hükümleri uygulanır.

Madde 18 — Kurula girmek istiyenlerin statüye imza koymalarına mahal olmayıp her teberru sahibi yönetim kurulundan alacağı makbuz veya fiili yardım vesikasile genel kurul üyelerini iktisap etmiş sayılır.

Madde 19 — İş bu tüzük hükümleri Kaymakamlık yüksek makamının tasvibini müteakip Çorum Gazetesile yayını tarihinden itibaren yürürlüğe girer.

Madde 20 — Bu tüzük hükümlerini (Mecidözü Doğu mahallesi Camii Şerifi ve müştemilâtı onarma derneği) yürütür.

Madde 21 — Derneğin müteşebbis ve müessis üyeleri: Mecidöünde Doğu mahallesinden çifçi Hasan Kazak, aynı mahalleden çifçi İbrahim Çabdık, aynı mahalleden çifçi Hüseyin Onur, aynı mahalleden Şevki Akar, aynı mahalleden çifçi Kadir Çağşak, aynı mahalleden çifçi Osman Çankır ve aynı mahalleden çifçi Lütfi Yavaş'dan ibarettir. Ancak bu kurul 11.9.952 günlü toplantıda bu tüzüğe imza koyan zevat adedine yükselmiştir.

T. C.
Ziraat Bankası

Vâdeli, vâdesiz Tasarruf hesapları için Bu yıl 650.000 liralık bir ikramiye plânı Hazırlanmıştır. Bu plânda 10 çekilişte

14 Ev

AYRICA,

10.000, 1.000 ve **500** liralık ikramiyeler, Traktör ve Ziraat âletleri vardır.

Çekilişlere iştirâk şartlarını Banka Şube ve Ajanslarından öğrenmekte acele ediniz.

II Daimî Komisyonundan

1 — 27.9.952 tarihinde ihalesi yapılmak üzere açık eksiltme süresi uzatılan Bayındırlık dairesine alınacak Jeep Pikapı, olmadığı takdirde (Ford, Şevrolet, Doç, Fargo, De Soto) marka bir adet pikap makinesine alıcı çıkmadığından 27.9.952 tarihinden itibaren bir ay içinde pazarlıkla işlemi yapılmak üzere açık eksiltme süresi uzatılmıştır.

2 — Muhammen bedeli 12000 lira, teminat 900 liradır.

3 — Şartnamesi Çorum ili Daimî Komisyon kalemi ve Bayındırlık Müdürlüğünde görülebilir.

4 — İsteklilerin teminat makbuzlariyle bu süre için de Daimî Komisyona muracaatları ilân olunur. 4—4

II Daimî Komisyonundan

1 — 10-10 952 Tarihinde ihalesi yapılmak üzere yeniden açık artırmaya konulan 1946 Model İl hizmet Otomobili ile üç adet yedek parçasına alıcı çıkmadığından 25-10-952 Cumartesi günü saat II de ihalesi yapılmak üzere açık artırma süresi uzatılmıştır.

2 — Muhammen bedelli 1700 lira, teminat 127,5 Liradır.

3 — İhale bedeli peşindir. Şartnamesi daimî komisyon kaleminde görüle bilir.

4 — İsteklilerin teminat makbuzlariyle belirli gün ve saatte il daimî komisyonuna baş vurmaları ilan olunur. 2—2

ABONE, İLÂN, BASKI

1 — Yıllık abone 250 kuruştur.
2 — Tek satır itibarile tüzük, talimatname, statü ve benzeri ilânlarla ticarî raklâm ilânları 15, yitik 20, diğer ilânlar 30 kuruştur.
3 — İsteğe ve zevka uygun her nevi baskı sür'atle yapılır.

29 Ekim 1952 ÇARŞAMBA

ÇORUM

Haftanın Çarşamba günleri çıkar İl gazetesidir.

Kuruluş tarihi 1921
YIL: 32
Sayı: 1666
İdare yeri: İL BASIMEVİ
Nushası 5 kuruştur.

29 uncu Cumhuriyet Bayramımız Büyük Milletimize Kutlu Olsun

29 uncu Yıldönümünde

MİLLÎ BAYRAMIMIZ

"Cumhuriyeti biz kurduk. O'nu siz yaşatacaksınız." *"ATATÜRK"*

Hatem F. KÜRKÇÜOĞLU

Dünya tarihinin mihverini şark - garp mücadelesi teşkil eder. Eski çağlardan zamanımıza kadar bunun çeşitli misallerine; bazen şarkın ve bazen de garbın uzun müddet hakimiyet tesis ettiğine şahit oluyoruz. Şark âlemi uzun müddet garbe üstün olduğunu isbat ettiği halde, maalesef bu hakimiyet, son iki asırdanberi garbe intikal etmişti.

Osmanlı İmparatorluğu üç kıt'ada en geniş sınırlarına ulaştıktan ve altıyüz yıllık bir saltanattan sonra, garbin siyasî, içtimaî ve teknik alanda yaptığı hamlelere ayak uyduramadığı için süratle çökmeğe ve parçalanmağa başladı. 1914-1918 Cihan Savaşı İmparatorluğun son mücadelesini, Sevr ise garbin mütemadiyen tekrarladığı hasta adamın sonunu bildiren bir ölüm fermanı idi. Türklük istikbalinden endişeli, ufuk çok karanlık idi. Saltanat, Türkün anavatanının parçalanmasına bile seyirci kalmaktan başka hiçbir şey yapamıyordu. Galipler fırsatı ganimet telâkki ederek Türke hayat hakkını çok görmeğe başlamışlardı. İste böyle ümitsiz bir zamanda Atatürk'ün safında yer alan kahraman millet, bir kere daha esaslı ve kat'î zaferini dört yıl gibi uzun bir mücadeleden sonra temin etti. Asrın en ileri siyasî rejimini kabul eden Cumhuriyet Türkiyesinin bu zaferi, bilâistisna dost ve düşmanın takdir ve hayranlığını kazandığı bibi bu muvaffakiyeti bir (Mucize) olarak vasıflandırmaktan kendi-

—Sonu sahife 3 de —

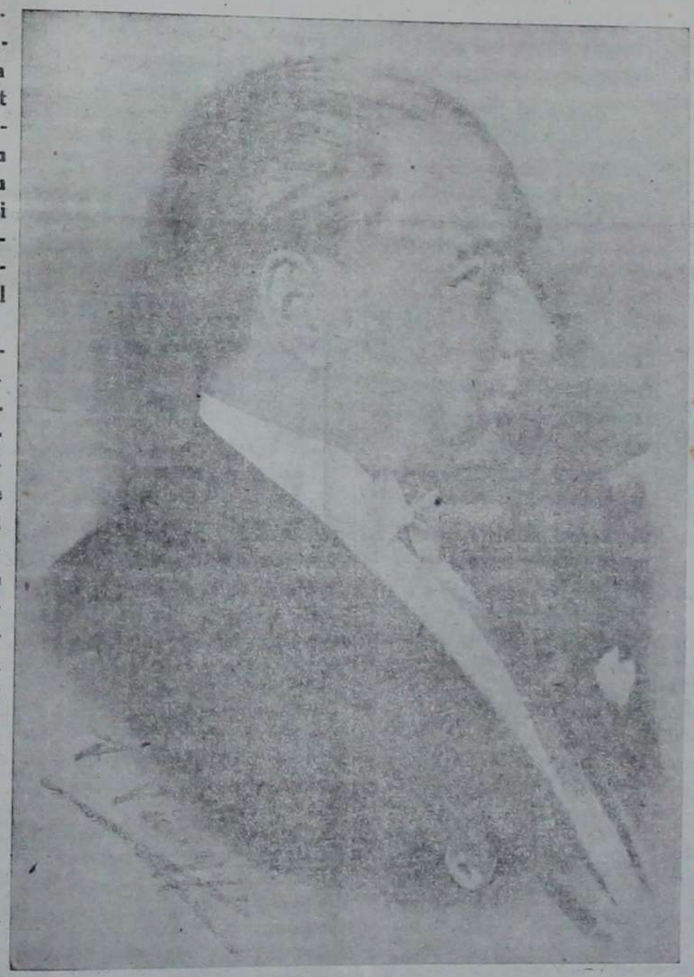

Cumhuriyetimizin kurucusu Ebedî Şef ATATÜRK

Kızılay 75 yaşında

Bu yılki açılan haftasile Kızılay 75 inci yılını idrak etmiş bulunmaktadır.

75 yıl içinde gördüğü hizmetleri bildiren notlar vaktin darlığından gazetemize konulamamıştır.

Milletimize ve bütün muztarip beşeriyete yaptığı hizmet ve yardımlar gelecek sayımızda hamiyetli halkımıza sunulacaktır.

Valimizin Tetkikleri

Sayın Valimiz Eşref Ergut Pazar günü Mecidözü İlcesine bağlı Tanrıvermiş, Bebik köylerine Devlet vardımı ile meydana getirilen su tesisatını açma merasiminde bulunmuş, Pazartesi günü de Osmancıkda yapılmakta olan ilk ve ortaokul inşaatını tetkik buyurarak izahat almışlar ve gerekli direktifleri verdikten sonra şehrimize dönmüşlerdir.

MES'UT BİR EVLENME

Özel İdare Gelir Müdürü Mustafa Bıcakçı kızı Mübeccel Bıcakçı ile şehrimiz gençlerinden Teğmen Celâl Sungur'un düğünleri güzide dost ve akrabaların huzurlariyle geçen Cumartesi gecesi çok büyük bir neş'e ve eğlence içerinde icra edilmiştir.

Genç çiftlere sıhhat, saadet ve neş'eli olarak uzun ömürle yaşamalarını dileriz.

Fidan Dikimi

Yazan: Fidanlık Müdürü
Hayreddin ALPAY

II

3 — Fidanın aşı mahalli veya sökülürken toprak hizasında bulunan yeri dikim sırasında kat'iyen toprağa gömülmemelidir. Aşı mıntıkası yani aşı yeri her ne kadar kapanmış ise de toprak içinde bırakıldığında rutubetin tesiriyle çürür (çünkü aşı yeri harici tesirlerden müteessir olacak durumdadır.) veya oradan bir takım kökçükler meydana gelir ve fidan iki kök sistemi arasında mahsur kalmış bulunur. Ve dolayısiyle Kloroz denilen sarılık hatalığına tutulur. Onun için evvela çukurun dibine üstten çıkan toprak bir gubbe şeklinde konur ve sonra fidanın saçaklı kökleri bu kubbe üzerine muntazam bir şekilde tevzi ve taksim edilir. (Bu toprağa bir parçada yanmış - olgunlaşmış hayvan gübresi karıştırılırsa fidanın tutma ihtimali artırılmış bulunur.) ve çukurun üzerine bir bel veya kürek sapı uzatılır ve aşı yeri toprak seviyesinden 3 4 parmak yukarıda kalacak şekilde el ile dik tutulur ve alttan çıkan toprakta çukurun üst kısmına doldurularak dikim işi ikmal edilmiş olur. Çukurun içine doldurulmuş olan toprak yumuşaktır, bir müddet sonra sıkışacak ve oturacaktır. Dolayısiyle fidanda bu toprak kitlesile yerleşeceğinden aşı yeri tabiatiyle toprak seviyesini almış bulunacaktır.

4 — Fidan dikildikten sonra yapılacak işler sırasile şunlardır:

a) Fizikî bünye bakımından ağır killi olan topraklarda fidanların dipleri, yani etrafındaki toprak az ve kumlu veya hafif topraklarda ise fazlaca ayakla tepilmek suretiyle sıkıştırılmalıdır. Kumlu toprakların zerreleri arasındaki boşluklar büyüktür, ayakla fazlaca sıkıştırıldığında fidanın toprakla olan münasebet ve irtibatı çoğaltılmış ve tutumu sağlanmış bulunur. Ağır killi topraklarda ise durum böyle değildir, toprak zerzeleri arasındaki büyük boşluklar mevcut değildir. yani sıkışmış vaziyettedir. Bu türlü topraklar fazlaca sıkıştırılırsa, toprak daha sıkı bir bünye iktisap eder, havalanma (Vantilasyon) hadisesi gayri müsait bir şekilde olur ve köklerin teneffüsü güçleşir ve bu arada hasıl olan asit maddelerde köklerin faaliyetine mani olur ve tutum işi akamete uğrar ve hatta fidan tutmuyabilirde.

b) Dikilen fidanların gerek estetik ve gerekse fidanın hayatiyeti bakımından dimdik büyümesi şayanı arzudur, ve tekniğin istediği bir esastır. Fidanın dikimi ikmal edildiğinde veya dikilirken fidanın yanına ve şimale bakacak şekilde düzgün bir herek veya kazık bağlamak suretile bu hususiyet temin edilmiş bulunur. Burada dikkat edilecek nokta kazığın dışarıda kalanı ucunun' fidanın tacını meydana getiren dal kümesinin çıktığı noktayı tecavüz ettirmemektir. Aksi halde kuvvetli rüzgârların tesirile sallanan fidanın dalları kazığa çarpmak ve sürtünmek suretile yaralanır, berelenir ve hastalık âmillerinin icraî faaliyetine yol açar ve yardım eder. bir çok yerlde yaptığımız tetkiklerde bilhassa bu mühim cihete önem verilmediği ve bu yüzden fidanların eğri büyüdükleri dal ve gövde yaralarının husule geldiği müşahade olunmaktadır. Herek veya kazık ayni zamanda fidanı şiddetli rüzgârlardan korur ve kırılması önüne geçer. Kullanılacak kazıkların meşe, gürgen v. s. gibi mukavim ağaçlardan intihap edilmesi, düzgün bulunması isabetli bir iş olur. Şayanı tavsiye dir de. Bundan başka, kazıkların kolayca çürümelerini önlemek, ve ömürlerini uzatmak maksadile kazıkların toprak içinde kalacak kısımları yakılmalı veya zft, boya sürmeli veyahutta bir kaç gün müddetle yüzde 5 nisbetinde hazırlanmış göz taşı mahlulü içerisinde bulundurulmalıdır. Muhterem okuyucularım, burada da bir noktayı daha tenvir etmek isterim: Fidanın yanına dikilecek kazık serbest halile matlaka fidanı, sürtünme sırasında yaralar. Buna mani olmak mak üzere bir parça kuru ottan yastık (avuç içi kadar) yapılır ve fidanla kazık arasına konarak rafya ile ve hatta saz ile sekiz şeklinde birbine bağlanır.

c) Umumiyetle fidan dikimi kış aylarına tesadüf ettiğinden ve fidan da uyku devresinde bulunduğundan, yani hayatî faaliyet olmadığından sulamaya lüzum yoktur.

Bundan sonraki konuşmamızda, toprağın canlılığından, mikroorganizma faaliyetinden bahsetmeyi faydalı bularak burada sözüme nihayet veriyorum.

Gıda maddolerine ait Tüzük yürürlüğe girdi

Halkın yiyecek, giyecek ve içecek maddelerinde hileye tevessül edenlere şiddetli cezalar tatbik edilecek

Ankara, B.Y.H.A Sağlık ve Sosyal Yardım Bakanlığı tarafından hazırlanan gıda maddelerinin ve umumi sağlığı ilgilendiren eşya ve levazımın hususi vasıflarını gösteren Tüzük Bakanlar Kurulunca kabul edilerek 18 günlü Resmi Gazetede yayınlanmıştır. Tüzükte, anbalajlı ve ambalajsız satılan gıda maddelerinin vasıfları ne gibi hallerde bozulmuş, tağşiş ve taklit edilmiş sayılacakları teker teker gösterilmiştir. Tüzük hükümlerine giren maddeler şunlardır:

Süt ve sütten yapılan gıda maddeleri, süt yağından başka diğer hayvan yağları margarinler yemeklik nebatî yağlar, etler ve yumurta ve yumurta konserveleri ve kenserveler, dometes salçaları, perhiz yiyecekleri, hazır sebze çorbaları, hububat, unlar, ekmek ve benzerleri hamur mamulleri, ballar şeker ve şeker mamulleri sular ve buzlar, alkolsuz içkiler ve meyve suları, dondurmalar, alkollu içkiler, kahve, çay, kakao, çikolata, baharatlar, tuz, sirke, sabunlar, unlar, yiyecek eşyanın imalinde kullanılan her nevi maddeler, elbiselik kumaşlar, tuvalet levazımı, oyuncaklar, gıda maddelerinin ambalajlarına mahsus mukavva ve kâğıt malzeme, yenilecek içilecek maddelerin konulduğu kaplar.

Yukarıda sayılan maddelerde hile kullananları şiddetle hapis cezasiyle cezalandıracak olan bu Tüzüğün son maddelerinde suçluların hangi kanunlara göre tecziye edilecekleri de tesbit edilmiştir.

Yeni Ses

Samsunda günlük olarak intişar etmekte olan Yeni Ses isimli arkadaşımızı bize gelen 136 ncı sayısından öğrenmiş bulunuyoruz

Bilhassa meslekten yetişme genç bir eleman tarafından hem yazı ve hem de baskı işleri temiz ve itina ile deruhte edilen bu genç refikimizi tebrik ederken, memleket çapında faydalı ve uzun ömürlü olmasını temennî eyleriz.

Millî Bayramımız

(Baştarafı sahife 1 de)

lerini kurtaramadılar. Düşmanlar parçalamak istedikleri vatanı hakikî sahibine teslim ederek çekilip gittiler.

***

İşte, 29 Ekim 1923 günü saat 20.30 da bütün dünya ufuklarına 101 pare topun velvelesiyle ilân edilen Cumhuriyet, bugün yirmidokuz yaşına girmiş bulunuyor. Milletimize Kutlu Olsun.

Her geçen yıl, bu heybetli âbideyi daha sağlam ve daha azametli olarak birbirine devrederken, Türklük bu abideyi en ufak taşına bile zarar vermeden ebediyete kadar intikali için etrafında andiçmiş bulunmakta ve muhafızlığını yapmaktadır. Öyle bir âbide ki: taşları, Türk kadınının omuzlarında taşınarak; barcı, Türk oğullarının kanı ile sulanarak elde edilmiştir. Taşıdığı ruh, asırlar boyunca daima mustakil yaşamış, hakimiyet tesis etmiş, esaret bilmeyen ecdadımızın miras olarak bıraktığı asil ruhun kendisidir. Bu ruh sayesindedir ki; yirminci yüzyılın başında hem maddî hem manevî alanda bir çok milletler gerisinde yer almış bulunan büyük milletimiz, asrın ortasında en ileri milletler seviyesine ulaşarak iftihar ve gurur teplamakta, onlarla aynı safın yoculari olmak bahtiyerlığına ermiş bulunmaktadır. Şöyle bir geriye baktığımız zaman asırlara sığdırılamıyacak inkılâpların otuz yıl gibi bir kısa zaman içinde başarılması, millette mevcut bu asîl ruhun tecellilerinden başka nedir? Bu inkılâp hamleleri, sade maddî sahaya inbisar etmeyip, hem maddî hem manevî inkılâplar aynı zamanda ve birbirine muvazi olarak gerçekleştirilmiş bulunmaktadır. Kıyafet değişikliği yaparken o kılığı taşıyan kafada da bir inkılâp yaptık. Bugün yedisinden yetmişine kadar ihtiyar - genç, kadın erkek herkes bu kafa inkılâbının nimetlerinden azamî istifadeyi temin ediyor.

Cumhuriyetimizin bu kadar sağlam oluşunu temin eden ikinci bir nokta da: Bu rejim, milletimize dışardan zorla kabul ettirilen bir hülya olmadığı gibi, hayalperest bir ihtilâlcinin yaptığı bir hükûmet darbesi ile de temin edilmemiş olmasıdır. En ufak teferrüatına kadar milletçe hesaplanarak, kan dökülmeden kabul edilmiş olmasındadır.

Onun için neresinden bakarsak bakalım bu âbide; milletin göz nuru dökerek yarattığı, hiç bir zaman yıkılamıyacakk olan sağlam temeller üzerine inşa edilmiş bir eserdir. Diyebiliriz ki; Cumhuriyetimiz hazır bir elbise gibi elde edilmeyip, kumaşı milletçe dokunup, gene milletçe kesilip, dikilen ruhlarımızın benimsediği ölmez bir eser oluşudur. Bu sebepten millet, gözbebeği gibi onu her şeyden sakınmakta ve ilelebet devamı için birbirine söz vermektedir.

Bu mutlu günün yıldönümünde milletimizi muhakkak bir ölümden kurtaran Cumhuriyetimizin kurucusu Ebedî ATATÜRK'ü bir kere daha rahmet ve minnetle anıyoruz. Ondaki eşsiz deha, milletdeki şan ve kahramanlık cevri ile birleşerek bu günkü Cumhuriyetimiz doğdu. 29 yaşına basmış olan Cumhuriyet gençliği aynı şekilde o büyük kahramanın izinde yürümeğe andiçmiş bulunuyor. Milletin en büyük bayramını kutladığımız bu gün, bu andımızı tekrar ederken bu uğurda can verenleri saygı ile anar, gazilemizi hürmetle selâmlarız.

Mühim bir Tarihî Keşif

Şam, (B.Y.H.A.) — Claude Schaeffer isminde bir Fransız Profesörünün Başkanlığında olan Arkeoloji heyeti Şamda yaptığı son hafriyatlarda 3 500 yıl evveline ait Ugarit Fenike Krallığının fil dışinden imal edilmiş tahtını meydana çıkardığını bildirmektedir. Fenike imparatorluğunun baş şehri olan Ugarit'in mevkii şimdi Suriyede Akdeniz kıyısındaki Kaşagra şehrine tesadüf etmektedir.

Heyet başkanı milattan evvel 2.000 yılına ait Akat ve Ugarit yazıları ihtiva eden tabelelerin de keşfedilmiş olduğunu iddia etmektedir.

Televizyon Veremin yayılmasına sebep oluyormuş

Birmingham, Nafen — Birmingbamın verem mütehassıslarından Dr. Clifford Cole, televizyonun bir tehlike teşkil ettiğinden bahsetmiş ve televizyon veremin yayılmasına sebebiyet verebilir demiştir.

Bu doktorun ilâve ettiğine göre, televizyon ilerisi için bir gölge olarak kalmaktadır ve belki de tıp sahasında elde edilecek gelişmeler bu gölge yüzünden tesirsiz kalacaktır.

Televizyonu bu şekilde itham eden doktorun ileri sürdüğü sebepler şunlardır:

Televizyon neşriyatını takip etmek istiyenler bir odaya tıkılmakta, bütün pencereleri kapatmakta ve saatlerce bu pis hava içinde kalmaktadırlar. Aynı zamanda her evde televizyon olmadığından o odaya komşular da dolmaktadır. Bu hava işte verem mikrobunun yayılmasında mühim rol oynamaktadır.

Doktorun kaydettiğine göre, çalıştığı klinikte veremlilerin çoğu televizyon sahibidirler ve bu makine ciğer vereminin bilhassa yayılmasına yol açmaktadır.

Beklenen Terfi

İlimiz Orman İâletmesi Saymanı Hüseyin Tandağ'ın bir üst dereceye terfi ettiğini sevinçle öğrendik.

Vazifeseverliği, çalışkanlığı ve halkseverliği ile muhitimizde iyi bir sempati bırakmış olan genç saymanın geç kalan terfisine üzüntülerimiz bu haberle kalkmış bulunmaktadır.

Tebrik eder, daha üstün terfilerini içten dileriz.

Yosundan gıda maddeleri elde ediliyor

Londra, Nafen — British Medical Journal' de belirtildiğine göre, yakın bir zamanda yosundan gıda maddeleri elde etmek imkânı hasıl olacaktır. İlim adamları, insanları tehdit etmekte olan açlık tehlikesinin bu şekilde önlenebileceğini de kaydetmektedirler.

British Medical Journal, dünyanın çok sıcak mıntıkalarında fabrikalar kurulması ihtimalinden de bahsetmektedir. Oralarda kuvvetli güneş, bitkilerin süratle çıkmasını sağlayacak ve bunlardan muntazam bir şekilde gıda maddeleri temin edilecektir. Bu fabrikoların hususî surette hazırlanacağı ve bunların sayesidde bitkilerin idame ettirilip bunlardan gıda maddeleri elde edileceği kaydedilmektedir.

British Medical Journal bu hususta şunları da anlatmaktadır: Hususî su yollarında yosunlar hazırlanacak ve bunlar bir kaç saat arı ile fabrikanın hususî şubelerine getirilerek orada gıda maddeleri halini alacaktır.

Çekirge sürülerinden de istifade edilmesi düşünülmektedir. Bunların hususî tertibatla yakalanmaları ve kümelerin toptan hususî fabrikalarda gıda maddeleri haline getirilmeleri muhtemeldir. Bunların çok yağlı olduğu ve kendi yağlarında kavrulup gıda maddesi haline geleceği de ilâve edilmektedir.

...etle tavsiye etmektedir.

Sir Harold'un fikrince insanlar lüzumsuz yere vakitleri takvim yapmakla geçirmektedirler.

Mümtaz âlime göre yeni takvimde sene yine eskiden olduğu gibi 12 aya taksim edilmekte, fakat günleri adedi ise kullanılmakta olan takvimlerdeki günler adedinden farklı olmaktedır.

Senenin son ayı olan aralık ayının en son günü "Dünya bayramı" günü olarak kabul edilmekde ve bu suretle 365 inci gün ortadan kalkarak seneyi 52 haftaya taksimdeki güçlük bertaraf edilmiş olmaktadır.

Aynı zamanda da her 4 senede bir gün takvimden çıkarılmaktadır.

İngiliz âlimi bugünün de haziranın son günü olmasını teklif etmektedir.

Yeni takvimin en mühim faydalarından birisi de seneleri tam 4 müsavi kısma ayırmak imkânının elde edilmiş olmasıdır.

Sağırlar için yeni bir alet

New York, Nafen — Bir Amerikalı, sağırların duyma âleti takmalarını sevmedikleri nazarı itibara alarak, bunun yerine duymalarını temin eden bir gözlük meydana getirmiştir.

Ses dalgaları gözlüğün çerçevesinin orta kısmında bir mikrofon vasıtası ile zapt edilmekte ve diğer aletleri de kulak kısmında bulunmaktadır.

...Bayram müddetince resmî daireler, teşekküller ve bütün müesseseler, evler ve mağazalar bayraklarla süslenmiş olacaktır.

3 — 29 Ekim-952 çarşamba günü saat 9 da Milli Eğitim Müdürünün nezareti altında Vilâyet, Belediye, Lise, Erkek ve Kız Sanat Enstitüleri ve İlk Okullar öğrencileri tarafından hazırlanacak çelenkleri bu teşekküllerin mümesilleri saat 8,30 da Lisede toplanacak saat 9 da Atatürk anıtına koyocaklardır.

4 — 29 Ekim 952 çarşamba günü saat 9,30 da Valilik Makamında protokol sırasına göre kabul resmi yapılacaktır.

5 — Tebriki müteakip tam saat 10 da merasime başlanacaktır. Bundan evvel okullar, kurul ve teşekküller ve halk krokide gösterilmiş olan yerlerini almış olacaklardır.

6 — Vali yanında en büyük askeri komutan ve belediye başkanı bulunduğu halde halkın, okulların izcilerin ve teşekküllerin bayramını kutluyacaktır.

7 — Öğrencilerden evvelce hazırlanmış bir grup tarafından İstiklâl Marşı söylenecek ve bu sırada Belediyece dikilmiş olan direge bayrak çekilecektir.

8 — Bundan sonra günün mana ve ehemmiyeti hakkında Lise, Erkek ve Kız Sanat Enstitüsü öğrencilerinden birer ve İlk Okuldan 2 öğrenci Cumhuriyet Bayramına ait konuşma ve şiirler okunacaktır.

9 — Bu konuşma ve şiirlerden sonra Kızılayın 75 inci yıl dönümü dolayisiyle Kız Enstitüsünden bir öğrenci tarafından bu hayır kurumunun gaye ve maksatları ve memlekete yaptığı hizmetleri hakkında konuşma yapacaktır.

10 — Bundan sonra başta Lise olmak üzere tertiplenecek şekilde merasim geçidine başlanacak, bunu okullar, izciler, kurul ve teşekküller, esnaf dernekleri her derneğin kendisine ait temsili bir şekilde hazırlayacakları vasıtalarla merasim geçişine iştirak edeceklerdir,

11 — Geçit resminden sonra merasime son verilecektir.

12 — Belediye tarafından daha evvel şehrin muhtelif yerlerinde taklar yapılmış olacak ve bu taklar ye tenvirat bayramın son gününe kadar devam edecektir. Bayramın devamı müddetince şehrin muhtelif yerlerinde bando, davul ve zurna çalınacaktır.

13 — 29 Ekim-952 akşamı Lise ve Erkkek Sanat Enstitüsü öğrencileri tarafından Fener alayı tertip edilecek ve Belediyece muhtelif yerlerde muhtelif havai fişekler atılacaktır.

14 — Merasimin intizam ve emniyetini sağlamağa Emniyet Müdürü ve Lise Beden eğtim öğretmeni memurdur.

15 — Bu merasime bütün vatandaşlar davetlidir.

Kötürümlüğe yeni bir tedavi usulü bulundu

Londra, Nafen — Doktorlar tarafından tedavisi imkânsız olarak kaydedilen, kötürüm 24 kızın yüzme dersleri neticesinde tedavi edildikleri bildirilmektedir.

İsmini vermek istemeyen 39 yaşında bir İngiliz mühendisi kızlara suyun üstünde durmayıve sonra da bacaklarını hareket ettirmeyi öğretmektedir. Bu yeni usulü ortaya atan İngiliz mühendisine altı kişi yardım etmektedir. Bunların bir çok kötürümleri iyi ettikleri bildirilmektedir. Bir zamanlar demir ayak giyen bir kız şimdi hiç bir şey kullanmamaktadır, ve yüzme ile tedavi edilen mektebin yüzme şampiyonudur.

Bu usul ile tedaviden elde edilen müsbet neticelerden sonra şimdi yüzme ile tedavi cemiyeti teşkil edilmiştir. Bu cemiyetin gayesi bütün memlekette sakat çocukları tedavi etmek olacaktır.

ZAYİ MÜHÜR

Tatbikli isim mührümü zayi ettim. Yenisini alacağımdan eskisinin hükmü yoktur.

Osmaniye köyünden
Maksut Kuyu

ABONE, İLÂN, BASKI

1 — Yıllık abone 250 kuruştur.
2 — Tek satır itibarile tüzük, talimatname, statü ve benzeri ilânlarla ticarî raklâm ilânları 15, yitik 20, diğer ilânlar 30 kuruştur.
3 — İsteğe ve zevka uygun her nevi baskı sür'atle yapılır.

7 Kasım 1952 ÇARŞAMBA

ÇORUM

Haftanın Çarşamba günleri çıkar İl gazetesidir.

Kuruluş tarihi 1921
YIL: 32
Sayı: 1667
İdare yeri: İL BASIMEVİ
Nushası 5 kuruştur.

T.B.M.M. Sayın Celâl Bayarın Tarihî bir hitabesiyle açıldı

Cumhurbaşkanımız İç ve Dış Politikamızın Anahatlarının Tamamını İzah Buyurdular

Yurt savunmasına temas eden sayın Bayar: «Aziz Türk Ülkesini bir gün müdafaa etmek zorunda kalırsak, hergün millî gurur ve iftiharımızı tazeleyen Ordumuz, kendisine tevdi edeceğimiz bu vazifeyi, bütün kuvvetleri üstünde sarsılmaz iymaniyle ifaya hazır ve asîl milletimizin güvenine lâyıktır.» buyurdular

Büyük Millet Meclisi 9 uncu dönem, üçüncü top lantı yılı çalışmalarına 1 Kasım 1952 Cumartesi günü başlamıştır.

Açış nutkunu söylemek üzere sürekli alkışlar arasında kürsüye gelen Cumhurbaşkanımız sayın Celâl Bayar yaptığı konuşmada Adalet, Sağlık ve kültür işlerimizden, ekonomik sahada istikbal için çok ümitli bulunduğumuzdan bahsetmişlerdir.

Toprak dağıtımı meselesine temas eden sayın Bayar, ormanlarımızı korumak ve rasyonel bir istihsal ve intifa sistemine bağlamak, dolayısiyle vatandaşla işbirliği yapmak sırasının geldiğini tebarüz ettirmişlerdir.

Bulgaristandan yurdumuza gelen 154393 göçmenin Türk milletinin sinesinde barındığını ve bunlar için şehir ve köylerde 22652 ev yapıldığını ve bu sene zarfında da 6443 evin ikmaline çalışıldığını beyan etmişlerdir.

Ayrıca 155200 göçmen çiftçi âilesine 661369 dönüm arazi verildiği, Ziraat Bankasından da onyedi milyon yirmi dokuzbin altıyüz dört lira donatım ve işletme kredisi sağlandığı ve kendilerine tohumluk ve yemeklik buğday tevzi edildiği açıklanmıştır.

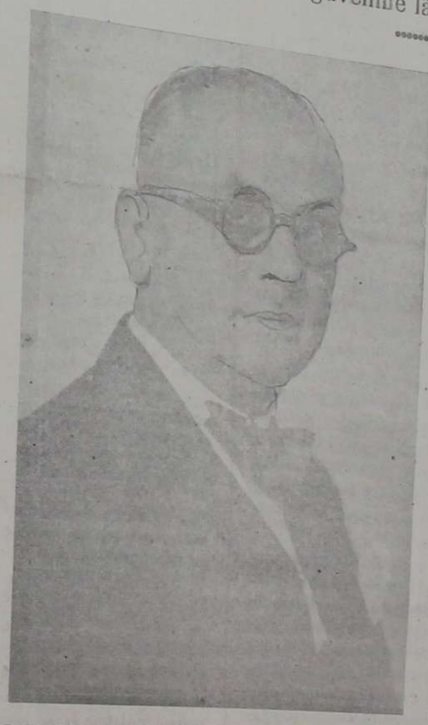

CUMHURBAŞKANIMIZ C. BAYAR

Bundan sonra Devlet ve köy yollarına temas etmiş, bunlar üzerinde de geniş izahatta bulunmuşlardır.

Dış ticarete, malî politikamıza temas eden sayın Bayar, paramızın değerinin istinatgâhı vatandaşların millî paraya karşı besledikleri emniyet ve itimada bağlı bulunduğunu ve bundan sonra sosyal bir dâvâ olan mesken meselesinin halli yolunda büyük gayretler sarfedildiğini, Muamele vergisinin tadiline dair Büyük Meclise bir kanun tasarısı sunulduğunu, ulaştırma işlerimizi, Denizcilik Bankasının faaliyetini, çalışma hayatımızı ve bunu muvazi olarak iş mahkemeleri ve toplulukla iş ihtilâfları için 14 il'de kurulan iş mahkemelerini ve bunların va-

—Sonu sahife 3 de —

Valimizin TEDKİKLERİ

Sayın Valimiz Eşref Ergut hafta içinde İskilip ilcesinde yapılmakta olan köprü ve okulları, Alaca ilcesindeki okul, dispanser ve Göpsan yolundaki köprü inşaatını ve Mecidözü ilcesine bağlı Geykoca, Vakıflar köylerindeki su tesislerini tedkik buyurarak gerekli talimatı vermişlerdir.

Suriyede Bir Türk Şehitliği kuruluyor

Tıbil, 29 (B.Y.H.A.) — Bu gün huduttan geçen bir Suriyeli, Suriye Dışişleri Bakanı Zaferelrifai Birinci Cihan Harbinde Suriyede şehit düşen Türk erleri için, Suriyede teşekkül etmesi düşünülen Türk Şehitliği hakkında böyle bir şehitliğin inşası için Vakıflar idaresi vazifelendirdiğini ve bu işi çok yakın bir zamanda müsbet bir neticeye bağlayacağını söylemiş olduğunu bildirmektedir.

Kızılay Haftası

Türkiye Kızılay Derneği, memleketimizin en eski ve en verimli bir şefkat müessesesidir.

Bu müessese, kuruluşundanberi memleketimize ve milletimize ve bütün muztarip beşeriyete yapmış olduğu insanî hizmet ve yardımlariyle asil ve necip milletimizin kalbinde yüksek ve sevimli bir mevki tutmuş ve daima yurttaşlarımızın cömert yardımlarına nail olmuştur.

Kızılayın en büyük ilerleme ve yükselme devrinin Cumhuriyetimizle başladığını ve bu devirde gerek hükûmetimiz ve gerekse hayırsever halkımız tarafından mazhar olduğu yüksek yardımlar sayesinde bu gün dünyanın Kızılay ve Kızılay camiası içerisinde çok ehemmiyetli bir mevki kazanmış bulunduğunu da şükranla kaydetmek isteriz.

Kızılayın biri harp ve diğeri sulh zamanlarına ait olmak üzere yapmakta olduğu hizmet ve vazifelerini burada kısaca anlatmayı yerinde buluyoruz.

Harp zamanında, cephe gerisinde açmakta olduğu hastahanelerde hasta ve yaralılarımızın yaralarını saran, onları tedavi ederek hayatlarını kazandırmaya çalışan, düşman eline düşen askerlerimizin mektup, telgraf, para ve sairelerini göndermeye tavassut etmek suretiyle âileriyle haberleşmelerini temin eden Kızılay'dır.

Diğer taraftan zelzele, su baskını, yangın ve kıtlık gibi vukua gelen tabiî âfetler karşısında felâketzede yurtdaşlarımızı çadırlarda barındıran, yediren, geydiren velhasıl yaşama ümidi vererek onları sefalete düşmekten kurtaran Kızılay'dır.

Büyük şehirlerimizde geçim darlığı çeken yoksul vatandaşlara aşevlerinden sıcak yemek vermek suretiyle sağlıklarını koruyan Kızılay'dır.

Verem, Sıtma, çocuk ölümü, Trahom gibi sârî hastalıklarla mücadelelere katılan Kızılay'dır.

Memleketimizin ihtiyacı olan hastahane, sağlık merkez ve dispanserleri inşası konusunda hükûmetimizin çalışmalarını imkânları dahilinde destekleyen Kızılay'dır.

Kızılay Derneği Cumhuriyetimizin kurulduğu 29 Ekim 1923 tarihinden bu güne kadar yukarıda sayılan işler için ceman 30,354.991 lira harcamıştır.

Bütün bu yardımlar Cumhuriyet idaremizin Kızılaya sağlamış olduğu gelir kaynaklariyle ve hayırsever halkımızın üye olarak yaptıkları değerli bağışlariyle meydana gelmiştir.

Kızılayın 28 yıl içinde yaptığı işlerden bir kaçını burada sıralıyalım :

1 — Yurdun sulhda ve harpte muhtaç olduğu hastabakıcı hemşireleri yetiştirmek üzere İstanbulda modern bir hastabakıcı okulu açmıştır. Bu okulda her sene memleketimize bir çok hemşire yetiştirmiş ve yetiştirmektedir.

2 — Ankarada Etimesutta inşa ettirmiş olduğu depolarla yurdun muhtelif yerlerinde açtığı tali depoları felâket ve âfet anlarında ve harp zamanında lüzumlu malzeme ile doldurmuştur.

3 — Okullarımızda gençlik Kızılay teşkilâtı kurmuş, yurdun yeni neslini sağlam yetiştirmek için kapmalar açmış ve sosyal yardım işlerine küçükten alıştırmayı kendine gaye edinmiştir. Halen gençlik teşkilâtımızın üyelerinin sayısı 628 110 nu bulmuştur. Bu gün 11393 okulda Kızılay Gençlik Teşkilâtı'mız kurulmuştur.

4 — Olağanüstü durumun doğurduğu yaşama zorluğu karşısında fakir halkın işçesi için İstanbulda aşocağı açmış ve yurdun muhtelif yerlerinde mahalli yardımlarla açılmış olan aşevlerine yardım etmiştir. Bunun tutarı 938 ve 951 yıllarında 7.248.899 liradır.

5 — Gıdasız okul çocuklarına ve geyim darlığı çekenlere mahallî yardımlarla yiyecek, giyecek maddeleri verilmek suretiyle yapılan yardımları desteklemiştir.

6 — Salgın ve sosyal hastalıklarla mücadelede Devlet teşkilâtiyle işbirliği etmek suretiyle ve yurt dışında çıkan salgın hastalıklarla mücadeleye katılarak hem insanî vazifelerini yapmış, hem de hastalıkların yurda geçmesine mani olmuştur.

7 — İkinci dünya harbinde birbirine düşman devletlere âit esirlerden limanlarımızda mübadelesi kararlaştırılmış olanların mübadelesi işinde alâkadar Devlet mümessillerinin saygı ve takdirlerini kazanacak surette şefkat ve alâka göstermiştir.

8 — Yine bu harp esnasında yiyecek sıkıntısına düçar olmuş bulunan komşu yabancı memleketlere mümkün olan gıda maddeleri göndermek suretiyle milletler arası yardımlaşma vazifesini yapmıştır.

9 — Son senelerde Bulgaristandan ana vatana hicrete mecbur edilen yüz altmış bin ırkdaşımızın kısa bir zamanda memlekete kabul edilmeleri sırasında Kızılayın yüklendiği vazifelerin ağırlığı ve bu vazifelerin tam bir emniyet ve intizam içinde yapılması uğrunda katlandığı maddî ve manevî fedakârlıkların şümul ve ehemmiyeti başlı başına üzerinde durmağa değer bir mahiyet arzetmektedir.

10 — 1952 senesi kongresinin almış olduğu karar gereğince yurdumuzun sağlık dâvasına yardım olmak üzere Muşta bir hastahane, Posof, Çıldır, Pazar, Hopa, Hınıs, Reyhanlı, Yüksekova, Tutak, Göle ilcelerinde birer sağlık merkezi ve İstanbulda Üniversite talebeleri için bir verem pavyonu, Adana ve İzmirde de birer verem ve doğum pavyonları inşa ettirmeye başlamıştır. Bu maksatla Kızılay dört milyon lira tahsis etmiştir. Ayrıca Trabum mücadelesi için 250000 lira ve Ankarada kurulacak Kanser Enstitüsü için de 450.000 lira ayırmıştır.

İşte yukarıda kısaca saydığımız işler Kızılayın insanî hizmetlerini isbata kâfidir. Hulâsa : Kızılay karagün dostudur. Kızılay sosyal sigortadır. Bu Kızılay haftasında bu mukaddes müesseseyi hatırlayarak ona lâyık olduğu mevkii vermek hepimizin vazifesidir.

Bu haftayı üye yazma ve âidat toplama kampanyası takibedecektir. Biliyorsunuz ki memleketimizin bugünkü nüfusu 21 milyonu bulmaktadır. Bu sayı ile Kızılaya kayitli olan ikiyüz küsur bin üye sayısı arasındaki nisbet derecesini yüksek takdirlerinize bırakırken Atatürk'ün :

(Kızılay aza adedinin, memleketin rüştü içtimaisi ile mütenasip bir dereceye varmasını bütün milletin bu tenasübü temin etmesini temenni ederim.)

Şeklindeki sözleriyle vuku bulan irşat ve tavsiyelerini hatırlatarak bepinizi saygı ve sevgilerimizle selâmlarız.

114.000 Hacı
Bu sene Mekkeyi ziyaret etmiştir

Mekke, 30 B Y.H A. — Burada ilgili makamlar tarafından resmen bildirdiğine göre bu sene Hac mevsiminde dünyanın her tarafından gelen müslüman Hacı namzetleri burada Hacı olduktan sonra gerek kara gerek deniz ve gerekse hava yolları ile memleketlerine avdet etmiş olan Hacıların miktarı 114 bine yükselmiş bulunmaktadır.

Türkiyeye
102 Mülteci geliyor

Srinagar, Keşmir, 28 Ekim (USİS) Merkezi Asyadaki Komünist tesirinden kaçan 102 Müslüman kazak, senelerden beri ilk defa olarak kendilerine devamlı bir yurt temin edecek Türkiyeye gitmektedir. Bu mülteciler, bundan bir kaç sene evzel Moğolistan ve Sovyetler Birliğinden gelen Komünistlerin din ve yaşayış tarzları üzerindeki baskıları üzerine Çinde, Kuzey Sinkiang eyaletinden kaçan bir grup Kazağa dahildirler. Türkiye yolund olan bu Kazak mülteciler Kişmir hükûmeve Hindistan tarafından sağlanan nakliye vasıtaları ve Birleşik Amerikadaki Tolstoy Yardım Komitesinin yardımı sayesinde seyahat etmektedirler. 216 kişilik diğer bir grup da çiftçi olarak Kişmire yerleşmektedir.

TOPRAK

YAZAN
Fidanlık Müdürü
Hayrettin ALPAY

Toprak canlı bir varlıktır. Yüzlerce yıl evvel toprağın nebatlara sadece bir mesnet vazifesi gördüğü ve cansız bulunduğu zannedilirdi. Bilahare toprak ve nebat ilmine muvazi olarak laboratuvar deneme ve analiz usulleri inkişaf edince, toprağın cansız olmadığı ve içinde bir çok faaliyeti hayatiye ve kimyeviyenin cereyan ettiği ve bu işlerde de gözle görülemiyecek derecede küçük, mikroskobik, bir takım canlıların müessir bulunduğu anlaşılmıştır. Bundan başka toprak, içinde mevcut gıda maddeleriyle nebatın büyümesini sağlar.

Toprakta bulunan küçük canlıların birkısmı uzvî maddeleri tefessuh ve tahlil ettirir, parçalar ve nebatın emrine verir. Diğer bazıları da havanın azotunu tesbit eder ve yeni yeni gıda maddeleri yapar, birlikte yaşadıkları nebata verir. Bu türlü topraklar canlılıklarını muhafaza eder ve üzerinde bulunan nebatlar için müsait bir zemin teşkil etmiş bulunur.

Mevzuumuzun esasını teşkil eden azot bakterilerini tedkik edelim. Bu bakteriler yaşayışlarına göre üç kısma ayrılırlar :

a) Aerob bakteriler,
b) Anerob bakteriler,
c) Fakültatif bakteriler.

1 — Aerob bakteriler daima oksijen muvacehesinde, yani oksijen bulunan yerlerde faaliyet gösterir, azot maddesini tesbit eder ve üzerinde yaşadığı nebeta verir. Bu bakterilerin yaptığı bu mühim iş sayesinde nebatlar gıdalanma organizasyonunu mükemmelleştirir ve dolayısiyle köklerin toprak içinde iyi bir şekilde inkişaf etmesini temin etmiş olur. Aksi halde toprak fizikî ve kimyevî bünye bakımından fena bir durum arzeder ve nebatların o vasatta yaşamaları güçleşir.

2 — Anerob bakteriler, oksüjene ihtiyaç göstermeden çalışan ve havanın azotundan faydalanarak azotlu gıda maddeleri imal eden küçük canlılardır.

3 — Fakültatif bakteriler de, oksüjen bulunduğu yerde faaliyet gösterebildikleri gibi oksijensiz muhitte de iş yapabilecek kaabiliyettedirler.

AZOT BAKTERİLERİNİN FAALİYETLERİ :

Azoto bakterilere, toprakta 1-2 metre derinliklere kadar rastlamak mümkündür ve havanın azotunu tesbit edecek kaabiliyettedirler. Havada yüzde 79 nisbetinde azot vardır. Bu ise nebatın bünyesine doğrudan doğruya intikal edemez. Yani nebat havanın serbest bulunan azotundan doğrudan doğruya faydalanamaz Beşyüz sene evvel dahi bu azot sirkülasyonu (devri daimi) hadisesi nazarı dikkati celbetmiş ve beslemedeki önemi takdir edilerek azot bulunmıyan topraklarda nebatların mükemmel bir şekilde uzvi faaliyette bulundukları ve mezkûr hâdisenin yalnız baklagillere ait bir hususiyet arzettiği (bakla, nohut, fasulya, bezelye v.s. baklagillerdendir) tesbit edilmiştir, Fakat o zaman, bu hâdisenin sureti cereyanı ve fiili kimyeviyesi tamamile halledilememişti. Mesele ancak 1883 1887 yıllarında yapılan denemelerle kat'i olarak anlaşılmıştır.

Baklagillerin köklerinde bir takım kabarcık ve şişkinlikler görülür. İşte azot bakterileri buralarda yaşar ve faaliyet gösterirler. Yani havanın azotunu tesbit ederler. Bu şişkinliklere nebat ilminde Nodozite denir. Bunların teşekkülü de şöyledir:

Baklagillerin köklerine arız olan bu azot bakterileri, musallat oldukları yerlerde bir takım yaralar açar ve orada birikirler. Nebatta bu yaraları kapatabilmek için faaliyetinin çoğunu buralara hasreder. Ve neticede de bahis konusu şişkinlikler - notoziteler - husule gelmiş bulunur. Bu küçük canlılar azotu havadan, diğer karbonlu mürekkepleri de üzerinde yaşadığı baklagillerden alarak müşterek bir hayat idamesi ve muvazenesi temin ederler. Bakterilerin imal ettiği azotlu maddelerden de dolayısile baklagiller faydalanmış bulunur.

Bu nevi bakterilerin az bulunduğu topraklarda yetişen baklagillerin notoziteleri küçük olur. Azot bakteri faaliyeti az olan yerlerde bu imkânı artırmak için kültür yolu ile hazırlanmış bakteriler toprağa aşılanır, veya bu nevi bakterileri bol olan arazî topraklarından istenilen yeretaşınır ve serpilir, toprağa karışması temin olunur.

Azot maddesi bakımından fakir olan toprakların bu noksanlığını gidermek için mezkûr yerlere evvela bir baklagil ve mesela bakla ekilir, çiçeklenme devresi başında pulluk la derin bir şekilde tokrağa devrilir. Gübreleme bahsimizde de izah edileceği vechile, buna yeşil gübre denir. Bil'ahara top-

Sayın Cumhurbaşkarımızın B.M. Meclisini açışına dair verdiği söylevin özeti

(Başlarafı sahife 1 de)

tandaşlara sağladığı kolaylık ve faydaları izah buyurmuşlardır.

Bundan sonra yurt içindeki âsâyiş meselesine temas eden Cumhurbaşkanımız, âsâyişin hiçbir suretle bozulmadığını ve buna müsamaha edilemiyeceğini tebarüz ettirmişlerdir.

Yurt savunması işine geçen sayın Bayar, Türk Milletinin Birleşmiş Milletler camiası içinde ve Kuzey Atlantik blokunu teşkil eden hür milletler safında, kendisine düşen vazifeyi ifaya muktedir, her gün millî gurur ve iftiharımızı tazeleyen ordumuzun, modern teşkilât ve imkânlara sahip olması hususunda sarfedilen gayretlere bu yıl da büyük bir ehemmiyetle devam olunduğunu ve bununla beraber samimî emellerimizle sulhün devamını sağlamak uğrunda bir gün aziz varlığımızı müdafaa etmek mecburiyetinde kalırsak, ordumuzun, kendisine tevdi edeceğimiz vazifeyi, modern teşkilât, yeni silahları ve bütün bunların üstünde sarsılmaz maneviyatiyle ifaya hazır ve milletimizin güvenine lâyik olduğunu ifade buyurmuşlardır.

Müteakiben yurt dışındaki siyasetimiz hakkında da uzun bir konuşma yapan Cumhurbaşkanımızın söylevleri tam 1 saat 45 dakika sürmüştür.

Büyük Meclis 10 Kasım 1952 günü toplanmak üzere oturumuna son vermiştir.

Kızılay Haftası

Türkiye Kızılay Derneği, memleketimizin en eski ve en verimli bir şefkat müessesesidir.

Bu müessese, kuruluşundanberi memleketimize ve milletimize ve bütün muztarip beşeriyete yapmış olduğu insanî hizmet ve yardımlariyle asil ve necip milletimizin kalbinde yüksek ve sevimli bir mevki tutmuş ve daima yurttaşlarımızın cömert yardımlarına nail olmuştur.

Kızılayın en büyük ilerleme ve yükselme devrinin Cumhuriyetimizle başladığını ve bu devirde gerek hükûmetimiz ve gerekse hayırsever halkımız tarafından mazhar olduğu yüksek yardımlar sayesinde bu gün dünyanın Kızılay ve Kızılay camiası içerisinde çok ehemmiyetli bir mevki kazanmış bulunduğunu da şükranla kaydetmek isteriz.

Kızılayın biri harp ve diğeri sulh zamanlarına ait olmak üzere yapmakta olduğu hizmet ve vazifelerini burada kısaca anlatmayı yerinde buluyoruz.

Harp zamanında, cephe gerisinde açmakta olduğu hastahanelerde hasta ve yaralılarımızın yaralarını saran, onları tedavi ederek hayatlarını kazandırmaya çalışan, düşman eline düşen askerlerimizin mektup, telgraf, para ve sairelerini göndermeye tavassut etmek suretiyle âileriyle haberleşmelerini temin eden Kızılay'dır.

Diğer taraftan zelzele, su baskını, yangın ve kıtlık gibi vukua gelen tabiî âfetler karşısında felâketzede yurtdaşlarımızı çadırlarda barındıran, yediren, geydiren velhasıl yaşama ümidi vererek onları sefalete düşmekten kurtaran Kızılay'dır.

Büyük şehirlerimizde geçim darlığı çeken yoksul vatandaşlara aşevlerinden sıcak yemek vermek suretiyle sağlıklarını koruyan Kızılay'dır.

Verem, Sıtma, çocuk ölümü, Trahom gibi sârî hastalıklarla mücadelelere katılan Kızılay'dır.

Memleketimizin ihtiyacı olan hastahane, sağlık merkez ve dispanserleri inşası konusunda hükûmetimizin çalışmalarını imkânları dahilinde destekleyen Kızılay'dır.

Kızılay Derneği Cumhuriyetimizin kurulduğu 29 Ekim 1923 tarihinden bu güne kadar yukarıda sayılan işler için ceman 30,354.991 lira harcamıştır.

Bütün bu yardımlar Cumhuriyet idaremizin Kızılaya sağlamış olduğu gelir kaynaklariyle ve hayırsever halkımızın üye olarak yaptıkları değerli bağışlariyle meydana gelmiştir.

Kızılayın 28 yıl içinde yaptığı işlerden bir kaçını burada sıralıyalım :

1 — Yurdun sulhda ve harpte muhtaç olduğu hastabakıcı hemşireleri yetiştirmek üzere İstanbulda modern bir hastabakıcı okulu açmıştır. Bu okulda her sene memleketimize bir çok hemşire yetiştirmiş ve yetiştirmektedir.

2 — Ankarada Etimesutta inşa ettirmiş olduğu depolarla yurdun muhtelif yerlerinde açtığı tali depoları felâket ve âfet anlarında ve harp zamanında lüzumlu malzeme ile doldurmuştur.

3 — Okullarımızda gençlik Kızılay teşkilâtı kurmuş, yurdun yeni neslini sağlam yetiştirmek için kapılar açmış ve sosyal yardım işlerine küçükten alıştırmayı kendine gaye edinmiştir. Halen gençlik teşkilâtımızın üyelerinin sayısı 628 110 bu bulmuştur. Bu gün 11393 okulda Kızılay Gençlik Teşkilâtı'mız kurulmuştur.

4 — Olağanüstü durumun doğurduğu yaşama zorluğu karşısında fakir halkın işçesi için İstanbulda aşocağı açmış ve yurdun muhtelif yerlerinde mahalli yardımlarla açılmış olan aşevlerine yardım etmiştir. Bunun tutarı 938 ve 951 yıllarında 7.248.899 liradır.

5 — Gıdasız okul çocuklarına ve geyim darlığı çekenlere mahallî yardımlarla yiyecek, giyecek maddeleri verilmek suretiyle yapılan yardımları desteklemiştir.

6 — Salgın ve sosyal hastalıklarla mücadelede Devlet teşkilâtiyle işbirliği etmek suretiyle ve yurt dışında çıkan salgın hastalıklarla mücadeleye katılarak hem insanî vazifelerini yapmış, hem de hastalıkların yurda geçmesine mani olmuştur.

7 — İkinci dünya harbinde birbirine düşman devletlere âit esirlerden limanlarımızda mübadelesi kararlaştırılmış olanların mübadelesi işinde alâkadar Devlet mümessillerinin saygı ve takdirlerini kazanacak surette şefkat ve alâka göstermiştir.

8 — Yine bu harp esnasında yiyecek sıkıntısına düçar olmuş bulunan komşu yabancı memleketlere mümkün olan gıda maddeleri göndermek suretiyle milletler arası yardımlaşma vazifesini yapmıştır.

9 — Son senelerde Bulgaristandan ana vatana hicrete mecbur edilen yüz altmış bin ırkdaşımızın kısa bir zamanda memlekete kabul edilmeleri sırasında Kızılayın yüklendiği vazifelerin ağırlığı ve bu vazife ağırlığı ve bu vazifelerin tam bir emniyet ve intizam içinde yapılması uğrunda katlandığı maddî ve manevî fedakârlıkların şümul ve ehemmiyeti başlı başına üzerinde durmağa değer bir mahiyet arzetmektedir.

10 — 1952 senesi kongresinin almış olduğu karar gereğince yurdumuzun sağlık dâvasına yardım olmak üzere Muşta bir hastahane, Posof, Çıldır, Pazar, Hopa, Hınıs, Reyhanlı, Yüksekova, Tutak, Göle ilcelerinde birer sağlık merkezi ve İstanbulda Üniversite talebeleri için bir verem pavyonu, Adana ve İzmirde de birer verem ve doğum pavyonları inşa ettirmeye başlamıştır. Bu maksatla Kızılay dört milyon lira tahsis etmiştir. Ayrıca Trabum mücadelesi için 250000 lira ve Ankarada kurulacak Kanser Enstitüsü için de 450.000 lira ayırmıştır.

İşte yukarıda kısaca saydığımız işler Kızılayın insanî hizmetlerini isbata kâfidir. Hulâsa : Kızılay karagün dostudur. Kızılay sosyal sigortadır. Bu Kızılay haftasında bu mukaddes müesseseyi hatırlayarak ona lâyık olduğu mevkii vermek hepimizin vazifesidir.

Bu haftayı üye yazma ve âidat toplama kampanyası takibedecektir. Biliyorsunuz ki memleketimizin bugünkü nüfusu 21 milyonu bulmaktadır. Bu sayı ile Kızılaya kayitli olan ikiyüz küsur bin üye sayısı arasındaki nisbet derecesini yüksek takdirlerinize bırakırken Atatürk'ün :

(Kızılay aza adedinin, memleketin rüştü içtimaisi ile mütenasip bir dereceye varmasını bütün milletin bu tenasübü temin etmesini temenni ederim.)

Şeklindeki sözleriyle vuku bulan irşat ve tavsiyelerini hatırlatarak bepinizi saygı ve sevgilerimizle selâmlarız.

114.000 Hacı
Bu sene Mekkeyi ziyaret etmiştir

Mekke, 30 B Y.H A. — Burada ilgili makamlar tarafından resmen bildirdiğine göre bu sene Hac mevsiminde dünyanın her tarafından gelen müslüman Hacı namzetleri burada Hacı olduktan sonra gerek kara gerek deniz ve gerekse hava yolları ile memleketlerine avdet etmiş olan Hacıların miktarı 114 bine yükselmiş bulunmaktadır.

Türkiyeye
102 Mülteci geliyor

Srinagar, Keşmir, 28 Ekim (USİS) Merkezi Asyadaki Komünist tesirinden kaçan 102 Müslüman kazak, senelerden beri ilk defa olarak kendilerine devamlı bir yurt temin edecek Türkiyeye gitmektedir. Bu mülteciler, bundan bir kaç sene evzel Moğolistan ve Sovyetler Birliğinden gelen Komünistlerin din ve yaşayış tarzları üzerindeki baskıları üzerine Çinde, Kuzey Sinkiang eyaletinden kaçan bir grup Kazağa dahildirler. Türkiye yolund olan bu Kazak mülteciler Kişmir hükûmeve Hindistan tarafından sağlanan nakliye vasıtaları ve Birleşik Amerikadaki Tolstoy Yardım Komitesinin yardımı sayesinde seyahat etmektedirler. 216 kişilik diğer bir grup da çiftçi olarak Kişmire yerleşmektedir.

TOPRAK

YAZAN
Fidanlık Müdürü
Hayrettin ALPAY

Toprak canlı bir varlıktır. Yüzlerce yıl evvel toprağın nebatlara sadece bir mesnet vazifesi gördüğü ve cansız bulunduğu zannedilirdi. Bilahare toprak ve nebat ilmine muvazi olarak laboratuvar deneme ve analiz usulleri inkişaf edince, toprağın cansız olmadığı ve içinde bir çok faaliyeti hayatiye ve kimyeviyenin cereyan ettiği ve bu işlerde de gözle görülemiyecek derecede küçük, mikroskobik, bir takım canlıların müessir bulunduğu anlaşılmıştır. Bundan başka toprak, içinde mevcut gıda maddeleriyle nebatın büyümesini sağlar.

Toprakta bulunan küçük canlıların birkısmı uzvî maddeleri tefessuh ve tahallül ettirir, parçalar ve nebatın emrine verir. Diğer bazıları da havanın azotunu tesbit eder ve yeni yeni gıda maddeleri yapar, birlikte yaşadıkları nebata verir. Bu türlü topraklar canlılıklarını muhafaza eder ve üzerinde bulunan nebatlar için müsait bir zemin teşkil etmiş bulunur.

Mevzuumuzun esasını teşkil eden azot bakterilerini tedkik edelim. Bu bakteriler yaşayışlarına göre üç kısma ayrılırlar :

a) Aerob bakteriler,
b) Anerob bakteriler,
c) Fakültatif bakteriler.

1 — Aerob bakteriler daima oksijen muvacehesinde, yani oksijen bulunan yerlerde faaliyet gösterir, azot maddesini tesbit eder ve üzerinde yaşadığı nebeta verir. Bu bakterilerin yaptığı bu mühim iş sayesinde nebatlar gıdalanma organizasyonunu mükemmelleştirir ve dolayısiyle köklerin toprak içinde iyi bir şekilde inkişaf etmesini temin etmiş olur. Aksi halde toprak fiziki ve kimyevi bünye bakımından fena bir durum arzeder ve nebatların o vasatta yaşamaları güçleşir.

2 — Anerob bakteriler, oksüjene ihtiyaç göstermeden çalışan ve havanın azotundan faydalanarak azotlu gıda maddeleri imal eden küçük canlılardır.

3 — Fakültatif bakteriler de, oksüjen bulunduğu yerde faaliyet gösterebildikleri gibi oksijensiz muhitte de iş yapabilecek kaabiliyettedirler.

AZOT BAKTERİLERİNİN FAALİYETLERİ :

Azoto bakterilere, toprakta 1-2 metre derinliklere kadar rastlamak mümkündür ve havanın azotunu tesbit edecek kaabiliyettedirler. Havada yüzde 79 nisbetinde azot vardır. Bu ise nebatın bünyesine doğrudan doğruya intikal edemez. Yani nebat havanın serbest bulunan azotundan doğrudan doğruya faydalanamaz Beşyüz sene evvel dahi bu azot sirkülasyonu (devri daimi) hadisesi nazarı dikkati celbetmiş ve beslemedeki önemi takdir edilerek azot bulunmıyan topraklarda nebatların mükemmel bir şekilde uzvi faaliyette bulundukları ve mezkûr hâdisenin yalnız baklagillere ait bir hususiyet arzettiği (bakla, nohut, fasulya, bezelye v.s. baklagillerdendir) tesbit edilmiştir, Fakat o zaman, bu hâdisenin sureti cereyanı ve fiili kimyeviyesi tamamile halledilememişti. Mesele ancak 1883 1887 yıllarında yapılan denemelerle kat'i olarak anlaşılmıştır.

Baklagillerin köklerinde bir takım kabarcık ve şişkinlikler görülür. İşte azot bakterileri buralarda yaşar ve faaliyet gösterirler. Yani havanın azotunu tesbit ederler. Bu şişkinliklere nebat ilminde Nodozite denir. Bunların teşekkülü de şöyledir:

Baklagillerin köklerine arız olan bu azot bakterileri, musaitat oldukları yerlerde bir takım yaralar açar ve orada birikirler. Nebatta bu yaraları kapatabilmek için faaliyetinin çoğunu buralara hasreder. Ve neticede de bahis konusu şişkinlikler - notoziteler - husule gelmiş bulunur. Bu küçük canlılar azotu havadan, diğer karbonlu mürekkepleri de üzerinde yaşadığı baklagillerden alarak müşterek bir hayat idamesi ve muvazenesi temin ederler. Bakterilerin imal ettiği azotlu maddelerden de dolayısile baklagiller faydalanmış bulunur.

Bu nevi bakterilerin az bulunduğu topraklarda yetişen baklagillerin notoziteleri küçük olur. Azot bakteri faaliyeti az olan yerlerde bu imkânı artırmak için kültür yolu ile hazırlanmış bakteriler toprağa aşılanır, veya bu nevi bakterileri bol olan arazi topraklarından istenilen yeretaşınır ve serpilir, toprağa karışması temin olunur.

Azot maddesi bakımından fakir olan toprakların bu noksanlığını gidermek için mezkûr yerlere evvela bir baklagil ve mesela bakla ekilir, çiçeklenme devresi başında pulluk la derin bir şekilde tokrağa devrilir. Gübreleme bahsimizde de izah edileceği vechile, buna yeşil gübre denir. Bil'ahara top-

Sayın Cumhurbaşkarımızın B.M. Meclisini açışına dair verdiği söylevin özeti

(Başlarafı sahife 1 de)

tandaşlara sağladığı kolaylık ve faydaları izah buyurmuşlardır.

Bundan sonra yurt içindeki âsâyiş meselesine temas eden Cumhurbaşkanımız, âsâyişin hiçbir suretle bozulmadığını ve buna müsamaha edilemiyeceğini tebarüz ettirmişlerdir.

Yurt savunması işine geçen sayın Bayar, Türk Milletinin Birleşmiş Milletler camiası içinde ve Kuzey Atlantik blokunu teşkil eden hür milletler safında, kendisine düşen vazifeyi ifaya muktedir, her gün milli gurur ve iftiharımızı tazeleyen ordumuzun, modern teşkilât ve imkânlara sahip olması hususunda sarfedilen gayretlere bu yıl da büyük bir ehemmiyetle devam olunduğunu ve bununla beraber samimî emellerimizle sulhün devamını sağlamak uğrunda bir gün aziz varlığımızı müdafaa etmek mecburiyetinde kalırsak, ordumuzun, kendisine tevdi edeceğimiz vazifeyi, modern teşkilâtı, yeni silahları ve bütün bunların üstünde sarsılmaz maneviyatiyle ifaya hazır ve milletimizin güvenine lâyık olduğunu ifade buyurmuşlardır.

Müteakiben yurt dışındaki siyasetimiz hakkında da uzun bir konuşma yapan Cumhurbaşkanımızın söylevleri tam 1 saat 45 dakika sürmüştür.

Büyük Meclis 10 Kasım 1952 günü toplanmak üzere oturumuna son vermiştir.

Çorum Veremle Savaş Derneğinin 30 Ekim 1952 Tarihinde Çekilen Eşya Pyangosunda İkrimiye Kazanan Numaralar

10331 Numaraya TRAKTÖR
48731 Numaraya SİNGER DİKİŞ MAKİNASI
36695 Numaraya H A L I
14666 « CEREYANLI RADYO
10910 « PİLLİ RADYO

Bisiklet Kazanan Numaralar
06582 09837 41358

Bir takım erkek elbiselik kumaş kazanan numaralar
02452 14527 24848 37264 48836

Kadın elbiselik kumaş kazanan numaralar
31932 33700 35417 39717 45323

Paltoluk kumaş kazanan numaralar
14641 21786 28090 28373 31833

Mantoluk kumaş kazanan numaralar
17521 25469 30224 34103 47927

Sofra takımı kazanan numaralar
06859 11156 19294 22301 33232

İpek gömlek kazanan numaralar
04003 02212 04776 05680 07193 11899 13495 13616
19653 20437 21403 24740 25606 31537 34016 36090
36375 36637 41145 48764

Pulluk kazanan numaralar
03606 09171 10346 11728 20931 21846 23484 24041
25376 25491 26282 32399 32583 41036 43938 43946
44123 44436 48561 48731

Elektrik ütüsü kazanan numaralar
14929 18440 21797 24036 27978 28067 34889 38027
45159 45980

Dolma kalem kazanan numaralar
10759 13531 17295 20561 22333
26906 29007 39613 39780 40696

Gaz ocagı kazanan numaralar
08077 10328 10483 10634 14698
17748 20218 31776 48806 49849

Fincan takımı kazanan numaralar
07551 14740 25746 33581 40717

Son rakamlarına göre ikramiye kazanan numaralar

Son üç rakamı (743) ile nihayet bulan 50 adet bilet birer kadın çarabı kazanmıştır.

Son üç rakamı (029) ile nihayet bulan 50 adet bilet lastik ayakkabı kazanmıştır.

Son iki rakamı (67) ile nihayet bulan 500 adet bilet bakır sahan kazanmıştır.

Son iki rakamı (03) ile nihayet bulan 500 adet bilet bir erkek mendili kazanmışlardır.

Son bir rakamı (2) ile nihayet bulan 5000 adet bilet tor çorap kazanmıştır.

---

rakta tahallül edecek olan bu nebat bakiyeleri, topraktaki azot noksanlığını gidermiş bulunur.

Topraktaki uzvi faaliyetler hakkındaki şu kısa izahatımızdan da anlaşılıyorki, toprak ölü değil bu ve buna benzer bir takım hayati faaliyetleri ihtiva eden bir vasattır ve canlıdır. Topraktaki bu küçük canlıların faaliyetini artırmak içinde toprak hafriyatına işleme ehemmiyet vermek ve mümkin olduğu takdirde derin işlemek, toprağın iyi bir şekilde havalanmasını sağlamak gerekir. Bu işlerde dikkat edilecek bir cihette toprağı müsait zaman ve mevsimlerde işlemektir. Kısa tabiriyle hasta etmemektir. Toprağın hasta olmasıda, hayati faaliyetin noksanlaşmasını ve uzvi küçük bünyelerin azalmasını intaç ettirir.

T. C. Ziraat Bankası

Vâdeli, vâdesiz Tasarruf hesapları için Bu yıl 650.000 liralık bir ikramiye plânı Hazırlanmıştır. Bu plânda 10 çekilişte

14 Ev

AYRICA,

10.000, 1.000 ve **500** liralık ikramiyeler, Traktör ve Ziraat âletleri vardır.

Çekilişlere iştirâk şartlarını Banka Şube ve Ajanslarından öğrenmekte acele ediniz. .

Yol Yapımı

Karayolları Genel Müdürlüğünden

1 — Eksiltmeye konulan iş: İskilip - Germece yolunun takriben 58x343,76 84x270,35 kilometreleri arasında yapılacak tesviye san'at yapıları ve betonarme köprüler, temel tabakası ile müteferrik işler yapımı olub keşif bedeli (1.100.000) bir milyon yüzbin liradır.

2 — Eksiltme 13 11-1952 tarihine rastlayan Perşembe günü saat 16 da onaltıda Ankara'da Bayındırlık Bakanlığı binasında Karayolları Genel Müdürlüğünde Karayolları eksiltme komisyonunca kapalı zarf usulü ile yapılacaktır.

3 — Eksiltme evrakı : Vezneye yatırılacak (50) Elli lira bedele ait makbuz karşılığında karayolları Genel Müdürlüğü Teknik hesaplar şubeşinden alınabilir.

4 — Eksiltmeye girebilmek için:

A) İsteklilerin 1952 yılına ait Ticaret odası belgesiyle usulü dairesinde (46,750) kırkaltı bin yediyüz elli liralık geçici teminat vermeleri,

B) İsteklilerin (tatil günleri hariç) eksiltme gününden en az üç gün önce bir dilekçe ile karayolları Genel Müdürlüğüne müracaat etmeleri ve dilekçelerine karayolları Genel Müdürlüğü eksiltmelerine giriş şartları hakkındaki yönetmeliğin 4 üncü maddesinin a,b,c fıkralarında yazılı evrakı bağlıyarak bu iş için yeterlik belgesi almaları

(Not : Bu yönetmelik Ankara'da Karayolları Genel Müdürlüğünden ve taşrada karayolları Bölge Müdürlüklerinden alınabilir.)

5 — İsteklilerin eksiltme şartlaşmasının 34 üncü maddesinde verilen izahat çerçevesinde (eksiltme evrakının her parçasına Elliser kuruşluk pul yapıştırarak bunları imzalayıp zarflarına koymaları) hazırlayacakları yükleme mektuplarını eksiltme günü saat onbeşe kadar makbuz karşılığında Komisyon Reisliğine vermeleri lâzımdır.

Postada olacak gecikmeler kabul edilmez. Keyfiyet ilân olunur.

Dodurga Kömür işletmesi Komisyonu Başkanlığıdan

Dodurga Kömür İşletmesi işçileri için diyekonaldan Elli takım tulum iş elbisesi pazarlıkla yaptırılacaktır.

Taliplerin 7 11-952 Cuma günü saat 15 de Özel İdare binasındaki Komisyona müraçaatları ilân olunur.

12 Kasım 1952 ÇARŞAMBA

ÇORUM

Haftanın Çarşamba günleri çıkar İl gazetesidir.

Kuruluş tarihi 1921
YIL : 32
Sayı : 1668
İdare yeri : İL BASIMEVİ
Nushası 5 kuruştur.

Atatürk'ün Ölüm Yıldönümü

Bu münasebetle şehrimizde de hazin bir ihtifal töreni yapıldı

Milletimizin kurtarıcısı, Cumhuriyetimizin kurucusu, büyük inkılâpçı Atamızın 14 üncü ölüm yıldönümünü içten gelen kederlerimizle andık. Her Türk Atasını her an anmaktadır. Bu defa yurdumuzun her tarafında milletçe beraber andık. Anma töreni Lise konferans salonunda büyüklerimiz, partililer, halk ve talebenin iştirakiyle büyük bir matemle yapılmıştır. Lise Müdürünün dâvetiyle Büyük Atanın mânevî huzurlarında beş dakikalık saygı duruşu yapıldıktan sonra İstiklâl marşı söylenmiştir.

Lise öğretmenleri tarafından duyduğumuz acı ve kederler açıklanmış, Atamızın Gençliğe hitabesi, ve ölümü için yazılmış şiirler okunmuştur.

Sayın Valimiz Eşref Ergut'un «bütün milletimize başsağlığı» dileğiyle salon terkedilmiştir.

Hep bir arada Atamızın anıtına gidilerek gençlerimizin söylediği İstiklâl marşını müteakip resmî daire ve kurumlar tarafından getirilen çelenkler konularak anma törenine son verilmiştir.

Zafer İlkokulunda da Atatürk'ün ölüm yılı ihtifali yapıldı

Şehrimiz ilkokullarında olduğu gibi 10 Kasım 952 sabahı Zafer İlkokulunda da öğrenciler vasıtasiyle Başöğretmen tarafından yapılan özel bir dâvete yüze yakın velîlerin de katıştığı Ebedî Şef Atatürk'ün 14 üncü ölüm yılını anma töreni yapıldı.

Okul bahçesinde Sonbahar çiçekleriyle bezenmiş Atanın Büstü önünde toplanan dâvetliler, ilkönce öğrenciler tarafından söylenen İstiklâl marşını derin bir huşuğ içinde dinledikten sonra, Başöğretmen Hüseyin Duru tarafından hazıruna hitaben kısa ve veciz bir hitabe yapılmış, ölmez Atanın, büyük Türk Milletine yaptığı hizmetler ve inkılâplar minnet ve şükranla yâdedilerek aziz hatırası canlandırılmıştır.

Atatürk'ün gözlerini hayata ebediyyen kapadığı tam saat 9 zu 5 geçe yapılan 5 dakika saygı duruşunu müteakip küçük öğrencilerimiz de ölmez Atanın, milletimize yaptığı unutulmaz varlıkları, hissiyatlarına tercüman olarak, topluluğa izaha çalışmışlar ve Ata'nın ölümü için yazılmış çeşitli hazin şiirleri okuyarak O'nun ruhunu tâziz etmişler ve tam saat 9,30 da törenlerine son vermişlerdir.



10 Kasım 1952 de 14 üncü ölüm yılı ihtifalini yaptığımız
Ebedî Şef Atatürk

TERFİ

İlimiz Hukuk İşleri müdürü Hilmi Besimoğlu bir üst dereceye terfi etmiştir. Tebrik ederiz.

VATANDAŞ !

Kızılay sosyal bir sigortadır. Bu şefkat yuvasına hayatını ve bütün varlığını sigorta ettirmek için, elinden gelen yardımı esirgeme !..

GENERAL EİSENHOVER Amerikan Cumhurbaşkanı Seçildi

Yeni Başkan 20 Ocaktan itibaren salâhiyetlerini kullanabilecek

Mr. Truman ve Stevenson Eisenhovveri tebrik ettiler

Vashington (Radyo) - Cumhuriyetçi Parti adayı Eisenhowerin Amerika Cumhurbaşkanlığına seçilmesi dünya efkârında mühim akisler yapmıştır.

Eisenhower şimdiye kadar Amerikan tarihinde görülmemiş bir kat'iyet ve üstünlükle seçimi kazanmış bulunmaktadır. Cumhuriyetçilerin bu zaferi 20 senedenberi ilk defa vuku bulmuştur.

Şimdiye kadar Demokratların en sağlam bir blok teşkil ettikleri Güneyin anenevî Demokrat Birliği bile açık bir mağlubiyete uğramış ve burada da Eisenhower kazanmıştır.

Alınan kat'i neticelere göre Eisenhower başta Nevyork olmak üzere Chicaho, Virginia, Florida, California, Newjersey, Philadelphia ve Texas'da kazanmıştır. Hattâ İke'nin zaferi Stevensonun Vali bulunduğu ve geçenlerde hapishane isyanını bastırdığı İllinois'da da kahir bir ekseriyet kazanmıştır.

Amerikanın Sesi Radyosundan bir müşahide göre Nevyorkta seçimler görülmemiş bir bayram havası ve şayanı hayret bir sükûnetle yapılmıştır.



Amerikanın yeni Cumhurreisi
GNL. EİSENHOVER

Hükûmetimiz

Bulgarlara kat'î ve sert bir nota verdi

Ankara, (B.Y.H.A.) - Telefonla aldığımız bir haberde, Kırklarelinde Bulgarların çıkardıkları son hudut hâdisesi hakkında Hükûmetimiz Bulgar Sefirine bu gibi hâdiselere son verilmesi için çok şiddetli bir nota vermiştir. Bu nota yalnız Türkiye devleti adına değil, Nato devletleri adına verilmiştir.

korkunç ifşaat

Mülteci bir Bulgar subayı, memleketinin fecî durumunu anlatıyor

Ankara, (B.Y.H.A.) - Yüzbaşı Mihalenkof isminde bir Bulgar bundan takriben bir hafta evvel hududu geçerek Türk kuvvetlerine iltica etmiştir. Hududu geçtikten sonra Karakolda kendisinin bir Bulgar subayı olduğunu ve iltica ettiğini bildirmiştir. Mülteci yüzbaşı Mihalenkof Ankaraya getirilmiş bulunmaktadır. Kendisi nezaret altında bulunmaktadır. Burada verdiği ifadesinde Bulgaristanda Kızıl zulmün hattıkusvaya vardığını ve Bulgar gençlerinin kütle kütle çalıştırılmak üzere Rusyaya gönderildiğini ve sık sık büyük ölçüde katliâmlar yapıldığını ve bu fâciaların Bulgaristanda büyük bir korku ve dehşet yarattığını söylemiştir. Bu'gar yüzbaşısı bu cehennemî hayata artık tahammül edemiyerek uzun zamandanberi kaçmak fırsatını aradığını ve nihayet muvaffak olarak hürriyet diyarı tesmiye edilen Türk topraklarına sığındığını belirtmiştir.

IKTİBASLAR :

Teslim ol!

Hakkı Süha GEZGİN

Sınırda bir avuç erimize, yığınla yüklenen kızıllar :

— Teslim olun !

Teklifinde bulunmuşlar. Aldıkları cevap, sağnak halinde bir kurşun dolusu olmuş. Bir avuç Türk, dört saatlik çarpışmadan sonra, Bulgarları kaçırmışlar. Heriflerdeki yaman atış ustalığına bakın ki hiç bir neferimizin burnu bile kanamamış.

Kızıl idare altında Bulgarların, her şeyle birlikte kendi tarihlerini de unuttuklarını görüyoruz. Böyle olmasaydı, hangi yüzle bir Türk karakoluna :

— Teslim ol !

Diyebilirdi? Cahilin cesur olduğunu işitmiştik; fakat, ahmak olduğunu, yeni öğreniyoruz. Ama onlara hak vermek gerek. Çünkü, gözlerini açtıkları günden beri, gördükleri hep teslim olmaktır. İlk önce, bizim kölelerimizdiler. Sonra "Çar baba„ larının kulu oldular. Derken, Alman ordularını bayraklar, çiçeklerle karşıladılar, çok geçmeden, komünist sürülerine kucak açtılar.

Bu kadar çok ve karışık bayraklar arasında, kendi bayraklarını unuturlarsa, hakları yok mu? Elden ele geçe geçe artık şeref duygusunu kaybetmişlerdir. Karşılarındakilere :

Teslim olun !

Derken, olağanüstü bir şey yaptıklarını nereden bilsinler? Doğrusu, bu haber, beni öfkelendirmedi, güldürdü. Vak'adan iki netice, iki hisse çıkarıyorum:

1 — Bulgar kızılları, silah kullanmasını bilmiyorlar. Dört saatte binlerce fişek yaktıkları halde, tek isabet kaydedemediler. Kuru kalabalıklardan ne ordu çıkar, ne bölük !

2 — Bulgar kızılları, düşmanlarının maddî ve mânevî kuvvetlerinden habersizler. Hiç bir fayda vermiyecek şeylere girişebilecek kadar, koyu bir zihin ve ruh karanlığı içindeler.

Yarın oralarda dolaşacak tahkik heyetine acaba ne yalanlar söyliyecekler? Tabiî Türk hudut kulesinin yerinden kalkarak, Bulgar topraklarına girdiğini iddia edemezler. Buna taşlar üstünde kendi silahlarının bıraktığı izler ve kaçarken düşürdükleri çarıklarla dizlikler manidir. "Vakıt'tan„

Amerika'da

Hayat pahalılığı artıyor

New York, (Nafen — Birleşik Amerikada, bu kış içinde hayat pahalılığının artması beklenmektedir. Fakat böyle olmakla beraber, gıda maddelerinde artış beklenmemektedir.

Bazı eyaletlerde kira kontrolü kaldırıldığından oralarda fiyatlar birden yükselmiştir. Bu eyaletlerde kiralar yüzde 140 dan yüzde 200 ze kadar fırlamıştır.

İşçi yevmiyelerinin de artması, çelik malzemesi fiyatlarında da artış olacağına delil gösterilmektedir.

Fakat et fiyatlarında aksine olarak yüzde 15 nisbetinde bir düşüklük beklenmektedir.

Kızıl Bulgar

Bir hudut kulemize Tecavüz etti

Kırklareli, (B.S.H.A.) - Hudut bölgemizde bir askerî kulemizin Bulgarların tecavüzüne uğraması bütün şehirde derin bir infial uyandırmıştır. Tecavüzü karşılayan ve mütecavizleri defeden askerlerimiz tam 4 saat musademe etmek mecburiyetinde kalmışlardır.

Bulgarlar gece 40 kişilik bir silahlı kuvvetle kuleyi kuşatmışlar ve kuledeki askerlerimizin teslim olmalarını istemişlerdir. Bu vaziyet karşısında silahla kendilerini müdafaa vaziyetine geçen askerlerimiz, diğer taraftan da telefonla hudut muhafaza teşkilâtından yardım istemişlerdir. Bu vaziyet karşısında silahla müdafaaya geçen askerlerimiz Kızıl Bulgarları, babuçlarını bırakıp kaçmaya mecbur bırakmışlardır. Erlerimiz arasında yaralı ve kayıp yoktur. Bulgarların zayiatı hakkında birşey öğrenmek mümkün olamamıştır. Hükûmetimiz bu vaziyet üzerine Kızıllardan derhal hesap isteme teşebbüsüne geçmiştir.

Tarım'a âit Bilgiler

FİDAN ve BESLENMESİ

YAZAN
Fidanlık Müdürü
Hayrettin ALPAY

Muhterem okuyucularım, fidan dikimine ait hususları müştereken gözden geçirdikten sonra, şimdi de faydalı olabileceğini düşündüğüm gübrelerden; kullanma şekil ve değerlerinden kısaca bahsetmeyi yerinde buluyorum :

Gerek meyve fidanlarının ve gerekse bağ çubuklarının aksamı şahsiyeleri (Vegetatif neşvünema) ve mahsul verimi (Generatif neşvünema) için her yıl topraktan bir takım gıda maddeleri aldığı ve almak mecburiyetinde bulunduğu hepimizin malûmudur. İşte toprakta azalan bu gıda kıymeti, yerine iade ve ikame edilmezse bağ ve meyve ağaçlarımızda bir gerileme göze çarpar, maddeten zarar görmüş oluruz. Toprakta hasıl olan bu gıda noksanlığını telâfi etmek üzre kullanılan maddelere gübre adı verilir. Burada gübrelerin uzun boylu tasnifini, terkiplerini, en ince teferruatına kadar izah etmeyi, kıymetli zamanınızı almak bakımından zait görüyorum.

Nebatlar, muhtaç oldukları uzvi ve madenî maddeleri (demir, potas, kireç, azot, fosfor, v.s.) topraktan su yardımı ile ve muhtelif birleşikler halinde alır, gelişimi için bünyesinde mamûl maddeler haline sokar. Toprakta azalan gıda maddeleri, onlara verilecek gübrelerle temin edilmiş bulunur. O halde meyvecilik ve bağcılığın gübreleme ile sıkı bir alakası vardır. Nebatlar, kökleri vasıtasiyle topraktan aldıkları bu ham gıda maddelerini, iç nakil sistemleriyle yapraklara sevkeder ve oralarda da mamul bir hale sokulur. Eritici madde su, enerji kaynağı güneş ve gelişme unsurları olan gıda maddelerinin nebabat ilminde yeri mühimdir. İmal edilen bu gıda maddeleri çiçek, meyve filiz, yaprak ve odun şeklinde kendini gösterir. Topraklarımızda noksan olan gıda maddesi azottur ve bunun üzerinde önemle durmak lâzımdır.

Azot, filizlerin gürbüz, yaprakların iri ve koyu yeşil olmasına yardım eder, fidanın canlı ve sıhhatli olur. Toprakta gıda maddelerinin çokluğu büyümenin şiddetli olmasına yardım eder. Bu türlü gıda maddelerinden mahrum bulunan fidanlarda neşvünema geriler, filizler kısa, zayıf, yapraklar küçük, soluk, meyveler küçük ve az olur. Fidanları bu halde görmekle onların bu türlü bir gıda maddesine muhtaç olduğunu anlamamız mümkün olur.

Fosfor, kuvvetli büyüme ve meyve hasılatı için mühim bir unsurdur. Fosfora bilhassa çiçeklerin çok fazla ihtiyacı vardır. Bu madde toprakta çok olduğu nisbette fidanlar iyi bir kök sistemi kurar ve çabucak büyürler. Aynı zamanda fosfor ağacı sıhhatte tutar, haşere ve mantarı hastalıklara karşı mukavim kılar. Noksanlığı halinde de büyüme yavaşlar, meyve idraki gecikir ve hasılat azalır. Fazla mikdardaki fosfor toprakta kaldığı müddetçe fidana fena bir tesir icra etmez, lüzumu halinde ondan faydalanır. Azot ta böyledir.

Potas da mühim bir maddedir. Meyvenin kalitesinin iyi olmasına yardım eder. Potas azlığına dûçar olan fıdanlar kış soğuklarından fazla müteessir olur ve hastalığa yakalanırlar.

Kısaca saydığımız bu maddelerden maada toprağa verilen diğer mühim maddelerde kireç ve ümüstür. Kireç topraklarımızda daima mevcuttur, gübre şeklinde vermeğe pek ihtiyaç göstermez. Kireci pek az olan topraklara ancak verilir. Kirecin mevcudiyeti toprağa bir canlılık verir ve meyvelerin kalitelerinin mükemmel olmasına yardım eder. Pek fazla kireçte Kloroz dediğimiz sarılık hastalığını meydana getirir.

Ümüs, daha ziyade toprağın fizikî ve kimyevî bünyesinin düzenlenmesine ve iyi bir karakter iktisap etmesine müessir olan uzvî bir maddedir. Yaprak dal parçaları, saman, ot, hayvan ölüleri, yemek artıkları v.s. gibi uzvî maddelerin toprakta tefessuh bakterileri tarafından çürüyüp tahallül etmesinden meydana gelir. Ümüsün topraktaki rutubeti tutma ve ağır kilii toprakların sıkı bünyelerini gevşetme, yani fena tabiatlarını iyileştirme, iyi ve kolay işlenebilir bir hale getirme bakımından hizmeti büyüktür. Kumlu toprakların ise su tutma kaabiliyetleri az olduğu yani suyu kolayca alt tabakalara sızdırdığı hepimizce malûmdur. Elimizde mevcut olan bu türlü arazi parçalarından da faydalanmamız şüphesiz arzu edilir. İşte böyle toprakların bu fena durumlarını ümüs maddesiyle telâfi edebilmek mümkün olur. Ümüs ağır kilii toprakların ıslahında da bize yardım eder. Ağır kilii topraklarda havalanma işi fena olup hafriyat işleri zor ve masraflıdır da. İşte ümüs maddesi bu toprakları ıslaha medar olur. (Sonu var)

Suriye'den

Safkan Arap atları satın alıyoruz

Beyrut, Nafen - Türkiyede at neslinin tekâmül ettirilmesi için safkan Arap atları kullanılacaktır. Türkiye Tarım Bakanlığının, Suriyeden at satın almak için muracaatta bulunduğu ve bir cevap beklediği öğrenilmiştir. Müsbet cevap alınır alınmaz Şam'a bir Türk heyetinin gelmesi ve Arap atı mübayaasında bulunması beklenmektedir.

İskenderunda

PETROL

Ankara, (B.Y.H.A.) - İskenderundan gelen haberlere göre, İskenderunda uzun zamandanberi M.T.A. mütehassısları tarafından petrol araştırmaları sırasında zengin bir petrol damarına tesadüf ettikleri bildirilmektedir.

Sondaj ameliyesi yapıldığı sırada birden bire borulardan kuvvetli bir tazyikle petrol fışkırdığı görülmüştür. Bunu müteakip Kağnarzda müthiş gürültüler duyulmuştur. İskenderunda petrol bulunduğu haberi memleketin her tarafında büyük bir neşe ve memnuniyet uyandırmıştır.

Pirinç tanesi üzerine Yazılan mektup

Londra Nafen, - İngiliz radyo teşkilatına, bir pirinç tanesi üzerine yazılmış bir mektup gelmiştir. BBC. şimdiye kadar aldığı mektupların en küçüğünün bu olduğunu tasrih etmiştir. Bu mektup, Japonyadan gönderilmiştir. Pirinç tanesine sıkıştırılmış olan cümlede şöyle denilmektedir: «Muhterem BBC. günlük programlarınıza teşekkür ederiz.»

Türkiyenin ziraî gelişmesinde Ziraî kredilerin hissesi

Türk çiftçileri her zamankinden fazla bu sene hububat ve pamuk istihsal etmişlerdir. Bu neticeyi elde etmek, geliştirilmiş ziraat metotlarının tatbiki ve tarımın makineleşmesi ile mümkün olmuştur. Tarımın makineleşmesi 1948 senesinde başladıktan sonra Marshall plânı ziraat bankasına geniş krediler temin etmiştir. Bu krediler sayesindedir ki, Ziraat Bankası, beş senelik vâde ile çiftçilerin tarım makinelerini satın almalarını kolaylaştırmıştır. 1949 malî yılındanberi verilmiş olan kredilerin genişliği, Türk çiftçileri arasında makineleşmenin muvaffakıyetini açıkça göstermiştir.

1949 senesinde Ziraat Bankası, ziraî makineler satın alabilmeleri için türk çiftçilerine 46 milyon lira kredi sağlamıştır. Bu rakkam 1950 yılında 69 milyona ve 1951 yılında da 105 milyona yükselmiştir. 1952 senesinin ilk altı ayı içinde tahsis edilen krediler ise daha şimdiden 100 milyon Türk lirasına yükselmiş bulunmaktadır. Bu kredilerin en mühim cihet şu olmuştur ki, Türk çiftçileri satın aldıkları ziraat makinelerinin taksitlerini ödemekte hiç bir zorluk çekmemişler ve aynı zamanda ziraî faaliyet sahalarını genişletmişler, hayat standartlarını yükseltmişlerdir.

Ziraat Bankası tarafından çiftçilere tahsis edilen umumi krediler de, geçen senelere nazaran artmıştır. Bu krediler, yeni tarım makinelerini satın almak, yeni toprakları ziraate elverişli hale getirmek veya kayvan satın almak için kullanılabilir.

Bu krediler için aşağıdaki rakkamlar belirtilmektedir :

1949 yılı için . 333 milyon Türk lirası.

1950 yılı için : 412 milyon Türk lirası.

1951 yılı için : 646 milyon Türk lirası.

1952 senesinin ilk altı ayı için de : 914 milyon Türk lirası.

Türkiyenin ziraî inkişafı, memleketin umumî ekonomik hayatına tesir etmektedir. Bütün diğer devlet bankaları ile ticarî bankaların kredi durumları şimdiye kadar görmedikleri rakkamlara erişmiştir. Bu sene bu umumî banka kredilerinin geçen seneki kredilerin iki misline erişeceği tahmin olunmaktadır.

(Haberler servisi)

DÖRT KALPLİ BİR TAVUK

Londra, Nafen - İngilterede bir tavuğun dört tane kalbi olduğu kesilip temizlenirken meydana çıkmıştır. Tavuk yaşarken böyle enteresan anatomiye sahip olduğundan hiç şübhe edilmemiştir.

TÜRK DİLİ DERGİSİ

Türk Dili Dergisinin Kasım 1952 tarihli 14 üncü sayısı da zengin mündereeatin çıkmıştır.

İçinde kıymetli muharrir ve şairlerin de çeşitli yazıları bulunan ve fiyatı 50 kuruş olan bu fikir ve edebiyat dergisini okurlarımıza tavsiye ederiz.

55 Lira mukabilinde Karısını satan ahlak düşgünü

İstanbul, 5 (B.Y.H.A) - Evveliki akşam mahiyeti itibariyle çok enteresan ve fakat aynı zamandada çok çirkin bir hâdise cereyan etmiştir. Halil adında bir şahıs henüz 16 yaşında ve çok güzel olan nikâhlı karısını 55 lira mukabilinde İsmail adında bir kunduracıya satmıştır. Kunduracı satın aldığı bu çok güzel ve genç kadını evine götürmek istemişsede 16 yaşındaki kadın bir türlü bu davete icabet etmemiş ve hâdise polise aksettirilmiştir. Polis kadının kocası Halil Güleri yakalıyarak ifadesini almıştır. İfadesinde paraya çok ihtiyacı olduğu için karısını satmak zorunda kaldığını söylemiştir. Sanı adâlete teslim edilmiştir.

Çorum Bayındırlık Md. den

AÇIK EKSİLTME İLÂNI :

1 — Çorum Verem Hastahanesine elektrojen grubu için bina yapımı işi 21.11.952 Cuma günü saat 15 de Bayındırlık Müdürlüğünde müteşekkil komisyonda ihale edilmek üzere açık eksiltmeye konulmuştur.

2 — Keşef bedeli (12500) liradır.

3 — Muvakkat teminat 937 lira 50 kuruştur.

4 — Bu işe ait evrak hergün Bayındırlık Müdürlüğünde görülebilir.

5 — İsteklilerin teminat makbuzları ve lüzumlu vesikalarla birlikte muayyen gün ve saatte komisyonda bulunmaları ilân olunur.

İLÂN
Çorum Fidanlık Md. den

1 — Fidanlığımıza açık eksiltme suretile bir aded 24 beygir kuvvetinde fergüson tip traktöt ile müştemilatından bir aded 24 saçlı diskaro ve bir adedde iki soklu pulluk alınacaktır.

2 — Şartname Müdüriyetten bedelsiz temiu edilebilir.

3 — Muvakkat teminat (yüzde 7,5) hesabiyle 555 lira 30 kuruştur.

4 — Açık eksiltme gazetede ilanın neşrinden 15 gün sonra Çorum Fidanlık Müdürlüğünde yapılacaktır.

Çorum Fidanlık Md. den

Meyvecilik, bağcılık ve sebzecilik konularında teknik bilgi almak üzere muracaat edecek çiftçilerimizin dilekleri yerine getirilecek, müşkülleri halledilecek ve bunlardan gayri mevzulardaki istekleri hususunda gerekli yol ve kolaylık gösterilecektir.

Sayın Tüccar, Sanayi, İnşaat ve Komisyonculara

Yeni gelir vergisine uygun inşaat, sanayi, tüccar ve komisyoncu ticari defterleri istenen sistemle tutulur. İsteyene hususi ders verilir.

Eksper Muhasip
Yılmaz Bayşu

ZAYİ MÜHÜRLER

Muhtar ve ihtiyar kurulu olarak tatbikli bulunan mühürlerimizi kaybettik. Yenisini yazdırarak tatbik ettiriyoruz. Eskilerinin hükmü yoktur.

Üye Süleyman Taş — Turgut Kö. Muhtarı Satılmış Taş

ZAYİ DİBLOMA

1940 yılında Demirşeyh köyü İlkokulu 5 inci sınıfından almış olduğum Diblomamı zayi ettim. Yenisini alacağımdan eskisinin hükmü yoktur.

Sungurlunun Demirşeyh K. den
Hasan O. Ahmet Karçıka

ZAYİ NÜFUS CÜZDANI

İçinde askerlik vesikam da kayitli nüfus cüzdanımı kaybettim. Yenisini alacağımdan eskisin hükmü yoktur.

Sungurlunun Şingiller köyünden
Şükrü oğlu Adem Kaleli

19 Kasım 1952 ÇARŞAMBA

ÇORUM

Haftanın Çarşamba günleri çıkar İl gazetesidir.

Kuruluş tarihi 1921
YIL : 32
Sayı : 1669
İdare yeri : İL BASIMEVİ
Nushası 5 kuruştur.

B.M. Meclisi Başkanı
Refik Koraltan şehrimize şeref verdiler

Büyük Millet Meclisi Başkanı sayın Refik Koraltan beraberlerinde Bayındırlık Bakanı Kemal Zeytinoğlu ve Ordu Milletvekili Refet Aksoy da bulundukları halde 15 Kasım 1952 Cumartesi günü saat 11 sıralarında şehrimize şeref vermişlerdir.

Valimiz tarafından Çeriklide ve halkımız tarafından da şehir kenarında karşılanan sayın Başkan; eski hükûmet konağı meydanlığında halkla konuşmuş ve bilhassa ziraî dâvada durarak Karasaban'ın kaldırılarak modern ziraat vasıtalariyle çiftçimizin donatılacağını belirtmiştir.

Bundan sonra hemen Samsuna gitmek üzere Merzifona hareket buyurmuşlardır.

Emirerlerine
Eşya taşıtmak, çocuk baktırmak, çöp döktürmek yasak

Ankara, 11 (B.Y.H.A.) Asteğmenden Mareşal ve büyük Amiral'a kadar verilecek erlere bundan böyle askerlik şeref ve haysiyetine aykırı bir takım vazifeler tevdi edilemiyecektir. Hazırlanan tasarı komisyonlarda bu şekil tesbit edilmiştir. Bu kanuna göre, emir ve seyis eri almaya hakkı olmıyanlara veya her hangi bir kimseye emireri veya seyiseri verenlere üç aydan bir seneye kadar hapis cezası verilecektir.

İş Bankasının Açılış töreni yapıldı

Geçenlerde şehrimizi şereflendiren sayın Cumhurbaşkanımızın Çorumlulara vaad buyurdukları İş Bankası Şubesinin açılması keyfiyeti o zaman takarrür etmiş bulunmakta idi.

Şimdi ise bina inşası ve bazı malzemenin de ikmali sona ermiş olmasından Şehrimiz İş Bankası Şubesi 17.11.952 Pazartesi günü kalabalık bir dâvetli huzuriyle halkımızın hizmetine açılmıştır.

Uğurlu elleriyle kordeleyi kesen Valimiz sayın Eşref Ergut hazıruna hitaben yaptığı kısa ve veciz bir konuşmada : "İş Bankası Şubesinin Çorumlulara ve Bankacılara hayırlı olması„ temennisinde bulunmuşlardır.

KİTAP SERGİSİ

Millî Eğitim Bakanlığınca kabul edilen ders araçları, sanat eserlerini öğrencilerimize tanıtmak ve bulma yerleri öğretilmek üzere Gazipaşa İlkokulunda bir kitap sergisi açılmıştır.

Bu sergi öğrencilere öğretmenleri tarafından gezdirilmekte ve izahat verilmektedir.

İTİZAR

Münderecatımızın çokluğuna binaen «Fidan ve Beslenmesi» mevzuuna âit yazımızı bu hafta gazetemize dercedemedik. Okurlarımızdan ve sayın yazarından kusurumuzun affını dileriz.

VATANDAŞ !
Kızılay sosyal bir sigortadır. Bu şefkat yuvasına hayatını ve bütün varlığını sigorta ettirmek için, elinden gelen yardımı esirgeme !..

Çorum Ticaret Odasından

Sureti aşağıda yazılı Çorum Esnaf, Sanatkârlar Kefalet Kooperatifi Esas mukavelenamesi Bakanlar Kurulunun 24.9.952 gün ve 3/15633 sayılı kararile kabul edilmiş olup işbu kooperatif 17.11.952 tarihinde 1149 sicille tescil edildiği ilân olunur.

Çorum Esnaf ve Sanatkârlar Kefalet Kooperatifi Esas Mukavelenaması

FASIL : 1

KURULUŞ, MEVZU ve GAYE, MERKEZ, MÜDDET, KURULUŞ :

Madde 1 - Adları, soyadları ve adresleri son sahifede yazılı olup bu esas mukavelenameyi kabul ve imza eden ortaklarla sonradan kabul edilecek olanlar arasında mahdut mes'uliyetli bir Kefalet Kooperatifi şirketi kurulmuştur.

MEVZU ve GAYE :

Madde 2 — A) Kooperatife dahil sanatkâr ve esnafın meslekî faaliyetlerine matuf krediyi sağlamak için kefil olmak.

B) Kefalet Kooperati faaliyetini hissei iştirâklerin tamamını kefalet mekanizmasının emniyetle işlemesinin teminine tahsis etmekle beraber umumi heyet kararı ile (ihtiyat) fonlarından bütün esnafı alakadar eden her nevi mesleki teşebbüsler ve tesisler de yapabilmek.

C) Bilânco devrelerinde bu maksatla tefrik edilecek fonlarla esnafın müşterek sıhhî ve medenî ihtiyaçlarını sağlıyacak sosyal teşkilât kurmak.

ÜNVAN :

Madde 3 — Kooperatifin unvanı (Çorum Esnafı ve Sanatkârları Kefalet Kooperatifi) dir Kısa adresi (ÇESK) dir.

MERKEZİ :

Madde 4 — Kooperatifin merkezi Çorumdur. Faaliyet sahası kanunî ikametgâgı Çorum Belediye hudutları dahilinde olup ortaklara münhasırdır.

MÜDDET :

Madde 5 — Kooperatifin müddeti (30) otuz senedir. Bu müddet umumî heyet kararı ile uzatılabilir.

FASIL : 2

Ortaklar

ORTAKLARIN ADEDİ :

Madde 6 — Kooperatifin ortak adedi hudutsuzdur. Ortaklık sıfat ve hukuku şahsîdir. Ancak kuruluşta en az ortak adedi onbirdir.

Madde 7— Aşağıda yazılı vasıfları haiz Çorum Esnaf Dernekleri Birliğine dahil Cemiyet ve Derneklerle bunlara mensup esnaf ve sanatkâr olan yurtdaşlar ve bankalar Kooperatife ortak olabilirler.

A) Bilfiil esnaf olmak veya bir sanat şübesinde çalışmak veya herhangi bir sanat şubesini meslek ittihaz etmiş bulunmak.

B) Esnaf ve sanatkârlar tarafından kurulmuş kooperatifler ile Çorum Esnaf Dernekleri Birliğine dahil Cemiyet ve Derneklerden olmak.

C) İş yerleri ile ikametgâhları Kooperatin işbölgesi dahilinde bulunmak.

D) Kötü şöhret ve hal sahibi olmamak.

E) Kanunen esnaf sayılıp henüz derneği mevcut olmıyan kimseler de Kooperatife alınabilir. Ancak bu gibi kimselerin aynı meslekten on kişiyi bulduğu takdirde İdare Meclisinin tâyin edeceği müddet zarfında derneklerini kurmağa mecburdurlar. Aksi halde ortaklık vasfını kaybederler.

ORTAKLIĞA KABUL :

Madde 8 — A)Yedinci maddede yazılı vasıfları haiz olmak.

B) Kuruluşta bu esas mukavelenameyi imzalamak ve sonradan girişte de bu esas mukavelename hükümlerini kabul eylediğine dair Noterden tasdikli bir taahhüt mektubu vermek.

C) Kooperatife kabul, İdare Meclisi kararı ile tamam olur. Kooperatife kabul edilmiyen kimselerin Kooperatif mürakiplerine ve Ortaklar Umumî Heyetine yazılı muracaatta bulunmak hakları vardır. Umumî Heyetin verdiği karar her iki taraf için tatbiki mecburidir. İdare Meclisince bu gibi muracaatlara en çok bir ay içinde müsbet veya menfi cevap verilir.

B) Kooperatife ortak olacak her kimseden on lira giriş ücreti alıdır.

ORTAKLARIN VAZİFE ve TAAHHÜTLERİ :

Madde 9 — Ortakların Kooperatife karşı vazife ve taahhütleri şunlardır :

A) İşbu esas mukavelename ile taahhüt ettikleri bilumum hususlara ve Kooperatifin iç tüzüğüne tamamen riayet etmek,

B) Malî taahhütlerini vaktinde yerine getirmek.

C) Kooperatif aleyhinde hiçbir faaliyette bulunmamak.

ORTAKLIKTAN ÇIKMA :

Madde 10 — Her ortak Kooperatifle (kefalet münasebeti mevcut olmadığı takdirde) dilediği zaman kooperatiften çıkmakta serbesttir. Ancak böyle bir istekte bulunan ortağın talebi İdare Meclisince kayit ve işaret edilerek o sene bilançosu kâr, zarar durumu müsait olduğu takdirde iştirâk sermayesinin nısfı iâde edilir. Şu kadar iki senelik bilânçoda kat'î zarar tayyün etmişse kefaleti müteselsilesinden mütevellit hissesine düşen mikdar tenzil edildikten sonra bakıyesi kendisine iade olunur. Kooperatiften ayrılan ortaklar ayrılma beyannamesini hesap senesinin hitamından enaz bir ay evvel vermesi şartı ile o senenin kâr ve zararlarına iştirâk ederler. Aksi halde mes'uliyetleri müteakip faaliyet senesine de şamil olur.

ORTAKLIKTAN ÇIKARILMA :

Madde 11 — Bir ortak aşağıda yazılı sebeplerin tahakkuku şartı ile İdare Meclisince üçte iki ekseriyetle veya umumi heyetin vereceği kararla ortaklıktan çıkarılır.

A) Yedinci maddedeki evsafı kaybetmiş olmak.

B) Dokuzuncu maddede yazılı vazife ve taahhütlerini ifa etmemek.

C) Aynı yerde aynı maksatla kurulmuş diğer Kooperatife ortak olmak.

Ç) Meşru bir sebep olmaksızın iki defa arka arkaya ortaklar umumi heyetine asaleten veya vekâleten iştirâk etmemek.

D) Kooperatifin kefaleti ile temin edeceği krediyi kooperatifin gayesine aykırı maksatlarda kullanmak, bu kararlar mucip sebepleri ile birlikte karar defterine kayıt ve ortaklar defterine şerholunur. Keyfiyet kaydi terkıyn olunan ortağa tahriren bildirilir. İdare Meclisince verilen çıkarma kararlarına itik mmumi heyet nezdinde itiraz olunabilir.

E) Kooperatif içinde particilik zihniyeti yaratmak.

ÇIKAN ve ÇIKARILANLARLA HESAPLAŞMA :

Madde 12 — İşbu esas mukavelename mucibince kooperatiften çıkan veya çıkarılan ortaklar kooperatiften ayrıldıkları senenin bilânço ve net cei hesaplarının umumî heyetçe kabulünden bir ay sonra hesaplarının tasfiyesini isteyebilirler. Bu ortakların hakları onuncu madde hükümlerine göre tespit olunur. Ortaklıktan çıkanlarla çıkarılanların kooperatifin yedek akçaları ve müşterek imalâthaneleri veya makine ve

Nakliyat yaptırılacak

Toprak mahsulları ofisi Samsun bölge Müdürlüğünden

1 — Osmancıkta mevcut ofisimize ait hububat, bakliyat vesair maddelerden 500 tonunun Havzaya taşınması işi açık eksiltmeye çıkarılmıştır.

2 — Eksiltme 24 Kasım 952 taribine rastlayan pazartesi günü saat 14 de Çorum anbar şefliği binasında teşekkül eden husui komisyon önünde yapılacaktır.

3 — İstekli kimselerin 500 lira geçici teminatlarını eksiltme saatinden bir saat önceye kadar ofis veznesine yatırmalarıve alacakları makbuzlariyle komisyona baş vurmaları lazımdır.

4 — Bu işe ait şartlaşma ve sözleşme esasları beş lira karşılığında Çorum anbar şefliğinden temin edilebilir.

Mecidözü Asliye Hukuk Yargıçlığından

Mecidözünün Camikebir Mahallesinden ö ü Bayındırlı Arif oğlu Gazi Korkmaz ve Mescit mahallesinden Arif kızı Nuriye Yükselen tarafından Camikebir mahallesinden Arif karısı Fatma Kormaz, Arif kızı Fıtnat Bulut, Ahmet Bulut ve Necmiye Yiğit ve Ömer Korkmaz aleybine açtıkları meni müdahale ve tescil dâvasının yapılan yargılamasında : Dâvalılardan Arif oğlu Ömer Korkmaz adına çıkartılan davetiyeye mumaileyhin adresi malûm olmadığından bahisle dâvetiye bilâtebliğ iade edilmiş olmakla mumaileyhe ilanen davetiye tebliğine karar verilmiş olduğundan adı geçenin 2.12.952 Salı günü saat 9 da Mecidözü Aslıye Hukuk mahkemesinde hazır bulunması ilânen tebliğ olunur.

ZAYİ EHLİYET CÜZDANI

Çorum Belediyesinden aldığım 2/161 numaralı şoför ehliyet cüzdanımı kaybettim. Yenisini alacağımdan eskisinin hükmü yoktur.

Mecidözünün Mescit Mah den Nuri Güler

tesisatları ve alelumum malları üzerinde hiçbir hakları yoktur. Kooperatiften çıkan veya çıkarılan ortak ayrıldığı yıl bilânçosunda tahakkuk eden risturnudan istifade edemez.

ORTAKLARIN ÖLÜM HALİNDE VAZİYETİ :

Madde 13 — Ortakların ölüm dolayısıyle ayrılanların ortaklık hisselerinin ayrıldıkları yılın bilânçosuna göre kooperatifte olan kefalet münasebetleri kalktıktan sonra bakıyesi mirasçılarına veya ölmeden ortağın belirttiği kimseye iade olunur.

MES'UEİYET MÜDDETİ :

Madde 14 — Kooperatiften her hangi bir şekilde olursa olsun çıkan veya çıkarılanların ortaklık zamanlarına ait zararlardan dolayı mesuliyetleri ayrıldıkları yıla ait bilânçonun umumî heyetçe kabulünden başlayarak iki yıl devam eder.

TEKRAR GİRME :

Madde 15 — Kooperatiften kendi arzusu ile çıkmış her ortak yine kendi talebi üzerine ve İdare Meclisinin ittifakla vereceği kararla tekrar kooperatife girebilir. Ancak İdare Meclisi veya Umumî Heyet kararı ile çıkarılanlardan onbirinci maddenin (C, E, D) fıkralarına göre çıkarılmış olanlar tekrar giremezler.

FASIL : 3
Sermaye, Hisse ve Mes'uliyet

SERMAYE :

Madde 16 — Kooperatifin sermayesi değişik olup ortakların taahhüt ettikleri hisse tutarından ibarettir. Kooperatifin enaz sermayesi (1900) bindokuzyüz liradır.

HİSSE SENETLERİ :

FASIL : 6
Ortakların Kooperatifle münasebetleri ve kefalet müesseselerinin çalışma tarzı

Madde 50 — Kefalet kooperatifi ve muamelatından istifade edecek ortakların riayet edecekleri hususata ait muameleler için idare meclisi tarafından bir talimatname ibzar edilerek ilk umumi heyetin tasvibine arz olunur. İşbu talimatnamede aşağıdaki hususat bilhassa nazarı dikkate alınır.

A) Her ortak Çorum esnaf dernekleri birliğine dahil cemiyet ve derneklere mensup olmak mecburiyetindedir.

B) Muamelelerinde ikiden fazla tecil muamelesi yapan tediye intizamsızlığı gösteren veya protestoya sebebiyet veren ortaklarla altı ay muamele yapılmaz, dernegine aidat borcu olan ortaga kefalet verilmez

C) Ortaklarla yapılan her muamelelerde yüzde 1 masraf karşılığı alınır.

Ç) Kooperatif idare meclisi vuku bulacak muracaatları azami bir hafta zarfında müsbet veya menfi intaç etmege mecburdur. Senelik kredileri daha evvelce idare meclisince kabul ve tasdik edilmiş olan ortaklara yapılacak muameleler müdür ve murahhas aza tarafından tasdik olunur.

D) Her ortagın ortaklık münasebetleri ile alakadar bilumum muamele yapmaga esas teşkil eden karar ve vesikalar idare meclisi tarafından muntazam muhafaza edilir ve her muameleye mesnet teşkil eden bu vesikaların sıra numaraları muamele evrakının üzerine işaret edilir.

E) Kefalet kooperatifinin bilumum ortaklarına vermiş olduğu kefalet miktarı bir umumi risk kaydın da santıralize edilerek bunların yekûnü hiç bir zaman tahsil edilmiş sermayenin on mislini tecavüz edemez.

F) Umumi heyetten sarih bir salahiyet almadan kooperatif idare meclisi ortaklarına iştirak hisselerinin mahiyet nisbetlerinden (muayyen nisbetlerinden) fazla kefalet veremez.

G) Şahsi kredileri muayyen nisbete kadar kefalet vermege musait olmayan ortakların muntazam maddi teminat gösterilmesi şartı ile ve umumi heyetce verilecek karara göre en yuksek nisbete kadar kefalet vermek caizdir.

FASIL : 7
TASFİYE

FESİH :

Madde 51 — İflastan gayri birsebeple infisah etmiş olan kooperatifin infisahını müteakip tasfiyesi icra olunur. Kooperatifin feshine karar vermiş olan Umumî Heyet aynı zamanda tasfiye memurlarını da intihap eder ve intihap edilmiş olan tasfiye memurlarının müneferiden veya müctemian idareye mezun kılınmaları hususunda ayrıca karar verilir.

FESİH İLÂNI :

Madde 52 — Feshine karar verilen kooperatif keyfiyeti âzamî bir hafta fasıla ile üç defa ilân ettirir, ilânnameye şirket dainlerinin şirketteki haklarını nihayet bir sene zarfında muracaatla isbat etmeleri lüzumu dercolunur. Bu müddetin mebdei üçüncü ilân tarihidir.

TASFİYE MEMURLARININ İŞTEN ELÇEKTİRİLMESİ :

Madde 53 — Tasfiye memurlarını umumî heyet her zaman işten el çektirebilir ve bu takdirde yerlerine başkalarını intihap ve tâyin eder.

MEVCUDUN TAKSİMİ :

Madde 54 — Feshine karar verilen kooperatifin bütün hesapları kapatıldıktan sonra sermaye mevcudu ortakları arasından hisseleri nisbetinde taksim olunur. Aucak yedek akçalardan ortakların hisse istemeğe hakları yoktur. Ortak olmıyanlarla yapılan muamelelerden elde edilen kârlardan ayrılan fevkalâde yedek akçalar ortaklara tevzi edilmiyerek her dernekten iştirâk etmiş bulunan ortakların iştirâk nisbetlerine göre derneklere teberrû edilir.

TASFİYE SONU :

Madde 55 — Tasfiyesine karar verilen kooperatifin evrak ve defterleri tasfiye sonunda tasfiye memurlarının veya alâkadar bir şahsın muracaatı üzerine müessese merkezinin bulunduğu mahaldeki ticaret mahkemesi tarafından tayin olunacak yediadle tevdi olunur. Ve bunlar 15 sene muhafaza edilir.

FASIL : 8
UMUMÎ HÜKÜMLER

İHTİLÂFLARIN HALLİ :

Madde 56 — Ortaklarda kooperatif arasında bir ihtilâf zuhur ettiği takdirde alâkadar ortak murakıpler vasıtasiyle umumi heyete muracaat edebilir. Ortakların umumî hedetten evvel haysiyet divanına da muracaat hakkı vardır.

BAKANLIĞIN MURAKABESİ :

Madde 57 — Kooperatif alelumum muamele ve muhasebelerinde Ekonomi ve Ticaret Bakanlığının kontrolüne tâbidir. Kooperatifin inkişafını takip ve kontrolünü temin ve tesbit maksadı ile talep vukuunda kayitlerin ve vesikaların Bakanlık mümessillerine ibrazı mecburidir.

Madde 58 — Kurduğumuz işbu kooperatifin yukarıda yazılı anamukavelenamesini okuyup içindekilerini ve gerekli hallerde yapılacak değişiklikleri kayıtsız ve şartsız tamamen kabul ve bu arada aşağıda yazılı ortaklık payını vermeği yükleniriz.

Sıra No.	Ortağın Adı, Soyadı	Mesleki ve Sanatı	Vermeği yük. his. Adedi	Be. Lira
1	Şevki Demirer	Hazır elbiseci	60	300
2	Ziyaeddin Yücel	Hazır elbiseci	40	200
3	Sadık Kazak	Hazır elbiseci	20	100
4	Ahmet Kabaca	Ayakkabıcı	40	200
5	Ali İhsan Kazak	Berber	20	100
6	Abdullah Canbek	Mobelyeci	40	200
7	Hasan Balak	Sandıkçı	40	200
8	Fazlı Gökgöz	Hazır elbiseci	40	200
9	Nureddin Hızarcı	Berber	40	200
10	Ziya Hızarcı	Hazır elbiseci	20	100
11	Mustafa Hoş	Hazır elbiseci	20	100

Hisse adedi üçyüz seksen olup bedeli bindokuz yüz liradır.

Kabulen imza koyan kurucular :

1 Şevki Demirer, Çorum Tepecik mah. de mukim ve hazır elbiseci Yusuf oğlu 1338 doğumlu.

2 Ziyaeddin Yücel, Gülâbibey mah. mukim Mehmed oğlu 1341 doğumlu.

3 Sadık Kazak, Yeniyol mah. mukim Hüseyin oğlu 1339 doğumlu.

4 Ahmet Kabaca. Kunduzhan mah. mukim Mehmed 1337 doğumlu.

5 Ali İhsan Kazak, Yeniyol mah. mukim Hüseyin oğlu 1341 doğumlu.

6 Abdullah Canbek, Gülabibey mah. mukim Reşit oğlu 1337 doğumlu

7 Hasan Balak, Çepni mah. mukim Bakir oğlu 1329 doğumlu.

8 Fazlı Gökgöz, Üçtutlar mah. mukim Abdullah oğlu 1332 doğumlu.

9 Nureddin Hızarcı, Karakeçili mah. mukim Ahmed oğlu 1336 doğumlu.

10 Ziya Hızarcı, Karakeçili mah. mukim Mehmed oğlu 1336 doğumlu.

11 Mustafa Hoş, Tepecik mah. kale semtinde mukim Gafur oğlu 1329 doğumlu

Çorumun İlâvesi
19 — Kasım — 1952 Çarşamba Sayı: 1669

(Dördüncü Sayfadan devam)

3 — Nurettin Hızarcı Berber)
4 — Ziya Hızarcı Hazır elbiseci)

Seçilmişlerdir. Vazifeleri hitam bulan murakibin yeniden intihabı caizdir. Her hangi bir sebeble vazifesini yapmayan murakibin yerine geçmek üzere umumi heyet ayrıca ve ortaklar arasında seçdiği asıl murakibin adedi kadarda yedek murakip seçer hariçden seçilecek murakibin yerini tutmak üzere yine hariçden bir yedek murakip namzeti umumi heyetce kararlaşdırılır umumi heyetin kabul edecegi senelik bütçeye ithal etmek kayıt ve şartı ile murakiplere bir mesai ücreti verilir.

MURAKİPLERİN VAZİFELERİ

Madda 40 — Murakipler kooperatifin bütün işlerini evrak ve defterlerini kasalarını ve kıymetlerini ve idare meclisinin tutanaklarını konturol ve tesadüf edecekleri yolsuzlukları ehemmiyet ve değerlerine göre idare meclisine veya icabında fevkalâde olarak toplantıya davet edebilecekleri umumi heyete bildirmeğe mecburdurlar. Ancak murakibler umumi heyete bildirilmesine lüzum gördükleri hususları berayi malumat Ekonomi ve Ticaret Bakanlığınada arz ederler.

MURAKİBLERİN SELAHİYET VE MESULİYETİ

Madde 41 — Murakibler idare meclisi toplantılarında hazır bulunmak selahiyetini haizdirler. Ancak burada istişari mahiyette müzakerelere iştirak edebilirlersede kararda rey veremezler ortakların menfaatlerine kanun, esas mukavelename ve umumi heyet kararlarına aykırı işleri men etmek için selahiyetlerini kullanmayan murakibler idare meclisi azaları ile müştereken mesul olurlar.

Ç. MÜDÜR VE MURAHHAS AZA

Müdür veya murahhas aza:

Madde 42 — Kooperatifin işleri esas mukavelename hükümleri umumi heyet ve idare meclisi kararları dairesinde bir müdür tarafından tedvir olunur.

Müdür idare meclisi namına kooperatifi mahkemelerde üçüncü şahıslara karşı temsil eder. Ayrı bir müdür tayinine lüzum görülmediği takdirde idare meclisi azasından birini murahhas aza seçer murahhas aza müdürlük vazifesini görür müdür veya murahhas aza idare meclisi arasında tayin olunur. Umumi heyetin kabul edecegi senelik bütçeye ithal edilmek kayit ve şartı ile müdür veya murahhas azaya bir ücret verilir.

D HASİYET DİVANI

Haysiyet divanı ve vazifeleri:

Madde 43 — Çorum esnaf ve sanatkârları birliğine dahil bulunan her dernekden gösterilecek ortaklardan üçer namzet arasından bir tanesi asıl ve bir tanesi yedek olmak üzere heyeti umumiyece seçilmek suretiyle teşekkül eder. (gerek ortakların birbirleri arasında, gerekse ortaklarla kooperatif arasında vuku bulacak ihtilâflar isterse meclisi veya murakıpler kanalile hasiyet divanına arz edilir, eğer şikâyet ve ihtilaf mevzuu idare meclisine veya murakiblere temluk etmekde ise ortaklar şikâyetini doğruca hasiyet divanına yapabilir.

B) Hasiyet divanı kararına mutavaat etmiyen tarafların umumi heyete şikayet hakları vardır. Umumi heyetin kararı kat'dir.

C) Eğer taraflardan biri hasiyet divanının verecegi karara razı olmazsa her iki tarafın muvafakati ile keyfiyet tali derecede hakem heyetine tevdi olunabilir bu hakem heyeti tarafından göstereceği birer mümessil ile hasiyet divanının göstereceği üçüncü bir mümessilden teşekkül eder.

D) İdare meclisine veya murakiblige seçilmiş olanlar hasiyet divanında vazife alamazlar.

E) Hasiyet divanı üyelerine ücret verilmez.

FASIL : 5

Planço ve netice hesapları:

Madde 44 — Kooperatif her sene 30 haziran itibariyle bilanço ve netice hesaplarını tanzim eder. Bilanço ve netice hesapları umumi heyet toplantılarından en az 20 gün evvel murakiblerin tetkikine arz olunur. Umumi heyet toplantısından on gün evvel ki müddet zarfında her ortak kooperatif merkezine müracaatla envanterleri ve ortakların listesini tetkik ve bilanco ile murakip raporunun bir suretini alabilir.

Ekonomi ve ticaret Bakanlığınca kooperatife tip muhasebe ve tip bilanco tavsiye edildiği takdirde kooperatif muhasebe ve biloncosunu bu tiplere göre kurup tanzim etmege mecburdur.

RİSTİRUMLARLA BİLUMUM FİAT FARKLARININ VE SAİR GELİRLERİN TESBİT VE TEVZİİ :

Madde 45 — Kooperatifin safi müsbet fiat farkı gayri safi hasılattan her türlü masraflar, faizler, amortismanlar ve provizyonlar ayrılmak suretiyle tesbit olunduktan sonra bu umumi safi fiat farkının azami yüz de altı idare meclisi ve murakabe heyeti azalarına yüzde üç (% 3) kooperatif memur mustahdemlerine ikramiye olarak dagıtılabilir. Ancak idare meclisi azaları ile murakiplere beşer yüz liradan memur ve mustahdemlere de iki maaş nisbetinden fazla ikramiye verilmez.

Murahhas aza müdürlük işlerinden ayrıca bir üçret aldığı takdirde ikramiyesini mikdarı fazla olan tarafdan alır.

İkramiyelerin verilmesinden sonra geri kalan fiat farkının yüzde beş âdi ve yüzde 10 fevkalade yedek akcalara yüzde 20 si tesis edilecek fonlara, yüzde 1 de kooperatifin reklam, propaganda işlerine ayrılır aynı fiat farkının yüzde 10 nuna kadar umumi menfaatlere hadim oldukları kabul edilmiş bulunan kurumlara yardın olarak verilir, bu tefrik ve yardımler yapıldıktan sonra geri kalacak fiat farkında bu bakıyelerin elde edilmesine sebep olan yeni kooperatifle muamele yapan ortaklara muameleleri nisbetinde ödenek yüzde belirtilir.

YEDEK AKÇALAR :

Madde 46 — Kooperatifin adi ve fevkalade yedek akçaları sermayenin asgari yüzde 50 si nisbetinde olacaktır. Bunlar muhtemel zararlara karşılık olarak tutulacaktır. Ticaret kanununun 462 ci maddesine tevfikan ayrılmış bulunan âdi yedekler 5072 sayılı kanunun birinci maddesi gereğince menkul kıymetlere yatırılır, fevkalade yedek akçalardan tesis fonu olarak istifade edilebileceği gibi bu yedekler kooperatifce faizsiz olarak da kullanılabilir tesis fonlarının umumi heyet kararı gereğince sarf şekli idare meclisince tesbit olunur.

PROPOGANDA VE KÜLTÜR FONLARI :

Madde 47 — Bu fonların sureti istimalini idare meclisi tayin eder.

KURULUŞ MASRAFLARININ KAPATILMASI :

Madde 48 — Kooperatifin kuruluş masrafları nihayet ilk beş sene içinde kapatılacaktır.

ZARARLARIN KAPATILMASI :

Madde 49 — Kooperatifin zararları evvela fevkalade yedeklerle kapatılır bu kâfi gelmezse adi yedege muracaat edilir buda yetmediği takdirde ya gelecek yılların kârlarından kapatılmak üzere muvakkat hesaplara alınır veya sermayeye muracaat edilir. Bu hususda karar vermek yetkisi umumi heyete aittir.

Madde 17 — Kooperatifin hisse senetleri nama muharrer olup bir hisse senedinin kıymeti beş liradır. Bir ortak hiç bir şekil ve surette on hisseden az ve yüz hisseden ziyadesine sahip olamaz.

SERMAYENİN İSTİRDADI:

Madde 18 — Kooperatif sermayesi bilançolarına nazaran vasıl olduğu azami hattın % 60 ından aşağı düşdüğü takdirde sermayesini istirdat edecek ortak kooperatifin sermayesinin bu hadde balığ olmasını beklemeğe mecburdur.

SERMAYENİN TASFİYE ŞARTLARI :

Madde 19 — Kooperatifin iflas veya tasfiyesi halinde teahhüt edilmiş bulunan hisse senetlerinden henüz tediye edilmemiş kısmının derhal ödenmesi istenilebilir.

MES'ULİYET :

Madde 20 — Her ortak sahip olduğu hisse tutarının beş misline kadar mes'uldur.

FASIL : IV

Kooperatifin Uzuvları

UZUVLAR :

Madde 21 — Kooperatifin uzuvları şunlardır.

a) Umumi heyet,
b) İdare meclisi,
c) Murakabe hey'eti,
ç) Müdür veya murahhas aza,
d) Hasiyet divanı,

A - Umumi Heyet

UMUMİ HEYET REY VE TEMSİL :

Madde 22 — Kooperatifin hâkim uzvu umumi hey'ettir. Her ortak kooperatifin bütün işleri hakkındaki reyini bizzat veya vekili vasıtası ile umumi hey'ette kullanır. Her ortağın sermaye hissesi ne olursa olsun umumi hey'ette bir reyi vardır. Kooperatifin azası olan hükmî şahıslar imza salahiyetlerini haiz kanuni mümessillerinden bir veya bir kaçı marifetiyle umumi hey'ette temsil olunabilirsede bunlarda bütün ortaklar gibi yalnız bir reyi haiz bulunurlar. Umumi hey'ette hazır bulunan her ortak fazla olarak mazeretinden dolayı toplantıda bulunmayan diğer yalnız bir ortagın yazılı izniyle reyini kullanabilir. Ancak kendisini şahsen alakadar eden bir mesele müzakere edilirken alakadar ortak ne asaleten nede vekâleten reye iştirak edemez.

UMUMİ HEYETİN VAZİFELERİ :

Madde 23 — Umumi heyetin vazifeleri şunlardır:

a) Bilançoyu netice hesaplarını ve iş raporunu tetkik ve tesbit etmek,

b) İdare meclisi ile murakiplerinin raporları ve teklifleri hakkında karar vermek.

c) Kooperatifin faalliyet raporunu tesbit etmek.

ç) İdare meclisinin selahiyet ve vazifelerini tesbit etmek.

d) İdare meclisi ve murakabe heyeti azalarını seçmek, işden el çekdirmek veye ibra etmek.

e) İdare meclisi veya murakabe heyeti azalarına verilecek ücret ve ikramiyelerle memur müstahdem kadrolarını ve masraf bütçelerini tesbit etmek.

f) Gayri menkul kiralamak, satın almak, yaptırmak veya satmak hakkında karar vermek.

g) Ortakların onda biri tarafından tahriren yapılmış dilek ve şikâyetler hakkında karar vermek.

h) İkinci madde mucibince ihtiyat fonlardan esnaf ve teşekkülleri alakadar edecek mesleki teşebbüsler ve tesisleri vücuda getirmege ve sosyal teşkilat kurmaga karar ve bu hususda idare meclisine selahiyet vermek.

i) Ekonomi ve Ticaret Bakanlığınca ittihaz edilecek karar üzerine diğer bir kooperatifle birleşmege veya muhtelif kooperatiflere ayrılmaga veyahut diğer kooperatiflerle birleşerek bir birlik kooperatifi kurmaga karar vermek. Veya aynı hususlar hakkında resen karar vermek (resen verilen kararlar Ekonomi ve Ticaret bakanlığının tasvibinden sonra tatbik olunur)

j) Kooperatifin müddetinin temdidi veya feshi hakkında karar vermek

k) Kooperatifin mevzuu ile alakadar ve inkişaf ve terakkisini müstelzim her husus hakkında müzakerelerde bulunmak ve kararlar ittihaz etmek.

ADİ VE FEVKALADE UMUMİ HEYET TOPLANTISI

Madde 24 — Umumi heyetin âdi toplantısı her yılın ilk üç ayı içerisinde yapılır. Adi umumi hey'et muayyen müddet içinde idare meclisi tarafından toplantıya çağrılmadığı takdirde daveti mürakabe hey,eti resen yapar. Toplantıya davet tarihinden kooperatife mukayyet ortakların onda biri tarafından toplanma tarihinden onbeş gün evvel tahriren yapılacak tekliflerin ruznameye ilavesi mecburidir. Bu talep idare meclisi tarafında nazarı dikkate alınmadığı takdirde murakipler hey'eti istenilen hususu ruznameye ittıhaz ettirir. Müzakere ruznamesi umumi heyeti davet edenler tarafından tesbit olunur. Umumi hey'etin içtimalarına idare meclisi başkanı veya umumi hey'et tarfından ekseriyetle seçilecek bir ortak riyaset eder.

FEVKALADA UMUMİ HEYET TOLANTISI :

Madde 25 — Umumi heyet fevkalâde olarak idare meclisinin veya murakiplerin daveti üzerine toplanabilir bundan başka muracaatta tarihinde mukayyet ortakların enaz onda birinin müşterek yazılı talebi üzerine idare meclisi umumi heyeti fevkalade toplantıya çağırmak mecburiyetindedir. Bu talep idare meclisi tarafından nazarı itibare alınmadığı takdirde murakipler hey'eti azami onbeş gün içinde umumi heyeti resen fevkalade toplantıya davet eder umumi heyet Ekonomi ve Ticaret Bakanlığının daveti ilede fevkalade toplana bilir. Bu toplantı ruznamesi Bakanlıkca tesbit olunur.

UMUMİ HEYETİ DAVET :

Madde 26 — Umumi heyeti âdi ve fevkalade toplantılara devet ve ruznamenin ilanı kooperatifin merkezinin bulunduğu mahalde münteşir gazete veya gazetelerde resmi ilanlar için mer'i mahalli örf ve âdet veçhile yapılır. Bundan başka üyelere birer matbu ve açık mektupla ayrıca davet yapılır. Bu davetin toplantıdan en az onbeş gün evvel yapılması ve bunda içtima yeri ve saatinin bildirimesi ve keyfiyetten Ekonomi ve Ticaret Bakanlığının haberdar edilmesi şarttır. Ekonomi ve Ticaret Bakanlığı mümesilinin her toplantıda huzuru toplantıya ve müzakerata ruznameye ve zabta nazareti mecburidir. Toplantıda bulunmuş olan Bakanlık mümessili tarafından imza edilmemiş zabıtlar muteber olmadığı gibi tescilde olunmaz.

KARAR NİSABI

Madde 27 — Ortaklar umumi heyetin âdiyen veya fevkalade olarak toplanıp müzakerelere başlıya bilmesi için toplantıya davet taribindeki ortakların dörtte birinin şahsen veya temsilen hazır bulunması şarttır. İlk toplantıda bu nisap temin olunmazsa ortaklar aynı şekilde ve en az onbeş gün sonra ikinci toplantıya çagırılırlar. İkinci toplantıda mevcut ile müzakere ve karar verilir. Kararlar ekseriyetle ittihaz olunur.

Kooperatifin feshi ve sitatüsünün tadili hakkında müzakere için yapilacak umumi heyet toplantısında o tarihte kooperatite kayıtlı olanların en az üçde ikisinin hazır bulunması lâzımdır. İlk toplantıda bu nisbet temin olunmazsa ortaklar usuli dairesinde ikinci toplantıya çağrılır. Bu toplantıda ortakların yarısının huzuru temin edilmezse onbeş gün evvel ilân edilmek üzere üçüncü toplantı daveti yapılır. Bu toplantıda müzakereler yapılır ve mevcudun üçde biri ekseriyetle karar ittihaz olunur.

RUZNAME :

Madde 28 — Umumi hey'et ancak ruznameye dahil müddetleri müzakere edebilir şukadarki ruznamede mevcut olmasada idare meclisi azalarının azline karar verebilir Azline karar verilen idare meclisi azalarının yerine yenileri intihap olunur.

HUZUR CETVELLERİ :

Madde 29 — Umumi hey'ete gerek asaleten gerek vekâleten iştirak eden ortakların bir cetveli tanzim olunur bu cetvelde bütün ortakların soyatları ile bedelini ödedikleri hisse senetleri ve bunlardan toplantıda asaleten veya vekâleten hazır bulunanların isimleri hizasında asıl veya vekillerinin imzaları bulunur. İşbu cedvel toplantı mahallinin ortaklar tarafından kolaylıkla görülmesi mümkin olacak bir yere asılır.

MMUMİ HEYET ZABIT VE VESİKALARI:

Madde: 30 — Umumi hey.ete ait vesikalardan bilanço ve netice hesapları ile idare meclisi ve murakabe heyeti raporlarından ve toplantıda bulunan ortakların isimlerini havi cedveller ile zebıtnamelerden (üçer) nusha toplantıyı takip eden onbeş gün içinde ekonomi ve Ticaret Bakanlığına gönderilir.

B) İDARE MECLİSİ:

İdare Meclisi ve seçimi:

Madde 31 — Kooperatif işleri, ortaklar umumi heyeti tarafından ortaklar arasından en fazla iki yıl içinde seçilen ve en az beş ve en çok onüç azadan mürekkep bir meclis tarafından idare olunur. İki sene sonunda bunlardan üçü veya beşi kur'a ile değiştirilir ikinci seneden itibaren müddetlerini dolduranların yerine seçilir.

Gösterilen bütün namzetler arasından fazla rey alanlardan rey sıraşı ile kabul edilen mıkdarda asıl ve bir o kadarda yedek olur reylerde musavaat halinde kur'a çekilir ilk idare meclisine iki yıl müddetle:

1 — Şevki Demirer (Hazır elbiseci)
2 — Sadık Kazak (Hazır elbiseci)
3 — Ahmet Kabaca (Dikiçi)
4 — Ali İhsan Kazak (Berber)
5 — Abdullah Canbek (Marankoz ve mobilyeci)
6 — Hasan Balak (Sandıkcı)
7 — Ziyaeddin Yücel (Hazır elbiseci)

Seçilmişlerdir; müddetleri hitam bulan idare meclisi azaları tekrar intihap edilebilirler idare meclisinde muhtemel boşluklar yedeklerden doldurulur.

İDARE MECLİSİ TOPLANTILARI

Madde 32 — Her yıl idare meclisi azası aralarında bir başkan ve bir başkan vekili seçerler idare meclisi başkanlığının ve başkan bulunmadığı zamanlarda vekilin daveti ile toplanır. İdare meclisi asgarî her on beş günde bir toplanır davet mektuplarında görüşülecek maddelerin yazılı olması icabeder müzekkerelerin muteber olması için mevcut azanın nısfından bir fazlasının huzurulazımdır. kararlar mevcudun ekseriyetile verilir reylerin tesavisi halinde başkanın bulunduğu tarafın reyi muteberdir idare meclisinde reyler şahsi olup vekâlet suretile rey verilemez üst üste üç toplantıya mazeretsiz olarak iştirak etmiyen aza istifa etmiş sayılır.

AZALIK ŞARTLARI

Madde 33 — İdare meclisi azası aynı maksat ve aynı gaye ile kurulmuş kooperatiflere üye olmıyacakları gibi bu nevi kooperatiflerin idare meclisi üyeliğine veya mürakabe hey'etine seçilmeleri caiz degildir.

YEDEK AZA

Madde 34 — İdare meclisinde açılacak azalıklara umumi heyetce seçilen yedek azalar sırası ile en fazla rey alanlar getirilir müsavi reylerle yedek azalığa iltihak olunanlardan idare meclisine geçecek kimsenin seçimi kura ile olur.

İDARE MECLİSİNİN VAZİFE VE SELAHİYETLERİ

Madde 35 — İdare meclisi işbu esas mukavelenameye hükümlerine göre kooperatif işlerini tedvir eder kooperatifi resmi dairelerde mahkemelerde ve üçüncü şahıslara karşı idare meclisi temsil eder.

A) İdare meclisi kooperatifin maksat ve gayelerinin tahakkuku için Bankalarda temin edeceği kefalet kredileri karşılığı olmak üzere kooperatifin sermaye ve sair menkul ve gayri menkul varlığını rehin ve ipotek edebilir.

B) Kooperatifin kefaleti altında bulunan istikrazlar ve senetler ortaklar tarafından vadelerinde ödenmediği takdirde idare meclisi mukrizin talebi üzerine kefalet borcunu kooperatifin sermayesinden tediyeye mezundur.

C) İdare meclisi kooperatif için faydalı mülahaza ettiği takdirde bankaların ve diğer kooperatiflerin hisse senetlerini kooperatif adıca mübayaa suretiyle o müesseseler kooperatifi ortak yapabilirler.

İDARE MECLİSİNİN KARARLARININ İMZALANMASI

Madde 36 — İdare meclisi toplantılarında verilen kararların zabıt defterine geçirilmesi ve zabıtları toplantıda bulunan azalar tarafından imzalanması mecburidir, verilen kararlara aykırı reyde bulunan veya müstenkif olan azalar karar altında muhalefet veya istinkâf sebeblerini yazarak imza ederler. Muhalefet kooperatifin hayati mevzularına taalluk ederse bu takdirde muhalif kalan aza keyfiyeti derhal mürakabe heyetine resmen bildirmeğe mecburdur. Aksi takdirde kararın mes'uliyetine iştirak ederler azalar idare meclisinde konuşulan şeylerden başkalarını haberdar etmezler. edenler azalıktan haysiyet divanı kararı ile çıkarılırlar.

İDARE MECLİSİNİN MESULİYETİ

Madde 37 — İdare meclisi kooperatifin işlerinin iyi görülmemesinden defterin, hesapların ve kayitlerin düzgün tutulmamasından memurların istenilen şekilde iş görmemelerinden ve müesseselerin kararları ile mallarının hüsnü muhafazasından mesuldur.

Ortaklar umumi heyeti mesuliyeti mucip hali görülen idare meclisi azalarını azlederek diğerlerini intihap ve işbu aza aleyhinde kanuni takibat icrasına tevessul eder. İdare meclisi azasının kooperatif mukavelenamesi (kooperatif esas mukavelenamesi) ve ortaklar umumi heyeti kararları hilafına yapacakları işlerden tevellüt edecek mesuliyet ve zarar ve ziyandan idare meclisi azaları şahsen ve müştereken ve müteselsilen mesuldurlar.

AZALIKDAN İSTİFA:

Madde 38 — İdare meclisi azaları her zaman istifa etmek hakkına haizdirler çekilen azanın iş gördüğü zamana ait mesuliyeti beş bilanco yılı devam eder idare meclisi azalarının toplu olarak iğden çekildikleri veya kısmen çekilipde yedeklerle idare meclisini işbu esas mukavelename ile muayyen aza adedi ikmal edilmediği takdirde idare meclisi derhal ortaklar umumi heyetini toplantıya çağırır ve yeni idare meclisi seçilinceye kadar vazifesine devam eder.

C. MURAKABA HEY'ETİ

Murakabe heyeti seçimi:

Madde 39 — Kooperatifin işlerini devamlı surette murakabe etmek üzere umumi heyet tarafından bir yıl müddetle ve enaz dördü ortaklardan vebirisi hariçdeki mutahassıslardan olmak üzere beş kişiden mürekkep bir murakabe heyeti seçilir. İlk murakipler.

1 — Fazlı Gökgöz Hazır elbiseci)
2 — Mustafa Hoş Hazır elbiseci)

(Sonu ilâvede)

26 Kasım 1952 ÇARŞAMBA

ÇORUM

Haftanın Çarşamba günleri çıkar İl gazetesidir.

Kuruluş tarihi 1921
YIL : 32
Sayı : 1670
İdare yeri : İL BASIMEVİ
Nushası 5 kuruştur.

Cumhurbaşkanımız Bayar Dün Yunanistana gittiler

Yunanistan seyahatine siyasî çevrelerde büyük ehemmiyet veriliyor

Cumhurbaşkanımıza kerimeleri de refakat ediyorlar

Ankara, 25 A.A. — Cumhurbaşkanımız sayın Celâl Bayar, Majeste Yunan Kral ve Kraliçesinin geçen Haziran ayında memleketimize yaptığı ziyarete mukabele olmak üzere 25 Kasım 1952 Salı günü saat 18 de iki muhrip refakatinde Savarona yatı ile İstanbuldan Yunanistana hareket buyurmuşlardır.

Bu seyahatlerinde Cumhurbaşkanımıza kerimeleri Nilüfer Gürsoy, Kütahya Milletvekili Ahmed Gürsoy, Cumhurbaşkanlığı Umumi Kâtibi Nurullah Tolon. Hususi Kalem Müdürü Fikret Belbez, Başyaver Kurmay Yarbay Nureddin Alpkartal, diğer Kara, Deniz ve Hava kuvvetlerinden üç yaver ve Muhafız Kıt'ası Komutanı refakat etmektedirler. Ayrıca Dışişleri Bakanlığından da heyete Genel Sekreter Büyükelçi Cevat Açıkalın ile Protokol Umum Müdür ve Muavini katılmışlardır. Bunlardan başka, Yunanistanın Ankara Büyükelçisi ve refikası ile bir Türk Gazeteciler Grubu da Cumhurbaşkanımız refakatlerinde Yunanistana hareket etmişlerdir.

Türk çiftçisinin kırdığı rekor

Ankara, (B.Y.H.A) — Tarım Bakanlığı eksperleri, Ziraat Bankası ve Toprak Mahsulleri Ofisi ile sıkı bir işbirliği halinde çalışan İstatistik Bürosu Tarım Şubesi 1952 senesinde Türk çiftçilerinin 96820000 dönüm sürmüş ve buraya hububat ekmiş olduklarını tespit etmiştir. Bu rakkam Türkiye Cumhuriyeti tarihinde erişilen en yüksek rakkamdır. Bu sene hububat istihsaline ayrılan toprak sathının artmasından daha mühimmi, dönüm başına elde edilen istihsalin; tatbik edilen geliştirilmiş modern tarım sistemleriyle beklenmedik bir tempo ile artmış olmasıdır. Buğdaya ayrılan toprak sathı 951 e kıyasla yüzde 10 ve 950 e kıyasla da yüzde 18 artarken istihsal rakkamları 1951 göre de yüzde 20 ve 1950 ye göre de yüzde 65 artmıştır. 1953 istihsalinin bu istihsale nazaran yüzde 50 artması ihtimalini göz önünde tutan hükûmet hububatın pazar mahallerine sevkına mütedair vesaitin bol mikdar temini için muhtelif memleketlere daha şimdiden vagon siparişinde bulunmuş olduğu memnuniyetle kaydedilir. Şu suretle muhalefetin hububatımızın naklinde veya muhafazasında çürümek gibi tehlikeye maruz kaldığı keyfiyeti indî mutalâalardan ve muhalefet fikriyle ileri sürülen ve hakikate aslâ uymıyan dedikoduların dahi önüne geçilmiş olacaktır.

E. S. Enstitüsü

Veliler toplantısı yapıldı

Şehrimiz Erkek Sanat Enstitüsü Okul - Âile Birliğinin 952 - 953 ders yılına ait genel toplantısı 23.11.952 Pazar günü saat 10 da Enstitü binasında yapılmıştır.

Oldukça kalabalık bir çağrılının iştirâk eylediği bu toplantıda Enstitü Müdürü tarafından Enstitülerin kuruluşundaki hedefi izah eyledikten sonra velilerle okul öğretmen ve idarecilerinin yapacağı işbirliğinin öğrencinin yetiştirilmesinde oynıyacağı önemli rolü belirten bir konuşma yapılmıştır.

Müdürün bu konuşmasından sonra velilerle öğretmenlerin ileri sürdükleri mutalâa ve dilekler görüşülüp kararlaştırılmış ve bilâhare okula yeni gelen öğretmenler ve yeni kaydolan öğrenci velileri birbirine tanıştırılmıştır.

İki buçuk saat süren bu samimî toplantı yeni Okul - Âile Birliği Yönetim Kurulu üyeleri seçimiyle sona ermiştir.

Gazipaşa İlkokulu Okul - Âile Birliği toplantısı yapıldı

Gazipaşa Okul - Aile Birliği geçen Pazartesi günü çağrılı velilerin toplanmasiyle yapılmıştır. Gündemdeki işler görüşüldükten sonra yapılan İdare Heyeti seçimi ve işbölümü neticesinde Başkanlığa Nahide Aydın, İkinci Başkanlığa Nazım Uğur, Muhasipliğe Gazi Özbakır, Vezneharlığa Hıdır Tuluk, Kâtipliğe Osman Tuncel ve üyeliklere de İbrahim Serim, Münevver Göllü, Zeliha Ünsal, Nimet Kaleli, Hadiye Elbir, Hüseyin Şiranlı getirilmişlerdir.

Acı bir ölüm

Şehrimizin tanınmış âilelerinden Manifaturacı Hakkı Kuşçu 22 Kasım 1952 Cumartesi gününü akşamı ansızın kalp sektesinden ölmüştür.

Dürüst ve çok temizliğiyle herkesin kalbinde sevgi bırakmış olan adı gibi hakkına razı Hakkı Kuşçuya U.u Tanrıdan mağfiret ve kederli âile, akraba ve dostlarına başsağlığı dileriz.

Kuru meyve

İhracatımızda canlılık var

İstanbul, (B.Y.H.A.) - Noel ve yılbaşı yortularının yaklaşması dolayisiyle yabancı memleketlerden kuru meyvelerimize talepler artmıştır.

Bu arada son günlerde Amerikaya 600 kilo Dut kurusu, Almanyaya 30 ton yer fıstığı, muhtelif memleketlere de 308 ton kuru meyve ihraç edilmiş olduğu öğrenilmiştir.

ZAFER İLKOKULU

Okul - Âile Birliği Toplantısı

Şehrimiz Zafer İlkokulunun Okul - Aile Birliği toplantısı 23.11.952 Pazar günü saat 13 de Okul salonunda yapılmıştır.

Okul öğrenci velilerinin iştirâk eyledikleri bu toplantıda Başöğretmen Hüseyin Duru tarafından Okul - Aile Birliklerinin kuruluş ve gayeleri hakkında etraflı bilgi verilmiş, Okul idaresi ile öğrenci velilerinin yapacakları işbirliğinin yavrularımızın yetiştirilmesinde büyük bir önemi olacağı veciz bir lisan ile ifade edildikten sonra gündem gereğince eski İdare Heyetinin bir senelik çalışma raporu okunarak tasvip ve ibra edilmiş, bilahare yeni idare heyeti de seçilerek toplantıya son verilmiştir.

Tarım'a âit Bilgiler

FİDAN ve BESLENMESİ

YAZAN
Fidanlık Müdürü
Hayrettin ALPAY

— Geçen Sayıdan artan —

Ümüs maddesi, çürümüş uzvî cisimlerle, çiftlik gübresi ve yeşil gübreden temin edilir. Bu faaliyetin mükemmel olabilmesi için de topraktaki su düzeninin iyi bulunması lâzımdır. Çiftlik gübresi bilindiği üzre beygir, koyun keçi, ilah. gibi hayvanların harici ifrazatları ile, altlık tabir olunan ot, saman, sap, v.s. nin karışmasından meydana gelir. Terkibinde muhtelif gıda maddeleri vardır ve bilhassa ümüsün teşekkülüne hizmet eder. Umumiyetle bir dekara (1000 metre kare) üç yılda bir tekrarlanmak üzere 3 4 ton iyi olgunlaşmış gübre (Çiftlik gübresi) verilmelidir. İhtimar etmiş, olgunlaşmış bu nevi gübreye halk arasında yanmış gübre tesmiye olunur. Gübrelikte bulundurulacak olan gübre, içindeki küçük canlıların yardımiyle olgunlaşır hamizî karakteri tadile uğrar ve normal bir hal almış bulunur.

Biraz evvel kumlu ve killi toprakların hususiyetlerinden kısaca bahsetmiştik. Yalnız sırası gelmiş iken şu noktayı da tebarüz ettirmek isterim : Kumlu topraklar süzgeç gibidir, bünyelerinde mevcut bulunan gıda maddelerini tutacak kaabiliyette değildirler. Yani böyle topraklarda gıda maddeleri, yağmur sulariyle yıkanıp gitme tehlikesi vardır. Bunların su ve gıda maddesi tutma kaabiliyetini arttırabilmek için çiftlik gübresine lüzum vardır.

Çiftlik gübresi; umumiyetle Sonbaharda verilir. Her ne kadar yanmamış olarak ta kullanılabilirsede, olgun halde verilmesi şayanı arzu ve tavsiyedir. Tarlaya gübre verildiği zaman bekletilmeksizin hemen toprağa devirmeli ve iyice karışması temin edilmelidir. Yanmamış yani olgunlaşmamış gübreler kumlu topraklara verilmelidir.

Kompost; nebatî ve hayvanî artıkların bir yerde çürütülmesinden elde olunan uzvî gübredir. Küçük mikyasta dahi olsa işletme sahasının bir kenarına yapılacak derince bir çukur maksada cevap verir. Ele geçen bütün artıklar buraya atılır, dolduğunda üzeri kireç tabakasiyle örtülür ve onun da üzerine toprak çekilir. Yapılacak gübrelik yerinin taban toprağının gayri kaabili nüfuz bir halde bulunmasına bilhassa dikkat etmek gerekir. Kompostoluktaki gübreler iki yıl içinde tamamiyle olgunlaşmış bulunur ki dekara yılda 1 - 1.5 ton verilmelidir.

Yeşil gübre; güore olabilecek nebatların kemale geldiğinde ve yeşil bir halde pullukla toprağa gömülmesinden ibarettir. Bu hususta mühim olan nebatlar da baklagillerdir. (bakla v s). Bu sayede toprakta eksilmiş bulunan azot maddesi yerine ikame edilmiş olur. Baklagiller üçte bir nisbetinde çiçek açtıklarında toprağa devirmek çok rasyonel bir iştir ve şayanı tavsiyedir. Dolayısiyle toprakta hem ümüs madde mikdarı ve hem de azot nisbeti yükselmiş olur.

Muhterem okuyucularım, birazda sun'î gübreler üzerinde görüşelim : Sun'î gübreler gıda maddesi bakımından teksif edilmiş ve sun'î yollardan istihsal edilmiş bir takım gübrelerdir ve terkiplerinde bulunan aslî kimyevî madde unsuruna göre isim alırlar ki, bunlar da azotlu, amonyaklı azotlu, fosforlu ve potaslı gübrelerdir.

1 — AZOTLU GÜBRELER : Bu gruptan olup encok kullanılan sodyum nitrat denilen Şili Küherçilesidir. Bu kısımda birde kalsyum nitrat ve amonyum nitrat gübreleri vardır.

a — ŞİLİ KÜHERÇİLESİ : Bunun terkibinde yüzde 5 ilâ 15 kadar azot mevcuttur. Sırımtrak beyaz renkteki bu gübre suda kolayca erir, billuri bir maddedir. Suyu kolay cezbettiğinden kuru bir yerde muhafaza etmelidir Dekara atılacak mikdar da 25 - 50 kilo kadardır. Gübre toz halinde veya sulandırılmış olarak verilir. Yalnız bu gübreyi azar azar ve sık sık vermelidir. Aksi halde toprakta yıkanma tehlikesine maruz kalır. Onbeş gün ara ile İlkbaharda üç defada verilmelidir.

b — KALSYUM NİTRAT : Bu gübrenin terkibinde yüzde 12 ilâ 14 nisbetinde azot vardır, rutubeti kolay cezbettiğinden tahta fıçılar içinde muhafaza edilmelidir.

c — AMONYUM NİTRAT : Terkibinde yüzde 34 azot maddesi vardır, ateşten korumalıdır. Dekara 25 - 30 kilo kadar verilir.

McGhee - Truman konuşması

Bu konuşmada Türkiyedeki durumun memnuniyet verici olduğu açıklandı

Washington, 21 Kasım (Usis) - Birleşik Amerikanın Türkiye Büyük Elçisi George C. McGhee, dün Başkan Truman ile yaptığı bir görüşmede Türkiyedeki durumun memnuniyet verici olduğunu söylemiştir

Beyaz Saray'dan ayrılırken de McGhee, Başkan Truman ile yaptığı görüşmedin memnuniyet verici olduğunu söylemiştir.

McGhee, Türkiyeye ilk askerî ve ekonomik yardımın Truman Doktrini mucibince yapılmış olduğunu hatırlatarak demiştir ki :

«Türkiye bugün ekonomik sahada dikkate değer gelişmeler kaydetmektedir Ekonomisi bugün dünyanın en kuvvetli ekonomilerinden biridir. Bunda Amerikan yardımının da rolü olmakla beraber bu daha fazla halkın kendi gayreti sayesinde temin edilmiştir.»

McGhee gazetecilere, Türkiye Cumhurbaşkanının kısa bir zaman evvel Türkiye ile Amerika arasındaki işbirliğini «ideal» olarak vasıflandırdığını söylemiş ve demiştir ki :

«Türkiye bütün dünya için bir kuvvet kalesidir. Türkiye Kuzey Atlantik Paktı teşkilâtına 19 tümen vermiştir. Türkiye NATO nun en kuvvetli unsuru ve Orta Doğunun bekçisidir. Türkiye en itimat edilir müttefiklerimiz arasındadır.»

McGhee, Birleşik Amerikanın her yıl Türkiyeye 300 000.000 dolar değerinde ekonomik ve askerî yardım temin ettiğini söylemiş ve Truman programı başladığından beri Birleşik Amerikanın Türkiye'ye 1 000,000 000 dolarlık yardım sağladığına işaret etmiştir.

Büyükelçi McGhee yakında yeniden Ankaraya döneceğini söylemiş, gelecek yıl hakkındaki plânları hakkında bir şey söylememeği tercih ettiğini bildirmiştir.

Amerikan an'anesine göre, bütün büyükelçilerin yeni Cumhurbaşkanına istifalarını arzetmeleri âdettir.

Yurddaş!

Kızılay kara gün dostudur . Felâketli günlerinde sana yardım eden Kızılay Kurumuna üye ol.

Kızılayın insanlığa hizmetleri

Türkiye Kızılay Derneği, memleketimizin en eski ve en verimli bir şefkat müessesesidir.

Bu müessese, kuruluşundanberi memleketimize ve milletimize ve bütün muztarip beşeriyete yapmış olduğu insanî hizmet ve yardımlariyle asil ve necip milletimizin kalbinde yüksek ve sevimli bir mevki tutmuş ve daima yurttaşlarımızın cömert yardımlarına nail olmuştur.

Kızılayın en büyük ilerleme ve yükselme devrinin Cumhuriyetimizle başladığını ve bu devirde gerek hükûmetimiz ve gerekse hayırsever halkımız tarafından mazhar olduğu yüksek yardımlar sayesinde bu gün dünyanın Kızılay ve Kızılay camiası içerisinde çok ehemmiyetli bir mevki kazanmış bulunduğunu da şükranla kaydetmek isteriz

Kızılayın biri harp ve diğeri sulh zamanlarına ait olmak üzere yapmakta olduğu hizmet ve vazifelerini burada kısaca anlatmayı yerinde buluyoruz.

Harp zamanında, cephe gerisinde açmakta olduğu hastahanelerde hasta ve yaralılarımızın yaralarını saran, onları tedavi ederek hayatlarını kazandırmaya çalışan, düşman eline düşen askerlerimizin mektup, telgraf, para ve sairelerini göndermeye tavassut etmek suretiyle âileriyle haberleşmelerini temin eden Kızılay'dır.

Diğer taraftan zelzele, su baskını, yangın ve kıtlık gibi vukua gelen tabiî âfetler karşısında felâketzede yurtdaşlarımızı çadırlarda barındıran, yediren, geydiren velhasıl yaşama ümidi vererek onları sefalete düşmekten kurtaran Kızılay'dır.

Büyük şehirlerimizde geçim darlığı çeken yoksul vatandaşlara aşevlerinden sıcak yemek vermek suretiyle sağlıklarını koruyan Kızılay'dır.

Verem, Sıtma, çocuk ölümü, Trahum gibi sârî hastalıklarla mücadelelere katılan Kızılay'dır.

Memleketimizin ihtiyacı olan hastahane, sağlık merkez ve dispanserleri inşası konusunda hükûmetimizin çalışmalarını imkânları dahilinde destekleyen Kızılay'dır.

Kızılay Derneği Cumhuriyetimizin kurulduğu 29 Ekim 1923 tarihinden bu güne kadar yukarıda sayılan işler için ceman 30,354.991 lira harcamıştır.

Bütün bu yardımlar Cumhuriyet idaremizin Kızılaya sağlamış olduğu gelir kaynaklariyle ve hayırsever halkımızın üye olarak yaptıkları değerli bağışlariyle meydana gelmiştir.

Kızılayın 28 yıl içinde yaptığı işlerden bir kaçını burada sıralıyalım :

1 — Yurdun sulhda ve harpte muhtaç olduğu hastabakıcı hemşireleri yetiştirmek üzere İstanbulda modern bir hastabakıcı okulu açmıştır. Bu okulda her sene memleketimize bir çok hemşire yetiştirmiş ve yetiştirmektedir.

2 — Ankarada Etimesutta inşa ettirmiş olduğu depolarla yurdun muhtelif yerlerinde açtığı tali depoları felâket ve âfet anlarında ve harp zamanında lüzumlu malzeme ile doldurmuştur.

3 — Okullarımızda gençlik Kızılay teşkilâtı kurmuş, yurdun yeni neslini sağlam yetiştirmek için kapılar açmış ve sosyal yardım işlerine küçükten alıştırmayı kendine gaye edinmiştir. Halen gençlik teşkilâtımızın üyelerinin sayısı 628 110 nu bulmuştur. Bu gün 11393 okulda Kızılay Gençlik Teşkilâtı'mız kurulmuştur.

4 — Olağanüstü durumun doğurduğu yaşama zorluğu karşısında fakir halkın işçesi için İstanbulda aşocağı açmış ve yurdun muhtelif yerlerinde mahalli yardımlarla açılmış olan aşevlerine yardım etmiştir. Bunun tutarı 938 ve 951 yıllarında 7.248.899 liradır.

5 — Gıdasız okul çocuklarına ve geyim darlığı çekenlere mahallî yardımlarla yiyecek, giyecek maddeleri verilmek suretiyle yapılan yardımları desteklemiştir.

6 — Salgın ve sosyal hastalıklarla mücadelede Devlet teşkilâtiyle işbirliği etmek suretiyle ve yurt dışında çıkan salgın hastalıklarla mücadeleye katılarak hem insanî vazifelerini yapmış, hem de hastalıkların yurda geçmesine mani olmuştur.

7 — İkinci dünya harbinde birbirine düşman devletlere âit esirlerden limanlarımızda mübadelesi kararlaştırılmış olanların mübadelesi işinde alâkadar Devlet mümessillerinin saygı ve takdirlerini kazanacak surette şefkat ve alâka göstermiştir.

8 — Yine bu harp esnasında yiyecek sıkıntısına düçar olmuş bulunan komşu yabancı memleketlere mümkün olan gıda maddeleri göndermek suretiyle milletler arası yardımlaşma vazifesini yapmıştır.

9 — Son senelerde Bulgaristandan ana vatana hicrete mecbur edilen yüz altmış bin ırkdaşımızın kısa bir zamanda memlekete kabul edilmeleri sırasında Kızılayın yüklendiği vazifelerin ağırlığı ve bu vazife ağırlığı ve bu vazifelerin tam bir emniyet ve intizam içinde yapılması uğrunda katlandığı maddî ve manevî fedakârlıkların şümul ve ehemmiyeti başlı başına üzerinde durmağa değer bir mahiyet arzetmektedir.

10 — 1952 senesi kongresinin almış olduğu karar gereğince yurdumuzun sağlık dâvasına yardım olmak üzere Muşta bir hastahane, Posof, Çıldır, Pazar, Hopa, Hınıs, Reyhanlı, Yüksekova, Tutak, Göle ilcelerinde birer sağlık merkezi ve İstanbulda Üniversite talebeleri için bir verem pavyonu, Adana ve İzmirde de birer verem ve doğum pavyonları inşa ettirmeye başlamıştır. Bu maksatla Kızılay dört milyon lira tahsis etmiştir. Ayrıca Trahum mücadelesi için 250000 lira ve Ankarada kurulacak Kanser Enstitüsü için de 450 000 lira ayırmıştır.

İşte yukarıda kısaca saydığımız işler Kızılayın insanî hizmetlerini isbata kâfidir. Hulâsa : Kızılay karagün dostudur. Kızılay sosyal sigortadır. Bu Kızılay haftasında bu mukaddes müesseseyi hatırlayarak ona lâyık olduğu mevkii vermek hepimizin vazifesidir.

Bu haftayı üye yazma ve âidat toplama kampanyası takibedecektir. Biliyorsunuz ki memleketimizin bugünkü nüfusu 21 milyonu bulmaktadır. Bu sayı ile Kızılaya kayitli olan ikiyüz küsur bin üye sayısı arasındaki nisbet derecesini yüksek takdirlerinize bırakırken Atatürk'ün :

(Kızılay aza adedinin, memleketin rüştü içtimaisi ile mütenasip bir dereceye varmasını bütün milletin bu tenasübü temin etmesini temenni ederim.)

Şeklindeki sözleriyle vuku bulan irşat ve tavsiyelerini hatırlatarak hedinizi saygı ve sevgilerimizle selâmlarız.

İlimizdeki Göçmen âilelerine yardımişi hızla devamediyor

Çorum, 20 a.a. - Merkez ilcesinin muhtelif yerlerine yerleştirilmiş bulunan 31 göçmen âilesine 700 dekarlık arazinin tapuları törenle verilmiştir.

Ayrıca bu göçmen âilelerine ikişer bin liralık zirai kredi de temin olunmuştur. Göçmenler için yapılmakta olan evlerin inşaatı da bu ay sonuna kadar tamamlanmaya çalışılmaktadır.

VATANDAŞ !
Kızılay sosyal bir sigortadır. Bu şefkat yuvasına hayatını ve bütün varlığını sigorta ettirmek için, elinden gelen yardımı esirgeme !..

Çorum Verem Hastanesi Baş Tabipliğinden

Çorum Verem Hastanesi için alınacak bir adet elektrojen gurubile mücehhez motör 25-11-952 tarihinden itibaren on beş gün müddetle açık eksiltmeye konulmuştur.

Muhammen bedel yirmi binlira olup geçici teminatı 1500 liradır ihalesi 10-12-952 tarihine rastlayan Çarşamba günü saat onda Çorum Verem Hastanesinde alım komisyonu huzurunda yapılacaktır.

Bu hususdaki şartname ve fenni keşifname Ankara ve İstanbul Sağlık Müdürlükleriyle Verem hastahanesinde her gün görülebilir.

Motör hastahanede işler bir vaziyette teslim edilecek ve bir sene garantisi olacaktır.

İsteklilerin belirli gün ve saatte teminat makbuzlariyle birlikte Çorum Verem Hastahanesinde Alım Komisyonuna başvurmaları ilan oluuur.

İLÂN
Çorum Fidanlık Md. den

1 — Fidanlığımıza açık eksiltme suretile bir aded 24 beygir kuvvetinde fergüson tip traktör ile müştemilatından bir adet 24 saçlı diskora ve bir adetde iki soklu pulluk alınacaktır.

2 — Şartname Müdüriyetten bedelsiz temin edilebilir.

3 — Muvakkat teminat (yüzde 7,5) hesabizle 555 lira 30 kuruştur.

4 — Açık ensiltme gazetede ilanın neşrinden 15 gün sonra Çorum Fidanlık-Müdürlüğünde yapılacaktır.

Acele Satılık Ev

Yeniyol mahallesi Azap sokağında 2 oda, 1 kilar, bir sandık odası, bir salon ve altında kuruluğu bulunan Salih Gürsoya ait 4 numaralı ev pazarlık suretile satılıktır. Almak ve görmek isteyenlerin manifaturacı Rüştü Müezzinoğluna muracaatları ilan olunur. 1—2

ZAYİ NÜFUS CÜZDANI

Alaca Nüfus idaresinden aldığım hüviyet cüzdanımı kaybettim. Yenisini alacağımdan eskisinin hükmü yoktur

Alacanın Narlık Kö. Şahin oğullarından
ölü Bektaş kızı Asiye Şahin

ZAYİ MÜHÜRLER

Köyümüz İdare Kurulu üyelerine ait olup üzerimde taşıdığım Ali Kılıç, Yusuf Sapancı, Mustafa Bozkur ve Hasan Kayan'ın isim mühürlerini kaybettim. Yenileri alınacağından zayilerin hükmü olmadığı ilân olunur

Mecidözünün Gökçepınar köyü
Muhtarı Musa Solmaz

T. C.
Ziraat Bankası

Vâdeli, vâdesiz Tasarruf hesapları için Bu yıl 650.000 liralık bir ikramiye plânı Hazırlanmıştır. Bu plânda 10 çekilişte

14 Ev

AYRICA,
10.000, 1.000 ve **500** liralık ikramiyeler, Traktör ve Ziraat âletleri vardır.

Çekilişlere iştirâk şartlarını Banka Şube ve Ajanslarından öğrenmekte acele ediniz.

YURTDAŞ!
Bütün acılı ve kederli günlerinde şefkatli elleriyle sana yardıma koşan Kızılay'a yardımı unutma!..

Samsun Yollar 7 inci Bölge Müdürlüğünden :

1 — Çorum - Yozgat yolunda ve Alaca kasabası dahilinde yapılacak 21032 78 lira bedeli keşifli betonarme köprü açık eksiltmeye konulmuştur.

2 — Muvakkat teminatı 1578 lira olup ihaleden evvel Samsunda Bölge veznesine yatırılmalıdır.

3 — İhaleye girebilmek için taliplerin Ticaret odasına kayitli inşaat müteahhidi olması ve bu evsafta bir işi ikmal ettiğine dair vesika ibraz ederek ihale tarihinden üç gün evveline kadar Bölge Müdürlüğüne muracaat ederek yeterlik belgesi alması lâzımdır.

4 — Bu işe ait proje, keşif ve şartnameler hergün Bölge Müdürlüğünde görülebilir.

5 — İhalesi 8.12.952 Pazartesi günü saat 15 de Samsunun Matosyon mevkiindeki Bölge binasında toplanan komisyonca yapılacağından taliplerin mezkûr gün ve saatte hazır bulunmaları ilân olunur.

ZAYİ NÜFUS CÜZDANI

Alaca Nüfus İdaresinden aldığım hüviyet cüzdanımı kaybettim. Yenisini alacağımdan eskisinin hükmü yoktur. Alacanın Narlık Kö. Mehmet oğlu
Mehmet Ali Aydoğan

ZAYİ MÜHÜR

Köyümüz İdare Kurulunda kullandığım tatbikli isim mührümü yitirdim. Bundan böyle imza kullanacağımdan zayi olan mührün kıymeti yoktur.

Abdalbodu kö. İdare Kurulundan Elvan Özbüğrü

ABONE, İLÂN, BASKI

1 — Yıllık abone 250 kuruştur.
2 — Tek satır itibarile tüzük, talimatname, statü ve benzeri ilânlarla ticarî raklâm ilânları 15, yitik 20, diğer ilânlar 30 kuruştur.
3 — İsteğe ve zevka uygun her nevi baskı sür'atle yapılır.

3 Aralık 1952 ÇARŞAMBA

ÇORUM

Haftanın Çarşamba günleri çıkar İl gazetesidir.

Kuruluş tarihi 1921
YIL : 32
Sayı : 1671
İdare yeri : İL BASIMEVİ
Nushası 5 kuruştur.

Mescitli suyu

Köylünün dâvetlisi olarak gitmiş bulunuyoruz. Her türlü gösteriden uzak, içten gelen sade ve samimi bir topluluk tarafından karşılandık. Doğruca yeni akmakta bulunan çeşmenin başında toplanmış bulunuyoruz.

Sayın Valimiz Eşref Ergut kısa bir konuşmasile 7 kilometre gibi uzun bir mesafeden getirmek için geceli gündüzlü feragatle çalışan köy halkını ve bunu destekleyen muhtar ve ihtiyar kurulunu takdir ve tebrik ettikten sonra bu suyun köye temin edeceği sağlığı belirtmiş, rahat ve huzurla kullanmalarını temenni etmişlerdir.

Sözlerine devam eden sayın Valimiz, senelerdir dere içerisine akıp giden ve hiç bir kimseye faydası olmıyan bu suyun köy içerisine getirmeye vesile olan, bu işte gayret gösterenlerin su gibi uzun ömürlü olmalarını ve aziz hayır sahipleri olduklarını ve büyük sevap kazandıklarını ifade buyurmuşlardır.

Hükûmetimiz tarafından yapılan yardımı benimseyerek büyük azimle çalışan köylünün, Devlet-yardımına muhtaç daha ne gibi işleri bulunduğu sorusu da "Var olun„ sesleriyle karşılanmıştır.

Bundan sonra konuşan Tarım Müdürü Alâaddin Gümüşoğlu çalışkanlıkta ve tutkunlukta diğer köylerimize büyük örnek olan bu köye fenni şekilde ziraat ve fidan ekim ve dikimi yapılmak ve yine sahibine verilmek üzere arazi gösterilmesini rica etmiştir.

Bu teklif de köylüler tarafından sevinçle ve teşekkürlerle kabul edilmiş ve arazi tedariki için mehil istenilmiştir.

Güzel serilmiş radyolu muhtar odasında bir müddet istirahat ve köylü dilekleri üzerinde görüşüldükten sonra daha artan topluluğun uğurlamalariyle köylülere vedâ edilerek şehire avdet edilmiştir.

İ. SERİM

Valimizin Tedkik gezileri

Valimiz sayın Eşref Ergut geçen Perşembe günü Dodurga Linyit kömür ocağını ve Pazar günü de Osmancık ilkokullarını teftiş buyurmuşlardır.

Dünkü Salı günü de il merkezine bağlı Mescitli köyüne getirilen suyun açılış merasiminde bulunmuşlar ve bilahare şehrimize dönmüşlerdir.

100 yıl yaşama için neler yemelidir!

İstanbul, B.Y.H.A. — Şehrimizde yüz yıl yaşamak iştiyenler cemiyeti adında bir teşekkül kurulmuştur.

Uzun ömürlü olmak için Cemiyet Başkanı halka bol meyve, yoğurt ve kepekli ekmek yemelerini tavsiye etmektedir. Bu tavsiyeleri yapanlar 100 yıl yaşamak imkânını bulabilecekleri söylenmektedir.

Mayi halinde Penisilin yapıldı

Londra, Nafea - İngilterede çocuklar için mayi halinde penisilin imal edilmiştir. Bundan sonra penisiline ihtiyacı olan hasta çocuklara bu ilâcı zerk etmeğe lüzum kalmıyacaktır.

Eskacillin ismindeki ilâç şurup gibi içildiğinden güçlük çekilmemektedir. Eskacillini imal edenler en müşkülpesent bir çocuğun bile zevkle içtiğini iddia etmektedirler.

OKULLARDA EĞİTİM ve öğrenci faaliyetleri

Yazan : Hüseyin DURU

Bugünün ilk okulları dünkünden yalnız öğretim bakımından değil, eğitim yönünden de çok farklıdır. Çocuk psikolojisi her gün gelişen yeni bir hızla daima öğretimi ve eğitimi dışardan gelen bir sakla değil, objektif bir görüşle içeriye doğru, yani çocuğa doğru yürünmektedir.

Russo : "Realisit bir görüşle çocuğu seviniz. Tabiatın yarattığı mahluklar içerisinde sevilmeğe lâyık olan yegâne varlık çocuktur„ diyor, Evet biz de dünün okulu gibi çocuklarımızı sözle değil, bugünün okulu olarak işimizle sevelim..

Bir Amerikalı terbiyeci de : "Çocuklarımızla arkadaş olunuz„ demektedir. Çocuklarını seven, hele onlarla arkadaş olma yolunu bulabilen bir öğretmen işinde geniş bir çalışma kolaylığı bulmuş gibidir. Esasen meslekin sırrı da bu iki kuvveti bulabilme değil mi ?

Okul, realist bir görüşle, çocuklarına müfredatın çizdiği bilgi çerçevesini yudum yudum içirirken; çocuğu gerçek hayatında karşılayacağı, bazı yükümlü ve sorumlu hallerle de karşı karşıya bırakır ve bunları yenme yollarını da aşılar. Bir işe karşı sorumlu olmak veya yükümlü bulunmak gibi topluluk içerisinde yaşayan bir insanın taşıyabileceği ve kendinde mevcut olması gereken bu huyları da verir. Toplum içerisinde bulunan her insanın yükümlü ve sorumlu olduğu bir çok tarafları vardır. İşte bugünün okulu da öğrenicilerine kazandırdığı çeşitli bilgi ve meharetlerle yukarıda söylediğimiz hisleri de aşılamağı aslâ ihmal edemez.

Çocuklar okul içerisinde bir varlık olarak okula ait bir çok işleri kendileri yaparlar, düzeltirler, onarırlar !. Aralarında birlik ve öğrenci kolları kurarak okuluna ve arkadaşlarına faydalı olurlar.

Demokratik rejimlerde dahi milletin kendi seçtiği, güvendiği (MİLLİ İRADE) ve o irade ki bütün dayanağını ve kuvvetini halktan alarak yürür. Kendine göre değil, halka doğru bir gidişle terakkinin yolunu tutar. Okul da yürüyüşünü bu anlayışa göre, kuvvetini ve dayanağını çocuktan alarak yürür. Okulda sosyal topluluklar canlanır ki biz buna kısaca öğrenci kolları diyoruz.

Tamamiyle karşılıklı dayanışma ve iş sorumluluğunu bu kolların öğrencileri sınıflarında arkadaşları arasından gizli oyla yeteri kadar seçilerek bu kolları kurarlar. Evvel-

.. Ölüme çare mi bulunacak ?

New - York, Nafea — Ölmek üzere olan bir adamın vücudundan elektrik cereyanı geçirilmiş, bu sayede kalbi işler bir halde tutulmuş ve hayatı kurtarılmıştır. Bir hafta elektrik cereyanı ile sun'i bir şekilde kalp işletilmiştir.

New-England'da intişar etmekte olan "Journal of Medecine„ adlı dergide bu hususta malumat verilmekte ve elektrik cereyanının hususi bir makine vasıtasiyle vücuttan geçirildiği kaydedilmektedir.

Tarım'a âit Bilgiler

FİDAN ve BESLENMESİ

YAZAN
Fidanlık Müdürü
Hayrettin ALPAY

ki senelerdenberi yapageldiğimiz bu kolları bu sene de okulumuzda biraz daha esaslı ve dikkatli, tamamiyle yukarıda söylediğim şekilde yapıldı. Okulun ihtiyaçlarına göre kollar çocuklar tarafından şöyle i simlendirildi :

1 — Onur kurulu,
2 — Kızılay Gençlik kolu,
3 — Kitaplık kolu,
4 — Kooperatif kolu
5 — Okul temizlik kolu,
6 — Okul spor ve gezi kolu,
7 — Okul müsamere kolu,
8 — Okul bahçesini güzelleştirme ve ağaçları koruma kolu,
9 — Okul eşyalarını koruma kolu,
10 — Çiçek bahçesini tanzim ve çiçek sevgisini aşılama kolu.

Her okul; tüzüklerinde belirtildiği üzere senede iki defa (Ekim ve Ocak aylarında) olmak üzere yeteri kadar gizli oyla sınıflardan seçilen öğrencilerden kurulur. Her kolun mensup öğrencileri tarafından yapılmış bir yasası ve bir de çalışma programları mevcuttur.

NOT :

Gelecek yazılarda kollardan bir kaçının yasası ve çalışma programlarından bahsedilecektir.

Hüseyin DURU

2- AMONYAKLI AZOTTU GÜBRELER : Bu gübrelerin tesirleri seri değildir. Yüzde 20 - 25 nisbetinde azotu ihtiva ederler. Bu grupta amonyum sulfat, amonyum klorür gübreleri vardır.

a) AMONYUM SÜLFAT : Bu gübre Şili Küherçilesi kadar suda kolay erimez. Bundan da dekara 25 30 kilo verilir.

b) AMONYUM KLORÜR : Buna halk arasında nışadır adı verilir. Ziraatte istimali azdır

3 — FOSFORLU GÜBRELER : Bu gruba dahil bulunan gübrelerin müessir maddesi fosfordur. Ve bu gübrelerden süperfosfat bizim için çok mühim ve kıymetlidir.

a) SÜPERFOSFAT : Bu gübre suda erir. Nebata fayda temin edecek yüzde 16-20 kadar fosforu havidir. Ağaçlara ve bağlara bol mikdarda verilebilir. Azotlu gübreler gibi toprakta yıykanma tehlikesine maruz kalmazlar. Bu itibarla Sonbahar ve Kış hafriyatında dekara 30 - 40 kilo verilir.

4 — POTASLI GÜBRELER : Bu gübreler, ümüsü az, kireci çok olan topraklara İlkbahar hafriyatiyle ve dekara 25-30 kilo hesabiyle verilir. Bu gruba dahil Potasyum klorür ve potasyum sülfat mühimdir. Bu gübreler kumsal topraklara ekimden evvel, killi topraklara ise daha evvel atılmalıdır. Potasyum klorür suda erir ve beyaz renktedir. Dekara 10 20 kilo ve potasyum sülfattan da 35 40 kilo verilmelidir.

Gübreler genç ağaçların dip taraflarına atılabilir. Fakat yaşlı ağaçlar için bu doğru değildir. Zira yaşlı ağaçların gübrelerden faydalanacak tarafları uç taraflarındadır. Onun için gübre ağacın dip tarafından itibaren 0,5 ilâ 0,8 metre mesafeye konulmalıdır.

Ragıp Ziya Mağden hocamıza göre yetişkin bir armut ağacı topraktan senede :

180 kilo azot,
230 kilo potas,
70 kilo fosfor.

Şeftali Ağacı :
200 kilo azot,
250 kilo potas,
80 kilo fosfor kaldırır.

Bu iki misalde bize gübreleme işinin pek mühim bir mesele olduğunu izahakâfidir Zira bir zaman gelecek ki toprakta gıda maddesi azalacak ve neşvünema gerilemesi göze çarpacaktır. Toprağımıza vereceğimiz gübreler bu noksanlaşmayı önliyecektir.

Memleketimizde çiftlik gübresi temin etmek mühim bir meseledir ve temininde büyük güçlük çekeriz Bunun da noksanlığını sun'i gübrelerle telâfi etmemiz gerekir.

Yaşar Özey hocamıza göre, bir ağacın gölgelendirdiği sâha kaç metrekare ise buna nisbetler ona göre çoğaltılır.

Bu nisbetler bağlarımız için de uygundur. Yalnız bağlara 5 veya 6 senede bir olmak üzere ve dekara 200-300 kilo hesabiyle sömüş kireç verilmelidir.

— SON —

Subayların
Hizmeti 10 yıla indi

Ankara, (B.Y.H.A.) - Subay, askerî memur ve Gedikli Erbaşların mecburî hizmet müddetleri ve istifaları hakkındaki kanun teklifi bugün Milli Savunma Komisyonunda müzakeresi yapılarak karara bağlandı

Buna göre umumî olarak Subay, askerî memurlarla gedikli erbaşların mecburî hizmetleri on sene olarak kabul edilmiş olup bu müddet sonunda istifa edebileceklerdir. Yalnız kendi paraları ile dış memleketlerde tahsil yapanların dışarıda bulundukları müddet mecourî hizmetlerine ilâve edilecektir.

Devlet hesabına dış memleketlerde okuyanlar ise, dışarıda kaldıkları müddet iki misli olarak mecburî hizmetlerine ilâve edilecektir.

Eğer kendilerine verilen parayı öderlerse yalnız dışarıda kaldıkları müddet mecburî hizmetlerine ilâve edilecektir.

İKTİBASLAR :

Katır yavrusu!

Gazetelerde görmüşsünüzdür. Zonguldak vilâyetinin bir köyünde bir katır yavrulamış ! Bu hilkat nadiresi halk tarafından fenaya yorumlanmış, hattâ bu hâdisenin kıyamet alâmeti olduğu ileri sürülmüştür. Bâtıl, boş, hattâ câhilâne olan bu düşünceyi bir tarafa bırakalım. Fakat ortada bir garip hâdise var ki o da tabiatı eşyaya muhalif olarak bir katırın yavrulamasıdır.

Katıra babasının kim olduğunu sormuşlar, cevaben : At dayımdır ! demiş.. Filhakika at ile kısrak kardeştir. Kısrak ise katırın anasıdır. Fakat asâlet göstermek isteyenler gibi, katır da babasının eşek olduğunu söylemek istememiştir. Kısrakla eşeğin çiftleşmesinden meydana gelen yavru katırdır. Lâkin bu yavru tabiat kanunlarına nazaran bir (Hybrit Metiz) dir. Hybritlerin ise döllenmesi kaabil değildir. Çok nadiren ve istisnaî olarak hybritlerde yavrulama vukua gelebilir. Ancak doğacak yavrunun tam teşekkülü olmadığı ve kaabiliyetinden mahrum olduğu ilmen kabul edilmektedir. Netekim 65 70 yıl önce Fransada dahi bir katırın doğurduğunu, cenin ölü olarak dünyaya geldiğini zootekni kitaplarında görmüş idik. Şu halde bu doğumu ilk bir yavrulama saymak doğru olmaz Emsali görülen her şey garibe olabilir ama, katır yavrusu bir tesadüf mahsulünden başka birşey değildir.

"Münakasa'dan„

BULGARİSTANDAN TÜRKİYE'YE

Bulgaristanda Rauna civarındaki köyünden ayrılan 40 yaşındaki bir çiftçi, karısı ve üç çocuğu ile birlikte bundan bir buçuk sene evvel komünizmden kaçmışlar ve binlerce diğer Türk âileleri gibi Türkiyeye, Edirneye sığınmışlardı.

Bu gün bu çiftçi, Ankara civarında Oğulbey köyünde yerleşmiş bulunmaktadır. Bir evi, 100 dönüm arazisi, bir çift atı, 3 keçisi ve 3 de koyunu var. 50 komşusu ve dostu olan bu çiftçinin kızı da Oğulbey köy okuluna devam etmektedir.

Bulgaristanda bulunduğu zaman bu köylünün yalnız 25 dönüm arazisi fakat 110 koyunu vardı. Köylü şöyle demektedir ; "Bu koyunlar Rauna havalisinin en iyi koyunları idi. Her biri en az 10.000 leva değerinde idi. Fakat komünistlerin baskısı altında bunları kooperatife her birini 2000 levadan bırakmak mecburiyetinde kaldım. Buraya geldiğim zaman Türkiye hükûmeti evimi yapmam için 1000 Türk lirası verdi ve aynı zamanda 100 dönüm arazi de bıraktı. İki at, bir saban ve diğer tarım malzemesini satın alabilmek için de Ziraat Bankasından 1800 Türk lirası kredi aldım „

Bu köylünün Oğulbeydeki evi 1300 liraya çıktı ve mevcut farkı komşuları ödedi. Bulgaristanda koyun yetiştirdiğini ve koyuna sahip olduğunu öğrenen Oğulbey çiftçileri bir araya geldiler ve ona 3 koyun ile 3 keçi alabilmek için aralarında para topladılar. Daha ilk günden itibaren Oğulbey köylüleri kendisine yardıma koştular.

Bulgaristandan gelen bu köylü şöyle demektedir; «Daha hâlâ da yardım etmektedirler. Tam bir sene bana, karıma ve çocuklarıma baktılar, bizi beslediler, bize elbise verdiler ve evimizi yapabilmemiz için yardımda bulundular. Bununla da bitmedi. Hasan Tombul ile Mehmed Sezer Hükûmetin bana verdiği 100 dönümlük araziyi sahip bulundukları traktör ile sürdüler, ektiler, benden yalnız sarfettikleri benzinin parasından başka birşey almadılar. Bu köylüler bana, buğday ekili 20 dönümlük araziyi de bana hediye ettiler. Ben buradan üçbuçuk ton buğday elde ettim. Hepsinden Allah razı olsun »

Diğer bir köy kendisine daha iyi arazi teklif etmiş ve orada gelip çalışmasını, yerleşmesini tavsiye etmişse de, bu köylü bunu kabul etmemiştir. Kendisi şöyle demektedir: Artık benim yuvam burası, komşularım da kardeşlerim. Geldiğim memlekette de bir evim vardı, fakat komşularım kardeş değil şeytan olduklarını isbat ettiler.»

Bu hâdiselerin önemli bir cihetide, Oğulbey köylülerinin esasen iklime müsait arazi yüz ölçümü az olan bir yere bu köylünün gelmesini, yerleşmesini memnuniyetle kabul etmiş olmalarıdır. Hükûmet bu işe müdahale etmemiş fakat Oğulbey köyü, Bulgaristan mültecilerinden bir âileyi barındırmak istediğini bildirmiştir. Ve bu istisna teşkil etmemektedir. Daha binlerce Türk köyleri bu şekilde hareket etmişler ve bu da Türkiye hükûmetinin bu meseleyi halletmesine yardım etmiştir.

«18 ay evvel Bulgaristandan ayrılarak Edirneye geldiğim zaman hiçbir şey değildim. Fakat şimdi Oğulbey köyünün elli ailesinden birinin reisiyim.» diyen bu köylü şunları da ilâve etmiştir : «Şimdi ben buğday. arpa, yulaf yetiştiriyorum, bu malımı satabiliyorum, camiye gidebiliyorum, istediğimi serbestçe satın alabiliyorum, bankadan kredi de alıyorum.»

Stalinin oğlu
Gnl. Vassili Stalinin bir kolu koptu

Londra, 29 (B.Y.H.A.)- Son gelen haberlerden öğrenildiğine göre, bir yeni tepkili uçağın tecrübesini yapan Stalinin oğlu General Vassili Satalin kaza geçirmiş ve ciddî bir şekilde yaralanarak ameliyat olmuştur.

General Vassili Stalinin bu ameliyatı neticesinde sol kolunun kesilmesi icabetmiş ve bu suretle koi kökünden koparılmıştır.

Buz dolabına hapis edilen kasap çırağı

İstanbul, (B.Y.H.A.) - Tahtakalede eşine ender rastlanan bir hâdise olmuştur. Fatihte Türbe caddesinde beş sayılı evde oturan Güney Yavaş isminde bir genç, Tahtakalede tahmis sokağında 70 sayılı Ahmet Bal'a ait kasap dükkânında çalışmaktadır.

Ahmet dün kızdığı bir hâdiseden dolayı Günelin dükkânında bulunan Buz dolabına sokarak hapsetmiştir.

Ahmet etlerin arasına soktuğu Günel'i bir müddet sonra tahliye etmiştir.

Kasap Ahmet hüriyeti tahdit suçundan adliyeye verilecektir.

Türk Dili
15 inci sayısı çıktı

Aylık Türk Dili dergisinin 15 inci sayısı zengin münderecatla çıkmıştır.

Fiyatı 50 kuruş olan bu fikir ve edebiyat dergisini okurlarımıza tavsiye ederiz.

Çiftçimize
Buyıl 412 milyon lira ödendi

Ankara, (B.Y.H.A) - Ofis şimdiye kadar çiftçiye 412 milyon lira ödedi. Ofis tarafından bu güne kadar mubayaa edilen hububat 1.427.788 tonu buldu. Ankarada Toprak Mahsulleri Ofisi tarafından yapılmakta olan hububat mübayaası son hafta zarfında 1.427.788 tona yükselmiş bulunmaktadır.

1952 Kampanyasının açıldığı 1 Haziran tarihinden 8 Kasıma kadar yapılan bu mubayaa neticesinde müstahsile intikal etmiş bulunan para yekûnu takribî değer olarak 412 milyon liradır.

Milli Eğitim Bakanlığının aldığı son tedbir

Ankara, (B.Y.H.A.) — Şimdiye kadar tahsil çağını 7 yaşını ikmal etmiş çocukların kayitleri yapılırken bu son kararla badema altı yaşını bitirip 7 yaşına basan çocuğun ilkokula başlama hakkını tanımıştır. Hazırlıklar, Bakanlıkta tamamlandıktansonra mevzu tekrar Maarif Şûrasında görüşülecek ve bu kanun tasarısı olarak Meclise sunulacaktır.

Yurddaş!

Kızılay kara gün dostudur . Felâketli günlerinde sana yardım eden Kızılay Kurumuna üye ol.

ZAYİ MÜHÜR

Tatbikli isim mührümü kaybettim. Yenisini alacağımdan eskisinin hükmü yoktur.

Kılıçören Köyü İdare Kurulu
Üyesinden Lutfi Doğan

ZAYI MÜHÜR

Tatbikli isim mührümü kaybettim. Bundan böyle imza kullanacağımdan zayiin hükmü yoktur.

Evci Yenikışla köyü Muhtarı
Arap Ali Eroğlu

Ormanda Ayı ile pençeleşen köylü

Bursa, (B.Y H.A.) - Merkez ilceye bağlı Seyidabat köyüaden Ahmet isminde bir vatandaş ormanda odun keserken karşısına bir ayı çıkmış ve derhal Ahmedin üzerine atılıyarak pençesini göksüne atmıştır

Odun kesmekte olan köylü vatandaş ne olduğunu şaşırmış ve hemen elindeki balta ile kendini müdafaaya kaikmıştır. Ayı ile devam eden bu savaş neticesindee bitkin bir halde kalan zavallı Ahmet yere düşerek "Sen bilirsin Allahım, beni son nefesimde imansız gönderme„ demiştir.

Ayı yerde bitkin bir halde yatan Ahmedi kucaklayarak üç adım öteye kaldırıp fırlatmış ve kaçmıştır.

Köylüler Ahmedi yaralı bir halde bularak alıp götürmüşlerdir.

İ L Â N

Adet	Hacim M3.	Hacim Dm.3	Nakliyenin Tarihi ve	No.	Köyü	Nakliye Sahibinin Adı ve Soyadı
163	2	764	29.6.952	18855	Aluç	Hasan Ateş
102	1	773	»	18856	»	Hıdır Dal
47	0	573	»	18857	»	Musa Ateş
158	3	244	»	18858	»	Mustafa Ateş
90	0	978	»	18859	»	Ali Ateş
100	1	065	»	18860	»	Kâzım Ateş
110	0	900	»	18861	»	Ömer Karagöz
57	1	664	»	18862	»	Ömer Kaya
107	2	470	»	18863	»	Kadir Karagöz
53	1	031	»	18864	»	Şakir Karagöz
70	1	395	»	18865	»	Mehmet Karagöz
40	0	418	»	18866	»	Hüseyin Kel
65	0	754	»	18867	»	Ali Koca
34	0	642	»	18868	»	Mustafa Kel
28	0	408	»	18869	»	Veysal Koca
53	0	654	»	18870	»	Ahmet Karagöz
50	0	566	»	18871	»	Ahmet Koca
49	0	567	»	18872	»	Mustafa Kaya
5	0	700	»	18873	»	Kadir Karagöz
1381	22	516				YEKÛN

Yukarıda adlarımız karşısında yazılı Devlet Orman İşletmesi Çorum Müdürlüğüne bağlı Bayat Böigesince bizlere verilen (1381) adede denk (22,516) desi metreküp çam sanayi odununa ait yine yukarıda tarih ve no. ları yazılı nakliye tezkereleri toplu bir halde bulunduğu ceket ve cüzdanla beraber yanmak suretiyle zayi ettik. Yenisini alacağımızdan eskisinin hükmü olmadığı ilân olunur.

İskilibin Aluç Kö. den Hasan Ateş ve 18 arkadaşı

Ç. belediye başkanlığından

Belediye Genel meclisinin 6-12-952 Cumartesi günü saat 10,30 da olağanüstü olarak yapacağı toplantıya ait gündem aşağıya yazılmıştır.

Oturum açıktır. Sayın üyelerin belirli gün ve saatte Belediye meclis salonuna teşrifleri rica ve ilân olunur.

Çorum Belediye Genel Meclisinin 6-12-952 günü yapacağı olağanüstü toplantıya ait gündem.

1 — İlimiz elektrik işleri hakkında olup İl Makamından havaleli Yüksek İçişleri Bakanlığının 24.11.952 gün ve 622 - 406 - 17 - 22049 sayılı yazılarının okunması.

2 — Bu cümleden olarak yeniden mübayaa edilecek iki dizel gurupu keşif bedelleri tutarı olan 283934 liranın İller Bankasındaki 295 bin liralık kredi dahilinde istikrazı ile bu işin Belediyece mübayaası hususunda karar ittihazı.

3 — Yüksek İçişleri Bakanlığınca fondan bu işlerimiz için tahsis edildiği anlaşılan 266297 lira 25 kuruşun yarısı yardım olduğuna göre diğer yarısı için 25 yılda ödenmek üzere istikraz kararı ve mazbatasının tanzimi

4 — Şebeke ıslâhı ve tevsii işinin İller Bankasınca ön plâna ve 952 programına alındığı anlaşılmasından bu işimizin mezkûr bankaca ele alınması ve müteahhidine ihalesi hususunda adı geçen bankaya yetki verilmesi.

İ L Â N

Çomar mevkiinde yedi parça tapulu tarla ve bir degirmen binası halen ev halinde kullanılmaktadır. Pazarlık suretiyle satılıktır. Müşterilerin Mulla Hüseyin oğlu Şemseddin Köseye muracaatları ilân olunur.

Mecidözü İcra Me. dan

Mecidözü T.H. Kurumu Şubesine zahire satış bedelinden satış masrafı hariç 92 lira.92 kuruşa İcrada borçlu İlcenin Tanrıvermiş köyünden Mustafa oğlu İbrahim Aksoyun hacizde menkul malı bulunmadığından tapunun K. evvel 341 tarih 37 numarasında namına kayitli Tanrıvermiş köyü mezarardı mevkiindeki beş dönüm 500 lira kıymetindeki tarla işbu borcu için açık artırma suretiyle satışa arzedilmiştir.

1 — Artırma şartnamesi 26.11.952 den itibaren 950-174 numaralı dosyada herkesin görebilmesi için açıktır.

2 — Artırma Mecidözü İcra dairesinde birincisi 19.12.952 Cuma günü saat 14-15 de, aynı gün muhammen bedelin yüzde 75 şi bulmadığı takdirde ikinci artırmanın 29.12.952 Pazartesi saat 14 15 de yapılacaktır

3 — Artırmaya iştirâk için kıymetin yüzde 7,5 nisbetinde pey akçası verilmesi lâzımdır.

4 — Bir hak iddia edenlerin ve fazla malûmat almak isteyenlerin Mecidözü İcra dairesine muracaat etmeleri ve taliplerin satış gününde aynı saatte satış yerinde hazır bulunmaları ilân olunur.

ABONE, İLÂN, BASKI

1 — Yıllık abone 250 kuruştur.
2 — Tek satır itibarile tüzük, talimatname, statü ve benzeri ilânlarla ticarî raklâm ilânları 15, yitik 20, diğer ilânlar 30 kuruştur.
3 — İsteğe ve zevka uygun her nevi baskı sür'atle yapılır.

10 Aralık 1952 ÇARŞAMBA

ÇORUM

Haftanın Çarşamba günleri çıkar İl gazetesidir.

Kuruluş tarihi 1921
YIL : 32
Sayı : 1672
İdare yeri : İL BASIMEVİ
Nushası 5 kuruştur.

Genel Meclis işe başlarken

İhsan BAYDAR

İlimiz Genel Meclisi üyeleri, 10 uncu seçim döneminin üçüncü oturumuna başlamak üzere bu gün şehrimizde toplanmış bulunuyorlar. Bir ay kadar devam edecek olan bu çalışmalarda, Özel İdarenin ve buna bağlı teşekküllerin 953 yılına ait bir senelik gelir ve giderlerini ayarlayarak denk bir bütçe tanzim etmek elbetteki kolay bir iş olmıyacaktır.

Fakat; bu yorucu vazife karşısında, kalplere huzur veren bir hakikat varsa, o da, memleket çapında kendi uhdelerine tevdi edilen bu vazifeyi, hak ve adâlet prensiplerine istinat ederek, millet malının israftan muhafazası ve her bir giderin yerli yerine sarfedilişi ile tahakkuk ettirilmesinden doğacak zevklerin gönüllerde yarattığı ferahlıktır.

Bu gaye uğrunda harcanan emeklerimizle, necip Türk Milletinin istikbaldeki içtimaî ve iktisadî düzenleri muasır devletler seviyesine ulaştırılmış olacak ve her bakımdan olduğu gibi, vicdan ve adâlet bakımlarından da hukukî kaideler bir esas ve nizam içinde yürütülecektir.

Bu meclisin cemiyet hayatımızda asil Türk Milletine ve dolayısiyle İlimize yapacağı âdil hizmetleri, kalp huzuru içinde büyük bir tevekkül ile karşılarken, yurt mukadderatında sarfedilecek hummalı gayretlerin de müsbet semere vermesini yürekten temenni eyler, memleket adına kendilerine, hayırlı ve feyizli üstün başarılar dileyerek, sayın üyelerimize hoşgeldiniz deriz.

İhsan BAYDAR

Başkan General Ayzenhover Kore cephesini teftiş etti

Tokyoda Basın toplantısı yapan Başkan: «Kanaatimce, durumumuzu ıslah için pekçok şeyler yapılması mümkündür ve pekçok şeyler yapılacaktır. dedi»

Nevyork, 5 (R) - Bu gün öğrenildiğine göre, general Ayzenhover, Koreye gitmiş, seyahatini tamamlamış ve Birleşik Amerikaya dönmek üzere uçağa binmiştir. Bu seyahat son derece gizli tutulduğundan, hiçbir haber sızmamıştır. General, Salı akşamı Seul hava alanına hususî bir uçakla inmiştir.

Amerikadan Koreye gelirken, Ayzenhover, Pasifik ortasındaki İvo Jima adasına varıncaya kadar diğer her hangi bir merhalede uçaktan çıkmamıştır. Bu seyahat için emrine verilen Constellation uçağı Calıforniadaki bir üsten hareket etmiştir. Uçakta bu seyahat için çifte mürettebat bulunmakta ve uçak komutanı olan tecrübeli bir pilota ilâveten iki munzam pilot da vazife görmekteydi. Ayzenhoverin uçağına bütün seyahat müddetince diğer bir uçak da refakat etmiştir. Bu ikinci uçakta gazetecilerle generalin basın sekreteri James Hagerty bulunmakta idi. Her iki uçakta vazifeli birer sivil emniyet memuru da vardı.

Ayzenhover, seçim kampanyası sırasında Koreye gideceğine ve harbi çıkmazdan kurtarmak için durumu inceleyeceğine söz vermişti.

Birleşik Amerikanın yeni Başkanına, Genel Kurmay Başkanı General Omar Bradley ve yeni Savunma Bakanı Vilson refakat etmişlerdir.

(Sonu sayfa 2 de)



Birleşik Amerikanın yeni seçilen Gumhurbaşkanı Ayzenhover'in eşi ile çekilmiş yeni bir resmi. Başkan seçimlerinde General tahminen 33.000.000 oy kazanmıştır.

İstanbulda

Ecnebi sermayesile iki muazzam fabrika kuruldu

Bunlar yağ ve ampül yapacak

İstanbul, (B.Y.H.A.) - **Ecnebi sermayesiyle memleketimizde iki büyük ve esaslı müessese kurulmuştur. Biri ampül fabrikası, diğeri de geçen seneden beri Bakırköyünde hummalı bir faaliyetle inşa edilmekte olan yağ fabrikasıdır. Bakırköyde inşa edilen bu muazzam fabrikanın kapasitesi itibariyle yurt dışı dahi ihracat yapabilecek durumdadır. Bu gün başlama tecrübeleri yapılmakta ve beş on gün sonra da esaslı faaliyete geçmiş bulunacağı haber verilmektedir. İmal edilecek yağların evsaf ve nefaseti itibariyle memleketin her yerinde büyük bir rağbet göreceği muhakkaktır. Bu bakımdan yıllardanberi mağşuş yağ yimekten halkımız kurtulacaktır.**

Haber aldığımıza göre bu müesseseye İş Bankası bir mikdar sermaye koyma suretiyle iştirâk etmiş bulunduğudur.

Muamele vergisinde muafiyet

İstanbul, (B.Y.H.A.) - Bakanlar Kurulunun bir kararı ile su, hava, petrol, benzin ve petrol müştekatı ve sair kuvvetler ile müteharrik motörler ve elektrik motörleri muamele vergisinden muaf kılınmıştır.

TERFI

İlimiz Merkez Hükûmet Tabibi Dr. Orhan Yener bir üst dereceye terfi etmiştir.

Kıymetli doktorumuzu tebrik eder, daha üstün terfilerini yürekten dileriz.

BATI İNGİLTERE'DE

Türkiye hakkında sitayişkâr bir yazı daha intişar etti

Bu yazıda : Atlantik Paktına girişimizin yegâne âmili, Türk askerinin Kore'de gösterdiği kahramanlıklardır deniliyor.

Londra, Nafen - Batı İngilterede intişar etmekte olan western Mail gazetesinde Türkiye hakkında sitayişkâr bir yazı neşredilmiştir. Yazıyı, bir sene Türkiyede bulunan gazetenin hususi muhabiri Henry Tody yazmıştır.

Henry Tody yazısında şöyle demektedir :

"Üzerimde en büyük tesiri yapan şey Türk askeri olmuştur. Bu askerin Korede gösterdiği kahramanlık, Türkiyenin Atlantik Paktına girmesinde rol oynamıştır. Türk askerinin, Türkiyenin aldığı yardımda da rolü büyüktür. Böylelikle Türkiye, Orta doğunun iktisaden en sağlam memleketi haline gelmiştir.

"Dünyanın en iyi süvarilerine burada rastladım. Memleketin muhtelif yerlerinde ve bilhassa Sovyet hududuna yakın yerlerde hazır bulunduğum manevralarda süvari hücumları bilhassa görülecek şeylerdi.

Fakat Türk askerinin, atını kullandığı gibi, tankı, tayyareyi ve diğer zırhlı vasıtaları da gayet iyi kullanmasını bildiğini gördüm.

Türkler muhakkaktır ki, bizim gibi, harp istememektedirler.„

Western Mail gazetesinin yazarı, Türk askerinin değerini belirttikten sonra, Türkiyenin bir buçuk milyonluk bir ordu çıkarabileceğinden bahsetmekte ve şöyle demektedir :

"Bu ordunun en büyük bir kuvvet olduğunu anlamak için onu muhakkak görmek lâzımdır. Ben onlar arasında kaldım, beraber şiş kebabı yedim, kahve içtim. Türk askerini yakından görmek, Sovyet tecavüzüne karşı cephe alan hür milletlerin kudreti hakkında bir emniyet hissi vermektedir „

General Ayzenhover Kore Cephesini teftiş etti

— Baştarafı 1 nci Sayfada —

Bildirildiğine göre Ayzenhover, cephede yaptığı teftişler sırasında ileri mevzilerde topçunun baraj ateşlerini seyretmiş, karla örtülü hatlar arasında uzun uzadıya dolaşmış ve cephedeki sabra hastahanelerini gezerek yaralıları ziyaret etmiştir. Teftişleri sırasında ekseriyetle kürklü kapişonlu bir tayyareci ceketii çizme ve bâki pantalon giymişse de bazı hallerde asker ceketi de kullanmıştır. Ayzenhor ileri hatlarda dahi silah taşımamıştır. Fakat kendisine refakat eden 8 inci ordu komutanı Van Fleet'in her zamanki gibi beyaz kabzalı otomatiği belindeydi. Ayzenhover, bütün ziyareti sırasında çok neşeli ve enerjik görünmüş, eski mektep arkadaşları general Clark ve Van Fleet ile şakalaştığı, arada sırada bunlara hikâyeler anlattığı duyulmuştur.

Tokyodan ayrılmadan evvel Cuma akşamı yaptığı bir basın konferasında general Ayzenhover şunları söylemiştir :

"— Vaziyeti görüp öğrenmek için buraya geldik. Her hangi bir meseleyi hal için elimizde kat'î deva yoktur. Bir hüner de gösterecek değiliz.

Bu cinsten bir harbi tahdit eden bir çok faktörler mevcuttur. Fakat muhakkak olan bir cihet vardır : "Kanaatimce durumumuzu ıslah için pek çok şeyler yapılması mümkündür, pek çok şeyler yapılacaktır „

General bu beyanı ile şu cihetı açıkça belirtmiştir : Kızıl Çine taarruz yoliyle harbi genişletmek tasavvuru mevcut değildir.

Ziraat Âletleri imal ediyoruz

Ankara, (B.Y.H.A.) - Zirai Donatım Kurumu, ziraat âlet ve makinelerinin imali mevzuunda makine ve Kimya Endüstrisi Kurumu ile tesis ettiği işbirliğini arttırmıştır. Bunun neticesi olarak 8720 adet hububat mibzeri, 8720 kulvatör ve 150 adet de selektör imaline başlanmıştır.

Buğdaydan

3 kuruş indirildi

Ankara, (B.Y.H.A.) — İngiltere ile buğday ihracı mevzuunda vaki müzakerelerin akamete uğradığı alâkalılarca açıklanmaktadır. Bu arada İngilterenin memleketimizden arpa ithal etmek üzere teşebbüse geçtiği, fakat buğdayımızı satın almadığı için bu talebine müsbet cevap verilmediği bildirilmektedir.

Diğer taraftan hükûmet mevcut 600 bin ton stok buğdayımızı ihraç edebilmek maksadiyle zararı göze alarak fiyatı 30 kuruş 80 santime indirmiştir.

Bu durum karşısında Ofis, ihraç edilecek buğdayın kilosu başında 3 kuruş kadar zarar edecektir

Bu hususta kendisiyle görüştüğümüz alâkalılar buğday ihracında zarar edilse dahi bu zararın arpa ve çavdar satışı ile kapatılabileceği kanaatindedirler.

donanmamıza

Teslim edilen Denizaltı tamir gemisi

İstanbul, (B.Y.H.A.) - Amerikan Donanmasına mensup U.S.S. Marroclus Denizaltı Tamir Gemisi Charleston deniz tezgâhlarında yapılan bir törenle Türk Deniz kuvvetlerine devredilmiştir.

Başaran ismini alan gemiyi Vaşingtan Büyükelçiliği Deniz ataşesi teslim almıştır. Bu vesile ile verilen bir ziyafette Amerikan altıncı bahriye mıntakası komutanı Tuğamiral Glenn B. D wis söz alarak hür milletlerin gelişen savunma kuvvetine yeni bir ilâve yapmak bakımından duydukları ift harı belirtmiştir.

Gıda maddelerine âit tüzük

Bu ayın sonunda yürürlüğe giriyor

Ankara, (B.Y.H.A.) - Gıda maddeleri hakkında Sıhhat Bakanımızın büyük bir vukufla hazırlamış olduğu tüzük bu ayın sonunda yürürlüğe geçeceği resmî gazetelerle de yayınlanmış bulunmaktadır.

Yirmi iki milyon halkı üç beş kuruş menfaat için türlü hile ve desiselerle aldatan ve sıhhatlerini ihlâl edici gıda maddeleri satanların bundan böyle çok sıkı tanzim edilecek bir mürakabe ile takip edilmelerini temin için lâzım gelen bütün emirler Sıhhat Müdürlüklerine tamimen bildirilmiş bulunuyor. Bu gibi hilekârlar için tüzükte şiddetli cezaî müeyyideler bulunmaktadır.

Madde 2 — 183 üncü maddesinde yazılı malzemenin ambalajları üzerinde, (Bu muameleyi yapanın isim ve adresi ve tanıtıcı işaretleri ile içindeki maddenin cins ve nev'i ve evsafı ve asgarî net mikdarı ve fiyatı ile tüzük hükümleri gerektiriyorsa, yapılma tarih kolayca okunacak şekilde matbu bir etiket bulunur)

Madde 709 — Bu tüzük hükümlerine muhalif hal ve harekette bulunanlar, Türk Ceza Kanununa göre daha ağır cezayı istilzam etmediği takdirde Umumî Hıfzıssıhha Kanununun 296 ve 297 inci maddeleri delâletiyle Türk Ceza Kanununun 363, 396 ve 398 inci maddesi mucibince de cezalandırılır.

OKULLARDA EĞİTİM

ve öğrenci faaliyetleri

II

Yazan : Hüseyin DURU

Şimdi sizlere okul müsamere kolunun hazırladığı yasayı sunuyorum.

Zafer Okulu Müsamere Kolu yasası :

Gayesi : Okulda ve toplu luk önünde öğrenicilerin serbestliğini, konuşganlığını sağlar. Okul içinde müsamere, munazara ve kahramanlık günleri yapar, okulu velilere tanıtır.

Madde 1 — Öğrencilerin öğretim yılı içinde konuşganlığını ve belli günlerde yapılacak olan okul müsamerelerinde başarılı olmalarını temine çalışır. Bunun için de 4 ve 5 inci sınıflardan dörder, diğer sınıflardan birer öğrenci ile Okul Müsamere Kolu kurulur.

Madde 2 — Okul Müsamere Kolu her sınıftan birinci maddede gösterilen üyeleri sınıflarından gizli oyla seçilirler.

Madde 3 — Seçilen bu 11 öğrenci Okul Müsamere Kolu üyeleridir.

Madde 4 — Üyelerin seçimi senede iki defa (Ekim ve Ocak) tazelenir. Bu seçimlerde eski üyeler de seçilebilirler.

Madde 5 — Okul Müsamere Kolu üyeleri kendi aralarından gizli oyla Başkan, Başkan vekili ve kâtip seçerler.

Madde 6 — Müsamere Kolunun gelir ve giderleri okul kooperatifine aittir.

Madde 7 — Senede en az iki defa öğrenci velilerine müsamere tertibeder.

Madde 8 — Okulda kahramanlık günlerini ve bunların programlarını tertipler.

Madde 9 — Millî oyun ve millî türkülerin okula yarayışlı kısımlarını ayırır saz ve Koro ekibi kurar.

Madde 10 — Dansa, millî ve mahallî oyunlara da yer verir.

Madde 11 — Güzel şiir okumayı temin için okulda senede en az üç defa olmak üzere "Şiir okuma yarışı„ yapar. İyi şiiri bulan ve okuyana hediyeler verir

Madde 12 — Müsamere Kolu tüzüğüne ait çalışmaları programlaştırmak için Başkanın çağrısı üzerine okulda toplanır. Kararlar oybirliğiyle verilir ve bu kararlar karar defterine yazılır.

Madde 13 — Alınan kararlar ve hazırlanan programlar okul Başöğretmenliğinin onayından sonra yürürlüğe girer.

Madde 14 — Öğrenci müsamereleri iki saati geçmez

Madde 15 — İşbu tüzük 15 madde olup tüzükteki bütün maddeleri kol üyeleri müştereken yürütür.

Tüzüğü Hazırlıyanlar :

Sınıf 5 den 196 Aydın Helvacı,
Sınıf 5 den Süheylâ Andırınlı,
Sınıf 5 den 255 Seyhan Akyol,
Sınıf 4 den 101 Ayhan Pişirici,
Sınıf 4 den 85 Taner Ötgür,
Sınıf 4 den 84 Nezihe Küreli,
Sınıf 3 den 11 Yaşar Canbaş,

Şimdi de Müsamere kolunun çalışmalarına dair iki örnek verelim :

Karar sayısı : 2

Karar tarihi : 3.10.952

Okulumuz Müsamere Kolu bugün son dersten sonra 2 inci sınıf dershanesinde Başöğretmenin başkanlığında toplandı. 10 Kasım Pazar günü sevgili Atamızın 14 üncü ölüm yılını okulda velilerle birlikte anmak için aşağıda yazılı progromın tatbik edilmesine oybirliğiyle karar verildi.

Başkan	2 nci Başkan Üye	Üye
imza	imza	imza
Üye	Üye	Üye
imza	imza	imza
Üye	Üye	
bulunmadı	bulunmadı	

Sevgili Atamızın 14 ncü ölüm yılını anma töreni programı

1 — İstiklâl Marşı

2 — Başöğretmen tarafından kısa konuşma ve saygı duruşu.

3 — Sınıf 5 den 255 Seyhan Akyol (Atatürk'ün hayatı).

4 — Sınıf 5 den 196 Aydın Helvacı (Atatürk'ün Türk milletine yaptığı hizmetler).

5 — Sınıf 4 den 85 Taner Ötgür (Çığrışlar şiir)

6 — Sınıf 5 den 264 Güler Önen (Gidiyor şiir).

7 — Sınıf 4 den 150 Salih Erkan (Büyük Ataya şiir).

8 — Sınıf 4 den 80 Deniz Duru (Yakarış şiir).

9 — 1, 2, 3 den birer şiir (Ataya âit)

10 — Sınıf 5 den 149 Erdoğan Alp (Ağıt).

11 — Bütün okulca (ant).

NOT : Gelecek yazıda 27 Kasım günü okulda yapılan kahramanlık gününe ait bu kolun kararı sunulacaktır.

H. Duru

Hitlerin Vasiyetnamesi

Münakaşalı safhaya girdiğinden vaziyet mahkemeye aksettirildi

Bonn, Nafen - Hitlerin vasiyetnamesi tartışmalara yol açmış bulunmaktadır. Nazi diktatörü vasiyetnamesinde varını yoğunu Nazi Partisi ile Alman devletine bırakmıştı. Hitlerin akrabası olup hayatta bulunan tek kimse yani kızkardeşi Paula wolf bu vasiyetnameyi tanımamış ve adlî makamlara başvurmuştur.

Paula wolf'a göre, Hitlerin bütün malları ve bıraktığı dökümanlar, hatıraları kendisine aittir. Esasen bu kadın, Hitlerin hatıralarını neşir hakkını da geçenlerde bir İsviçre gazetesine satmıştı. Halbuki bu hatıralardan parçalar bir müddettenberi bir Alman ve bir Fransız gazetesinde intişar etmektedir. İsviçre gazetesi, Dusseldorf'da mahkemeye baş vurmuş ve Hitlerin dökümanlarını neşir hakkını satın aldığını, bu sebeple de bunları neşretmeye diğer gazetelerin hakkı olmadığını ileri sürmüştür.

Dâvanın neticesi merakla beklenmektedir.

İngilizlerin

Acaip an'aneleri

Londra, Nafen - ingiliz asılzadelerinden bir grup, Kraliçe Elizabeth'e bir dilekçe göndermişler ve şu suali sormuşlardır :

— Gelecek sene yapılacak taç giyme törenlerine resmi elbiselerimizi giymeden iştirak edebilir miyiz ?

Bu asılzadeler, bu resmi elbiseleri yaptıracak paraya sahip olmadıklarını da ilâve etmişler ve bu sebeple de bu suali sormakta olduklarını kaydetmişlerdir.

Bunların arasında yetmişbeş yaşında olan Lord Calverly vardır. Bu adam eskiden mensucat sanayiinde bir işçi idi. Sonraları İşçi Partisi tarafından milletvekili seçilmiş ve nihayet de Lord olmuştu.

Lord Calverly şunları ilâve etmiştir : Lordlar kamarasında yalnız Sosyalist Lordların malî durumu bozuk değildir. Fakat Muhafazakâr Partiye mensup Lordlar da bu tören elbiselerini alabilecek durumda değillerdir.

Lord Calverly'nin yaptığı hesaplara göre, bu elbiseleri kendisine ve karısına yaptırmaya kalkışırsa 700 sterlin sarfetmesi lâzım gelecektir. Lord Calverly buna imkân olmadığını kaydetmiş ve demiştir ki : Muracaatı yapan Lordlar, taç giyme törenınde ayrı bir grup teşkil edebilir ve böylelikle an'anevî elbiseler silsilesini de bozmamış oluruz »

İngilizler

Bulduklari yeni bir ilâçla kan akıtmadan ameliyat yapacak

Londra, Nafen - İngilterede hazırlanmış olan bir ilâç sayesinde, kan dökmeden ameliyat yapılması bundan sonra mümkün olabilecektir. Bu ilâcın adı "Vergolysen„ dir ve bunun, tıp tarihinde ve bilhassa ameliyat safhasında yeni bir devir açtığı kaydedilmektedir.

Bu ilâç, Londrada açılan tıp sergisinde teşhir edilmiştir. İlâç ameliyattan evvel hastaya verilmekte ve ameliyatın muvaffak olma şanslarını da aynı zamanda arttırmaktadır. Bu ilâç, meşhur "M and B„ yani May and Baker firması tarafından hazırlanmıştır. Bu firmanın bir sözcüsüne göre, yeni ilâç, kan tazyikını azaltmaktadır ve bunun için de cerrahlar çok daha serbestçe iş görebileceklerdir. Bu ilâç sayesinde, çok daha az kan

İngiliz Âlimleri

Efsane dolu «Ayın Dağları» na çıkmaya muvaffak oldular

Londra, Nafen - Leeds Üniversitesinden Profesör W. G. Kennedy'nin başkanlığında bir İngiliz heyeti, Uganda da efsane dolu "Ayın Dağları„ na çıkmaya muvaffak olmuştur. Heyet burada, dünyanın hiçbir yerinde rastlanmıyan acaip çiçeklere, renkli yosunlara ve muhtelif cins dev ağaçlara rastlamıştır.

Heyetin bildirdiğine göre, 2.100 metre irtifada rastlanan 20 metre boyundaki nebatlar burada korkunç bir manzara teşkil etmektedir. Dağların sarp kısmında filler yaşamaktadır. Daha yukarıda kayalar renkli yosunlarla kaplı bulunmaktadır. 4500 metre irtifada kar yeri daimî surette kapladığından bitki hayatına tesadüf edilmemiştir.

T. C.
Ziraat Bankası

Vâdeli, vâdesiz Tasarruf hesapları için Bu yıl 650.000 liralık bir ikramiye plânı Hazırlanmıştır. Bu plânda 10 çekilişte

14 Ev

AYRICA,

10.000, 1.000 ve **500** liralık ikramiyeler, Traktör ve Ziraat âletleri vardır.

Çekilişlere iştirâk şartlarını Banka Şube ve Ajanslarından öğrenmekte acele ediniz.

bankalarına muracaat edilecektir.

Beden Terbiyesi Bölge Başkanlığından

1 — Beden Terbiyesi kapalı jimnastik salonu su ve sıhhi tesisatının yaptırılması açık olarak eksiltmeye konulmuştur.

2 — Keşif tutarı (4820.29) liradır. Geçici teminat (361.52) liradır.

3 — Eksiltme 30.12.1952 Salı günü saat 11 de İl Makamında toplanacak İstişare Kurulu huzurunda yapılacaktır.

4 — Eksiltme şartnamesi ve buna bağlı kâğıtlar mesai saatlerinde Beden Terbiyesi Bölge Müdürlüğünde görülebilinir.

5 — İsteklilerin ihaleden bir saat evveline kadar geçici makbuzlariyle İl Makamına muracaatları ilân olunur.

Acele Satılık Ev

Yeniyol mahallesi Azap sokağında 2 oda, 1 kilar, bir sandık odası, bir salon ve altında kuruluğu bulunan Salih Gürsoya ait 4 numaralı ev pazarlık suretile satılıktır. Almak ve görmek isteyenlerin manifaturacı Rüştü Müezzinoğluna muracaatları ilan olunur. 2—2

İ L Â N

Çomar mevkiinde yedi parça tapulu tarla ve bir değirmen binası halen ev halinde kullanılmaktadır. Pazarlık suretiyle satılıktır. Müşterilerin Mulla Hüseyin oğlu Tahsildar Şemseddin Köseye muracaatları ilân olunur.

ZAYİ TASDİKNAME

1949 yılında aldığım tasdikname kayıt suretini zayi ettim. Yenisini alacağımdan eskisinin hükmü yoktur.

Çorum Lisesi eski öğrencilerinden
Mustafa Yücel

ABONE, İLÂN, BASKI

1 — Yıllık abone 250 kuruştur.
2 — Tek satır itibarile tüzük, talimatname, statü ve benzeri ilânlarla ticarî reklâm ilânları 15, yitik 20, diğer ilânlar 30 kuruştur.
3 — İsteğe ve zevka uygun her nevi baskı sür'atle yapılır.

İl Makamından

İl Genel Meclisi 10 uncu döneminin üçüncü toplantısını 10.12.952 Çarşamba günü saat 14 de Hükûmet konağında yapacağından ogünkü gündem aşağıdadır.

1 — İdarei Umumiyei Vilâyat Kanununun 120 inci maddesi gereğince yoklama yapılması.
2 — Oy tasnifi için kur'a ile iki üye seçimi.
3 — Dahilî nizamnamenin birinci maddesi gereğince gizli oy ile ikinci başkan seçimi.
4 — Dahilî nizamnamenin birinci maddesi gereğince gizli oy ile ayrı ayrı iki kâtip seçimi.
5 — Encümenler seçimi.
6 — İzahnamenin okunması.
7 — Daimî Komisyon mutalâanamesinin okunması.
8 — 953 yılı gelir ve gider teklif bütçeleri.
9 — 951 yılı gelir ve gider kesin hesap cetvelleri.
10 — Dodurga - Alpaput kömürünün ocak teslimi elenmek suretiyle 12 liraya çıkarılmasına dair Daimî Komisyon kararı.
11 — Toplantı günlerinin tâyini.

ZAYİ MÜHÜR

Miliyeden almakta olduğum maaş cüzdanımda tatbikli isim mührümü kaybettim. Yenisini alacağımdan eskisinin hükmü yoktur.

Sıddıka Kapdan

ZAYİ MÜHÜRLER

İhtiyar Heyetinde kullandığımız tatbikli isim mühürlerimizi yitirdik. Yenisini alacağımızdan eskilerinin hükmü olmadığı ilân olunur.

Palabıyık Köyü İhtiyar Kurulu üyesinden
Halil Bolat Zeynal Güçlü

17 Aralık 1952 ÇARŞAMBA

ÇORUM

Haftanın Çarşamba günleri çıkar İl gazetesidir.

Kuruluş tarihi 1921
YIL : 32
Sayı : 1673
İdare yeri : İL BASIMEVİ
Nushası 5 kuruştur.

Bir üzüntünün ifadesi

İhsan BAYDAR

Geçen hafta, iki ajans tarafından verilen günlük haberleri yayınlayan gazetelerde, Vakıflar Genel Müdürlüğünce, Anadolunun bazı bölgelerinde tamire muhtaç ve tarihî kıymeti hâiz (44) camiin tamir ve restorize edildiği bildirildi. Bu hayırlı faaliyet haberi karşısında bütün vatandaşlar gibi ben de derin bir minnettarlık hisleri duydum.

Fakat; bundan bir seneyi mütecaviz 21 Kasım 1951 gün ve 1618 sayılı Çorum Gazetesinde "Hayratımızın Acıklı Hali„ serlevhasını taşıyan nâçiz görüşlerimin ifadesinde:

"Memleketimizde mevcut Kellegöz Camii minaresinin onarıma muhtaç bulunduğunu tebarüz ettirerek, bu dinî müessesemizin Vakıflar Genel Müdürlüğü tarafından tâmir ettirilmesi rica edildi „

Ne yazık ki bu arzumuzun ilgili makamca o zaman 'is'af edilmemesinden büyük yeise düşen mahalle halkı, kendi aralarında hususî bir komite teşekkül ettirerek, yardım toplamağa başladı ve hayırsever halkımız da mali kudretlerinin tâkatine bakmadan, gönüllerinden kopan hamiyyet yarışı sayesinde, beş vakitte ezan sesi duyulmıyan bu minarelerini yeniden yaptırmağa muvaffak oldular.

Bu vesiyle ile yine şunu da arzedeyim ki; Vakıflar Genel Müdürlüğü mimarı tarafından verilen bir rapor muhtevasına göre, şehrimizde aynı semtte mevcut Baltalı Camii minaresi, tehlikeli durumile tamire muhtaç bulunduğu

—Sonu sahife 3 de —

Türk kahramanlığının yeni hârikası

Korede 6 kişilik Türk devriyesi düşman birliğini kaçırdı

Süngü hücumuna kalkan Mehmetçikler, çamberi yardılar ve yaralı çavuşlarını da alarak Birliğe iltihak ettiler

Seul, 10 (T.H.A.) - Dün gece uçak gemilerinden kalkan Amerikan uçakları, Çin—Sovyet hududu yakınındaki kuzey Kore demiryolu kavşak noktalarını bombardıman etmiştir.

Bu hava taarruzlarından başka Kore cephesinde de bazı savaşlar kaydedilmiştir. Bu gün vukubulan bu savaşlar esnasında 6 kişilik bir Türk devriye kolunun düşmandan nasıl kurtulduğu hakkında da haberler gelmiştir.

Buna göre, Türk devriye kolu normal vaziyette iken düşman ateşine maruz kalmıştır. Bu esnada, bir Türk çavuşu bacağından yaralanmışsa da, erlere süngü takıp hücum etmelerini emretmiştir.

Türk devriye kolu bu süngü hücumu neticesinde yalnız tuzaktan kurtulmakla kalmamış, fakat aynı zamanda 3 Çinliyi de öldürmeye muvaffak olmuştur. Askerler bu hücumdan sonra yaralı çavuşlarını da alarak, selâmete kavuşmuşlardır.

Geçen Hafta Şehrimizde çok feci bir cinayet işlendi

Bu hâdisede bir ölü ile 4 de yaralı var!

Geçen Çarşamba günü şehrimiz şoförlerinden Şafak Nuri ile Emin Balık adında iki arkadaş saat 18 sıralarında Lezzet lokantasında içmekte iken diğer masada oturan şoför Kadir Yoldakalmaz ve Fuat Aksoy ile münakaşaya tutuşmuşlar, bu gürültüyü işiten lokanta sahibi Hacı Hasan Çırpıntı (Kara Hacı) her hangi bir hâdiseyi önlemek maksadiyle Şafak Nuri ile Emin Balığı lokantasından çıkarmıştır.

Çok fazla sarhoş olan Şafak Nuri, Şehir Kulübü civarında nağara atarak dolaşırken, iki çarşı bekçisinin kendisine yaptıkları ihtardan münfail olmuş, hamil bulunduğu bıçağı ile evvelâ bekçi Ömeri ve sonra da bekçibaşı Aliyi çok ağır bir surette yaralamıştır.

Vak'ayı müteakip mezkûr lokantaya avdet eden Şafak Nuri, içeri girmek maksadiyle camları kırmağa başlamış ve bu esnada lokantacı Hacı Hasan Çırpıntıyı âni bir bıçak darbesiyle kalbinden yaraladıktan başka lokanta garsonu Fazlı Patlatır adındaki şahsı da yaralayarak sokağa fırlamıştır.

Evvelce münakaşa ettiği şoför Kadir ile Fuadi de dışarıda hafif bir şekilde yaralayarak, bunlarla boğuşmakta iken, Velipaşa oteli civarından gelmekte olan Komiser Mustafa Eroğuz da vak'a mahalline yetişmiş, daha büyük bir fâcianın tahakkukuna meydan vermeden, kanlı bıçağı ile câribi yakalayarak zabıta kuvvetlerine teslim etmiştir.

Üçü ağır, ikisi de hafif yaralı olan bu vatandaşlar, taksi ile Şehrimiz Devlet Hastahanesine nakledilmiş iselerde kalbinden çok ağır yara alan Hacı Hasan Çırpıntı, ameliyat masasına yatırılırken ölmüştür. Diğer yaralılar tedavi altına alınmış ve sanık Şafak Nuri hakkında tutulan evrakı ile Adliyeye teslim edilmiştir.

Çanakkale Anıtı

Hakkı Süha GEZGİN

Cenk meydanlarının en kanlısı kadar, en şanlısı olan Çanakkaleye bir anıt yapılacak. Yüzbinlerce şehidin mübarek kanlariyle yoğurulan o top[illegible] üstüne kurulacak anıtın, boyu posu ne olursa olsun, altında yatanların büyüklüğüne erişemez. Bunu hep biliyoruz. Milletin ruhunda yaşattığı, gönlüyle hecelediği bu azametli gerçek, şair Akif'in dilinde en güzel sesini ve en ihtişamlı ifadesini bulmuştur.

Evet, orada yatanlara gökler kubbe, yıldızlar kandil, "vahiy„ler kitabe olmaydı. Hiç birimiz bunu yapamıyacağımıza göre bütün kısırlığına, olanca anlatış acizine rağmen, yine taşa, mermere, tunca ve çizgiye başvurmaktan başka çaremiz yok.

Otuz şu kadar yıl o mübarek şehitleri öksüz ve yetim bıraktıktan sonra nihayet millî vicdan uyanmış, borcumuzu hatırlamıştık. Milyonlar harcayarak bir Çanakkale âbidesi kurmayı kararlaştırdık. Tertip edilen "seyahat„da, bu niyetin ana çizgilerini öğrendik. Ne kadar heyecanlı, ne coşkun ve ne yüksek ümitlerle dolup taşarak dönmüştük. !

İşte aylar geçti. Zaman sel gibi akıp gidiyor. Fa-

İL GENEL MECLİSİ

TUTANAK ÖZETİ

Seçim Dönemi : 10 Toplantı : 3

Oturum : —1—
10 Aralık 952 Çarşamba

BAŞKAN : VALİ EŞREF ERGUT

İdarei Umumiyei Vilâyat Kanununun bazı maddelerinin değiştirilmesi ve bir madde eklenmesi hakkındaki 4928 sayılı kanunun 103 üncü maddesi gereğince İl Genel Meclisi asıl üyeliklerine seçilenlerin 22 olduğuna göre yapılan yoklamada Şevket Turpoğlu, Nuri Yavuzer, Şuayp Tugay, Enver Nurdoğan - Çorum, Tahir Uysal, Hüseyin Genç, Hilmi Genç, Gökmen Akseki, Ali Tütüncü, Ali Mete, Kemal Kuşcalar, Osman Koçak-Sungurlu, Hamdi Özçekiç, Dursun Yüksel, Hakkı Baysal, Haydar Şişman - Mecidözü, Nuri Kafkas, Haydar Kargın, Maruf Altan - Alaca, Kemal Erdem, Rifat Simitçi, Sefer Yalçın - Osmancık'ın hazır oldukları anlaşıldı.

Başkan tarafından Meclis açılarak üye arkadaşlara hoşgeldiniz denmiş ve yeni yıl mesaisinin hayırlı ve başarılı olmasını temenni ederek Hamdi Özçekiç-Mecidözünün teklifi ve Başkan tarafından yapılan dâvet üzerine Atatürk ve Kore şehitlerimizin ruhlarını tazizen ayakta bir dakika ihtiram duruşu yapılmış, gündeme dahil mevaddın müzakeresine başlanmıştır.

Yapılacak ikinci başkan ve kâtipler seçimine âit oy puslalarını tasnif için çekilen kur'a Hamdi Özçekiç ve Kemal Kuşcalara isabet etmiş, dahilî nizamnamenin uyarınca gizli oy ile ayrı ayrı yapılan seçimlerin tasnifi sonunda : Yirmiikişer oy ile ikinci başkanlığa Nuri Kafkas - Alaca, kâtipliklere Maruf Altan - Alaca, Dursun Yüksel - Mecidözü seçilmişlerdir.

Dahili nizamnamenin 17 inci maddesi uyarınca muhtacı tedkik mesail için Bütçe, Bayındırlık, İçişleri, Çeşitli İşler olmak üzere dört encümen olması ve bu encümenlerin işari oy ile oy ile yapılması, Bütçe ve Bayındırlık encümenlerinin yedişer, İçişleri ve Çeşitli İşler Encümeninin de beşer üyeden birleşik olması kabul edilmiş, Kemal Kuşcalar - Sungurlu tarafından yapılan teklif üzerine Bayındırlık Encümenine : Enver Nurdoğan, Maruf Altan, Dursun Yüksel, Hüseyin Genç, Kemal Erdem. Ali Tütüncü, Şuayp Tugay; Bütçe Encümenine : Nuri Yavuzer, Tahir Uysal, Rifat Simitçi Ali Mete, Nuri Kafkas, Hamdi Özçekiç, Şevket Turpoğlu; İçişleri Encümenine : Hilmi Genç, Sefer Yalçın, Haydar Şişman, Kemal Kuşcalar, Osman Koçak, Çeşitli İşler Encümenine : Hakkı Baysal, Haydar Kargın, Gökmen Akseki, Maruf Altan seçilmişlerdir.

---

kat gazetelerdeki "yardım„ listeleri bir türlü kabarmıyor. Hâlâ ilk yüzbinlerin eşiğindeyiz. Sonra verenlere bakınız, hemen hepsi silâh altındaki asker kıt'aları garnizon topluluklarıdır.

Peki ama, bizler neredeyiz? Niçin başta Millet Meclisi, muhteşem bir yekûnla yürümüyor? Yoksa bir "anıt vergi„ kanunu mu çıkarmalıyız?.

Çanakkale zaferinin manâsını anlayan "aydın„lar nerede? Şehit kemikleri üstüne kurulmuş hür bir vatan sahipliğinin gururuna ne yüzle hak iddia ediyoruz. Gurur, ancak orada yatanların payıdır. Bize düşen, minnettarlık ve bu minnettarlığın tunca, mermere, altına bürünmüş eseridir. Torunlarımızın huzuruna yalnız böyle azametli bir anıtla çıkabiliriz.

„Vakıt'tan„

Tarım'a âit Bilgiler

ZİRAATTE MÜCADELE VE ESASLARI

Yazan : Hayrettin ALPAY

Ziraatin her şubesinde olduğu gibi meyvecilikte de zararlı böceklerin tahribatı büyüktür. Hattâ hayvanlardan daha korkunç ziyan tevlit ederler. Bazı böcekler tek bir nebatla, diğer bazıları da çok nebatla geçinirler. Bunlardan çok nebatla geçinenler daha tehlikelidir. Çünkü bir yerde musallat oldukları bir nevi mahsulü mahvettikten sonra diğer nevilere de arız olur ve tahribatına devam eder. Dört yıl evvel Seyhan mıntakasında yapılan tedkiklerden; yeşil pamuk kurdunun yaptığı zararın 15 milyon Türk lirası olduğu ve tütün Tripsi denilen haşerenin de Ege çevresinde 25 milyon liralık bir tahribat icra ettiği anlaşılmıştır. Lâboratuvar araştırmaları yalnız buğday bitleriyle bulaşmış yerlerde 7 ay içinde zahirenin yüzde 60 ının ziyaa uğradığını göstermiştir. Bu da tahminen yarım milyon ton kadardır. Paraya tahvil olunursa 75 milyon lira eder.

Zeytin sineği ve güvesinin yaptığı yıllık zarar 12 milyon lira değerindedir. Diğer böceklerin de yaptıkları zararı nazarı dikkate alırsak her sene Ege mıntakasında zeytin mahsulünden husule gelen kaybımız 25 milyon lira kadardır. Bu ve diğer zararlı böceklerin ziraî ürünlerimize yaptıkları yıllık zarar tutarı 8-9 yüz milyon lira tahmin edilmektedir

Sayın okuyucularım, yukarıdaki misalimiz bize, mücadelenin önemini ve bu mevzua ne derece ehemmiyet vermekliğimiz icabedeceğini ve haşeratın insanlık âleminde ne büyük zararlar meydana getirebileceğini izaha kâfidir. Yapılan araştırmalara göre :

16 meyve ağacında 1671
14 orman » 4631
31 hububat çeşidinde 988

adet haşere nevi sayılmıştır.

Böcekler kısa bir zamanda ve süratle çoğalırlar. Yalnız tahdit edici tabii tesir ve kuvvetler haşerelerin haddinden fazla çoğalmalarına mani olur. Bu böyle olmamış bulunsa idi yaşamamız güçleşirdi. Tahdit edici faktörlerde gıda, rutubet ve hararettir. Bunların muayyen ve müsait bir nisbette bulunuşu böceklerin çoğalmalarına hizmet eder.

Yapılan denemeler, doğan haşere yavrularının yüzde 96 sının daima öldüğünü ve yüzde 4 mikdarının da yaşadığını göstermiştir. Bahsettiğimiz yüzde 4 mikdarındaki haşerâtı az görmemek lâzımdır. Sonsuz bir şekilde artan haşere mikdarının yüzde 4 ü de esaslı bir yekûna baliğ olur. Bu muvazeneyi de tabiat temin etmekte ve ayarlamaktadır. Sırası gelmişken şunu söyliyelim ki, bir çift haşerenin bütün fertleri hayatta kalabilmiş bulunsalardı bir kaç nesil sonra dünyayı doldurmuş olurlardı.

Bir çift böcek faaliyet devresi sırasında ortalama 300 yumurta yapar. Aynı mikdar erkeğe mukabil o kadar da dişi fert meydana gelir. Ceratitis capitata adındaki meyve sineğinin çoğalma durumunu tedkik edelim :

Nesil sayısı	Nesilden sora gelen fertlerin sayısı
1	300
5	161800000000
8	546000000000000000
10	10778668750000000000000

Yani on nesil sonra okuyabilemediğimiz kadar muazzam bir yekûna baliğ olması lâzım gelir. Üstü açık bir fabrika şeklinde düşünebildiğimiz ziraî istihsal sâhalarımız daimî surette harici tesirlerin altındadır. (değişik hava vaziyeti, böcek ve mantarî hastalıklar v.s.) Bunların içinde en mühim ve şümullüsü şüphesiz zararlı böceklerdir, Ve milli gelirimizin artması için de tehlike arzeden zararlı böceklerle savaşmak şarttır.

Mücadelede mühim olan şey en müessir zamanın tayini ve ucuza mal edilmesisidir. Aksi takdirde hem kârlı bir iş yapılmış olmaz ve hem de yapılacak mücadeleden müsbet ve müsmir netice alınmış bulunulmaz Gayretler heder olur gider. Bu iki cihet daima dikkat nazardan kaçmamalıdır.

—Devam edecek—

Bir üzüntünün ifadesi

(Baştarafı sahife 1 de)

beyan edilerek, uzun yıllar boyunca bu millete din yolunda hizmet etmiş olan bu minarede de ezan okunması bir seneye yakın zamandır menedildi.

Bu camiler âmme hizmeti gören birer dinî eser vasfını taşıdıklarına ve halkımız tarafından yapılan yardım sâhalarının da bu gün için çok genişlemiş olmasına göre; acıklı halleriyle gönüllerde hüzün doğuran bu bakımsız ibadet yerlerinin bir an önce tâmiri cihetine gidilerek, emsali misilli memleketimiz hayratının da faydalandırılması kırılmış bütün gönüllerin arzuladığı bir keyfiyettir.

Memleket ihtiyaçlarında görevli bulunan büyüklerimizin islâm câmiasına hizmet eden bu dinî müesseselerimize lâzım gelen alâkalarını daha fazla tevcih etmelerini dilerken, Vakıflar Genel Müdürlüğünün diğer vilâyetlere yaptığı hizmet ve yardımlar gibi Çorum Vilâyetini de sevindirmesini kalpten temenni ediyoruz.

İhsan BAYDAR

Eski Harp gemilerimiz

SATILIYOR

Ankara, (B.Y.H A) - Hizmet dışı edilecek Maliye Bakanlığına devrolunan eski harp gemilerimiz ve eski donanma vasıtalarının satışına başlanılmıştır. Mezkûr hizmet dışı gemiler 18 parti halinde bu ayın 26 sından itibaren müzayede ile satılacaktır.

Bu partide Kocatepe, Adatepe muhripleriyle Gün, Sakarya, Birinci ve İkinci İnönü, Dumlupınar denizaltıları, Preveze, Burak Reis, Sakır, Hızır Reis, Aydın Reis, Marmara, Şam, Maniizafer, Berk, Reşitpaşa, Giresun gemileri Haliç, Kavak, Nusrat, Değirmendere motörleri ve Çatal romörkörü vardır.

Bunlardan birinci İnönü Denizaltısına 178 bin lira, ikinci İnönü Denizaltısına 176 bin, Sakarya denizaltısına 195 bin lira, Adatepe muhribine 400 bin lira, Gür denizaltısına 235 bin lira kıymet konmuştur.

Bir zamanlar Seyrisefain idaresinin birinci sınıf yolcu gemilerinden birini teşkil eden Reşitpaşa vapuruna da 140 lira kıymet tahmin olunmuştur. En az kıymet konan Haliç motörü olup bu kıymet 4630 liradır.

Mezkûr denizaltılar ve bazı gemiler Gölcükte, Kocatepe, Hızır Reis ve Kavak motörü Haliçte alıcıya teslim olunacaktır.

Demir fiyatlarının yükseldiği bu günlerde müzayedenin hayli hararetli olacağı anlaşılmaktadır. Bu suretle hazineye üç milyon küsur lira temin edilmiş bulunacaktır.

Bütün okullarda Yılbaşı tatili

Ankara, 12 (B Y.H.A.) - Bu yıl ilk ve orta öğretim okullarının birinci dinlenme tatillerinin aynı tarihte yapılması kararlaştırılmıştır. Şehrimiz ilk ve orta okullariyle liseler 26 Aralık ile 2 Ocak arasında tatil yapacaklardır.

Elektronik beyin makinesi

İCADEDİLDİ

Bu makine bir işçinin bir günde yapacağı işi iki dakikada yapıyor

Londra, Nafen - İngilterede elektronik beyinler üzerine çalışmalar hızlandırılmaktadadır. Şimdiye kadar imal edilen elektronik beyinler çok muvaffak olmuş ve iktisadi ve ticarî firmalar tarafından büyük rağbetle karşılanmıştır.

Bir memurun bir günde başarabileceği işi bir iki dakikada yapan bu makineler İngiltere işçilerini fazlasiyle meşgul etmekte ve yakın âtide bir çok işçilerin işlerinden olacaklarından korkulmaktadır.

İngilterenin işçe maddesi sevkeden bir firması bu elektronik beyinlerden bir tanesini kullanmakta olduğu ve saniyede 25 kayid muamelesinin bu makine tarafından yapılmakta olduğu açıklanmaktadır

Elektronik beyinleri imal eden âlimler araştırma ve işlerini gayet gizli tutmaktadırlar. Ancak bir makine tam manasiyle hazır ve çalışacak vaziyette olduğu zaman mahdut müşterilere verilmektedir.

Bir Subayımızın yüksek başarısı

İstanbul, (B.Y.H A.) - M.S.B. İstanbul Bürosundan Kartal Maltepesi birinci zırhlı tugay hafif tamirhanesi tank tamir şefi kıdemli yüzbaşı Ahmet Vatansever'in M36 tanklarının revizyonları için hazırlamış olduğu özel bir tecrübe sebpası ile yağlama emniyet mekanizması adı verdiği buluşu dün Türk ve Amerikan uzmanları huzurunda tecrübe edilmiştir. Yüzbaşı Vatansever'in tecrübesi umumî bir alâka ile tak p edilmiş, yerli ve yabancı uzmanların takdirlerini kazanmıştır.

Ciğer kanseri

Sigara içmeden ileri geliyormuş

Londra, 12 Nafen — Ciğer kanserinin sigaradan ileri geldiğine dair iddiaları destekleyen ve istatistiklere dayanan bir makale, İngiliz tıp dergisinde intişar etmiştir. Bu makale daha çok bir raporu andırmaktadır ve Dr. Richard Doll ile Profesör Bradford Hill tarafından hazırlanmıştır.

Bu raporda şu nokta bilhassa belirtilmektedir :

"Artık tebeyyün etmiştir ki, ciğer kanseri tütün dumanından ileri gelmektedir. Fakat bu duman içinde hangi maddenin kansere sebebiyet verdiği tesbit edilememiştir.„

Şimdiki rapor, İngilterenin dört vilâyet şehrinde 1500 hasta üzerinde yapılan araştırmalara istinat etmektedir. Bu rapora göre, sigarayı ağızlıksız içenler en büyük tehlikeye maruz kalanlardır. Ağızlık kullanarak sigarayı içenler daha az tehlikeye maruzdurlar. Pipo içenler arasında ise çok daha az vak'aya tesadüf edilmiştir.

British Medical Journal, neşredilen bu rapor hakkında da uzun bir makale yayınlamış ve tütün üzerindeki tecrübelerin genişletilmesi lüzumuna işaret etmiştir.

ACI BİR ÖLÜM

Şehrimizin tanınmış âilelerinden attar Mehmet Özaçar'ın eşi ve Yeni Çorum Gazetesi sahibi Mehmet Şahincinin hemşiresi Rukkiye Özaçar tedavi edilmek üzere götürüldüğü Ankara Nümune hastanesinde ölmüştür.

Cenazesi şehrimize getirilmiş olan merhumenin namazı, dünkü Salı günü kılındıktan sonra, ebedî istirahatgâhına tevdi edilmiştir.

Ölüye Tanrıdan mağfiret ve kederli âilesi efradına da başsağlığı dileriz.

Uçan Doktor

Londra, Nafen - "Uçan Doktor„ teşkilâtının bütün İngiliz milletler camiası memleketlerinde de kurulması için teşebbüslere girişilmiştir. Bu teşkilât evvelâ Avusturalyada Queens land'da faaliyete başlamıştı. Tayyareleri olan bu teşkilâtın doktorları, hastanın çağırdığı yerlere süratle yetişmekte veya çok acele durumlarda radyo ile hastaya neler yapılması lâzım geldiğini anlatmaktadır.

"Uçan Doktor„ teşkilâtının bazı uçakları da ameliyat hane haline sokulduğundan en uzak yerlerde dahi en mühim ameliyatların yapılması imkân dahiline girmiştir.

İngiliz milletler camiasına dahil memleketlerde bu teşkilâtın kurulması için yakında ciddi teşebbüslere girişilmesi de beklenmektedir.

Fitilsiz Çakmak icadedildi

Londra, Nafen - Bir İngiliz firması fitilsiz ve tazyikli gaz ile işleyen bir çakmak icat etmiştir. Kısa bir zamanda revaç bulan bu çakmağa butane gazı tazyikle konmakta ve altı ay kifayet etmektedir. Çakmağın içinde pamuk ve fitil de bulunmamakta ve yalnız çakmak taşı arasıra değiştirilmesi icabetmektedir.

Fabrika bu çakmaklardan bir parti ihraç etmiş ve dış memleketlerde gördüğü alâkaya göre istihsalini ayarlayacaktır. İngilterede bu pratik çakmağa meraklılar günden güne artmaktadır

Dünya Müslüman teşkilâtları İstanbulda toplanıyor

Karaşi, (B.Y.H.A.) – Dünya müslüman milletleri teşkilâtı yıllık ikinci toplantısını 24 Mayıs ile 29 Mayıs 1953 tarihleri arasında İstanbulda yapmaya karar vermiştir.

İstanbulda bu toplantının tertip ve teşrifat işleri başkanlığına tâyin edilen Nuri Demirağ şimdiden gerekli hazırlıkların planlarını yapmaya başlamıştır. Çeşitli müslüman memleketlerine mensup siyasî liderlerden başka toplantıya iktisadî ve malî müşavirlerin de katılmaları beklenmektedir.

Memur Alınacak

ALACA KAYMAKAMLIĞINDAN :

Halen münhal bulunan AlacaTapu Sicil kâtipliği için 19.12.952 günü saat 14 de yapılacak müsabaka imtihanına girmek isteyenlerin şimdiden Alaca Kaymakamlığına muracaatları ilân olunur.

Hür Çorum Gazetesi

YAZI İŞLERİ MÜDÜRLÜĞÜNDEN

Bir müddettenberi matbaasızlık yüzünden neşredilemiyen HÜR ÇORUM gazetesinin çok yakında memleket resim ve haberleriyle Ankara'da basılarak okuyucularına arzedileceğini bildiririz.

ZAYİ MÜHÜR

İdare heyetinde kullandığım tatbikli isim mührümü kaybettim. Bundan böyle imza kullanacağımdan zayiin hükmü yoktur. Yeniçamlıca Kö. İdare Kurulu üyesinden Ali Osman Yıldırım

ZAYİ EHLİYET CÜZDANI

Çorum Belediyesinden aldığım 124 No. lu şoför ehliyet cüzdanımı kaybettim. Yenisini alacağımdan eskisinin hükmü kalmadığı ilân olunur.

Üçtutlar Mahallesinden Mehmet Bayram

Bayındırlık Müdürlüğünden

Açık Eksiltme ilânı

1 — Çorum İline bağlı Osmancık İlcesindeki Ceza Evine yapılacak su tesisatı Rekortman işi 25 12 1952 taribine rastlayan Perşembe günü saat 15 de Bayındırlık Müdürlüğünde müteşekkil komisyonda ihale edilmek üzere açık eksiltmeye konulmuştur.

2 — Keşif bedeli (3746) lira (45) kuruştur.

3 — Muvakkat teminat (280) lira (98) kuruştur,

4 — Bu işe ait evrak şunlardır.

A) Eksiltme şartnamesi.

B) Mukavele projesi.

C) Silsilei fiat ve keşif hulasa cetvelleri.

D) .....,

E) Bayındırlık işleri genel, fennı ve hususi şartnameleri.

F) ... .,

Bu evrak her gün Bayındırlık Müdürlüğünde görülebilir.

5) İsteklilerin teminat makbuzları ve lüzumlu vesikalarla birlikte muayyen gün ve saatte komisyonda bulunmaları ilân olunur.

İki adet Dizel Altenatör Grubu Alınacak

Ç. belediye başkanlığından:

Elektrik Santralımızın takviyesi için fennî şartnamesine göre; (Müteaddit silindirli iki veya dört zamanlı, motorun devir adedi dakikada 500 den fazla olmayacak, (daha az devirlisi tercih edilecektir) Motora akople 231-400 volt, 50 frekanslı, trifaze alternatör ve çıkış tablolariyle birlikte) iki adet 375-400 beygir gücünde Dizel Alternatör Grupları satın alınacaktır.

İsteklilerin; Motor ve teferruatının orjizal kataloğu ile evsaf, fıyat teslim, müddet ve şartlarını belirten tekliflerini, en geç 15 ocak 1953 perşembe gününe kadar göndermeleri ve bunlara ait fennî şartnameyi de belediyemizden bedelsiz olarak alabilecekleri ilân olunur.

Çorum Kavak Tarım Kooperatifi Bşk. dan

Kooperatifin yıllık âdi Genel Kurul toplantısı 3 Ocak 1953 Cumartesi günü saat 14 de Hükûmet binasındaki salonda yapılacaktır.

Sayın ortakların toplantıda hazır bulunmaları ilân olunur.

GÜNDEM :

1 — 952 yılı hesabının tedkiki ile Yönetim Kurulunun ibrası,

2 — Yönetim ve denetçiler raporlarının tasdiki,

3 — 1953 yılı gider ve gelirinin tesbiti,

4 — Kooperatif tüzüğünün bazı maddelerinin tadili,

5 — Dilekler,

6 — Yeni Yönetim ve Denetçiler kurulları seçimi.

ABONE, İLÂN, BASKI

1 — Yıllık abone 250 kuruştur.

2 — Tek satır itibarile tüzük, talimatname, statü ve benzeri ilânlarla ticarî raklâm ilânları 15, yitik 20, diğer ilânlar 30 kuruştur.

3 — İsteğe ve zevka uygun her nevi baskı sür'atle yapılır.

24 Aralık 1952 ÇARŞAMBA

ÇORUM

Haftanın Çarşamba günleri çıkar İl gazetesidir.

Kuruluş tarihi 1921
YIL : 32
Sayı : 1674
İdare yeri : İL BASIMEVİ
Nushası 5 kuruştur.

Hariciyemizde Bir gezinti

İbrahim SERİM

Hariciyemiz denince akla neler gelmez. Fakat mevzuumuz hastahanemiz hariciyesidir. Devlet hastahanesinin büyük kapısının biraz ötesinde ve solda bulunan kısım hariciye kliniğidir. Üst katta salonun iki tarafında hasta koğuşlarını görürsünüz. Bir karyolada iki hastanın birden yatırılması mecburiyetini ifade eden hasta çokluğunu görür görmez daha içeriye girmeden neleri görmek istediginize dair program ve tasarılarınız altüst olur.

Bununla beraber tertip ve tanzim yerindedir. Hasta adediyle kıyaslanamıyacak kadar az olan personel adedine göre bakımdan her hasta memnundur.

Haftanın Pazartesi, Çarşamba, Cuma günleri ameliyat günleridir. Fakat ivedi hallerde gündüz, gece, saat, dakika yoktur. Hele cankurtaran arabası cümle kapısından girerken hemşire, hastabakıcılar merdivenin aşağısına kadar iner, getirilen hasta derhal muayene masasına alınır. Doktor hemen koşar, evinde ise telefon çalmağa başlar. Endişeye hiç lüzum yok, hastanın durumunu öğrenmek için doktor tarafından çalındığı hariciye elemanları tarafından bilinir ve ona göre hazırlıklı, hasta hakkında bilgili olarak mikrofon ele alınır. Evinden gelinceye kadar hastaya tatbik edilmesi lâzım gelen ilk tedbirler hakkında direktifler verilir.

Günde en az beş ameliyat yapılır. Fıtık, apandisit.... gibi işler ameliyattan sayılmaz. Diyar diyar gezmiş, derdine deva bulamamış hastalar burada sıhhat ve neş'elerine kavuşurlar.

Ameliyatı müteakip yüzlerce vatandaşın muayeneleri yapılır, reçeteleri verilir; gerekli sıhhî tavsiyeler yorgunluk hissedilmeden, üşenilmeden tekrarlanarak anlatılır.

Burnın Şefi doktor Operatör Ziya Eren'dir. Muavinsiz çalışmasına rağmen 100 den aşağı düşmiyen hasta adedinden ve ameliyatın çokluğundan hiç yorgunluk hissetmez. Uzven ve fikren yorulsa dahi hastasına aslâ ihsas ettirmez. Daima şen ve daima güler yüzlüdür. Bütün hareketleriyle hastasına güvenç telkin eder. Hele bembeyaz ameliyat elbesi ile doktorumuz iki dirhem bir çekirdektir. Beyaz kepin altında yuvarlak siması, siyah kaşları ve gülen kara gözleriyle daha ilk nazarda hastasına "*kurtarıcı*„ imanını vermektedir.



Bıçağı ile sağlığımızın bekçisi Hâzık Operatörümüz Doktor ZİYA EREN

Ziya Eren, meslekinin gerektirdiğinden daha üstün ve tatbikçi bir psikologoktur. Ameliyatını yaptığı ihtiyar hastasına eski demlerden, genç hastasına meslek ve kaabiliyetine göre aşk ve heyecandan mevzular yaratır, hastasını bu heyecanla duyurmadan keser, diker.

Hastalarını günde enaz iki defa ziyaret eder. Hastaya şakalar yapar. Geceleri hastaların davetlisidir. Onlarla üzüntü vermiyecek derecede hasbihal eder, güldürür. Hasta, hastahanede kaldığı günlerin nasıl geçtiğini farkedemez olur. Hattâ çıktıktan sonra hastahane hayatını ballandıra ballandıra anlatanlar pek çoktur.

Doktor Operatör Ziya Eren İslam felsefesini benimsemiş, şahsi ihtiraslardan uzaklaşmış, gençliğimize her sâhada idealist canlı bir örnektir.

İbrahim SERİM

Hastanemiz

Kalorifere kavuşuyor

İlimiz ihtiyacından başka civar il ve ilcelerdeki hastalara kucağını açmış bulunan geniş çaptaki hastahanemizin en büyük ihtiyacı bulunan kalorifer tesisatına kavuşacaktır.

İhalesi Sağlık Bakanlığınca yapılmış, müteahhidi gelerek işe başlamıştır.

Tesisatın genişliği itibariyle bu yıl içerisinde bitirilmesi şüphesiz mümkün olmıyacaktır.

Gelecek kış devresinde faaliyete geçecektir.

Alaca Kaymakamı değiştirildi

Alaca Kaymakamı Ömer Erzurumluoğlu Şarkışla Kaymakamlığına ve yerine de Tuzluca eski Kaymakamı Şerafeddin Kaya tâyin edilmiştir.

Genç ve çalışkan kaymakamımız Ömer Erzurumluoğluna yeni görevinde de yüksek başarılar dileriz.

Terfi

İlimiz Müftüsü Mehmet Tevfik Ergun bir üst derece maaşa terfi ettirilmiştir.

Müftümüzü tebrikeder, daha üstün terfilerini temenni ederiz.

Bağış

Bize verilen bir haberde, Şehrimiz Türk Eğitim Derneği Çorum Öğrenci Yurdundaki fakir ve yoksul öğrencilere yidirilmek üzere Tutludere Zirai İstihsal Ortaklığı tarafından 100 kilo iyi cins pirinç hediye edildiği bildirilmektedir.

Bu hayırsever teşekkülün fakir yavrularımıza karşı gösterdikleri sıcak alâkadan duyduğumuz minnet ve şükran borçlarımızı Yurt idaresi ve memleket adına açıklarken, diğer varlıklı vatandaşlarımızın da bu millî vazifelerde birbirlerine örnek olmalarını yürekten temenni eyleriz.

Çorum Palas

İçinde bilumum sıhhî ve fennî tesisat ve konforu havi İstanbul, Ankarada bulunan Palas'lar ayarında ve Ziraat Bankası semtinde Ömer Nartok tarafından «Çorum Palas» adiyle bir otelin açılmasına teşebbüs edildiği öğrenilmiştir.

Bütün malzemeleri yeni olarak İstanbuldan getirtilmiş ve ay başında faaliyete geçirilmesi için hızla çalışılmaktadır.

Şehrimizde büyük bir ihtiyaç ve hattâ eksikliği temin etmiş olması itibariyle mubitimizde memnuniyet uyandırmıştır.

Şehrimizi ziyaret edecek olan yolcuların daima memnuniyetini celbedecek ve bu suretle sempati yaratacak olan bu tesis ve teşebbüsten dolayı sahibini takdir ve tebrik ederiz.

Avrupada

Şiddetli kış var

Londra, Nafen - Bütün Avrupayı çok şiddetli bir kış havası kaplamış bulunmaktadır. İngilterede, Fı-

İL GENEL MECLİSİ
TUTANAK ÖZETİ

Seçim Dönemi : 10 Toplantı : 3

Oturum : —1—
10 Aralık 952 Çarşamba

BAŞKAN : VALİ EŞREF ERGUT

Gündemin altıncı maddesinde : İdarei Umumiyei Vilâyat Kanununun Özel İdarelere ait 128 inci maddesi uyarınca Genel Mecliste açıklanması gereken işlemlerden 1 Mart 951 den sene sonuna ve 952 yılı Mart başlangıcından Eylûl ayı sonuna kadar ait olduğu bütçelerle yapılan icraat ve tatbikatı havi izahname dördüncü kısım tarım işlerine kadar okunarak celseye beş dakika ara verilmiştir.

Başkan tarafından ikinci celse açılarak izahname tamamen okunmuştur.

Okunan izahname hakkında Kemal Erdem - Osmancık, Hamdi Özçekiç, Şevket Turpoğlu, Hüseyin Genç, Ali Tütüncü söz istediler.

Söz isteyenlere sıra ile Kemal Erdem - Osmancık; izahnamenin 951 yılına ait kısmına şahsen bir diyeceği olmadığını, 952 yılı mesaisinde köy yollarına 55339 lira 49 kuruş ödenekten 27353 lirası harcanmış, 26146 lirası kalmış olduğunu, İl yolları için ayrılan 604844 lira 5 kuruştan 209329 lira 89 kuruşu harcanmış, 395514 lira 16 kuruşu kaldığını, her iki ödenekten kalan mikdarın nerelere sarfedildiğini, ihale ve emanet suretiyle karar altına alınmış işler varsa açıklanmasını istedi.

İl ve köy yolları yapımına Bakanlıktan gönderilen 245000 lira yardımdan 200000 lirası bütçenin 3/2 maddesine, köy yolları tertibine Bakanlık yardımından 45000, bütçe ile kabul edilen 10000, geçen yıldan müdevver 339 lira 49 kuruş ki toplamı 55339 lira 49 kuruştan 10.12.952 tarihine kadar İl Daimî Komisyonunun değişik tarihli kararlariyle 51974 lira 89 kuruşluk iş için sarf kararı verilmiş, henüz kesin hesabı alınamamış masraflar dışında bu tarihe kadar 34504 lira 84 kuruşun harcandığı,, İl yolları için bütçe ile kabul edilen 50000, Bakanlık yardımı 255000, Halk köprüsü yapımı için 84452, Evci ve Budaközü köprüleri yapımı için 63891 lira 23, yine Bakanlık yardımı 151500 lira ki toplamı 604844 lira 5 kuruştan 21.11 952 tarihine kadar İl Daimi Komisyonunun değişik tarihli kararlariyle 662659 lira 64 kuruşa karşı 425256 lira 31 kuruşu sarfedilmiş, 233319 lira 33 kuruşu henüz harcanmadığı, mevcut ödenek miktarına göre verilen karar farklı görülüyorsada esasen yapılan işlerden bu farkın tasarrufla karşılanacağı, Bayındırlık dairesinin 12 kamyonu, bir pikap makinesi olup birisi esaslı surette arıza yapmasından çalıştırılmadığı, mevcut 11 kamyon da senenin muayyen zamanlarında programa dahil köy yollarında ve diğer zamanlarda il yollarının bakım ve onarma işlerinde çalıştırıldığı Başkan tarafından bildirilmiş, bu suretle sorular cevaplandırılmıştır.

Söz istiyenlerden Hamdi Özçekiç - Mecidözü : okunan izahnamede bir çok işlerin yapılmış ve yapılmakta olduğunun bildirildiği, bunlardan bilhassa su işlerinin lâyıkıyle yapılıp yapılmadığını her arkadaş bildiğini, kük, çimento ve sair malzemenin bulunduğu köy muhtarlarına verildiği, bunlar da bir usta bularak yaptırmakta iselerde bunun ne dereceye kadar devamlı ve ömürlü olacağı, bu işlerin teknik elemanlar tarafından niçin yapılmadığı, başlanılan köy yollarından hangilerinin tamamlandığı, bu işlerin çokluğu işi aksatmakta olduğundan toplu bir halde çalışılmasının daha iyi netice vereceği, köylü gücü kullanılmak suretiyle kumlama ve ferşiyat işlerinin yapılması sebebi, Palabıyık köyü Çoruma bağlı olup Mecidözü adına gösterildiğine göre ilceye ayrılan ödeneklerden hisse aldığı, Mecidözü - Merzifon yolunda bu yıl sitablize yapılmaması sebebinin açıklanmasını istedi.

Köylerde yapılacak içme su işleri için Bakanlıktan yapılan yardımın sureti sarfına ait idarî yönetmelik hükümlerine göre halkın bilfiil çalışarak yapabileceği hizmetler dışında para ile alınması gereken malzeme ve âletlere sarfolunacağı tasrih edilmiş bulunmasına binaen 661 köyden ibaret il köylerinden 400 küsurunun içme suyunun yapım ve onarma ihtiyacı bulunması bakımından teknik eleman tarafından yaptırılmasına imkân görülemediği, yalnız fenne mütealllik işler için muracaat vukuunda Bayındırlık teşkilâtı tarafından tedkik ettirildiği, köylü gücünün kullanılması bu işlerde başta geldiği, esasen köylü önce çalışmayıp ihzarat yapmazsa yardım yapılamıyacağı, köy yollarına

— Sonu sahife 3 de —

Şehrimiz Zafer İlkokulu
Öğrenci velilerine bir müsamere verdi

Geçen Pazar günü şehrimiz Zafer İlkokulu, öğrenci velilerine bir müsamere vermiştir. Baştan sona kadar hamaset dolu Türk kahramanlığına ait olan bu müsamereye ilkönce İstiklâl Marşı ile başlanmış ve müteakiben Başöğretmen Hüseyin Duru tarafından Sultan Muradın orada şehit düştüğü meşhur Kosova meydan muharebesinin bir taribçesi yapılarak, büyük düşman kuvvetleri karşısında sarılmış bir avuç Türk kahramanının gösterdiği yüksek cesaret ve şecaatler belirtilerek erişilen büyük zafer tebarüz ettirilmiştir.

Bundan sonra şanlı bayrağımız altında "Kahraman Mehmetçik„ canlandırılmış ve buna ait bir şiir okunmuştur. Müteakiben "Çanakkale Şehitleri„ ne ait bir tablo gösterilmiş ve bunlar için yazılmış Büyük Şair Mehmet Akiften parçalar okunmuştur.

Korede çarpışan Türk kahramanlarının Kunuri savaşında gösterdikleri mucizevî hârikulade şecaatler bir öğrenci tarafından anlatılarak dâvetlilerin heyecanları tahrik edilmiş, Vatan Şairi Namık Kemalden de birçok şiirler okunmuştur.

Bunu takiben "Erzurum Şahlanıyor„ adlı bir piyes temsil edilerek vatan için yazılmış çeşitli birçok şarkılar daha okunmuş ve küçük öğrencilerimiz her fırsatta bol bol alkışlanmışlardır.

Yavrularımızın bu müsamerede üzerlerine aldıkları ödevlerde gösterdikleri istisnasız muvaffakıyetlerden dolayı duyulan sevinç okul idaresine bildirilerek kendileri tebrik edilmiş ve bu suretle toplantıya son verilmiştir.

İ Baydar

Tarım Bakanlığınca yaptırılan küçük ziraat âletleri
Bu âletler çiftçilerimize ucuz fiyatla ve beş sene taksitle yakında dağıtılacak

1948 Senesinden beri, Türkiye ziraatinin makineleşmesinde mühim terakki kaydedilmişsede, daha bir çok seneler hayvanla çekilen küçük çapta tarım makineleri ve malzemesi çiftçilerin belli başlı ekim vasıtalarını teşkil edecektir. Bu husus, Tarım Bakanlığı tarafından tatbikına girişilen hayvanla çekilen tarım malzemesi istihsali programının önemini bilhassa belirtmektedir.

Tarım Bakanlığı, 952 - 953 bütçelerinden küçük çapta hayvanla çekilen tarım malzemesinin istihsali ve satın alınması için onbir milyon Türk lirası ayırmıştır. Bunun bir kısmı Marşal planı karşılık fonlarından temin edilmiştir. Böylelikle saban, tırmık, mıbzer, çapa âletleri, biçki, selektör ve dört tekerlekli arabalar istihsali arttırılacak, bunlardan satın alınacaktır.

Bu malzemenin bir kısmı halen Ankarada Makine ve Kimya Endüstri Kurumu fabrikalarında inşa edilmektedir. Mıbzerler Ankara fabrikasında, saban ile arabalar Ziraî Donatımın Adapazarı fabrikasında, çapa âletleri de gene aynı teşkilâta bağlı olan Ankara fabrikasında yapılmaktadır.

1953 Senesi yaz aylarının İlkbaharına kadar 9000 mıbzerin inşa edileceği tahmin edilmektedir. Bu mıbzerlerin birçoğu, gelecek mevsimde kullanılmak üzere hazır olacak ve çiftçilere satılacaktır.

Tohum ekme makineleri çok aşağı fiyatlara yani (632 lira) ile satılacaktır. Çiftçiler 100 Türk lirasına çapa âletleri alabilecekler ve borçlarını beş senede ödemek gibi bir kolaylık göreceklerdir.

Pakistanda
Kur'an Lügati ve İslâm kütüphanesi

Karaşi, (B.Y.H.A) - Pencap hükûmeti bir Kuran lügati tertip etmeğe karar vermiştir. İslâm dinine ait kitapları ihtiva eden bir kütüphane de kurulmak üzeredir. Kütüphaneye konacak kitaplardan ikibin'i halen muhtelif müslüman memleketlerinden getirilmiş bulunmaktadır.

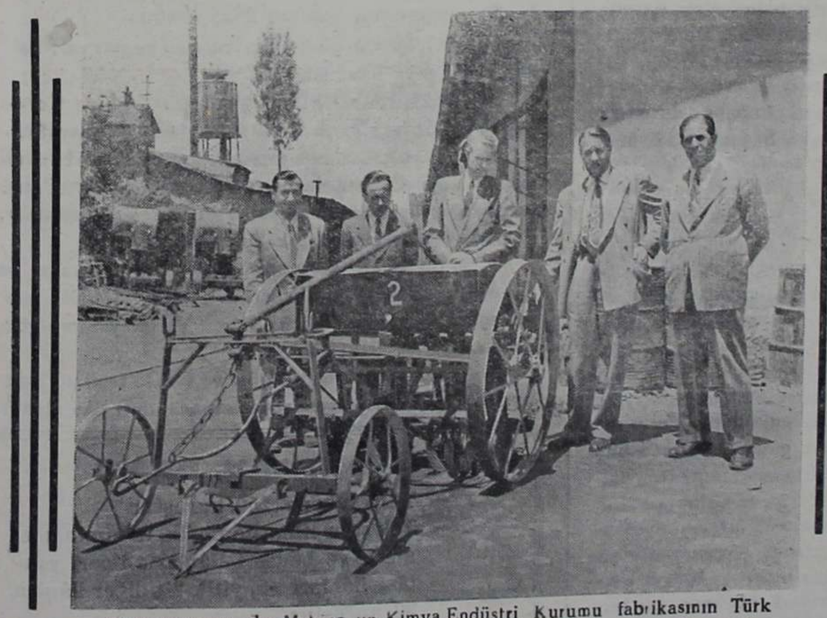

Yukarıdaki resmde, Makine ve Kimya Endüstri Kurumu fabrikasının Türk Müdürü, karşılıklı yardım teşkilâtından Mr. Alonzo Taylor ve Mr. Alton Levershon ile birlikte görülmektedir. Önleriddeki makine. bu fabrikada inşa edilen ve hayvanla çekilmek üzere hazırlanan bir Mıbzer görülmektedir.

Genel meclis tutanak özeti

(Baştarafı sahife 2 de)

gelince : bu yollar vilâyetimizde kademeli şekilde yapıldığı, mutlup olan motörlü vesaitin geçmesi olduğu, yolun açılması ve tesviyesi işi köylü tarafından yapılmazsa tamamını yardım ödeneğiyle yapmağa mali takatimizin kâfi gelmiyeceği, Çorum Cemilbey yolunu misal göstererek 30 kilometreden ibaret olan bu yolun 450000 liraya mal olabileceği, geçen ve bu yıl işbirliği yapılması, köylünün çalışması ve hükûmetin yardımı ile meydana geldiği, bu yollar devlet yolu ayarında olamıyacağı, senesi içinde yollarda çukurluklar, bozukluklar olabileceği, maksadın geçit vermek olduğu, köylü vatandaşın işi bir yılda bitmiyeceği, köy yolu da Devlet yolu gibi bozulacağı, bu yolların devamlı tamir işini yine aynı şahıslar yapacağı, merkez ilcesinde 9 köyün yolları şosaya bağlandığından ana yollar tamamlanmadan tâli yollara başlanamıyacağı, köylü çalışmalarında müşkülât görülmeyip her yıl kendisine verilen sâhayı memnuniyetle yapmakta olduğu, motörlü vasıtayı köye görtürmek, motörlü vasıtayı kışın köye götürmek, motörlü vasıtayı süratle köye götürmek emeline matuf bulunduğu Başkan tarafından bildirilmiş, bu suretle sorular cevaplandırılmıştır.

Söz istiyenlerden Şevket Turpoğlu - Çorum; okunan izahnamede yapıldığı bildirilen köy içme sularından hangilerinin akıtıldığı, bu maksatlâ verilen malzemenin mahalline sarfedildiğinin ne şekilde kontrol edildiği, Bayındırlık atelyesinin faaliyetine dair izahnamede bir malûmat olmadığı, İskilip köyleri içme su işleri için alınan amyant boru hakkında yolsuzluk bulunduğu dedi kodu halinde dolaşmakta bulunduğundan mahiyetinin açıklanmasını istedi.

İl köylerinde yapılacak içme su işleri için Bakanlıktan yapılan 175000 lira yardım ödeneği merkez ve ilcelere taksim edilerek teşkil edilmiş su işleri komisyonu ve Daimî Komisyon üyeleriyle birlikte ilcelere gidilmiş, su menbaı bulunmıyan, çay ve ırmak suyu içen köy halkının ihtiyacı ön plâna alınmak suretiyle merkez ve ilcelerde bu kabil köyler tesbit edilmiş ve faaliyete geçilmiş olduğu, bu işlerin kontrolünü, verilen malzemenin mahallerine sarf işini mahallî komisyonlar üzerine aldığını, Bayındırlık atelyesinde bu yıl esaslı bir gelir temin edilemediğini, bu hususta Bayındırlık Müdüründen alacağı malumatı bildireceğini, İskilip ilcesi köylerinde yapılacak içme su işleri için mubayaa edilen amyant boru meselesine gelince : Ankarada İsmet Çınar imzasiyle alınan 1.7 952 tarihli tel yazıda İstanbul ve Çankırı teslimi istenilen amyant borulara yaptığı teklifler üzerine Çankırı teslimi yaptığı teklif su işleri komisyonunca uygun görülerek 3000 metre seksenlik, 2000 metre ellilik, 6000 metre kırklık amyant borunun teklif sahibinden

---

ransada, Belçikada, Batı Almanyada ve daha birçok yerlerde çok şiddetli fırtınalar yüzünden hayatlarını kaybedenlerin sayısı artmıştır.

İngilterede çok şiddetli bir fırtına hüküm sürmektedir. Sahillerde de durum tehlikeli olduğundan gemiler güçlükle sefere çıkabilmektedir. Birleşik Amerikanın yolcu gemisi "United States„ Southamptondan ayrılamamıştır. Fırtına yüzünden bazı kimselerin de hayatlarını kaybettikleri öğrenilmiştir.

Fransada da nehirler yükselmeye başlamış, bir çok yerleri sular basmıştır. Fırtına yüzünden kaybolanlar vardır. Soğukların Doğuya doğru kaydığı da bildirilmektedir.

Özel İdare Müdürlüğünden

İdaremize ait bir adet büyük eb'atta kasa satılıktır. İsteklilerin kasayı görmek ve 26.12.952 günü saat 15 de yapılacak müzayedede bulunmak üzere Özel İdare Müdürlüğüne muracaatları ilân olunur.

ZAYİ MÜHÜR

Tatbikli isim mührümü zayi ettim. Yenisini alacağımdan eskisinin hükmü yoktur.

Alacanın Manişar Köyü Muhtarı
İsmail Titiz

alınması kararlaştırılmış iken karar tarihinden bir ay sonra Bayındırlık Müdürlüğünce bir şartname hazırlanarak tekrar teklif edilmiş 5000 metre 75 lik, 6000 metre ellilik, 2800 metre 37,5 luk amyant borunun Eşref Mergenden alınması kararlaştırılmıştır ki her iki pazarlık kararı arasında fiyat farkı olması ve evvelce verilen kararın infaz edilmiyerek tehir edilmesi sebebi tahkik mevzuuna girmiş olmasından müfettişler tarafından tahkikata devam edilmekte olduğunu Başkan bildirmiş, bu suretle sorular cevaplandırılmıştır.

Söz istiyenlerden Hüseyin Genç - İskilip; su menbaı bulunmıyan köylerde yer altı suları aramak üzre getirilen âletin nerelerde çalışmış, ne gibi işler yapmış olduğu, Bayat ve Kızılveran Bucak yolları il yolları meyanında çalışma programına dahil olduğu halde bu yollarda senesi içinde çalışılmamış olmasından geçen yıl yapılan işlerin de heder olduğu, tek yolda çalışılması arzu edildiğine göre, alınacak kararlar üzerinde dikkatle durulmak icabettiği, Bayat yoluna para ayrılmış, Kızılveran köyünde kısmen sıtablize yapılmış, köprüler için kereste alınmış isede bir semere elde edilemediği, Çorum - Cemilbey yolu ihale olunurken ve ya ihale olunmadan yüzde onbeş tenzilât yapmak için yapılan muracaatın nazara alınmadığını, bu hustaki izahatın Nuri Yavuzer-Çorum tarafından verileceğini söyledi.

Safahatı geçen yıl izah edildiği gibi bir Arteziyen ustası ele geçirildiği, il dahilinde su menbaı bulunmıyan köyleri nazara alarak Ankaraya gidildiğinde Milli Savunma ve Bayındırlık Bakanlıklarının müsaadeleri alınarak Afyonda bulunan bir Arteziyen âletinin Çoruma getirildiği, makine Afyon anbarında yıllardanberi kalmış ve çürümüş durumda olduğu Sarımbey köyünde yapılan ilk tecrübede anlaşıldığını bu makineden artık arteziyen kuyusu şeklinde değil, su bulunduktan sonra tulumba takmak suretiyle su ihtiyacının sağlanacağı gayesiyle Sarımbey köyünde 51 metreye inildiği zaman ekle salih olmıyan bir su çıkması o makinenin daha derin zemine gidememesi sebebile makinenin faaliyetten kaldırıldığı, susuzluktan Bakanlıklara başvuran Sungurlunun Akçakoyunlu köyüne bağlı Akboğaz göçmenleri köyünde bir tecrübe daha yapmak üzere tekrar faaliyete geçildiği,

—Devam edecek—

Yemek yemede Rekor kıran bir adam

Madrid, Nafen - İspanyanın yemek şampiyonu olduğunu ilân eden İsidoro Escobar adında 25 yaşında bir şahıs, yarım saat içinde 13 kilo 600 gram Sardalyeyi ekmek ve şarapla yemeye muvaffak olmuş ve böylelikle yeni bir rekor kırmıştır.

İsidoro Escobar geçen hafta da, 9 kilo Bonfileyi yemişti.

İsidoro Escobar ile bahse tutuşan bir şahıs, 13 kilo Sardalyenin yarım saatte yenilemiyeceğini, buna imkân olmadığını söylemişti. Bu şahıs, bahsi kaybetmiştir.

T. C. Ziraat Bankası

Vâdeli, vâdesiz Tasarruf hesapları için Bu yıl 650.000 liralık bir ikramiye plânı Hazırlanmıştır. Bu plânda 10 çekilişte

14 Ev

AYRICA,

10.000, 1.000 ve **500** liralık ikramiyeler, Traktör ve Ziraat âletleri vardır.

Çekilişlere iştirâk şartlarını Banka Şube ve Ajanslarından öğrenmekte acele ediniz.

Çorum Devlet Hastanesi Baştabibliğinden

1 — Hastahanemiz ihtiyacı için kompirasör grubiyle mücehhez kasap tibi bir adet buz dolabı 20-12-1952 tarihinden itibaren onbeş gün müddetle açık eksiltmeye konulmuştur.

2 — Tahmin edilen bedel 4000 lira olup muvakkat teminatı 300 liradır.

3 — İhalesi 5 1-953 pazertesi günü saat 14,30 da Sağlık Müdürlüğü binasında yapılacaktır.

4 — Şartnamesi hergün mesai saati dahilinde hastane idaresinde görülebilir.

5 — İsteklilerin belirli gün ve saatte teminat makbuzu ve ticaret odasında kayitli olduklarına dair vesika ile birlikte komisyon başkanlığına müracaatları ilân olunur.

Kapalı zarf ile eksiltme ilânı

Verem Hastanesi Başhekimliğinden:

1 — Çorum Verem Dispanseri için bir adet rontgen teşhis cihazı alınacaktır.

2 — Muhammen bedeli 31.000 liradır.

3 — Muvakkat teminat 2325 liradır.

4 — 17 12 952 gününden itibaren kapalı zarf usulüle eksiltmeye konulmuştur.

5 — Eksiltme 2-1-1953 günü saat 14 de Çorum Sağlık ve Sosyal Yardım Müdürlüğünde yapılacaktır.

6 — Taliplerin ihale saatinden enaz 1 saat evvel usulü dairesinde hazırlamış oldukları kapalı zarflarını komisyona makbuz mukabili teslime mecburdurlar. Postada vaki gecikmeler kabul olunmaz.

7 — Bu işe ait şartnameler İstanbul, Ankara ve Çorum Sağlık ve Sosyal Yardım Müdürlüklerinde mesai saatleri dahilinde görülebilir. Ve isteyenlere gönderilir.

8 — İsteklilerin belirli gün ve saatte teminat makbuzlariyle beraber komisyona müracaatları ilân olunur.

ABONE, İLÂN, BASKI

1 — Yıllık abone 250 kuruştur.
2 — Tek satır itibarile tüzük, talimatname, statü ve benzeri ilânlarla ticarî raklâm ilânları 15, yitik 20, diğer ilânlar 30 kuruştur.
3 — İsteğe ve zevka uygun her nevi baskı sür'atle yapılır.

31 Aralık 1952 ÇARŞAMBA

ÇORUM

Haftanın Çarşamba günleri çıkar İl gazetesidir.

Kuruluş tarihi 1921
YIL : 32
Sayı : 1675
İdare yeri : İL BASIMEVİ
Nushası 5 kuruştur.

Yeni Yıl Büyük Milletimize ve Okuyucularımıza Kutlu Olsun

Arazi Vergisi

İbrahim SERİM

Yaşlı vergilerimizden biriside arazi vergisidir. Bilindigi üz e bu vergi tahrir esasına dayanmaktadır. İlimizde arazi tahriri 938 yılında yapılmıştır. Bundan 13 - 14 sene evvel yapılan tahrirde gerek mükelleflerin bunu bir kadastro şeklinde anlaması ve gerekse komisyonlara lâyıkı veçhile eleman bulunamaması yüzünden vergi mevzuatı ve sistemi gayelerine uygun bir tarzda yapılamamıştır. Ta bidayetinde yapılan aksaklıklara ragmen birde üzerinde 13-14 yıl gibi uzun bir müddetin geçmesi ve bu arada ölüm dolayısile gayri resmi rızai paylaşmalar, alımlar, satımlar, ifrazlar, ihdaslar girerse işin içinden çıkılmaz bir hale geldiğini ifade eder.

70 haneli kadınlı, erkekli 300 nüfusu buluna binr köyde arazi mükellefi olarak 700 - 900 hesabın bulunması 938 yılı tahririndeki aksaklıkgı açıkça belirtir. Birinci tarlasında mesela Ayşe diye yazılan bir mükellef ikinci tarlasında Ali karısı Ayşe, üçüncü tarlasında Veli kızı Ayşe, bağında Ayşe Akkaya, Harman yerinde ise Kara Ayşe diye yazılmıştır. Bu ayşelerin hepsi aynı şahıs olduğu halde vergi dairelerinde tahrir cedvelleri üzerinde tedkikat yaparak mükellef hesap defteri tanzim eden vergi memuru bu Ayşe'lerin hepsinin aynı şahıs olduğunu bilemeyecegi ve bilemediği için naklı olarak ayrı ayrı hesaplarda göstermiş ve bu suretle 300 nüfuslu bir köyde mükellef adedi 700-900 ü bulmuştur.

Her evde ortalama hesaplama iki arazi vergisi mükellefi bulunsa 70 haneli köyde nihayet arazi vergisi mükellefi 140 hesabı geçmemesi lazımdır.

İşte isimlerin başka türlü

(Sonu sayfa 2 de)

İlimiz

Veterinerlerinin Toplantısı

27.12.952 Cumartesi günü İl Merkezinde Veteriner Müdürü başkanlığında İl Ziraat Müdürü, bazı hayvan yetiştiricileri ve İlceler Veteriner ve hayvan sağlık memurlarının iştirakiyle umum bir toplantı yapılmıştır.

Bu toplantıda hayvancılık bakımından Vilâyetimizin arzettiği hususiyetler nazarı itibare alınarak muhtelif hayvan nevilerinin islâhı için alınması lâzım gelen tedbirler, çyar, mer'a, hayvan yemi ziraatı, mer'a ıslâhı ve çeşitli hayvan hastalıklariyle mücadele gibi ana mevzular etraflıca tetkik ve münakaşa edilmiş, ayrıca Vilâyetimiz mıntıkasında 953 yılından itibaren hayvan yetiştiriciliği bakımından ön planda ele alınacak köyler tesbit olunmuştur.

İlimiz hayvancılığının kalkındırılmasını hedef tutan sistemli ve plânlı çalışmanın ana hatlarını açıklayan mufassal bir raporun Veteriner Müdürümüz tarafından hazırlanarak önümüzdeki ay içinde Tarım Bakanlığına arzedileceği öğrenilmiştir.

Fahreddin Ünsal

İlimiz Tapu Sicilli Muhafızı iken Çankırı Tapu Sicilli Muhafızlığına ve oradan da Tapu, Kadastro Genel Müdürlüğü teşkilâtına alınan Fahreddin Ünsal'ın bu kerre Ankara İli Tapu Sicilli Muhafızlığına tâyin edildiğini sevinçle öğrendik.

Vazife sever, genç, dinamik hemşehrimiz Fahreddin Ünsalı tebrik eder, yeni görevinde de üstün başarılarını yürekten dileriz.

İL GENEL MECLİSİ

TUTANAK ÖZETİ

Seçim Dönemi : 10 Toplantı : 3

Oturum : —1—
10 Aralık 952 Çarşamba

BAŞKAN : VALİ EŞREF ERGUT

— Geçen Sayıdan artan —

sipariş edilen noksan çelik boruları gelinceye kadar elde mevcut borular ustanın tarifi veçhile Bayındırlık atölyesinde tamir ve ekleri yapılarak makinenin Akboğaz köyüne gönderildiği, halen neticenin belli olmadığı, İskilip-Bayat, İskilip Kızılveran yollarına gelince : Bunlardan İskilip - Bayat yolu Devlet meyanına alınması ve güzergâhının henüz tâyin edi ememesi sebebiyle bu yol il yolu olarak değil, köy yolu olarak ele alınmış ve peticeye intizaren ihmal edilmiş bulunduğu, İskilip - Kızılveran yolu için 952 yılı programında ödenek kabul edilmemiş olduğu, geçen yıl bütçesile kabul edilen üç yıllık yol çalışma programında elli bin lira ödenekten 10.000 lirası Osmancık, 40.000 lirası Avlağı yoluna verilmek suretiyle Bayındırlık Bakanlığından iade edildiği, şu hale göre bütçe ile kabul edilen ödenek münhasıran iki yola verilmiş olduğunu Başkan bildirmiş, Çorum - Cemilbey yolu kapalı zarf ihale mevzuunun açıklanması için sözü Nuri Yavuzer - Çorum'a vermiştir.

Artırma, Eksiltme ve İhalât Kanunu hükümlerine göre Özel İdarelere müteallik işlerde İl Daimi Komisyonunca verilen karar İl Makamınca tasdik edilmedikçe kesin halini alamıyacağını, bu tasdik keyfiyeti için de İl Makamına onbeş gün için hak verildiğini, bu süre içinde her hangi bir talip tarafından vaki muracaatın muteber olduğunu, artırma ve eksiltmeye iştirâk edebileceğini, Çorum - Cemilbey yolu kapalı zarf ihalesinin ertesi günü yani bir gün sonra yüzde 15 tenzilât yapacağını bildirir bir dilekçe ile muracaat vaki olduğu halde bu isteğin kabul edilmediğini, halbuki vâzıı kanun Daimi Komisyonca ittihaz olunan bu kararın birinci derecede âmiri ita olan valinin tasdiki için 15 gün mehil vermesine rağmen bu süre sona ermeden vaki muracaatın reddedilmesi sebebinin bir türlü anlaşılamadığını söylemiş, Başkan da bu noktai nazarı teyit etmiştir.

Verilen izahlara karşı bazı açıklamalarda bulunmak ve bu mevzuda daha geniş tartışma imkânlarına sahip olabilmek için vaktin gecikmesi hasebiyle toplantıya 11.12.952 günü saat 14 de devam edilmesi isteğini havi Tahir Uysal ve Şevket Turpoğlu imza-

— Sonu sahife 3 de —

Tarım'a âit Bilgiler

ZİRAATTE MÜCADELE VE ESASLARI

Yazan : Hayrettin ALPAY

Geçen sayıdan artan

İlâçlar kullanma şekline göre, dört kısma ayrılır :

1 — GAZ HALİNDEKİ İLÂÇLAR : Bu ilâçlar zararlı böceklerin teneffüs uzuvları üzerinde icrayı tesir eder. Siyan asidi (Hcn), kükürt gazı (S02) ve karbon sülfür maddeleri bu türlü zehirli ilâçlardandır. Siyan asidi, renksiz bir mayi olup acı badem kokusundadır. Alçak derecelerde kolayca tebahhur eder. Bu hassasından istifade ederek ağaçlara çadırlı ilâçlama şekli tatbik edilir. Üzerinde zararlı böcek bulunan ağaçlar büyük bir çadır içerisine alınır ve çadır dahiline bir mikdar mayi asit siyanür dökülür. Derhal tebahhur eden asit siyanür gaz halinde temas ettiği bütün zararlıları telef eder. Kükürt yanınca hâsıl olan kükürt dioksit gazı aynı işi yapar.

Karbon sülfür ise, pis kokulu, sarımtrak bir mayidir. Havadan ağır olup patlama tehlikesi mevcuttur. Toprak dahilindeki haşeratın imhası için kullanılır.

2 — PÜSKÜRTME İLÂÇLARI : Püskürtme ilâçları mahlül halinde kullanılır. Tesirlerini artırmak ve atıldıkları yere yapışmalarını temin etmek maksadiyle içerisine tutkal, kazein, kireç v. s. gibi maddeler ilâve edilir.

Yaprak ve pamuklu bitleri ağaç üzerinde, yapıştıkları yerlerden sökebilmek için hazırlanan ilâçları tazyik ile atmak, püskürtmek te mühim bir kaidedir. Nebatlara atılacak ilâç mikdarını da hesap etmek ilâçlama müessiriyeti bakımından nazarı dikkate alınması gereken bir esastır.

Bir hektar (10 dönüm) veya 2500 asma kütüğünden müteşekkil bir bağa 600 - 1000 litre ilâç atılır. Yaşlı ağaçlara 25 - 30 ve genç ağaçlara da 4 - 10 litre ilâç atılmalıdır.

Bağcı ve meyveci arkadaşlarım bildiği gibi bordo bulamacı ve arsenik mahlûlleriyle son zamanlarda muhtelif firmaların piyasaya arzettikleri spersul Liquid agrocid '3. Perenox, Albolineum E 605 Folidol, kupfer Sandoz müstahzarları birer püskürtme ilâcıdır.

3 — KURU SEPME - TOZLAMA İLÂÇLARI : Toz halinde atılan ilâçlar arasında kükürt ve ilâç ithal firmalarının piyasaya çıkardıkları toz Agrocid, toz folidol -E 605, i zikredebiliriz. Bu toz ilâçların sikletlerini artırmak ve genç nebatlar üzerindeki fena tesiri izale edebilmek maksadiyle içerisine ayrıca talk, alçı ve kaolen gibi maddeler ilâve edilir. Yalnız bu maddelerin çok ince zerreler halinde bulunması şayanı arzudur.

4 — ZEHİRLİ YEMLER : Bu zehirli maddeler ya doğrudan doğruya kullanılır ve yahut ta bir gıda maddesine katılır. Zehirli yemler tarla fareleri, dana burunları v.s. için müstameldir.

Muhterem okuyucularım, yukarıda bir nebze bahsettiğim bordo bulamacının sureti imali hakkında bir parça göğüsmeyi faydalı buluyorum. Bi ahare mıntakamızda müşahede olunan hastalık ve zararlıların tesbitine gerçek yapılması icabeden mücadele sistemleri hakkında topluca bilgi vermeğe çalışacağım.

— Devam edecek —

Arazi vergisi

(Birinci Sayfadan devam)

yazılması ve bu halin düzeltilmesi de mümkün olmaması yüzünden yalnız bir köyde 500 700 mükellef her sene tahakkuk defterine, tahsilât müfredat defterine, tekâlif cetveline, ihtar varakalarına füzulen yazılmaktadır. Dikkat edilirse füzulü iş bir defa yazmakla bitmiyor. Defter ve cedvellerine göre bir köy için 2000-2500 esami mükerrer ve füzuli olarak yazılıyor, bu suretle kadro ve kırtasiye lüzumsuz yere fazladan israf ediliyor.

Tahakkuk safhası şu şekilde geçen arazi vergisi tahsildar eline verildiginde altından kalkamayacagını his eden tecrübeli tahsildar köyde yaşlılardan teşkil ettiği bir komisiyonla günlerce oturarak bir döküm cedveli yapar. Bu döküm cedveline Ayşe'leri, Mehmet'leri birbirine birleştirir, ondan sonra tahsilata başlayabilir. Yapmadığı takdirde muvaffakiyetine imkân yoktur. Bu döküm cedveli hazırlandıktan sonra mükellefler çağırılır. Birer, ikişer vergi borçlarını ödemege gelen mükelleflere resmi müfredat defteri bir tarafa bırakılarak döküm cedvelinden okunmaga ve borç müfredatı anlatılmağa başlanır. 17 kuruş falan hesaptan, 22 kuruş falan hesaptan 14 kuruş falan hesap'an ...... geliyor diye anlatılmaga ve iknaa çalışılır. Mükellef dinledikten sonra 17 kuruşla 22 kuruşu kabul eder. 14 kuruşluk hesaba gelince bunun hepsi benim değil kendi ifadesiyle,

— Bundan bir er hakkı çıktıktan sonra beşte ikisini ben vereceğim, geri kalanları da dörd komşu ödeyecekler der ve başını oda içinde oturanlara dönerek - öyledeğil-mi? komşular diyarek tasdıka çalışır.

14 kuruşluk vergiden er hakkı dedigi dörtte biri çıktıktan sonra beşte ikisi çıktıktan sonra beşte ikisi gelen ve geri kalanın da dört hissedara ait olduğunu düşüren ve hissenin kuruştan ziyade kuruş parçalarına ve santimlere intikal ettiğini kestiren tahsildar şaşırır.

— Hissedarlarını beraber getir hepsini birden alayım der, Köyde bulunan hissedarlar saatlerce uğraşılarak tahsildarın yanına getirilir. İçlerinden birisi diğerine,

— Sen hepimizden daha çok kıymetli yeri sürüyorsun bunun temamını sen ver

— Hayır bu tarlanın iyi çok kısmını sen sürüyorsun vergisinide sen ver derken aralarında bir kavgadır başlar, 14 kuruş gibi küçük bir verginin tahsilatında uğradığı müşkülatla naçar kalan tahsildarın o andaki durumunu ve dolayısile bir lokma ekmek kapısı olan memuriyetine lânet ettigini kestirebilirsiniz. Bu şaşkınlık arasında araya girer, iş halle çalışır, niza, çekişmeler gırıla gider. Nihayet içlerinden bir kabadayı çıkar, belanın defi kabilinden verginin tamamını öder. Bu 14 kuruşun tahsilâtında saatler geçer, bir tahsildar bir kaç vatandaş işlerinden güçlerinden olur.

Gerek kontrol ve gerekse tahsildara yardımcı olduğum sıralarda 540 kuruşluk arazi vergisini yalnız bununla meşgul olmak kaydiyle 8 saatte tahsiline muvaffak oldugumu söylersem verginin bünyesinde mevcut olan müşkilatı temamen açıklamış ve ifade etmiş olurum. Bunun üzerinde verilecek misaller pek çok ve çok olduğu kadar da birbirinden acıklıdır.

Vergilerin ilmî prensip ve şartlarında bilhassa tahakkuk ve cibayeinin kolay ve cibayet masrafının çok az olması aranılacak vasıfların başında gelir. Halbuki elimizde bulunan arazi vergisi ise tahakkuku ve tahsili çok zor, cibayet masrafı da tahakkukun % 50 sine kadar varması itibarile ilmî esasları kaybetmiş bir vergi halinoedir. İşin her bakımdan müşkilatı hem vergi mükelefini ve hemde tahsiline memur edilenlerin hamiyet ve hak prensiplerine olan bağlılıklarını zoraki tarzda bozmakta ve kötü tesirler yaratmaktadır.

Gerek hukukî, gerekse malî usuller bakımından vergi kanunlarımızın taşıyacagı şartlardan uzaklaşmış bulunan arazi vergisinin ıslahı büyük malî dertlerimizin başında gelir.

(Akisler'den)

Yurddaş!

Kızılay kara gün dostudur . Felâketli günlerinde sana yardım eden Kızılay Kurumuna üye ol.

İl Genel meclisi Tutanak özeti

— Baştarafı 1 nci Sayfada —

siyle verilen önerge gündeme alınmış ve umumen kabul edilmiştir.

Pancar mahsulünü Kayabaşı istasyonuna taşımak zaruretine karşı bir hafta izin istiyen üye Dursun Yüksel - Mecidözü imzalı dilekçe gündeme alınmış ve isteği veçhile bir hafta izin verilmesi kabul edilerek Başkan tarafından bu oturumun devamı olmak üzere 11.12.952 Perşembe günü saat 14 de toplanmak, gündeme dahil diğer mevad müzakere edilmek için oturuma son verilmiştir.

İl Genel Meclisi vaktin darlığı yüzünden 10 12.952 Çarşamba günü müzakere edilmek üzere hazırlanan gündemde görüşülemiyen mevaddın müzakeresi için 11.12 952 Perşembe günü saat 14 de toplanılması söz birliğiyle kabul edilmesi üzerine Vali Eşref Ergutun Başkanlığında üye Şevket Turpoğlu, Nuri Yavuzer, Şuayp Tugay, Enver Nurdoğan, Tahir Uysal, Hüseyin Genç, Hilmi Genç, Gökmen Akseki, Ali Tütüncü, Ali Mete, Kemal Kuşcalar, Osman Koçak, Hamdi Özçekiç, Haydar Şişman, Hakkı Baysal, Nuri Kafkas, Haydar Kargın, Maruf Altan, Kemal Erdem, Rifat Simitçi, Sefer Yalçın hazır oldukları halde oturuma devametti.

Geçenki oturumlarda söz istiyenlerden Ali Tütüncü - Sungurlu : Geçen yıl meclisin dağılması sırasında Hamdi Özçekiç tarafından kömür ocaklarına bir yüksek maden mühendisinin tayini istenildiği halde halen vazifedar bulunan mühendis olmayıp teknisiyen olduktan sonra ocakta ötedenberi bir çavuş varken bu teknisyenin tâyinine lüzum olmadığını, İl ve köy yollarında çalıştırılan çavuşların ne suretle hangi makam tarafından tayin edildiğini, Özel Saymanlık ve Bayındırlık dairelerindeki bordrolarının tedkiki için bir heyet teşkilini, geçen yıl mevcut yedi kamyona iki kamyon daha ilâve edildiği, bütçede karşılığı ödenek olduğu halde kamyon alınmaması sebebini, 947, 948 yıllarındanberi devam eden İller Bankası kârından şimdiye kadar nerelere ne mikdar ödenek verildiğini, 10 - 15 günden beri Bayındırlık kamyonlarının Bahçeli evlerde çalıştırılması sebebi, ücret alınıp alınmadığını, Daimî Komisyon üyeleriyle Başkan arasında geçimsizlik olduğu işitildiğinden sebebinin ne olduğunu, Alaca - Ekmekçi yol yapımının tatil edilmesi sebebinin açıklanmasını istedi.

Geçen sene Genel Meclis toplantı halinde iken maden ocaklarında çalışmak üzere teknisiyen İsmet Piroğlu muracaat etmiş, elindeki diplomanın ocak mesuliyetini omuzunda taşımağa elverişli olup olmadığı alâkalı yerlerden sorulmuş, kâfi olmadığı Bakanlıktan bildirilmesi üzerine tekniker sıfatiyle kursa iştirâk edeceğini söylemiş isede halen bu kursa gitmemiş olduğu, ocakta esaslı surette istihsal yapacağını vaad eden bu teknisiyen işe başlayarak hazırlıklarını yaptığı Bakanlığın emirleriyle ocağın teknik mes'uliyetini üzerinde taşıyan Çeltek madenleri Müdürü Zükerem Altay üç ay kadar izinli giderek son zamanlarda yaptığı tedkikatta istihsal nisbetinin artırılması mümkün olduğunu bildirdiği, teknisiyen hakkında menfi bir rapor almadıkça harekete geçmeyi muvafık bulmadığı, memleketin kömüre olan ihtiyacı bakımından halen sıkışık bir vaziyet olup bir ay sonra teknik müşavirin vereceği rapora göre hareket etmek lüzum ve kararında olduğu, İl ve köy yollarında çalıştırılan çavuşların vâki muracaatları üzerine Bayındırlık Müdürlüğünden verilen ehliyet üzerine onayının alındığı, köy yollarında geçen ve bu yıl 20 çavuş çavuş çalıştırıldığı, Bayındırlık ve Özel Saymanlıktaki bordroların yekdiğerinin aynı olup her zaman tedkik etmek mümkün bulunduğu, elde 12 kamyon, bir pikap makinesi olup 952 yılı bütçesiyle kabul edilen 30000 liraya Bakanlık yardımından 50000 lira eklenerek tutarı 80000 lira ile kamyon mübayaası için yapılan müteaddit ilânata rağmen satıcı çıkmadığı, izahnamede de belirtildiği veçhile Bakanlıktan il ve köy yolları için yapılan yardımdan kamyon ve yol makineleri gönderilmek üzere 128000 lirası mevkuf tutularak bu ödeneğe mahsuben Bakanlıktan iki kamyon gönderildiği, İller Bankası 951 yılı kârından İçişleri Bakanlığının emirleri gereğince il dahilindeki üç köye 2259 lira 47 şer kuruş tahsis edilmekle ilcelerde sıra takip edilerek İskilip, Çorum, Mecidözünden İskilip Kaymakamlığı istemediğini, Mecidözünün Çiti köyüne orak makinesi alınması, Sungurlunun Çayan köyüne un değirmeni kurulması kabul edilerek merkezin iki köyünden birisine yapılacak tesis işinin henüz halledilmedigi, Bayındırlık kamyonlarının bahçeli evler yol işlerinde çalıştırılmasına gelince : Henüz tesviyesi yapılmıyan 50 ev sahibi vatandaşların çamurdan gidip gelemedikleri ve Şehir Belediyesinin de halen bu işi yapamıyacağı göz önünde tutularak vaki muracaatları üzerine yaya geçidini temin etmek, bütün masrafları Kooperatife ait olmak kayit ve şartiyle, vilâyet umumuna ait işler olmadığı günler için üç gün dört kamyon verilmesini yazı ile Bayındırlık Müdürlüğüne bildirdiği, Alaca - Ekmekçi yolunun tatil edilmesi işi mezuniyetten avdetimde Bayındırlık Müdürlüğünden yol işlerine müteallik sar fıyat mikdarını isteyerek bütçede 604844 lira 5 kuruş ödenek bulunduğu halde 658545 lira 64 kuruşluk iş için karar alındığı görülmüş, iş yapılsın, yapılmasın Daimî Komisyonca sarfına karar verilen mikdarın ait olduğu daire ve muhasebece mahfuz tutularak serbest ödenek bulunduğu takdirde ancak tekifte bulunulabileceği, mevcut ödenek dışında taahhüde girişmek ve emanet iş yapmak Muvazenei Umumiye Kanunu ve bütçe formülleri hükümlerine mugayir bulunmasından derhal işin yapılmamasına emir verdiğini, Vali ile Daimî Komisyon üyeleri arasında resmen bir ihtilâf olmadığı, bu iş bahis konusu olmamakla beraber şimdiye kadar yapılan çalışma sonunda bir karar hariç, diğerlerinin söz birliğiyle verildiğini, bildirmiş, bu suretle Ali Tütüncü - Sungurlu'nun soruları Başkan tarafından cevaplandırılmıştır.

Söz alan Maruf Altan-Alaca : Dünkü oturumda söz alan arkadaşlar bazı hususların tavzihi mahiyetinde konuştu. Bunları da sayın Valimiz tatminkâr bir şekilde cevaplandırdı. Yalnız Kemal Erdem, Şevket Turpoğlu, Nuri Yavuzer arkadaşlarımızın amyant boru ve Çorum - Cemilbey yoluna ait ihale ve köy suiçme işlerine taallûk eden tenkitlerini Daimî Komisyon üyesi olmak sıfatiyle cevaplandıracağını söyleyerek amyant boru hâdisesi işin aslına lâyıkıyle nüfuz edilemediği için arkadaşlar tarafından yanlış telakki edildiğini, halbuki İsmet Çınar'ın su işleri komisyonunca ne ilân, ne de bir iş'ar vaki olmadan tel yaz siyle yaptığı teklifin calibi dikkat olduğunu, bununla beraber boruların Çankırı teslimi kabul edildiğini, teklifler tedkik edilirse Eşref Mergenin teklifinde noksanlık olduğunu, yapılan ihale kanun hükümlerine uygun bulunduğu gibi idare lehine 1200 lira bir kâr sağlamış olduğu, buna ilâveten İsmet Çınar için verilen 32 sa-

yılı karar elden yazılarak dolaştırılmak suretiyle her nasılsa arkadaşlara imza ettirildiğini, bu karar hiç bir müeyyideye müstenit olmadığını, Eşref Mergen ise Noterliğce tanzim olunan senetle bir çok şart ve vecibelere tâbi tutulduğunu, bu hâdise ile ilgili ve çok enteresan mahiyet taşıyan İskilip Kaymakamlığının dosya içinde mevcut vilâyete hitaben yazılmış bir mektubunu da okuyarak amyant borunun Ahmet Çınara verilmediğinden dolayı bu işe karışmıyacağını ve elindeki imkânları kullanmıyacağını bildirmekte olduğunu, Cemilbey yolunun ihalesi meselesine gelince : Bu ihale 2490 sayılı kanun hükümlerine tamamen uygun ve kanunun 57 ve 67 inci maddeleri hükmüne göre kesinleştiğini, yüzde 15 tenzilât talepleri kesin ihalesi Bakanlığa ait ihalelerde cari olup bu sarih hükümler karşısında Kemal Sabuncu tarafından yapılan indirme teklifinin kabulü ne imkân olmadığını, içme su işleri mevzuuna gelince: arkadaşlarımız köylere verilen malzemenin mahalline masruf olup olmadığında endişe duyuyorlar. Bu yılı zaman zaman Valimiz ile, kendisinin bulunmadığı sırada vekili bulunan Vali Muavi ile ve çok zaman Bayındırlık Müdürü de olduğu halde il dahilin de susuz ve programa alınmış olan köylerin mühim bir kısmı gezilerek su menbaı arandığını, verilen malzemenin lâyıkı veçhile kullanıldığının müşahede edildiğini, geçen yıl ilimize tahsis olunan yardım ödeneği 50000 lira iken tamamını sarfedemiyerek bir kısmının 952 yılına devredildiğini, bu yıl tahsis olunan 335000 liradan 200000 lirasının harcandığını, şu hale göre bu yıl yapılan işlerin geçen seneye nisbetle dört misli olduğunu, daha doğrusu bu yılki çalışmalarla daimî komisyon tarihi için de ilimiz içinde bir rekor teşkil ettiğini iftiharla arz etmek istediğini söyliyerek, arkadaşlar ne iş yaptınız diyorlar. İşte Osmancık, İskilip, Alaca okulları. İşte Çorum - Cemilbey yolu, işte müteaddit köprüler, işte, Hüyük - Boğazkale, Boğazkale - Sungurlu turistik yolları. İşte Sungurlunun Kavşıt ve Yörüklü yolları. İşte Alaca - Ortaköy yolu, saymakla bitiremiyorum. Arkadaşlar rica ederim, teşrif edip görsünler, onlar da gurur duysunlar dedi.

Başkan : İcra makamı sıfatına taallûk eden bu işleri arkadaşımız izah etmiş bulunuyorlar. Bu işleri icra organı yapabilmiş ise kat'iyyen müsteribtir diyerek kendisine teşekkür etti.

Söz alan Şevket Turpoğlu - Çorum : Dünkü konuşmasının arkadaşları itham mahiyetinde olmadığını, Maruf Altan bu konuşmanın mahiyetini anlayamadığını, Ancak bazı hususların açıklanmasını rica ettiğini, bu arkadaş vesaika dayanarak izahatta bulunurken tezada düştüğünü, kendilerini mevzuata vâkıf olduklarını bilerek Daimi Komisyon üyeliğine seçtiklerini, halbuki amyant boru işinde 32 sayılı kararın elden yazılarak her nasılsa imza ettirildiğini beyan etmiştir ki bu aslâ affedilir bir kusur olmadığını, burada üzerimize aldığımız vazifeyi lâyıkıyle yapmak ve milletin verdiğini yine milletin umuruna tamamiyle sarfetme göreviyle mükellef olduklarını, bunun için her şeyi sormak hakkını hâiz olduklarını, bunları sorarken de şu veya bu şahsı itham etmek gibi bir kasıt taşımadığını, amyant boru işinde takribi 38000 liralık bir sui istimalin mevcut bulunduğu kanaatinde olduğunu, içme su işlerinin kontrol ve mürakabesinde sui istimal olmadığı hususuna gelince : Maruf Altan arkadaşımız hâfızasını yoklarsa kendisi köy içme suları için verilen çimento ile buğday kurutmak için pist yapıldığı, çamaşır sermek için çimentodan düz bir sâha yapıldığı, bir köye 190 torba çimento verildiği halde 390 torba çimento verilmiş gibi vesika alınmış olduğu ve Alaca köylerinden birine verilen çimento ve küreklerin Yozgadın bir köyüne gönderilmiş olduğunu kendisinden işittiğini, bu sayılan işlerin sui istimalden başka ne olabileceğini söyliyerek amyant boru meselesinin bir komisyon marifetiyle tedkik edilmesini teklif etti.

Çimentoların sui istimal edildiği hakkında Vilâyet Makamının haberi olmadığı, bu işlerin fenaya kullanıldığına muttali olunca mütecasirleri hakkında kanunî takibat yapılması icap ettiği, bu suçu bilenler varsa vazifeten bildirmelerini ve bilhassa Maruf Altanın bildirmesini Başkan rica etti.

—Devam edecek—

DÜZELTME

Verem D spanseri için alınacak bir adet rontgen cihazının kapalı zarfla alınacağına dair 24.12.952 gün ve 1674 sayılı nushamızdaki ilân yanlışlıkla «Verem Hastahanesi Başhekimliğinden» diye yayınlanmıştır.

Bu ilânın Sağlık Müdürlüğünden yapıldığı ve isteklilerin Sağlık Müdürlüğüne müracaatları gerektiğini özür dileyerek düzeltiriz.

Corum Merkez İlce Seçim Kurulu Başkanlığından

5671, 5672, ve 5545 Sayılı kanun hükümlerine göre 953 yılı Şubat ayının birinci Pazar günü yapılacak olan şehir, kasaba, mahallât ve köy muhtar ve ihtiyar heyeti seçimi dolayısiyle seçim bölgeleri sandık kurullarına katılacak olan siyasî parti adları arasında 2.1.1953 Cuma günü saat 11 de Adalet Dairesi Asliye Ceza Mahkemesi salonunda aleni kur'a çekileceği ilân olunur.

Çorum Merkez İlce Seçim Kurulu Baskanı
Kâmil Ergin

Piyango Tehiri

Alaca Veremle Savaş Derneği Bşk. dan

Alaca Veremle Savaş Derneği tarafından tertip edilmiş bulunan eşya piyangosuna ait biletlerin tamamen satılamamış olduğu cihetle 953 yılbaşındaki çekiliş bizzarur bir müddet daha uzatılmıştır.

Piyangomuz 19 Mayıs 1953 tarihinde çekileceğini sayın halkımıza duyurur, özür dileriz.

ZAYİ RESMİ KÖY MÜHÜRÜ

Köyümüz resmi mührünü zayi ettim. Yenisini alacağımdan eskisinin hükmü yoktur.

Osmancık Karaağaçdağı Köyü
Muhtarı Halil Sarı

ABONE, İLÂN, BASKI

1 — Yıllık abone 250 kuruştur.
2 — Tek satır itibarile tüzük, talimatname, statü ve benzeri ilânlarla ticarî rak lâm ilânları 15, yitik 20, diğer ilânlar 30 kuruştur.
3 — İsteğe ve zevka uygun her nevi baskı sür'atle yapılır.

7 Ocak 1952 ÇARŞAMBA

ÇORUM

Haftanın Çarşamba günleri çıkar İl gazetesidir.

Kuruluş tarihi 1921
YIL : 32
Sayı : 1676
İdare yeri : İL BASIMEVİ
Nushası 5 kuruştur.

T.C. İskilip Kaz Halk Kütüphan Sayı 2290

Çorum İdadi Mektebi mezunlarına !

İhsan SABUNCUOĞLU

İdadi Mektebi diye ne vakit bir varlık hatırlayacak olursak elbet o mektepteki talebeliğimizi ve orada karşılaştığımız ve kendilerini büyük tanıdığımız Müdür ve Hocalarımızı hayalen olsun gözlerimiz önünde buluruz. Bunların hepimizde bıraktıkları acı, tatlı bir çok hatıralarını ve onların huzurlarında geçen zamanlarımızı «Geçmiş zaman olur ki hayali cihan değer» sözü gibi zevkle yadeyleriz.

Talebeliğimizde kendilerini büyük bir sevgi ve hattâ saygı ile karışık bir korku ve daha doğrusu içten gelen bir sevgi ile görmüş, tanımış ve öylece hatıralarımızda yaşatagelmiş bulunduğumuz o muhterem şahsiyetlerden bu gün için fâni âleme vedâ etmiş olanların varlıklarını malûm şekillerle ebedileşmiş görmek ve göstermek dahi öyle sanırım ki bütün talebelerinin arzu ettikleri birer haldir.

«Bana bir harf öğreten ebediyen kölesi olurum», «Baba hakkı ödenir. Hoca hakkı ödenmez» yollu ata sözlerimizi de unutmuş değiliz. Gerçi o Hocalarımız hak kelimesinin ilk anlamı olan öğretmenlik ücretlerini devletten maaş suretiyle almışlardır. Fakat biz talebelerinin kendilerine karşı ödeyemiyecek bir borcu daha vardır ki onları yok oldukları zamanda unutmamaktır. Onları yâdettirici âbideler koymaktır.

İşte bu memleketin irfan hayatına otuz bukadar sene hizmet etmiş (Hacı Fazlı efendi) ve yine bu memlekete ondört yıl aynı ile hizmet etmiş koca Müdür (Osman Bey).

Hacı Fazlı Efendi Hocamızın ölüm günü 8 Ocak 947 dir. Müdür Osmân Beyin ölümü tarihi 1 Şubat 928 dir.

Bunların talebelerinden bir gurup ölüm günlerinde bir anma yapamaz mı? Mezarlarının başlarına (arkadaş burada yatan şu kadar sene bu memlekette muallimlik etmiş filandır) diye bir taş olsun dikildiğini göremiyecek miyiz.

Başbakan A. Menderes

Yakında şehrimize şeref verecekler

Öğrendiğimize göre, Başbakanımız Sayın Adnan Menderes bu ayın 20-inci günü şehrimize şeref vereceklerdir.

Bu geliş haberini sevinçle karşılarken yıllardan beri ihmal edilen İlimiz için hayırlı neticeler vereceğini de ümit etmekteyiz. Sabırsızlıkla bekliyoruz

Kadirşinaslık

Öğrendiğimize göre eski İdadi mezunlarından bir komite teşkil olunarak memlekete büyük hizmetleri bulunan Hocaları Müdür Osman Beyle Hacı Fazlı efendinin mezarlarının yaptırılmasına teşebbüs edilmiştir.

Gençliğimize ve istikbalimize büyük örnek olan bu hareket muhitimizde büyük bir alâka ile karşılanmıştır.

Kadirşinas müteşebbisleri tebrik eder, başarılar dileriz.

Koredeki Türk Tugayı resmen takdir edildi

Kore, 3 (B,Y.H.A) Muhabirimiz Asteğmen Ercüment Acar bildiriyor — Korede Sekizinci Amerikan Ordusu Komutanlığı vasıtasiyle 1 inci Türk Silahlı Kuvvetleri Komutanlığına aşağıdaki mesaj gönderilmiştir :

3 Aralık 1952 tarihinde Birinci Kolordu Komutanlığında Cumhurreisliğine seçilen Divibht D Eisenhover'e yapılan karşılama törenine iştirâk eden merasim kıt'anızın gösterdiği mükemmel tavrı hareketten dolayı sizlere en samimî takdirleri sunarım. Sıfırın altındaki soğoğa ehemmiyet vermeden kıtanızın gösterdiği istek ve işbirliği onun yüksek disiplinli, iyi idare edilmiş ve verimli bir birlik olduğunu göstermiştir. Sizlere, şeref kıt'anızın mensuplarına tebriklerimi sunarım.

Şehrimizde

Resmi Müesseseler müstahdemleri Yardımlaşma Derneği Kuruldu

Haber aldığımıza göre, şehrimizde mevcut resmî müesseseler müstahdemleri arasında teşekkül eden bir heyetle bütün müstahdemlerin istikbaldeki durumlarını teminata bağlamak ve mübrem hallerde üyelerine nakdî yardımlarda bulunmak gayesiyle bir dernek kurulmuştur.

Sitatüsü de Bakanlar Kurulunca tasdik edilmiş bulunan bu Derneğe bütün resmi teşekkül ve devairde ücretle çalışan bilcümle odacı ve müteferrik müstahdemlerin kaydolmalarını kendilerine tavsiye eylerken, bu derneği kuranları da yürekten tebrik eder, faydalı başarılar dileriz.

Erkek Sanat okulu Velîler Toplantısı

Şehrimiz Erkek Sanat Okulu öğrenci velîleri Okul - Âile Birliğinin çağrısı üzerine 4.1.953 Pazar günü saat 14 de okul binasında toplanmıştır.

Bu toplantıda öğrenciler tarafından hazırlanmış kahramanlar menkıbeleri okunmuş' bunu takiben de yine öğrenciler arasında şiir müsabakaları yapılmıştır.

Velîlerle okul idaresi ve öğretmenler arasında öğrenciler durumları üzerinde hususî görüşmeler yapılmış, birinci devre karneleri dağıtılmıştır.

Çorum Palas

AÇILDI

Evvelce bildirdiğimiz Çorum Palas Otelinin hazırlıkları ikmal edilerek, dünden itibaren açılmıştır.

Binası, eşyası ve herşeyi yeni ve düzeni de buna muvazi olarak yerinde olduğu halde sahibi Ömer Nartok «Otelin kazançtan ziyade bir memleket ihtiyacını karşılamak için açıldığını ve görülen noksanların söylenmesini bilhassa ziyaretçilerden rica ederek» nezaket ve gayesini açıklamaktadır.

Otelin sahibine hayırlı, şehrimize çok yolcu ve yolculardan muhitimize sempati bırakacak durumunu muhafaza etmesini de temenni ederiz.

Hemşehri : Muhitimizin biran önce iktisaden kalkınmasını sağlıyacak olan Halk bankasının kurulmasına yardım et!..

İL GENEL MECLİSİ

TUTANAK ÖZETİ

Seçim Dönemi : 10 Toplantı : 3

Oturum: —1— 10 Aralık 952 Çarşamba

BAŞKAN: VALİ EŞREF ERGUT

(Geçen sayıdan artan)

Söz alan Kemal Erdem - Osmancık : İskilip köylerinde yapılan içme su işleri için Eşref Mergene pazarlıkla verilen amyant boru işi, kapalı zarf usuliyle ihalesi yapılan Çorum Cemilbey yolu işi, İl ve köy yollarında çalıştırılan çavuşlara ait tayin ve bordrolarının tedkiki için altı kişilik bir komisyon seçilmesi ve Hüseyin Genç - İskilibin her ilceden birer üye alınması hakkındaki teklifleri kabul edilerek Şevket Turpoğlu - Çorum, Tahir Uysal - İskilip, Haydar Kargın - Alaca, Ali Tütüncü - Sungurlu, Hamdi Özçekiç - Mecidözü, Kemal Erdem - Osmancık'tan birleşik bir komisyon teşkiliyle münhasıran bu işlerin tedkiki oy birliğiyle kabul edilerek Başkan tarafından celseye beş dakika ara verildi.

İKİNCİ CELSE

Başkan tarafından celse açılarak söz alan Şevket Turpoğlu - Çorum : Bayındırlık atelyesinde 952 yılında yapılan işler ve gelirler hakkında okunan izahnamede bir kayıt olmadığını, bu hususta izahat verilmesini isteyerek hazır bulunan Bayındırlık Müdürünün açıklaması için söz vermiş, senesi içinde Bayındırlık atelyesinde yapılan işlerin gelir bakımından rektifiye işi olduğu, bu da takdir edilen bedel ve Daimî Komisyon kararıyle yaptırılmış ve bütçeye gelir kaydedilmiş olduğu, esaslıca inceleme yaparak Yüksek meclise bir rapor şeklinde arzedeceğini bildirmiştir.

Söz alan Kemal Erdem - Osmancık : Okunan izahnamede 951, 952 yılları için hazırlanan yol çalışma programının tatbik edilmediğini, İl ve köy yollarında ne mikdar iş yapıldığının kilometre hesabiyle belirtilmediğini, mevcut kamyonlar toplu bir halde ve programlı olarak çalıştırılmamasından bir netice elde edilemediğini, ilcelere gönderilen kamyonların idaresi şoförlerin eline bırakılmış olduğundan çalışmayı arzu etmediği zamanlar makinede herhangi bir arıza yaparak, beş, on gün yattığını, toplu bir şekilde ve bilgiye müstenit olarak çalıştırılsa istenilen randımanın alınacağını, içme su işlerine gelince : İçme suyu nereden gelirse gelsin teknik işlerden madut bulunduğunu, bilgiye müstenit olmadan arkadaşların mahallerine gidip tedkik ve takip etmeleri kâfi gelmiyeceğini, Daimî Komisyonca su işleri için bir mühendis istihdam edilse alacağı ücrete işin selâmeti bakımından her halde itiraz edilmiyeceğini, kömür işletmesi de aynı şekilde teknik işi olup halen müstahdem bulunan teknisiyen ve çavuş arasında geçimsizlik ve anlaşmazlık olmasından biri diğerinin işini nakzettiğini, bu yüzden kömür almak üzere giden kamyonların günlerce beklediğini, bu durumu gören sayın Valimiz işi organize ederek programlı şekilde halkın kömür ihtiyacını sağlaması bakımından aldığı tedbire teşekkür etmiş, ocakları idare edebilecek kudretli eleman gönderilmediği takdirde bu işin tâyikıyle yürüyemiyeceğini söyledi.

Kemal Erdem - Osmancık'ın hazırlanan yol çalışma programının tatbik edilmediğinden bahsettiği, okunan izahname 952 yılı Eylul ayı sonuna kadar olduğu için tam rakam verilemediği, malî yıl sonuna yaklaştıkça hakikî rakam verilmesi mümkün olduğu, hazırlanan üç yıllık çalışma programı evvelce de izah edildiği veçhile Bayındırlık Bakanlığınca bütçe ile kabul edilen 50000 liradan 10000 lirası Çorum - Osmancık' 40000 lirası da Osmancık - Avlağı yollarına ayrılmak suretiyle iade edildiği, bu program Bakanlıktan gönderilen yardımlarla bazı tadilâta uğradığı, geçen yıl mecliste konuşulduğu ve kabul edildiği veçhile yol yapımı işinde bir ilceyi ele almayı uygun bulmadığı, sebebi de bir ilcenin yolu yapılırken diğerleri sıra beklemek zarureti karşısında kalınacağının bu konuşmada belirtildiği, bu yıl toplu çalışılması hususunda kesin bir karara varılırsa ona göre hareket edileceği, kamyonların çalıştırılması, teknik mürakabesi iki noktada birleşip çalıştırılması mahallî kaymakamlıklarına, teknik mürakabesinin de dairesine ait olduğu, bu hususta temarüz gösteren şoför varsa ait olduğu daire müdürü tarafından her halde sorumlu tutulması icabettigi, köylerde yapılacak içme su işleri ödeneği Özel İdare parası olmayup yardım olduğundan bu işler su işleri komisyonu kararıyle yürütüldüğü. bu ödenekle alınan malzeme ancak suyunu yapmayı arzu eden ve birfiil çalışan köylere verildiği, bu esas üzerinden köyiü gücünün takati tükendiği anda malzeme yardımı yapıldığı Başkanlık tarafından açıklanmış, kömür işlerine müteallik komisyona Daimî Komisyon üyesinden Enver Nurdoğan seçilmiş olduğundan bu husus hakkında gereken izahatın verilmesi için söz vermiştir.

Enver Nurdoğan - Çorum : Geçen yıl yüksek meclisin Daimî Komisyona verdiği yetkiye dayanarak kömür ocaklarının mes'ul müdür ve teknik işleri kendisine verilmek üzere bir yüksek maden mühendisi aranmış ve yapılan ilân üzerine 17 mühendis müracaatta bulunarak yapılan teklifler İç Daimî Komisyonunca bittedkik Amerikan okul mezunu olup Çankırıda mecburi askerlik hizmeti yapan bir yüksek maden mühendisi üzerinde durmuş, terhis edildikten sonra Çoruma gelen mühendis ocaklar gösterilmiş, yapılan anlaşma sonunda : ayda 1500 - 2000 lira ücretten başka istihsalden prim istemiştir ki bu ücret ve prim mütedavil sermaye bütçesinin takati fevkında görülerek kabul edilmemiş ve arada anlaşma yapılamamış olduğunu, halen ocaklarda kullanılan dinamitle istihsal çok verimli ve kazma ile çıkarılan kömür gibi tozlu olmadığını söyledi.

Ocaklarda çalışmakta olan teknisiyen ile çavuş arasında sinsi bir geçimsizlik olduğu, her ikisi de ocağa pamuk ipliği ile bağlı bulunduğu, bunlardan birisinin ocaktan uzaklaştırılması icabettiği, çavuşun 20 lira gündelikle çalışabileceğini söylediği, halkın kömür ihtiyacı karşısında da bu had durumu anlatmak zorunda olduğu, ameleyi işe teşvik için vagonet başına 120 kuruş prim verildiği, ocağın mes'ul müdür vekili etraf köyleri dolaştığı halde amele bulunamadığı, kömür ocaklarında 951 Mart iptidasından Kasım ayı sonuna kadar 9219 ton 400 kilo kömür istihsal, 6605 ton 590 kilo satış, 2626 ton 400 kilo şist ve toz olarak dereye atıldığı, 952 yılı 11 inci ayına kadar 7351 ton 100 kilo istihsal, 6933 ton 610 kilo satış, 485 ton 980 kilo toz ve şist olarak dereye atıldığı Başkan tarafından açıklandı.

Kemal Erdem - Osmancık : Ocak işlerinin çok ehemmiyetli olması ve esaslı bir otoriteye ihtiyacı olduğunu söyliyerek söz alan Hamdi Özçekiç - Mecidözü: Kömür ocaklarında teknisiyenle görüştüğünde istihsalin az olduğunu söyliyerek aldığı cevapta ray ve sair malzeme için lüzum müzekkeresi verdiği halde bu ihtiyaçların temin edilmemesinden ileri geldiğini söylemiştir. İstenilen levazımın tamamlanması işin daha süratle yürütülmesini sağlıyacağından için alınmadığını, kömür almak için gittiğinde 24 saat beklediğini, Alaca - Sungurlu yolunda hazırlanan yola serilmediği için israf edildiğini, yapılan işleri geçen yıl toplu bir halde görülmesi kararlaştırılmış, kış bastırdığı için gidilememişti. Yazın müsait bir zamanda bu teşebbüsün niçin ihmal edildiğini, su işleriyle alâkalı olmıyanların bu işlere ilgi göstermesi sebebi, su işlerine lüzumlu çimento yol güzergâhı olan Mecidözünden geçtiği halde kaza ihtiyacı Çoruma geldikten sonra tekrar Mecidözüne gönderilmesi sebebi, köy muhtarlarının bir çok formalitelerle karşılaştığını, su işlerinde çalıştırılan usta paralarının da daireden verilmesini, yolların kış girmeden mevsimin müsait zamanında yaptırılmasını söyledi.

Kömür ocaklarına tallûk eden soruyu cevaplandırmak üzere Başkan Enver Nurdoğana söz verdi.

Enver Nurdoğan - Çorum : Kömürün ocaklardan vinçle çıkarıldığını, işin süratle yürütülmesi için elektrik tertibatlı bir lokomobile ihtiyaç olduğunu hissederek yapılan araştırmada Belediyede bulunan lokomobil için Belediye Başkanı ile yapılan temasta 25000 lira istediğini, memleket hizmetinden madut olan bu işe Belediyenin yardım etmesi icabettiği tebarüz ettirilerek sembolik bir fiyatla devri rica edilmiş isede uyuşulamadığını, toplantı halinde bulunan yüksek meclis fiyat hususunda Belediye ile görüşebileceğini söyledi.

Alaca - Ekmekçi yolundaki mevcut kumlar henüz ikmal edilemiyen yola serilemiyeceği, muhtarlara vaki muracaatları üzerine su malzemesi verilmemesi formalite işi değil, ait olduğu ilcelere toptan gönderildiği için ait olduğu makama baş vurmaları bakımından olduğu, su işlerinde çalıştırılan usta paraları icabında verildiği, yol yapımı işlerinin geç kalması sorusunun doğru olduğu, önümüzdeki yıl mevsiminde yapılması için gereken tedbirin alınacağı Başkan tarafından bildirildi.

Söz alan Hüseyin Genç-İskilip : Ocakların kontrol ve mürakabesini denetleyen Kerem Altay ile ocakta çalışan çavuşa ne mikdar ücret verildiğini, amyant boru şartnamesindeki teslim müddetinin ne vakit sona erdiğini sordu.

Yüksek Maden mühendisi Kerem Altaya şimdiye kadar her seferinde 150 lira verilmekte iken tevkifat çıkınca kalan mikdar zarurî giderlerini karşılamadığı görülerek yakında her sefer için 250 lira verilmesi Daimî Komisyonca kararlaştırıldığı, amyant boru süre uzatma işine ait evrakı meclise vereceğini Başkan bildirdi.

Söz alan Ali Tütüncü-Sungurlu : Geçen yıl toplantısında kömür ocaklarının bütün mes'uliyetini üzerine alacak bir yüksek mühendisin tâyini istenmişti. Teknisiyen bu vasfı haiz olmadığı ve arzuya uymadığı halde niçin tâyin edildiğini, İller Bankası kârından gelen paralar küçük mikyasta dağıtıldığı için köy sandığına gelir sağlayacak bir tesis yapılamadığını, Sungurlu bölgesinde Karayokuş tabir edilen mevkide yapılacak bir kısım yol için kamyon istenildiği halde verilmiyerek Bahçelievlerde çalıştırılmasına Encümen üyelerinin niçin mani olmadıklarını sordu.

Geçen yıl kömür ocakları bütçesi tedkik edilirken verilen kararda mühendis veya fen memuru kaydi bulunduğu, mühendis bulunamadığı için Fen memuru liyakatini haiz aynı zamanda memleket çocuğu olan bu teknisiyenin tâyin edildiği, İller Bankasından gelen paranın mikdarı her yıl bir olmayıp kâr nisbetinde verildiği, cihetı tahsisini Bakanlık tayin ettiği, bu yıl verilecek 951 yılı kârinden her köye 2259 lira 47 kuruş olmak üzere üç köy isminin bildirilmesi Bakanlıktan istendiği, işi olmadığı zamanlarda dört kamyonun üç gün için Bahçeli evlerde çalıştırılması emrini kendisi verdiği bu vesaitin seyri hareketi hususunda Daimî Komisyon üyelerinin yetkili olmadığı Başkan tarafından belirtildi.

Maruf Altan - Alaca : Ali Tütüncü arkadaşımızın önce Daimî Komisyon üyelerinin vazifesini ve İl Makamının yetkilerini mevzuat üzerinde tedkik ederek ondan sonra konuşmalarını söyledi.

Başkan : Hazır bulunan Bayındırlık Müdürüne hitaben dört kamyonun 10 - 15 gün Bahçeli evlerde çalıştırıldığı söylemiyor. Ben üç gün için vermiştim. İzahat versin dedi.

Bayındırlık Müdürü Zeki Süer : Makamınızdan aldığım emirlerine 4 kamyon 3 güniçin çalışmasını Baş makiniste tebliğ ettim. Fazla çalıştırıldığından haberdar değilim dedi.

Başkan : O halde emri tebellûğ edenler hakkında takibat yapılması gerektiğini bildirerek izahname üzerindeki görüşmelerin kâfi ve tatminkâr olması sebebiyle gündemin diğer maddelerine geçilmesi hakkında Tahir Uysal ve Şevket Turpoğlu tarafından verilen önergeyi oya koymuş ve söz birliğiyle kabul edilerek konuşulan işlerden eksersinin okunan izahname ile ilgisi olmadığını, fakat memleket dâvaları olması dolayısiyle müzakere mevzuu yapıldığını, bu hususta gösterilen hassasiyetin memnuniyeti mucip olduğunu teşekkürle yadederek 951 yılı başlangıcından sene sonuna ve 952 yılı başlangıcından Eylûl ayı sonuna kadar bütçeler üzerinde yapılan icraat ve tatbikatı havi izahnameyi oya koyarak mevcut üye adedinin 21 olmasına göre üç muhalif oya karşı 18 oyla ve çoğunlukla kabul edilerek Başkan tarafından celseye beş dakika ara verilmiştir.

ÜÇÜNCÜ CELSE

Başkan tarafından celse açılarak gündemin yedinci maddesinde 951 yılı Kasım iptidasından sene sonuna ve 952 akçalı yılı başlangıcından Eylul ayı sonuna kadar ait olduğu bütçeler gelir ve gider kısımlarında yapılan aktarma, ekleme ve özel işler hakkındaki okunan mutalâaname için Nuri Yavuzer - Çorum ve Kemal Erdem - Osmancık söz istediler.

Nuri Yavuzer - Çorum: Kanunun vermiş olduğu yetkiye dayanarak yapılan işlerden madut, itirazı mucip bir cihet görülemediğinden kabulünü rica etti.

Kemal Erdem - Osmancık : Meclisin 30 - 40 gün içerisinde hazırladığı bütçenin alt, üst olduğunu, okunan mütalâaname bundan başka birşey görmediğini, tatmin edici olmayıp bu çalışma raporunun reddini istedi. Maruf Altan - Alaca : Kemal Erdem - Osmancık okunan Daimî Komisyon mutalâaname si üzerinde tenkitte bulundular. Halbuki mutalâaname bütçe üzerinde yapılmış olan zarurî müzakelere ait olduğunu, icraata müteallik izahname Valimiz tarafından okunduğunu, bu mutalâaname geçen yıl okunanın bir benzeri ol-

VATANDAŞ!

Kış geldi. Fakir ve kimsesiz çocuklara yardım elini uzatmayı unutma.

Beden Terbiyesi Bölge Başkanlığından

1 — Beden Terbiyesi Kapalı Jimnastik salonu su ve sıhhî tesisatının yaptırılması açık eksiltme ile ihaleye konmuştur.

2 — Keşif tutarı (4620.29) Kr., geçici teminat (361.52) Kr. tur.

3 — Eksiltme 10 Ocak 953 Cumartesi günü saat 12 de İl Makamında toplanacak olan İstişare Kurulu huzurunda yapılacaktır.

4 — Eksiltme şartnamesi ve buna bağlı kâğıtlar mesai saatlerinde Beden Terbiyesi Bölge Müdürlüğünde görülebilir.

5 — İsteklilerin ihaleden bir saat evveline kadar geçici makbuzları ile İl Makamına muracaatları ilân olunur.

Devlet orman işletmesi Çorum Müdürlüğünden

1 — İşletmemizin daire anbarında mevcut 27 adede denk 9,705 M3. kalın çaplı ve 68 adede denk 12,831 M3. ince çaplı kayın tomruğu lle Osmancık Böigemize bağlı Alpağut istif yerinde mevcut 297 adede denk 31,881 M3. çam kalası 3 parti b a l i n d e 31-12-952 tarihinden itibaren 15 gün müddetle açık artırma suretile satışa konmuştur.

2 - Açık artırma 15 1-1953 Perşembe günü saat 15 de Çorum Müdürlük binasında toplanacak komisyon önünde yapılacaktır. Kalın çaplı kayın tomruğunun beher metre küpünün muhammen bedeli 89,50 ince çaplı kayın tomruğunun 81,50 ve kalasın 97 liradır. Her parti için yüzde 7,5 hesabile geçici teminat alınır.

3 — Bu işe ait şartname Orman Genel Müdürlüğünde, Amasya Orman Baş Müdürlüğünde, Yozgat, İskilip, Osmancık, Sungurlu, Mecidözü bölge şeflikle-rinde, Alaca orman mesaha memurluğunda ve Müdürlüğümüzde görüle bilir.

4 — İsteklilerin belli gün ve saatte müsbit evrak ve ilk teminatlariyle komisyona müracaatları.

Çorum Verem Hastanesi Baş Tabibliğinden

Çorum Verem Hastanesine alınacrk elektirojen gurubiyle mücehhez bir adet Motör 29 12-952 tarihinden itibaren on beş gün müddetle açık eksiltmeye konulmnştur.

Muhammen bedeli yirmi bin llra olup geçici teminatı bin beş yüz liradır.

İhalesi 13-1 953 günü saat onda Çorum Verem Hastanesi binasinda yapılacaktır.

Evvelce ilânı yapılmış olan du motörün fenni keşifnamede KVA 33,5 olarak tashih edilmiş olduğundan eksiltme yeniden yapılmaktadır.

Motörün bir sene ğarantisi olacaktır,

Fenni ve idari şartnameler Ankara ve İstanbul Sağlık Müdürlükleriyle Çorum Verem Hastanesi Baş Tabibliğinde her gün görülebilir.

İsteklilerin belirli gün ve saat zarfinda Çorum Verem Hastanesinde alım komisyonuna baş vurmaları ilân olunur.

Kavak Kooperatifi bşk. dan

3.1.953 günü yapılması mukarrer bulunan Kooperatif Genel Kurul toplantısında ekseriyet hasıl olmadığından aynı gündem dahilinde Hükûmet salonunda toplanılmak üzere bu toplantı 10.1.953 Cumartesi günü saat 14 e talik edilmiştir. Ortakların teşrifleri rica olunur.

ABONE, İLÂN, BASKI

1 — Yıllık abone 250 kuruştur.
2 — Tek satır itibarile tüzük, talimatname, statü ve benzeri ilânlarla ticarî raklâm ilânları 15, yitik 20, diğer ilânlar 30 kuruştur.
3 — İsteğe ve zevka uygun her nevi baskı sür'atle yapılır.

---

masından bu arkadaş aynı hassasiyeti niçin göstermediğini, kendisi her ne olursa olsun tenkit etmeğe karar vermiş olmasından hareketi hürmetle karşılanacağını söyledi.

Kemal Erdem-Osmancık: Millî Eğitim bütçesinde ders, tesis ve atölye giderleri tertibine bir çok tartışma ve didinmelerle film makinesi alınmak için 2000 lira ödeneğin kaldırılarak diğer bölüm ve maddelere aktarılmasının doğru olmadığını misal olarak söyledi.

Maruf Altan - Alaca: Millî Eğitim Müdürü bu işten feragat etmiş, Özel Saymanlık Müdürü gelir göstermiş, Daimî Komisyonda bu teklifleri kabul etmiş olduğunu bildirdi.

Daimî Komisyon mutalâanamesinin mecliste okunmasının sebebi İdarei Umumiyei Vilâyat Kanununun 144 üncü maddesi ve bütçe karariyle komisyona verilen yetkiye dayanarak münakalelerin ilk celsede Genel Meclisin tasvibine arzetmekten başka bir hüküm ifade etmiyeceğini Başkan söyliyerek mutalâanamenin kabulünü oya koymuş, 2 muhalif, 6 müstenkife karşı 13 oy ile kabulü çoğunlukla kararlaştırıldı.

1953 yılı gelir ve gider teklif bütçelerinin ve 1951 yılı gelir ve gider kesin hesaplarının Bütçe Encümenine verilmesi uygun görüldü.

Gündemin 10 uncu maddesinde mütedavil sermaye ile işletilen Dodurga maden ocaklarından çıkarılan kömür elenmemek üzre âzami satış fiyatı ocak teslimi sekiz lira üzerinden olması Genel Meclis kararı iktizasından iken bütün arkadaşlara yazdığı mektupta mucip sebepleri izah edildiği veçhile elenmek suretiyle satılması zaruretine ekserisinden gelen cevaplar üzerinde tedkikat yapılarak elenmek şartile kömürün ocak teslimi beher tonunun 12 lira üzerinden satılması çoğunluk bulmuş, keyfiyeti 10 Aralık 952 tarihinde toplanacak Genel Meclise arzetmek ve kesin karara bağlanmak üzere kömür satış fiyatının beher tonu ocak teslimi 12 lira ve daire kamyonu ile taşınan kömürlerin Çorum teslimi beher tonunun 24 lira üzerinden satılması İl Daimî Komisyonunun 14.11.952 tarihli toplantısında ittihaz olunan karar meclisin tasvibine arzedilerek oy birliğiyle kabulü kararlaştırıldı.

Toplantı günlerinin Pazartesi, Perşembe günleri saaat 14 de olması, Osmancık Belediyesine ait mühim bir işi takip için Ankaraya gitmek zorunda kalan Kemal Erdem - Osmancık'a isteği veçhile bir hafta izin verilmesi kabul olundu. Devam edecek