21 Ocak 1953 ÇARŞAMBA

ÇORUM

Haftanın Çarşamba günleri çıkar İl gazetesidir.

Kuruluş tarihi 1921
YIL: 32
Sayı: 1678
İdare yeri: İL BASIMEVİ
Nushası 5 kuruştur.

Başvekilimiz Menderes Şehrimize Gelecekler

Hususi surette Ankaraya giden heyetimizi Başvekilimiz çok muhterem Adnan Menderes kabûl buyurmuşlardır.

Şehrimize teşrif buyurmalarına dair yapılan dâveti kabul ederek mutasavver basın toplantısı yapılmadığı takdirde 24 Ocak 953 gününde ve yapıldığı halde 31 Ocak 953 gününde Çoruma geleceklerini vaad buyurduklarını Ankaradan avdet eden heyetten öğrenilmiştir.

Genel Meclis çalışmaları sona erdi

İlimiz Genel Meclisi çalışmaları geçen Pazar günü sona ermiştir. Genel Meclis çalışmaları neticesinde âdi bütçe ile birinci kısım idare masraflarına 281.852, ikinci kısım Bayındırlık işlerine 106.439, üçüncü kısım Milli Eğitim işlerine 65 037, dördüncü kısım Tarım ve Veteriner işlerine 22 784, beşinci kısım Sağlık işlerine 12 415, altıncı kısım çeşitli ve birleşik işlere 275.185 lira ve olağanüstü bütçesiyle birinci kısma 41 883, ikinci kısma 60.303, üçüncü kısma 95.032, dördüncü kısma 5, beşinci kısma 10.003, altıncı kısma 1 lira ödenek ayrılarak gelir ve gider bütçesi 970.939 lira olarak kabul edilmiştir.

Son oturumda yapılan Daimî Encümen seçiminde ve müsavatta kalmış olmalarından çekilen kur'ada Maruf Altan - Alaca, Ali Mete - Sungurlu, Hakkı Baysal - Mecidözü, Rifat Simitçi - Osmancık kazanmışlardır.

TERFİ

Şehrimiz P.T.T. idaresi müvezzilerinden Nuri Acar'ın maaşında bir üst dereceye terfi ettiği haber alınmıştır. Kendisini tebrik ederiz.

Vali Vekilinin TEDKİKLERİ

Vali vekilimiz sayın Vali Muavini Hakkı Uygur geçen Çarşamba günü beraberlerinde Vilâyet Daimi Encümeni âzaları bulundukları halde Sarimbey köyüne giderek köye getirilecek içme su işini tedkik buyurmuşlardır.

İlimizde kurulacak Çimento Fabrikası için lüzumlu kömür işlerini tedkik etmek üzere Cuma günü de beraberlerinde Ankaradan hususî surette gelen Yüksek Mühendis bulunduğu halde Dodurga Osmancık ve Çeltek kömür havzalarını ve verimlerini tedkik buyurmuşlardır.

Genel meclisin teşekkürleri

İlimizdeki Veteriner çalışmalarından ve Veteriner laboratuvarında bir çok seromların külliyetli miktarda imaliyle civar illerimize kadar sevkedilmiş olmasından duyulan memnuniyetle muhitimiz çocuğu Veteriner Müdürü Atıf Köymen'e teşekkür edilerek Vilâyet Makamı aracılığıyle duyurulması Vilâyet Genel Meclisince ittifakla ve memnuniyetle kararlaştırılmıştır.

Amerikan yeni Cumhurreisi Dün Beyaz Saraya yerleşti

20 Ocak günü yapılan merasimde Cumhurreisi Ayzenhover Âli Mahkeme Başhakimi ve binlerce halk önünde yemin etti

Dünkü 20 Ocak 1953 Salı günü Birleşik Amerikanın Yeni Cumhurreisi Dwight D. Eisenhower Kapitol binasının ön tarafında inşa edilmiş olan muvakkat bir kürsüye çıkarak binlerce insanın huzurunda yemin etmiştir.

Yemin merasimini Âli Mahkeme Başhâkimi Fred M. Winson idare etmiş ve bu sahneyi milyonlarca Amerikalı televizyonda takik etmişlerdir.

Eisenhower yemin ederken demiştir ki: «Allahın yardımı ile Birleşik Amerika Cumhurbaşkanlığını ciddî bir şekilde ifa edeceğime ve Birleşik Amerika anayasasını bütün gayretimle muhafaza ve müdafaa edeceğime yemin ederim»

— Sonu sahife 2 de —



Amerikanın eski ve yeni Cumhurreisleri Birbirleriyle Vedâlaşırlarken

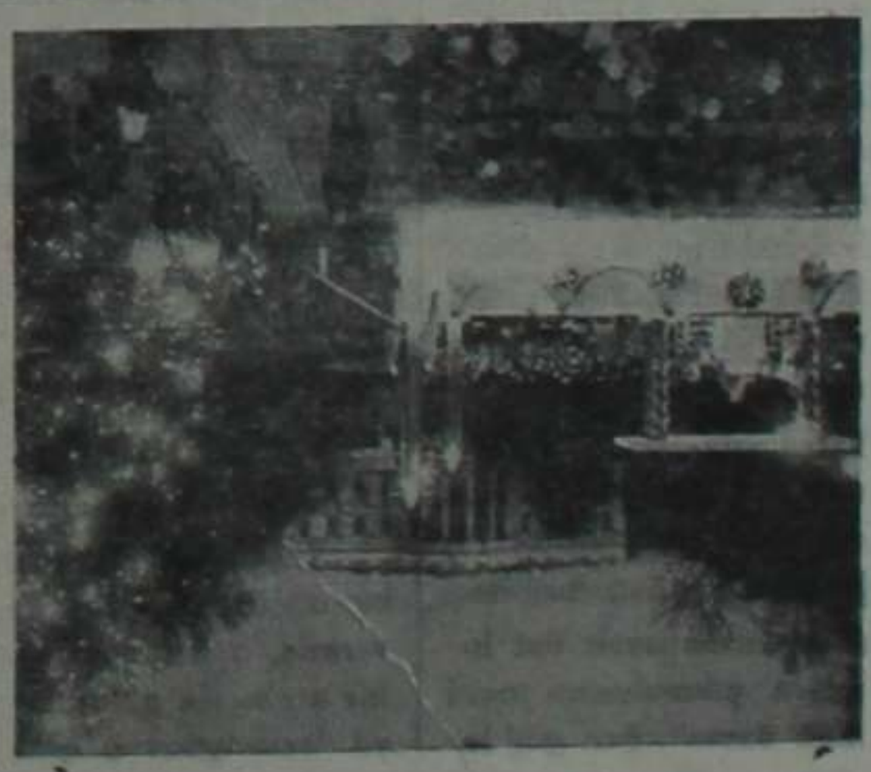

Birleşik Amerika Cumhurbaşkanlığının evi olan Beyaz Saray'dan Bir Görünüş

Tarım'a âit Bilgiler

ZİRAATTE MÜCADELE VE ESASLARI

Yazan : Hayrettin ALPAY

Zararlı haşerelerle yapılacak mücadelede tatbik edilecek usulleri bir de şu şekilde tasnif edebiliriz :

1 — KÜLTÜREL TEDBİRLER : Bu usûl kısaca; bir nebatı daima kuvvetli ve sıhhatli bulundurmaktır. Buna müessir olan bu suslarda toprak, gıda, müsait hava gidişi ve bakımıdır. Sağlam ve iyi yetişmiş bir nebata ve meselâ meyve ağacına zararlı böceklerin yapabileceği zarar azdır veya hiçtir.

2 — BİYOLOJİK TEDBİRLER : Bu türlü tedbirler, zararlı böceklerin faydalı bir takım böcekler tarafından imha edilmesidir. Misal; Gelin böcekleri. Bu böcekler yaprak bitlerini yiyerek geçinirler. Bu türlü mücadelede bu böcekleri muhafaza etmek ve öldürmemek lâzımdır.

3 — MİHANİKÎ TEDBİRLER : Mihanikî tedbirler, isminden de anlaşılacağı veçhile, ziyan yapan böcekleri elle veya başka bir şeyle toplamak ve imha etmektir. Pamuklu olma bitiyle mücadelede, dallar ovizit maddesiyle elle oğulur. Topraktaki haşere larvalarını ezmek suretiyle imha etmek için toprağın üst kısmında sığır merdaneler çekilir. Tavşan ve diğer kemirici hayvanların, ağaç gövdelerini kemirmelerine mani olmak için tel kafesler ve çinko levhalar kullanılır. Alev makineleriyle böcek ve tırtılların yuvaları yakılmak suretiyle imha edilir. Karınca ve yaprak bitlerini, ağaçların gövdelerinden yukarı tırmanarak üst kısımlara çıkmalarına mani olmak üzere ağaç gövdelerinin üzerine yapışkan maddeler, macunlar sürülür. Bunların hepsi birer mihanikî tedbirdir

4 — KİMYEVİ İLÂÇLAR : Alınacak tedbirlerin dördüncü kısmını da kimyevî ilâçlar işgal eder. Bu da bazı zehirli ilâçlarla zararlı böcekleri imha etmekten ibarettir. Ve teneffüs, yeme ve temas zehirleri diye de iki kısma ayrılır.

a - TENEFFÜS ZEHİRLERİ : Teneffüs zehirleri, böceklerin teneffüs hücrelerini istilâ eder ve böcekler teneffüs edememek zorunda kalır ve ölür. Misal: Kükürt ve siyan gazı.

b - YAKICI ZEHİRLER : Yakıcı zehirler, temas ettikleri hücre ve neşicleri ve dolayısiyle onların teşkil ettiği uzuvları faaliyetten geri bırakır. Yani bu ilâçlar zararlı böcekleri yakmak suretiyle öldürür. Misal : Ziç yağı, Gaz. Arap sabunu ve tütün hulâsaları (Nikotoas ve derifitan)

a - HÜCRE ZEHİRLERİ : Hücre zehirleri, hayat maddesi olan protoplazmayı tahrip eder, dolayısiile böceği öldürmüş bulunur. Misal : Sıçan otu (arsenik)

b - SİNİR ZEHİRLERİ: Bu nevi ilâçlar, merkezi sinir sistemine tesir ederek onu felce uğratır, böceği öldürür Misal : Piretrum, D.D.T. Karbun Sülfür, Sıçan otu

Amerikanın Yeni Cumhurreisi

— Baştarafı 1 nci sayfada —

Yeni Cumhurbaşkanı bu ütenasip bir söylev vermiş, daha sonra açık bir araba ile gelerek, dört yıl ikametgâhı olacak Beyaz Saraya hareket etmiş tir. Bütün yol boyunca yüz binlerce Amerikalı kendisine büyük tezahürat yapmış ve şiddetle alkışlamıştır.

Bu olay için Birleşik Amerikanın 48 eyaletinden Vaşington'a çok kalabalık bir halk kitlesi gelmiş ve dün gece yeni Cumhurbaşkanı için bir kabul merasimi ve balo tertip edilmiştir.

İL GENEL MECLİSİ

TUTANAK ÖZETİ

Seçim Dönemi : 10 Toplantı : 3

Oturum: —2— 15 Aralık 952 Çarşamba

BAŞKAN : VALİ EŞREF ERGUT

(Geçen sayıdan artan)

Amasya İlinin Zara Bucağına bağlı Kovay köyü ile Çorum İlinin Mecidözü İlçesine bağlı Figani köyü arasındaki sınır anlaşmazlığı, Sarın ve Kızılpınar köylerinin Lâçin Bucağından ayrılarak Çorum merkez ilçesine bağlanmaları, Çorumun Camilbey Bucağına bağlı Hamzaoğlu köyünden Haydutoğlu köyünün ayrılarak bağımsız muhtarlıkla idaresi, Osmancık ilçesinin Seciğen köyüne bağlı Bernek köyünün bağımsız muhtarlıkla idaresi, İskilip ilçesine bağlı Kuzuluk köyünden Kızılcabayır köyünün ayrılarak bağımsız muhtarlıkla idaresi, Çorumun Lâçin Bucağına bağlı Narlı köyünden Gözübüyükler köyünün ayrılarak bağımsız muhtarlıkla idaresi, Merkez ilçesine bağlı Kılıçveran köyünden Burun köyünün ayrılarak bağımsız muhtarlıkla idaresi, Çorum İlinin Lâçin Bucağına bağlı Yeniçamlıca köyünde İlçe teşkilâtı kurulmasına dair evrakın İçişleri Encümenine verilmesi, Osmancık ilçesine bağlı Avlağı Bucak adının (Kâmil Bucağı) olarak değiştirilmesi, İskilip İlçesinin Eski Alibey köyünde haftanın Cumartesi günleri pazar kurulması, vukubulan mühim bir işi için Sungurluya gitmek zorunda kalan Nuri Kafkas - Alaca'ya bugün için izin verilmesi oy birliğiyle kabul edilmiş, birinci oturumda işarî oy ile seçilen İçişleri ve Çeşitli İşler Encümenlerine bir üye daha ilâve edilmesi hakkında Ali Mete - Sungurlu tarafından yapılan teklif kabul edilmemiş, gündemde görüşülecek bir şey olmadığından 18.12.952 Perşembe günü saat 14 de toplanmak ve gelen evrak üzerinde müzakere edilmek üzere oturuma son verilmiştir.

İl Genel Meclisinin Kadirşinaslık kararı

953 Yılı gider bütçesinin müzakeresi yapılırken Bayındırlık kadrosunun görüşülmesi sırasında Sungurlu âzası Ali Tütüncü Bayındırlık evrak memurluğunu yapan geceli gündüzlü fevkalâde çalışkan, dürüst ve mütevazi bir memurun senelerdenberi kadrosuzluktan terfi edemediğinden Meclisin dikkat nazarını çekmiştir.

Bu teklif hemen tekkik edilerek azalar tarafından bilinen Zekeriya Aydın'ın çalışkanlığı, geceyi gündüze katarak Bayındırlık evrakını intizamla çevirmesi sitayişle belirtilerek bu memurun tatmin edilmesi gerektiği belirtilmiştir.

Tevazu göstermesinden dolayı kendisinin ve maaliyet dairesi müdürünün bir teklifi bulunmadığı halde 950 yılındanberi kadrosuzluktan terfi edemiyen bu memura bir üst kadro verilmesi alkışlarla kabul edilmiş ve demokrasi inkılâbımızdan beklenen hak ve adâlet bu suretle tecelli edilmiştir.

TOPLANTI : 3

Başkan : Vali E. Ergut
18 Aralık 952 Perşembe

İl Genel Meclisi üçüncü toplantısını 18.12.952 Perşembe günü saat 14 de Vali Eşref Ergut'un Başkanlığında Üye Nuri Yavuzer, Şuayp Tugay, Enver Nurdoğan, Tahir Uysal, Hüseyin Genç, Gökmen Akseki, Ali Tütüncü, Ali Mete, Osman Koçak, Hamdi Özçekiç, Hakkı Baysal, Dursun Yüksel, Haydar Şişman, Nuri Kafkas, Haydar Kargın, Maruf Altan, Kemal Erdem, Rifat Simitçi, hazır oldukları halde yaptı.

Okunan geçenki oturumun tutanağı oybirliğile kabul edilerek gündeme dahil evraktan Yozgat ilinin Dağyenice köyü ile Çorum ilinin Alaca ilçesine bağlı Karatepe köyleri arasında, Yozgat ilinin Deremahal köyü ile Çorum ilinin Alaca ilçesine bağlı Arapsuyf köyü arasında, Yozgat İlinin Çekerek ilçesine bağlı Baydiğin köyü ile Çorum ilinin Mecidözü ilçesine bağlı Karabacip köyü arasında, Yozgat ilinin Çekerek ilçesine bağlı Yukarı Kuyucak köyü ile Çorum ilinin Mecidözü ilçesine bağlı Ortaköy bucağı arasında sınır anlaşmazlıklarına ait evrakın İçişleri Encümenine, İskilip ilçesi köylerinde yapılacak içme su işleri için lüzumlu Amyant borunun teslim süresi sona ermiş bulunmasından gösterilen mucip sebepler dolayısiyle 47 gün temdidüne söz kesme süresine mahsubü müteahhit Eşref Mergen imzalı dilekçe üzerine 7 ekten ibaret evrak ile Bayındırlık ve Özel Saymanlık müdürlüklerinin muhtelif talâtlarının Amyant boru ve diğer iki iş için teşkil edilen özel komisyona verilmesine, Alaca merkez okuluna masa, tabure, soba alınmak için 953 yılı bütçesine ödenek konulmasına dair İlçe Kaymakamlığı teklifinin Bütçe Encümenine verilmesine, arazi vergisi tüzüğünün 23 üncü maddesi gereğince 953 yılı içinde arazi vergisinin Nisan ve Eylül aylarında olmak üzere iki taksitte tahsiline, İdarei Umumiyei Vilâyet Kanununun 78 inci maddesi gereğince il dahilinde işleyen motörlü taşıt araçlarından alınacak seneelik rüsum miktariyle taksit aylarının tayinine dair Özel Saymanlık Müdürlüğünden yapılan teklifin Bütçe Encümenine verilmesine, vaki mazeretleri üzerine Hilmi Genç İskilibe 22.12.952 den 26.12.952 tarihine kadar, Sefer Yalçın - Osmancık'a 22.12.952 günü için, Hamdi Özçekiç - Mecidözü'ne 23.12.952 den 29.12.952 tarihine kadar, Hüseyin Genç İskilip'e 23.12.952 tarihinden itibaren 5 gün izin verilmesine oy birliği ile karar verildi.

İskilibin Sivas Kurugay, İshaklı, Baraklı, Köpüklü, Eski Alibey köylerine getirilecek içme suyu için ihaleedilen Amyant borular hakkında Genel Meclisin birinci toplantısında vaki olan soru üzerine verilen izahatta İskilip Kaymakamının burada bulunması dolayısiyle gereken izahatın alınması lüzumunu bildirir üye Tahir Uysal ve Hüseyin Genç imzalı önerge gündeme alınarak söz alan Hüseyin Genç-İskilip Verilen önergeden maksat Genel Meclis toplantısının devamı olan 11.12.952 tarihli toplantıda İskilibin 5 köyüne getirilecek içme su işlerine lüzumlu Amyant borunun alımı için merkez su işleri komisyonunca evvelce ve sonra yapılan pazarlıklar üzerinde duran Maruf Altan Alaca çok eski ve esasen mahiyet taşıyan bu hâdise ile ilgili İskilip Kaymakamlığının dosya içinde mevcut Vilâyete hitaben yazılmış bir mektubunun örneğini okumuş, bu mektupta Amyant boru işinin Ahmet Çınara verilmediğinden dolayı bu işe karışmıyacağını ve elindeki imkânları kullanmıyacağını bildirmesi üzerine İlçe Kaymakamımız olması hasebile bu durumdan kendisi haberdar edilmişti. Kendisi halen Vali muavininin odasında bulunmasından bu hususta izahat vermesini teklif etti.

Söz alan İskilip Kaymakamı : Başkan ve Meclis üyelerini hürmetle selâmladıktan sonra bu konuda kendisiyle ilgili bazı hususlar için yüksek meclisten konuşmağa fırsat verdiğinden Maruf Altan - Alaca'ya teşekkür ederek Çorumun yabancısı olmadığını, Osmancık ilçesinde üç yıl kadar Kaymakamlık yaptığını, bu süre içinde gün hükmü bir çok engellere omuz vererek vazifesi uğrunda ilâyıkiyle ve feragatle çalıştığını tebarüz ettirdikten sonra, İskilibe 52 kilometre uzakta bulunan Sivaskuruçay köyünde Karagöz namiyle anılan bir menbaın içme suyu bulunmıyan 22 kilometre mesafedeki İshaklı, Baraklı, Köpüklü, Eski Alibey köylerine getirilmesi için Vali Cemal Bardakçı zamanında teşebbüse geçilmiş isede o günkü imkânların müsaadesizliği dolayısiyle işin akim bırakıldığını, bu günkü yardımla ve bu köylerin hakikaten içme suyuna olan ihtiyaçları göz önüne alınarak 950, 951 yıllarında bu iş için teşebbüse geçilmiş isede verilen yardım ödeneğinin kifayetsizliği sebebiyle iş sahasına girişilememiş' 952 yılında su işleri için İskilibe tahsis edilen ödenek 28000, sonradan 33000 lira

Çorum Tekel Md. den

1 — Çerikli istasyonundan Çorum, Alaca, İskilip ve Sungurlu Tekel idareleri namına gelecek ve bu idarelerden Çerikli yolu ile gidecek artar eksilir tahminen 370 ton tekel madde ve boş zuruf nakliyatı açık eksiltmeye konulmuştur.

2 — Eksiltmeye iştirâk etmek isteyenler, şartnameyi Çorum, İskilip, Alaca ve Sungurlu Tekel idarelerinde görebilirler.

3 — Eksiltme 5 2 953 Perşembe günü saat 14 de Çorum Müdürlüğünde teşekkül edecek komisyon huzuru ile yapılacağından isteklilerin bildirilen gün ve saatte (535) lira geçici teminatlariyle birlikte komisyona başvurmaları ilân olunur.

İskilip Belediye Bşk. dan

1 — Mülkiyeti Belediyeye ait ve İskilibin Kalebo ğazı mahallesinde vaki Çifte - Hamam açık artırma ile satılığa çıkarılmıştır.

2 — Muhammen bedeli (14.500) liradır.

3 — Şartname bedelsiz olarak Belediye dairesinde görülüp Belediye dairesinde okunabilir.

4 — İhalesi 5 Şubat 1953 Perşembe günü saat 14 de İskilip Belediye dairesinde yapılacaktır.

5 — İsteklilerin 1087 lira 50 kuruş muvakkat teminatı ihale saatinden önce bu hesaba Ziraat Bankasına yatırarak makbuzunu komisyona tevdi edecektir.

Zayi nüfus cüzdanı ve ehliyet

Çorum Nüfus idaresinden aldığım nüfus hüviyet cüzdanımla Malatya vilâyeti Belediyesinden aldığım 22.2 1952 tarihli şoför ehliyet cüzdanımı kaybettim. Bunların yenilerini almak üzere gerekli makamlara müracaat ettiğimden zayilerin hükmü kalmadığı ilân olunur

Çorumun Karakeçili Mahallesinden
Rıza oğlu Mehmet Taşıyan

T. C.
ZİRAAT BANKASI
TASARRUF HESAPLARI
1953 İkramiyeleri yekûnu
1.000.000 LİRA
15 Ev, 4 TRAKTÖR
ve dolgun para İkramiyeleri.
Fazla tafsilât için 444 Şube
ve Ajansımız emrinizdedir.

Vilâyet Daimî encümeninden

1 — Mülkiyeti Özel İdareye ait Figani kaplıcasındaki binaların kiraya verilmesi ve kanunen alınacak bazı rüsum dahil 1 Mart 1953 den 28 Şubat 1954 tarihine kadar işletilmesi 30.1.953 Cuma günü saat 14 de pazarlıkla işlemi yapılacaktır.

2 — Binaların aylık muhammen kira bedeli 320 lira, teminat 576 liradır.

3 — Şartname ve ücret tarifesi Daimî Encümen kalemi ve Mecidözü Özel Saymanlık memurluğunda görülebilir.

4 — İsteklilerin teminat makbuzlariyle belirli gün ve saatte Vilâyet Daimî Encümenine başvurmaları ilân olunur. 2–3

Çorum Ticaret Odasından

Çorumda İskilip caddesi 11 sayılı dükkânda hazır elbise ticareti yapan Arif Özçelik ticari unvanı Ticaret Kanunu hükümlerine göre 1.12 952 tarihinde sicillin 1161 numarasına tescil edildiği ilân olunur.

ZAYİ MÜHÜR

Tatbikli isim mührümü kaybettim. Yenisini alacağımdan zayiin hükmü kalmadığı ilân olunur.

Taşpınar Köyü Muhtarı
Şükrü Hız

ZAYİ MÜHÜR

Tatbikli isim mührümü kaybettim. Yenisini alacağımdan eskisinin hükmü kalmadığı ilân olunur.

İsalözü köyü İhtiyar Kurulu üyesinden
Mustafa Çatalbaş

Zayi resmî ve özel mühürler

Köyümüz resmî isim mührü ile zatî mührümü ve idare kurulu üyelerinden Osman Çağlar, Ali Çetine ait isim mührülerini kaybettim. Bunların yenileri alınacağından eskilerinin hükmü kalmadığı ilân olunur.

Sarışeyh Köyü Muhtarı Garip Bozkafa

ABONE, İLÂN, BASKI

1 — Yıllık abone 250 kuruştur.
2 — Tek satır itibarile tüzük, talimatname, statü ve benzeri ilânlarla ticarî reklâm ilânları 15, yitik 20, diğer ilânlar 30 kuruştur.
3 — İsteğe ve zevka uygun her nevi baskı sür'atle yapılır.

deneği elde tutularak hemşehrim, lisede sınıf arkadaşım ve samimî kardeşim olan Yüksek Mühendis Ahmet Çınar'a Osmancık ve İskilip su işlerini taahhüt eden başarısı ve hüsnü niyeti görülen bu arkadaşa durumu anlatmış, tarihî eser olan bu iş için yardımını istiane ederek üzerine almasını rica ettiğini, çünkü 70 metre sathı mailden gelecek olan suyun toprak künkle getirildiği takdirde saniyede üç litre su veren bu menbaın 22 kilometreye gelinceye kadar toprak künk emmek suretiyle beş köy ihtiyacını karşılamıyacak mikdara ineceğini düşünerek tesisatın Amyant boru ile yapılmasını mahallinde tedkik eden Mühendis Ahmet Çınarla kararlaştırdıklarını, karşılığı ödenek meselesine gelince: Fennî şekilde yapılacak olan bu tesisatın Galvanizli boru ile yapılması asgarî 150.000 liraya mal olacağını mevcut ödeneğin ancak 60000 lira raddesinde bulunduğunu Ahmet Çınara anlatarak Etüt, Nivelman, Çize güzergâhı gibi işlerinin kendisi tarafından parasız yapılmasını rica ve arada mutabakat hasıl olduğunu, bu yapılan anlaşma sebebiyle kendisinin teklifte bulunduğunu, İl Makamına sunduğu ilk yazıda vukuu hali bildirdiğini, buna ek olarak arzedilen ve münderecatı Maruf Altan tarafından yanlış anlaşılarak yüksek mecliste okunan mektup diğerinin mütemmimi olduğunu, şu hale göre Ahmet Çınar, yapılacak bu tarihî eser için lâakal üç, dört bin lira fedakârlık ve avantaj bırakmış oluyor ki, bu da şahsına olan samimiyet ve tevecchten ileri geldiğini,

— Devam edecek —

28 Ocak 1953 ÇARŞAMBA

ÇORUM

Haftanın Çarşamba günleri çıkar İl gazetesidir.

Kuruluş tarihi 1921
YIL: 32
Sayı: 1679
İdare yeri: İL BASIMEVİ
Nushası 5 kuruştur.

Adnan Menderes

Yazan: M. Enver BEŞE

1950 nin 14 Mayısından bu yana cereyan eden hâdiseler, idealistlerimizi haklı endişelere sevketmekten hâli kalmıyor.. Bahtsız bir h zbiş; baltalama hareketlerini desteklercesine iki taraflı, mesnetsiz ve birçin çatışmalar genisledikçe, demokrasi serbestisinin tabii icaplarından faydalanan mel,un düşüncelerin sahası da her gün biraz daha genişliyordu.

İstisnasız olarak aydınlarımızı düşündüren tek nokta, iktidarın ne düşündüğü idi..

İzmir hitabesi ve bunu takip eden beyanlar, bir müddettenberi temiz semalarımızı kaplayan karanlık bulutları silip sıyırdı.

Bizde ilk inkılâp hareketi, Üçüncü Selim ile başlar. İlme ve âlime kıymet veren, Garp medeniyetini iyi kavramış, sanatkârı seven ve kendisi de bir sanatkâr olan bu ince ruhlu padişah; Nizamı Cedid askerini hazırladığı sırada, en yakınlarının ihanetine uğradı.

Veziri Musa Paşa bir yandan:

— Şevketlü Hünkârım isabet buyuruyorlar!.

Diye, padişahı temiz düşünceli hareketlerinde teşçi ve teşvik ederken, diğer taraftan softa yaranı ile "Kabakçı„ vak'asını hazırlıyordu.

Selim Sâlisle beraber onbir nazırın Babıâlideki elim âkıbeti ve memleketin o zamanlar düştüğü feci durumu bütün Türk Milleti bilir..

Her tazyika rağmen, bu hareketler durmadı, durdurulamadı.. Koca Reşit Paşa ve muakkipleri, Şinasiler, Namık Kemaller, Tevfikler, Mithat, Süleyman, Ziya Paşalar ve onları takip eden yüzlerce aydın Türk çocuğu çırpındılar, didindiler, hürriyet yolunda hayatlarını istisgar ettiler.

"Din için, devlet için, can çekiş millet için
Azme hail mi olurmuş bu çürük ten kafesi„

İçten gelen bu sözler, bütün milletin içine yayıldı.. Abdülhamidin ezici istibdadı, milletin kalbinde yanan hürriyet meşalesini söndürmek değil, için için körüklediği bile.. (Sonu 3 üncü sahifede)

Başvekilimizi Karşılama Hazırlıkları

Yakında Şehrimize geleceğini vaad buyuran sayın Başvekilimizi karşılamak üzere şimdiden hazırlıklar yapılmaktadır. Karşılama merasiminde bilhassa Esnaf Dernekleri mühim ve çok yerinde kararlar almış bulunmaktadır. Bu itibarla büyük ve içten gelen sevgi tezahürleriyle karşılama merasimi çok heyecanlı olacağı kestirilmektedir.

Öğretmenler Birliği Genel Toplantısı

Öğretmenler Birliği âdi genel toplantısı geçen Cumartesi günü yapılmıştır. Birlik faaliyeti gözden geçirilmiş ve yeni karar alınarak İdare Heyeti seçimi yapılmıştır.

Seçim ve işbölümü sonunda Başkanlığa Mümtaz Gürkan, Muhasipliğe Ekrem Sakınmaz, Veznederlığa Ahmet Varnacı, Kâtipliğe Mustafa Yurderi, üyeliklere de Osman Tuncel, Fevziye Aran, Tahir Akın ve Bekir Çelik getirilmiştir.

Yeni İdare Kuruluna başarılar dileriz.

İlkokul kitapları öğrencilere Parasız Temin Edilecek

Bu hususta Vekâletçe alınan karar Şûranın tasvibine sunularak Tatbik Mevkiine Konulacak

Milli Eğitim Vekilliği memleketimiz maarifciliğinin öz dâvası olan ilk tedrisat mevzuunun süratle inkişafı bakımından çok mühim bir karara varmıştır.

Bu karar 1953 - 54 yılı başından itibaren tatbik mevkiine konabilecektir.

Bu karara göre, ilk tahsil çağındaki bütün Türk çocuklarının ders kitapları Fransa, İngiltere, İsveç ve Amerika'da olduğu gibi Devlet tarafından parasız olarak temin olunabilecektir.

5 inci Milli Eğitim Şûrasının tasvibine sunulacak olan ilk tedrisat kanun tasarısı Teşkilâtı Esasiye kanununun 87 inci maddesine uygun bir şekilde tefsir edilmiş ve maddeye kat'iyetle işaret edilen fikre sadık kalınılmıştır.

Bilindiği üzere Teşkilâtı Esasiye Kanununun 87 inci maddesinde okadın erkek bütün Türklerin mecburi ilk tedrisata tabi tutulduğu ve ilk tedrisatın Türk mekteplerinde, parasız yapılacağı kaydi bulunmaktadır.

İki buçuk yıllık bir mesai neticesinde yine ilk tedrisat kanun tasarısını hazırlayan Milli Eğitim Vekilliği mecburi ilk tedrisat dâvasının süratle tahakkuku maksadı ile 3 yıllık tasarının tatbiki bakımından talebeye parasız kitap verilmesi kararlaştırılmıştır.

Bunun genel bütçeye tahmil edeceği mikdar üç milyon lira olarak hesaplanmıştır. (Sontelgraf)

Kore'deki Amerikan zayiatı

Vaşingtan, 22 Usis — Birleşik Amerika Savunma Bakanlığı dün, Korede ölen, yaralanan veya harekâtta kaybolan Amerikan askeri personeli hakkındaki en son raporunu neşretmiştir.

Rapora göre ölü sayısı 22 735, yaralı sayısı 93441 ve harekatta kaybolanların sayısı da 11.400 ü bulmuştur.

Sigara içmek Ciğer Kanserini mi tevlit ediyor?

Bu korku ile ingilizlerin çoğu sigarayı terketmeye başladı

Londra, Nafen - Londrada bir televizyon programında sigara kullanmakta olanların ciğer kanserine yakalanmak tehlikesine maruz bulunduklarına dair verilen bir program ve bu programda verilen rakkamlardan sonra Londrada tütün satışı hissedilir derece azalmış bulunmakta ve her gün binlerce kişi sigarayı terketmekte bulunmaktadır.

Bu televizyon programında belirtildiğine göre İngilterede 1922 senesinde ciğer kanserinden 612 kişi ölmüşken, bu 1951 senesinde 13233 kişiye çıkmış ve 1965 senesinde 25 bin kişiye çıkması beklenmektedir.

Fakat bu nazariye bü-

AMERİKA HÜKÛMETİ

Yeni ve mühim kararlar alıyor

Londra, (B.Y.H.A) — Amerika iktidarında vuku bulan büyük değişikliği müteakip yeni ve mühim kararlar alınacağı anlaşılmaktadır.

Eisenhower'in dış münasebetlerde ilk olarak Rusya ile kozunu paylaşmak kararında olduğu anlaşılmaktadır.

Diğer taraftan yeni Devlet Başkanı General Eisenhower vazifeye başlamış bulunuyor. İlk resmî temas olarak Başsavcıyı kabul etmiş, ilk icraat olarak da Milli Müdafaa Vekilliğine General Motors Şirketi Müdürünün getirilmesi mevzuunda doğan ihtilafı ele almıştır. Bilindiği gibi Müdür menşei az bularak bu vazifeyi kabul etmemektedir.

Eski Başkan Truman Vaşingtondan ayrılıp evine giderken: "Ben artık basit bir vatandaşım„ demiştir.

Eisenhower yemin merasimi sırasında heyecanını zaptedemiyerek ağlamıştır. Merasim sırasında bazı garip hâdiseler de cereyan etmiştir. Ezcümle bir kovboy atı ile Başkanın huzuruna gelerek boynuna kement atmıştır. On iki senedir nişanlı olup ancak demokratlar kaybettiği takdirde evlenmeğe karar veren bir çift "de dün evlenmiştir. Tezahürat arasında ölenler ve ağır yaralananlar da olmuştur.



Kendisinin yemin merasimi esnasında heyecanından ağlamış olan Amerikanın Cumhurreisi General Eisenhower Eşi ile bir arada

tün Londra doktorları tarafından kabul edilmemektedir Bu doktorların işaret ettiğine göre 1922 senesinde ciğer kanseri teşhisi bugün olduğu kadar ilerlememiş olduğundan bir çok ciğer kanserinden ölenlerin ölüm sebebi başka hastalık olarak gösterilmişti Bazı doktorlar da bir gün sesli havada sokakta dolaşmanın bir sene sigara içmek kadar "ciğer kanseri„ tehlikesi doğuracağını belirtmektedirler.

Türkiye Hakkında yeni bir kitap

Vaşingtondan bildirildiğine göre, Birleşik Amerika Devlet Matbaası tarafından yayınlanan 96 sahifelik "Education in Turkey„ adlı bir kitap eğitimin Türkiye Cumhuriyetinin millî birliği ve gelişmesi üzerindeki rolünü belirtmektedir. Bu bülten mukayeseli eğitim ile ilgili öğrenciler ve eğitimcilere yardım maksadı ile yabancı memleketler eğitimi hakkında hazırlanmış bir serl kitaptan bir tanesidir.

Türkiyede ziraat malzemesinin çoğalması yeni bir sanayi vücude getirdi

1948 senesinden beri Türkiyeye Marshall Planı vasıtasiyle veya diğer kaynaklardan 30000 traktör ve aynı zamanda binlerce başka tarım makineleri gelmiş bulunmaktadır. Türkiyenin bir çok yerlerinde yeni bir devir açılmıştır. Makineleşmiş ziraat devri. Bu binlerce yeni makine yeni bir sanayi ihtiyacını yaratmıştır : Tarım makineleri tamir atölyeleri.

Hususi teşebbüsü finanse etmek maksadiyle Marshall planından 54500000 Türk lirası almış olan Sanayi Kalkınma Bankası, Tire, Kayseri, Eskişehir, Balıkesir, Bilecik, Manisa, Akşehir, Afyonkarahisar, Sivrihisar ve Aydında yeni atölyelerin kurulması veya mevcutların genişletilmesi için mali yardımda bulunmuştur.

Bu atölyelerde bütün traktör parçaları tamir edilebilmektedir. Aynı zamanda bu atölyeler kamyonları, otomobilleri, motosikletleri ve bisikletleri de tamir edebilmektedir. Yine buralarda sabanlar, mibzerler ve motörlü pompalar da tamir edilmektedir.

Tamir atölyeleri sahipleri tarafından Sanayi Kalkınma Bankasının mali yardımı ile satın alınmış olan makineler arasında modern torna tezgâhları, supap alıştırma cihazları, silindir rektifikatörleri, elektrikli ve oksijenli kaynak makineleri, dökümhaneler ve enjektör ayar cihazları bulunmaktadır.

Daha yeni faaliyete geçmiş olan atölyelerin elinde iş dolgudur. Tahmin edildiğine göre, önümüzdeki birkaç sene zarfında memleketin artan ihtiyaçlarını karşılamak üzere bunlara benzer daha yüzlerce atölye açılacaktır Sanayi kalkınma Bankası tarafından bu atölyelere yapılmakta olan kredi yardımı 350 Türk lirasından 25 000 türk lirasına kadar gitmektedir. (Haberler servisi)

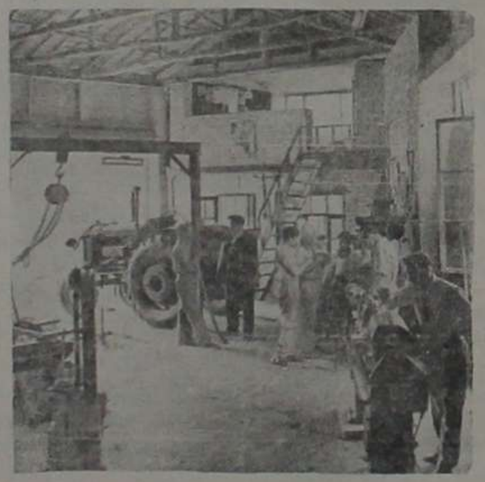

Yukarıdaki resim İzmir vilâyetinin Tire kazasında çalışmakta olan bir ziraat makinesi tamir atölyesindeki faaliyeti göstermektedir. Bu atölyenin sahibi yeni ve modern makine ve âletler mübayaası için Sanayi Kalkınma Bankasından 23 bin liralık kredi almıştır.

İL GENEL MECLİSİ

TUTANAK ÖZETİ

Seçim Dönemi : 10 Toplantı : 3

Oturum: —4— 22 Aralık 952 Pazartesi

BAŞKAN: VALİ EŞREF ERGUT

— Geçen Sayıdan artan —

esaslı tedkikat yapıp işin iç yüzünü anlamadan yüksek meclis huzurunda şahsını zan altına almağa hakkı olmadığını, 45 yaşına girmiş, senelerce Devlet ümurunda çalışmış, hiç bir suretle irtikâp, irtişa ve buna mümasil denaeti yapmamış, alnı açık, halen bir Kaymakam sıfatiyle dimdik duran bir şahsiyet olduğunu söyliyerek Meclisi selâmladı."

Söz alan Maruf Altan - Alaca : Babis konusu mektubu Amyant boru dosyasının tedkikinde gördüğünü, bu yazının ilk nazarda mühendisi ilt zam eder bir ifade taşıdığını, verdiği izahat meseleyi tenvir ettiğini söyliyerek kendilerini tenzih ederim dedi.

Söz alan Şevket Turpoğlu - Çorum : Amyant boru hikâyesi Mecliste konuşulurken Maruf Altan - Alaca'nın bu hususta verdiği izahatta Kaymakamlık tarafından Vilâyete yazılan mektubu okuduktan sonra Meclise hitaben bu yazının ne mâna ifade ettiğini takdirinize bırakıyorum demiş, bir istifham yaratmıştı. Kendisinin verdiği izahatla hakikat tecelli etmiş bulunuyor. 22 kilometreden getirmek teşebbüsünde bulunduğu su yolu, güzergâhı plânı ve bağlantılarının hususiyetine binaen mühendis arkadaşına parasız yaptıracağını söylediğine göre bu işin leh ve menfaate uygun olduğu anlaşılmıştır.

Bu gaye ile çalışan ve senelerce Devlet teşkilâtında hizmet gören ideal bir arkadaşın aleyhine neticelenecek bir yazıyı vilâyet makamına resmen yazmıyacağı muhakkaktır. Bugüne kadar karışık görülen bu işi bariz bir şekilde açıklıyan Kaymakamımıza teşekkür ederim dedi.

Söz alan Kemal Erdem - Osmancık : Konuşmalarında temas edeceği bazı noktalardan arkadaşların gücenmemesini rica ederek mecliste konuşulan her sözün zabıtla tevsik edildiğini, Kaymakamın vilâyete yazdığı ve Maruf Altan - Alaca tarafından şüpheyi dâvet eder şekilde görülerek mecliste okuduğu mektup Kaymakam tarafından okunan diğer bir yazıya ek olduğunu, bu yazıda işin safahatı tamamiyle açıklandığını, okuduğu yazının evveliyatı olduğunun bilmesi icap eden arkadaşın işin iç yüzünü araştırmadan meclis te okunmasının doğru olduğunu kendisi ya okuduğunu anlamıyor ve yahut düşünmeden konuştuğunu söyliyerek halen İskilip Kaymakamı Nazım Arda üç yıl da ilcelerinde bulunduğunu, yüze karşı konuşmuş olmamak için meziyetlerinden bahsetmiyeceğini, Osmancık ilçesinde bulunduğu müddetçe en ileri fedakârlık yapmış, son derece ıztırap ve sıkıntı çekmiş bir arkadaş olmadığını, teknik bilgiye dayanan Nivelman güzergâhtiyini, buna mümasil işleri Mühendis Ahmet Çınar'a parasız yaptıracağına söz almış ise memlekete büyük hizmet etmiş olduğunu, Amyant boru meselesi seçilen özel komisyona verilmiş olmakla tedkikat sonunda verecekleri rapora göre müzakere mevzuu olacağını söyliyerek bu defaki Ankara seyahatinde Amyant borular için İ su İ Bank su tesisleri Limited Şirketi ile yaptığı temasta muhtelif kuturda Alman malı borularla, ekleme sistemi, tecrübe tatbikatı, cins ve fiyatları hakkında aldığı listeyi lüzumuna binaen Su İşleri Komisyonuna takdim ediyorum dedi.

Söz alan Kaymakam Nazım Arda : Şevket Turpoğlu - Çorum ve Kemal Erdem — Osmancık arkadaşlarımın hakkımda gösterdikleri samimî duygaya teşekkür ederim dedi.

Maruf Altan - Alaca : Mecliste okuduğu mektup hakkında bu gün Kaymakam izahat vermese idi münderecatına göre ne anlaşılırdı demiş, okuduğunu anlar ve konuştuğunu bilir olduğunu söyledi.

Söz alan Hüseyin Genç İskilip : Mecliste okunan ve münderecatı müphemiyet ifade eden mektup üzerine zan ve şüphe içinde kalan kaymakamın bu hususta izahat vermesini tensip ederek halen bu cihetleri Meclis huzurunda açıklamış bulunuyor. Bu kabilden olarak Millî Eğitim bütçesine ders, tesis ve atelye giderleri tertibine film gösterme makinesi alınmak üzere konulan 2000 liranın tenkis edilerek başka maddelere aktarılması görüşüne sebebi sorulmuş, Daimi Komisyon üyesi sıfatiyle Maruf Altanın verdiği cevapta Milli Eğitim Müdürlüğünün yazılı teklifi ve Özel Saymanlık Müdürlüğünün karşılık göstermesi yüzünden tenzil edildiği bildirmişti. Hazır bulunan Millî Eğitim Müdürü izahat vermiş dedi.

Millî Eğitim Müdürü : Bütçeye konulan ödeneklerin sarf zamanı olduğunu, makine alınmasından sarfınazar ettiğine dair yazısı bulunmadığını, iş tenevvür etmiş olduğundan artık konuşmasına hacet kalmadığını söyledi.

Amyant boru üzerindeki konuşma mesrlesi tenevvür etmiş bulunduğundan bu mevzuun yeterliği hakkında Tahir Uysal ve Şevket Turpoğlu imzasile verilen önerge Başkan tarafından yapılan teklif üzerine gündeme alınması kabul olundu. (Sonu var)

Adnan Menderes

(Baştarafı Birinci sahifede)

1908 inkılâbı ve bunu takibeden hâdiseleri bir an teemmül edelim :

Softalar, softalar ve yine softalar... Tarih boyunca hep karşımızda bu softaları bulduk.

Bizde ilk içtimaî reformu hazırlayan, bir dâhi olduğunda dünya tarihçilerinin müttefik bulunduğu Genç Osman'ı feci âkıbete düşürenler ve bu suretle Türk inkılâbını üçyüz yıl geciktirenler de yine bu yobazlar değil mi idi ?

1950 nin 14 Mayısından bu yana yer yer hep aynı ruhun hortladığına şahidiz. Fakat, samimî memleket evlâtlarının, memleket meseleleri karşısında karşılıklı münakaşa ve hattâ mücadeleleri, artık yobazların hain düşüncelerine sahne olamıyacaktı.

Bunu izmirde ilân etmekle, Atatürk inkılâbının beklediği büyük devlet adamı vasfı Adnan Menderesin şahsında tecelli etmiş bulunuyor.

Evet, demokrasimizin inkişaf ve tekâmül seyrini yazacak müverrihler, şanlı taribimizin altın yapraklarını, bu devlet adamının adiyle tezyin ve tezhip edeceklerdir. *(Kadın gazetesinden)*

Çorum Valiliğinden

Çeltik komisyonunun 15-1-953 gün ve 28 sayılı kararı gereğince Çeltik ekim mevsiminin sonu 15 Haziran olarak tesbit edildiği ve buna göre Merkez İlçede 953 yılı için de çeltik ekmek isteyenlerin 15 Şubat 953 tarihinden 15 Mart 953 akşamına kadar çeltik komisyonuna veya Vilâyet makamına müracaat etmeleri ve bu tarihlerin dışında yapılacak müracaatların nazarı itibara alınmayacağı ilân olunur.

Vilâyet Daimî Encümeninden

1 — Çorumun Deniz köyü Mahkeme mevkiinde doğusu Ahmet oğlu İzzet'in taşocağı, batısı Ortaköy yolu, güneyi Göl yeri ve namı diğeri tam taşlık, kuzeyi Hüseyin kâhyanın tarlası ile çevrili 2000 metrekare yüz ölçüsündeki çeşme ve çamaşır taşocağının ihale tarihinden 28 Şubat 956 tarihine kadar olan kesin rüsumu 13.2 953 Cuma günü saat 14 de ihalesi yapılmak üzere açık artırmaya konulmuştur.

2 — Senelik kesin rüsumu 50 lira, teminatı 11 lira 25 kuruştur.

3 — Şartnamesi her gün Daimî Encümen kaleminde görülebilir.

4 — İsteklilerin teminat makbuzlariyle belirli gün ve saatte Vilâyet Daimî Encümenine başvurmaları ilân olunur. 1—3

Vilâyet Daimî encümeninden

1 — Mülkiyeti Özel İdareye ait Figani kaplıcasındaki binaların kiraya verilmesi ve kanunen alınacak bazı rüsum dahil 1 Mart 1953 den 28 Şubat 1954 tarihine kadar işletilmesi 30.1.953 Cuma günü saat 14 de pazarlıkla işlemi yapılacaktır.

2 — Binaların aylık muhammen kira bedeli 320 lira, teminat 576 liradır.

3 — Şartname ve ücret tarifesi Daimî Encümen kalemi ve Mecidözü Özel Saymanlık memurluğunda görülebilir.

4 — İsteklilerin teminat makbuzlariyle belirli gün ve saatte Vilâyet Daimî Encümenine başvurmaları ilân olunur. 3—3

Çorum Belediye Bşk. dan

Belediye Genel Meclisi; Belediye Kanununun muaddel 54 üncü maddesine tevfikan Şubat ayı âdi toplantısına, 2 Şubat 953 Pazartesi günü saat 15 de Belediye dairesinde başlayacağından buna ait ruznâme aşağıda yazılıdır.

Bütçe müzakeresine rastlayan bu toplantı süresi en çok otuz gün olup oturumlar açıktır. Sayın âzaların belli gün ve saatte Belediye Meclis Salonunu teşrifleri rica olunur.

RUZNAME:

1 — 1953 Mali yılına ait ihzari bütçenin genel olarak müzakeresi.

2 — Elektrik ve su işletmelerinin umumi bütçeden ayrılıp mülhak bütçe ile idare edilmesi hususunun tedkik ve tezekkürü.

3 — Meclisçe kararaa raptı icabeden sair hususatın görüşülmesi.

ZAYİ MÜHÜR

Tatbikli isim mührümü kaybettim. Yenisini alacağımdan eskisinin hükmü kalmadığı ilân olunur.

Sarımbey köyü İdare Kurulu
üyesinden Lütfi Kanlı

T.C.
ZİRAAT BANKASI
TASARRUF HESAPLARI
1953 İkramiyeleri yekûnu
1.000.000 LİRA
15 Ev, 4 TRAKTÖR
ve dolgun para İkramiyeleri.
Fazla tafsilât için 444 Şube
ve Ajansımız emrinizdedir.

Çorum Devlet hastahanesi baş tabipliğinden

1 — Hastahane modeli bir adet narkoz cihazı 24 1 953 tarihinden itibaren onbeş gün müddetle açık eksiltmeye konulmuştur.

2 — Tahmin edilen bedeli (7450) lira olup muvakkat teminatı (558 75) liradır.

3 — İhalesi 9-2 953 Pazartesi günü saat 14,30 da Hastahanede yapılacaktır.

4 — Şartnamesi her gün hastahanede görülebilir.

5 — İsteklilerin belirli gün ve saatde teminat makbuzlariyle ticaret odasında kayıtlı olduklarına dair belgeleriyle birlikte ihale yerinde hazır bulunmaları ilân olunur.

İskilip Belediye Bkş. dan

1 — İskilip Belediyesine ait Buğday pazarında vaki 5 ve 6 tapu sicil numaralı iki kıt'a dükkânın mülkiyeti 15-1 953 tarihinden itibaren 21 gün müddetle açık artırmaya çıkarılmıştır.

2 — Her iki dükkân ayrı ayrı satılacaktır. Her birinin muhammen bedeli (5,000) liradır.

3 — Şartname bedelsiz olarak belediye dairesinde görüp okunabilir.

4 — İsteklilerin 375 lira muvakkat teminat makbuzu ile ihaleye 5-2-953 Perşembe günü saat 14 de İskilip Belediye dairesinde müteşekkil komisyonda hazır bulunmaları ilân olunur.

Çorum H. Mahkemesi Başkâtipliğinden

Çorumda tüccardan Ahmet Duru Vekili Avukat İhsan Tombuş ile Mecidözünden Piroğlu Halil arasında müzaziinfih olan menkullerin paraya çevrilmesine karar verilmiş ve karar ahkâmının infazına memur tâyin edilmiş bulunduğundan bu kerre satış gününde hazır bulundurulmayan bir adet Traktör makinesi, bir adet Bel, bir adet kürek, bir adet mahruti çadır, bir adet biçer-döğer saman tahtası, bir adet gaz ocağı, bir adet mahruti çadır, bir adet orak makinesi ki ceman on parça menkulât tarihi ilândan itibaren yirmi gün müddetle açık artırmaya konulmuş ve birinci artırma günü olarak 12.2.953 Perşembe günü saat 13 den 14 e kadar Çorum Belediye dairesinin rüsumat binasında açık artırma ile satılacaktır. Bedeli ihale peşin olup almak isteyenler yüzde 7,5 pey akçasiyle her fert alabilir.

Fazla izahat almak isteyenlerin Çorum Hukuk Mahkemeleri Başkâtibi Salih Sözüdoğruya muracaat etmeleri ilan olunur.

4 Şubat 1953 ÇARŞAMBA

ÇORUM

Haftanın Çarşamba günleri çıkar İl gazetesidir.

Kuruluş tarihi 1921
YIL : 32
Sayı : 1680
İdare yeri : İL BASIMEVİ
Nushası 5 kuruştur.

İL GENEL MECLİSİ
TUTANAK ÖZETİ

Seçim Dönemi : 10 Toplantı : 3

Oturum: —4— 22 Aralık 952 Pazartesi

BAŞKAN : VALİ EŞREF ERGUT

(Geçen sayıdan artan)

İl Genel Maclisi kararlarından iktisadî olan, olmıyan hangilerinin İl Makamınca infaz edilmediğini, buna muttali olan arkadaş varsa bildirmesini ve tatbik etmeğe hazır olduğunu Başkan tekrar etti.

Şevket Turpoğlu Çorum: İzahname okunmuş, birçok maddelere temas edilerek yapılmış işlerin aksak tarafları olmasına rağmen kabul edilmiş olmasından onlar da bu meyanda olduğunu, Hüseyin Genç–İskilip : Bu mevzudan maksat ne olduğunun Başkan tarafından açıklanmasını istedi.

Okunan izahnamenin ait olduğu seneler icraat ve tatbikatına ait olduğu, söylenenler Genel Meclis kararlarının infaz edilmemesi işi olup tatbik edilmiyen karar varsa infazı yoluna gideceğini Başkan açıkladı.

Maruf Altan-Alaca: Bu müzakerenin gelecek oturuma bırakılmasını, Hamdi Özçekiç Mecidözü : Mecidözü-Merzifon yolu üç yıllık çalışma programına dahil olduğu halde halen yapılmadığını, ilkokul arsasının Tekel idaresinden geri alınması hakkındaki takririnin şimdiye kadar infaz edilmediğini, Dispanser için her ilceye ayrılan 20000 liranın verilmemesi sebebini sordu.

Mecidözü Merzifon yolu yapımı evvelce de izah edildiği veçhile bütçe istitası nisbetinde başlanarak yapılmak üzere bulunduğu, tekel idaresine verilen Mecidözü merkezindeki ilkokul arsası hakkında izahnamede bildirildiği gibi Tekel Bakanlığı ile muhabere edilmiş, bina yapacaklarını bildirmiş oldukları, ilcelerde kurulacak Veremle Savaş Derneklerine yardım namiyle 952 yılı bütçesine konulan 10000 lira ödenekten İskilip, Suogurlu, Alaca ilceleri ikişer bin lira bisselerini almış, Mecidözü, Osmancık ilceleri henüz muracaat edip almamış oldukları Başkan tarafından bildirildi.

Kemal Erdem Osmancık : Başkan tarafından sorulan mevzuu Daimî Komisyon üyelerinin bilmesi icabettiğini. Maruf Altan-Alaca : Ekmekçi yolunun tatili, Pıkap makinesinin alınmaması, Bahçeli evlere verilen kamyonlar bu meyanda sayılamaz mı dedi.

Ekmekçi yolu tatili işi evvelce de izah ettiğim veçhile tahsisat dışında taahhüde girişilemiyeceği

— Sonu sahife 2 de —

Türkiye'ye
Yeni tahsisler yapıldı

Vaşington, (Usis) - Birleşik Amerika Karşılıklı Güvenlik İdaresi Türkiyeye yeni tahsisler yapmıştır. 1 650.000 dolar tutarındaki bu ödenekle motörlü taşıt vasıtaları, makine ve yedek parçalar tevzimatı temin edileceği kaydedilmektedir.

Vali vekilinin TEDKİKLERİ

Vali Vekilimiz sayın Hakkı Uygur, geçen Perşembe günü beraberlerinde Bayındırlık Müdürü ve Jandarma Binbaşısı da bulundukları halde Sungurlunun Akboğaz köyüne gitmişler ve burada yapılmakta olan Arteziyen su işleri üzerinde gerekli incelemelerde bulunmuşlardır.

Cumartesi günü de yine beraberlerinde Fen memuru Mehmet Karakaş ve Vilâyet Daimî Encümen üyelerinden Maruf Altan ile Hakkı Baysal bulunduğu halde yapılan Alaca-Hüyük ve Boğazkale yolları üzerindeki Budaközü ve Evci köyü köprülerini tedkik buyurarak şehrimize dönmüşlerdir.

Osmancık Kaymakamı Tayin edildi

Açık bulunan İlcemiz Osmancık Kaymakamlığına İspir Kaymakamı Cevat Ergenekon'un tâyin edildiği haber alınmıştır.

Türkiye'de
Körler Enstitüsü açılıyor

Ankara, (Usis) - Mithat Enç, Türkiyedeki körler için hükûmet tarafından desteklenecek bir enstitünün kurulması plânlarında muvaffak olmuştur. Kendisi de âmâ olan Enç, Türkiyede körler için bir meslek okulu, eğlence merkezi ve [illegible]e kütüphanesinin [illegible] yolunda Amerikan Âmâ Sağlık Teşekkülerinin yardımını isteyeni tasarlamaktadır. Enç geçenlerde, Birleşik Amerika Dışişleri Bakanlığının dâvetlisi olarak dört ay için Birleşik Amerikayı ziyaret etmiş ve buradaki körleri kalkındırma hareketlerini tedkik etmiştir.

Ağır işitenler için Yeni Bir Çare

Gözlük tekanların sayısı, dünyanın her tarafında, büyükçe bir nisbet teşkil eder. Gözde doğuştan veya sonradan vücude gelen noksanları gözlük vasıtasiyle telâfi etmek tabii birhale gelmiştir. Yer yüzünde gözlük takmaktan utanan hemen hemen hiç kimse kalmamış gibidir.

Fakat nedense işitmek hassasını tamamen veya kısmen kaybetmiş olan kimseler, ilim âleminin bu noksanı telâfi etmek maksadiyle icat ettiği, kulağa takılan küçük cihazı kullanmaktan çekinmektedirler. İşitme hassası zayıf olanların, içinde bulundukları haleti ruhiyeyi tabii telakki eden ilim adamları nihayet bunun da bir çaresini bulmuşlardır.

Pittsburg,lu bir mucid geçenlerde, işitme hassasını kuvvetlendirecek yepyeni bir cihaz yapmıştır. Gözle farkedilemiyecek bir şekilde yapılmış olan bu cihaz, gözlüğün çerçevesi içine yerleştirilmektedir. Çerçeve içindeki ses cihazının küçük hoparlörü, sesi zaptetmekte ve gözlük çerçevesi ise bu sesi tâ kulağa nakletmektedir.

Bundan böyle bir kimsenin ağır işitip işitmediğini anlamak hemen hemen kaabil olmıyacaktır.

Gözlük takmayan lâkin işitmesi zayıf kimseler ise numarasız gözlük takmak suretiyle bu müşkülden kurtulabileceklerdir. (Usis)

Tarım'a ait Bilgiler

Meyve ağaçlarında görülen hastalıklar ve tedavileri

Yazan: Hayrettin ALPAY

Bu güne kadar yaptığımız musahabelerde, fidan dikimi, bakım ve mücadele usullerini görmüş bulunuyoruz. Bu sayımızdan itibaren de sizlerle meyve hastalıklarını, zararlı böcekleri ve bunlarla savaşmada kullanılacak ilaç formüllerini tedkik edeceğiz.

Sayın okuyucularım, bundan evvelki konuşmalarımızda da belirttiğim gibi, bir fidan yeni doğmuş bir çocuk gibidir. Onun elem ve teessürlerini ancak harici hal ve hareketlerinden anlamak kabildir. Durum fidanlarda da aynıdır ve onların da aksülâmellerini harici müşahedelerle tesbit etmek mümkündür. O halde bize maddeten büyük istifadeler sağlıyan ve hattâ gölgesinde bize istirahat edebilmek imkânlarını bahşeden bu gayri natık varlıklarla yakından ilgilenmek lâzım ve şarttır.

Müsfriden meyve ağacı hastalıklarının ve zararlı böceklerin teşhis ve tedavisine geçmeden evvel bunları topluca ve kısa olarak gözden geçirmeyi faydalı buluyorum.

Meyve ağaçlarında ve bağlarda müşahede edilen en mühim hastalıklar:

a) Meyve ağaçlarında:

1 — Chlorosa: Sarılık hastalığı. Bu hastalık yapraklarda görülür. Buna tutulmuş yapraklar sararır ve klorofil assimilâsyon normal devam edemiyeceğinden meyve ağacında gerileme kaydedilir. Buna da sebep toprakta fazla bulunan kireçtir.

2 — Bacterium tumefaciens: Meyve ağacı kök kanseri.

3 — Nectria galligena: Armutlarda dal kanseri.

4 — Clasterosporium carpophilum: Kızıl leke veya yaprak saçma deliği hastalığı.

5 — Taphrina deformans veya Exoascus deformans: Yaprak kıvrıklığı hastalığı. Veya sadece Kiok.

6 — Gymnosporangium sabinae: Armut ağaçlarında memeli armut pası hastalığı.

7 — Monilia: Mumya hastalığı.

8 — Sphaerotheca pannosa: Yapraklarda külleme hastalığı.

b) Bağlarda görülen hastalıklar:

1 — Plasmopara viticula: Bağ mildiosu.

2 — Oidium tuckeri: Bağ küllemesi.

3 — Pseudomonas tumefaciens: Kök kanseri.

(Devam Edecek)

Görülmemiş bir Rekabet Usulü

Karamürsel, (BYHA) - Aralarındaki rekabet yüzünden Yalova ve Karamürsel şoförleri bedava yolcu taşımaktadırlar. Bu yol 32 kilometredir.

İzmit - Karamürsel yolu ile denizden İstanbula gidenler, bu sefer otobüsle bedava Yalovaya gelip, oradan İstanbula gitmektedir.

İzmitteki bir müessese de Yalovaya bedava seyahat edenlere ayrıca piyango ile hediye dağıtmağa karar vermiştir.

İl Genel meclisi Tutanak özeti

(Baştarafı sahife 1 de)

ve Bayındırlık Müdürlüğünden aldığım hesap neticesinde verilen karar muhteviyatının mevcut ödeneği taşması yüzünden durdurulmuş olduğu, P kap makinesinin alınması, kanun hangi makam ve şahsa otomobil alınacağını tâyin ve tahdit ettiğine göre Bayındırlık dairesine binek otomobili alınamadığını, Bahçeli evlere verilen kamyonlar meselesini evvelce izah ettiği, netice itibariyle bunlar Daimî Komisyon vazifesinden madut olduğu, istenilen Genel Meclis kararlarını infaz etmemek meselesi olduğu, ana dâvalar hakkında bir saat geç kalmak memleket iktisadiyatı üzerinde tesir yapacağı Başkan tarafından bildirildi.

Şevket Turpoğlu Çorum: Genel meclisin seçtiği Daimî Komisyon üyeleri meclisi temsilen karar veriyorlarsa ve ona niyabeten vazife görüyorlarsa aynı hükmü taşıması icap ettiğini söyledi.

İdarei Umumiyei Vilâyat Kanununun Özel İdarelere ait kısmında Daimî Komisyon vezaifi ayrıldığı, yalnız Genel meclisin Daimî Komisyona verdiği yetkiye dayanarak gördüğü işler meclis nam ve hesabına yapılmaktadır ki onun da okunan izahnamede Daimî Komisyon işleri meyanında açıklandığı Başkan tarafından bildirildi.

Şevket Turopğlu Çorum: Başkanlığın bir mevzu üzerinde durduğunu, şahsan böyle bir işten haberdar olmadığını, arkadaşlar arasında bilgisi olan varsa açıklamasını istedi.

Sükût devam etti.

Böyle bir mevzu üzerinde bilgi olmadığına göre İl Makamı şu anda bir ferahlık duymakta olduğu Başkan tarafından söylenerek gündemde görüşülecek bir şey olmadığından 24 12 952 Perşembe günü saat 14 de toplanmak ve gelen evrak üzerinde müzakere edilmek üzere oturuma son verildi.

TOPLANTI: 5

Başkan vekili: Vali muvini Hakkı Uygur

25.12.952 Perşembe

İl Genel Meclisi 5 inci toplantısını 25.12 952 Perşembe günü saat 14 de Vali Vekili Hakkı Uygurun başkanlığında üye Şevket Turpoğlu, Nuri Yavuzer, Şuayp Tugay, Enver Nurdoğan, Tahir Uysal, Hilmi Genç, Gökmen Akseli, Ali Tütüncü, Ali Mete, Kemal Kuşcalar, Osman Koçak, Hamdi Özçekiç, Hakkı Baysal, Dursun Yüksel, Haydar Şişman, Nuri Kafkas, Haydar Kargın, Maruf Altan, Kemal Erdem, Rifat Simitçi, Sefer Yalçın hazır oldukları halde yaptı.

Okunan geçenki oturumun tutanağı oy birliğiyle kabul edilerek gündeme dahil evraktan 1953 yılı içinde Bina vergisinin Nisan, Temmuz, Eylül aylarında üç taksitte tahsili, Sungurlu ilcesine bağlı bazı köylerde yapılacak içme suyu ve yol yapımı işlerinin 1953 yılı programına alınmasına dair üye Osman Koçak Sungurlu imzalı 6 maddelik önergenin Bayındırlık Encümenine verilmesi, Ankaraya gitmek zorunda kalan Tahir Uysal - İskilip'e 29.12.952 günü ve Sulh Hukuk mahkemesindeki dâva duruşmasında bulunmak üzere Sungurluya gidecek olan Osman Koçak - Sungurlu'ya 29.12.952 günü izin verilmesi oy birliğiyle kabul olunarak gündeme dahil başka evrak bulunmadığından 29.12.952 Pazartesi günü saat 14 de toplanmak ve gelen evrakın müzakeresi yapılmak üzere oturuma son verildi.

TOPLANTI: 6

İkinci Başkan: Nuri Kafkas - Alaca

29 12 952 Pazartesi

İl Genel Meclisi altıncı toplantısını 29 12.952 Pazartesi günü saat 14 de Nuri Kafkas - Alaca'nın başkanlığında üye Şevket Turoğlu, Nuri Yavuzer, Şuayp Tugay, Enver Nurdoğan, Hüseyin Genç, Hilmi Genç, Gökmen Akseli, Ali Tütüncü, Ali Mete, Kemal Kuşcalar, Hamdi Özçekiç' Hakkı Baysal, Dursun Yüksel, Haydar Şişman, Haydar Kargın, Maruf Altan, Kemal Erdem, Rifat Simitçi, Sefer Yalçın hazır oldukları halde yaptı.

Okunan geçenki oturumun tutanağı oy birliği ile kabuledilerek gündeme dahil evraktan Çorum İlinin Sungurlu İlcesine, bağlı Karamürsel köyünün, Çankırı İlinin Kızılırmak bucağına bağlanması, Çorum İlinin Sungurlu İlcesine bağlı Baraklı, Kuzayyurt, Terkeşen ve Coğul köylerinin Ankara İlinin Kırıkkale ilcesi Delice bucağına bağlanmalarının muvafık olmadığı, İskilip ilcesinin Bayat Bucağına bağlı Kuşu köyünün Yenişeyhler köyüne bağlanması, Mecidözü ilcesinin Gökçebel köyüne bağlı Pınarbaşı mahallesinin bağımsız muhtarlıkla idaresine ait İl İdare Kurulu kararlarının İçişleri Encümenine, 953 yılı içinde taş, kiremit, tuğla ve sair ocaklardan alınacak rüsumun nisbî veya maktu olarak mı alınacağının belirtilmesine dair Özel Saymanlık Müdürlüğü teklifinin, merkez Gazipaşa ilkokulunda yapılacak tadilât ve onarma için 953 yılı bütçesiyle teklif edilen mikdar dışında ödenek konulmasına dair Milli Eğitim Müdürlüğü teklifinin, 950 yılı içinde Mecidözü ilkokulu adına 15 ton ve göçmenlere verilmek üzere Çorum teslimi 5 ton kömür bedeli 602 lira 79 kuruş, İskân dairelerince tediye edilemediğinden tahakkuktan düşülmesi hakkında Kömür İşletmesi mesul müdür vekili teklifinin, 951 yılı idare hesaplarına ait eşhas zimemi, avans, âdi ve bütçe emaneti cetvellerinin tedkikine dair Özel Saymanlık Müdürlüğü tekliflerinin Bütçe Encümenine, Çorum Osmancık şosesinin Kapulukaya altından ayrılıp Yeniçamlıca ortasından geçerek Çorumu kısa yoldan Gümüşhacıköyüne bağlıyan Hamam bucağına kadar 12 kilometrelik tesviyesi natamam yolun ehemmiyetine binaen 953 yılı içinde yaptırılması lüzumunu bildirir Demokrat Parti İl Başkanlığının yazısına bağlı Yeniçamlıca ocak başkanlığı teklifinin gündeme alınması kabul edilerek Bayındırlık Encümenine verilmesi, İskilip ilcesine bağlı beş köye getirilecek içme suyu için merkez su işleri komisyonunca pazarlıkla alınan amyant boru, kapalı zarf usuliyle ihalesi yapılan Çorum-Cemilbey yoluna ait dosyalarla il ve köy yollarında çalıştırılan çavuşların tayin ve bordrolarının tedkiki için teşkil edilen komisyon başkanı olmak sıfatiyle bunlarla ilgili dosya ve müsbit evrakın Bayındırlık müdürlüğünden gönderilmesi İl Makamına yazıldığı halde Bayındırlık dairesinden verileceği bildirilmiş olmasına, gereken incelemenin vaktinde yapılabilmesi için behemehal dosyaların gönderilmesi lüzumuna binaen bu hususun karara bağlanması hakkında Şevket Turpoğlu - Çorum tarafından yapılan teklifin oybirliğiyle kabulü kararlaştırılarak gündemde görüşülecek bir şey olmadığından önümüzdeki 1 1.953 Perşembe gününün yılbaşı tatiline rastlaması dolayısiyle 5 1 953 Pazartesi günü saat 14 de toplanmak ve gelen evrak müzakere edilmek üzere oturuma son verildi.

TOPLANTI: 7

Başkan: Vali Vekili Hakkı Uygur

5 1.953 Pazartesi

İl Genel Meclisi yedinci toplantısını 5 1.953 Pazartesi günü saat 14 de Vali Vekili Hakkı Uygurun başkanlığında üye Şevket Turpoğlu Nuri Yavuzer, Şuayp Tugay, Enver Nurdoğan, Tahir Uysal, Hüseyin Genç, Hilmi Genç, Gökmen Akseli, Ali Tütüncü, Ali Mete, Osman Koçak, Hamdi Özçekiç, Hakkı Baysal, Dursun Yüksel, Haydar Şişman, Nuri Kafkas, Haydar Kargın, Maruf Altan, Kemal Erdem, Rifat Simitçi Sefer Yalçın hazır oldukları halde yaptı.

Okunan geçenki oturumun tutanağı oybirliğiyle kabul edilerek gündeme dahil evraktan Alpagut Dodurga Linyit madeni işletmesinin 1953 yılı bütçesile bununla ilgili bütçe gerekçesinin, yine bu işletmeye ait 1951 yılı bilâçosunun, kanunsuz yapılan terfiler den dolayı muhasip zimmetine alınan 432 lira 4 kuruşun terkinine dair Özel Saymanlık Müdürlüğünün, İskilip, Mecidözü ilcelerinde yapılan ilkokullar için arsa istimlâk edilmek üzere 1953 yılı bütçesiyle yapılan teklifler dışında 7376 lira ödenek kabulüne dair Milli Eğitim Müdürlüğünün, İskilip ilcesinin Uludere mahallesinde üç sınıflı bir okul açılmak üzere 1953 yılı bütçesine 600 lira kira bedeli ve 2000 lira sıra ve tesisiye bedeli konulmasına dair Milli Eğitim Müdürlüğü tekliflerinin Bütçe Encümenine, Müteahhit Eşref Mergenin İngilteredan idhal ettiği su borularına ait T C Ziraat Bankası Genel Müdürlüğü yazısının teşkil edilen altı kişilik özel komisyona, Yeniçamlıca köyünde kurulacak ilce teşkilâtı hakkında Büyük Laçin köyünden Murat Laçin ve arkadaşları imzasile verilen dilekçenin İçişleri Encümenine, almakta olduğu ücretlerin artırılmasına dair İl Basımevi mürettip, mürettip muavini, makinist ve odacılara ait sekiz adet dilekçe, yol çavuşlarından Bekir Turana verilen 135 liralık kadronun 953 yılı bütçesiyle 150 liraya çıkarılmasına dair Bayındırlık Müdürlüğünün, kadro maaşının artırılmasına dair Bayındırlık Anbar Memuru Ahmet Kafkas imzalı dilekçenin Bütçe Encümenine verilmesi,

KANUN

Köy Kanununa bazı maddeler eklenmesine ve 46 ıncı maddesinin değiştirilmesine ve bu kanunun bazı maddelerinin kaldırılmasına dair 5672 sayılı kanunun ek birinci maddesinin birinci fıkresı ile geçici maddesinin değiştirilmesi hakkında kanun

Kanun No. 5998 *Kabul tarihi: 5.1.953*
Yayım tarihi: 13.1.953

Madde 1 — 5672 sayılı kanunun ek birinci maddesinin birinci fıkrası aşağıdaki gibi değiştirilmiştir:

Köy muhtarının ve ihtiyar meclisi üyelerinin seçimi her iki senede bir Kasım ayının ilk Pazarına rastlıyan günde yapılır.

Madde 2 — Aynı kanunun geçici maddesi aşağıdaki şekilde değiştirilmiştir:

Halen vazifeli bulunan köy muhtar ve ihtiyar meclisinin kanunî süresi 1953 yılının Kasım ayı sonuna kadar devam eder.

Madde 3 — Bu kanun yayımı tarihinde yürürlüğe girer.

Madde 4 — Bu kanunu İcra Vekilleri Heyeti yürütür

Vilâyet Daimî Encümeninden

1 — 30.1.953 tarihinde pazarlıkla işlemi yapılmak üzere ilân edilen Figani kaplıcasındaki binaların 1 Mart 953 den 28 Şubat 954 tarihine kada- kiraya verilmesi ve kanunî rüsumun alınması pazarlığına talip çıkmadığından 13 Şubat 1953 Cuma günü saat 14 de pazarlığı yapılmak üzere müddeti uzatılmıştır.

2 — Binaların aylık muhammen kira bedeli 320 lira, teminat 576 liradır.

3 — Şartname ve ücret tarifesi Daimi Encümen kalemi ve Mecidözü Özel Saymanlık memurluğunda görülebilir.

4 — İsteklilerin teminat makbuzlariyle belirli gün ve saatte Vilâyet Daimi Encümenine müracaatları ilân olunur. 1—2

Nakliyat yaptırılacak

Toprak Mahsulleri Ofisi Alaca Anbar Şefliğinden :

1 — Anbarımızda mevcut Ofisimize ait hububat, bakliyat ve sair maddelerden 2000 tonun müteahhit namı hesabına açık eksiltmeye çıkarılmıştır.

2 — Eksiltme 14.2 953 tarihine rastlayan Cumartesi günü saat 14 de Alaca Anbar Şefliği binasında teşekkül edecek hususi komisyon önünde yapılacaktır.

3 — İstekli kimselerin ikibin lira geçici teminatlarını eksiltme saatinden bir saat önceye kadar Ofis veznesine yatırmaları ve alacakları makbuzlariyle komisyona başvurmaları lâzımdır.

4 — Bu işe ait şartlaşma ve sözleşme esasları 5 lira karşılığında Alaca Anbar şefliğinden temin edilebilir.

5 — Eksiltme neticesinde tespit edilecek fiyatı kabul edip etmemekte Anbar Şefliği serbesttir.

ZAYİ BONO

Osmancık Ziraat Bankası Ajanslığına yatırdığım tasarruf sandığı vâdeli mevduata ait 239 hesap numaralı ve 36989 sayılı bonoyu zayi ettim. Yenisini alacağımdan eskisinin hükmü yoktur.

Osmancığın Berk köyünden
Mehmet oğlu Şevki Yıldırım

T.C.
ZİRAAT BANKASI
TASARRUF HESAPLARI
1953 İkramiyeleri yekûnu
1.000.000 LİRA
15 Ev, 4 TRAKTÖR
ve dolgun para İkramiyeleri.
Fazla tafsilât için 444 Şube
ve Ajansımız emrinizdedir.

Vilâyet Daimî Encümeninden

1 — Çorumun Deniz köyü Mahkeme mevkiinde doğusu Ahmet oğlu İzzet'in taşocağı, batısı Ortaköy yolu, güneyi Göyeri ve namı diğeri tam taşlık, kuzeyi Hüseyin kâhyanın tarlası ile çevrili 2000 metrekare yüz ölçüsündeki çeşme ve çamaşır taşocağının ihale tarihinden 28 Şubat 956 tarihine kadar olan kesin rüsumu 13.2 953 Cuma günü saat 14 de ihalesi yapılmak üzere açık artırmaya konulmuştur.

2 — Senelik kesin rüsumu 50 lira, teminatı 11 lira 25 kuruştur.

3 — Şartnamesi her gün Daimî Encümen kaleminde görülebilir.

4 — İsteklilerin teminat makbuzlariyle belirli gün ve saatte Vilâyet Daimî Encümenine başvurmaları ilân olunur. 2—3

Toprak Mahsulleri Ofisi Bölge Müdürlüğünden

1 — Alacada çelik hangar montaj ve beton temel işi yapılacaktır.

2 — İşin tahminî keşif bedeli 19.115.88 lira ve muvakkat teminatı 1433.69 liradır.

3 — Açık eksiltme 12 Şubat 1953 Perşembe günü saat 14 de Toprak Mahsulleri Ofisi Çorum Anbar Şefliğinde yapılacaktır.

4 — Açık eksiltmeye girecekler eksiltme gününden bir gün evvel yeterlik belgesi almak üzere ellerindeki vesaikle birlikte bir dilekçe ile Toprak Mahsulleri Ofisi Çorum Anbar Şefliğine muracaatları ve ihaleden bir saat evveline kadar muvakkat teminatlarını yatırmış olmaları lâzımdır.

5 — İhale evrakı Toprak Mahsulleri Ofisi Samsun Bölge Müdürlüğü Çorum ve Alaca Anbar Şefliklerinde mesai saatlerinde görülebilir.

6 — Ofis yeterlik belgesi verip vermemekte ve ihaleyi yapıp yapmamakta serbesttir.

ABONE, İLÂN, BASKI

1 — Yıllık abone 250 kuruştur.
2 — Tek satır itibarile tüzük, talimatname, statü ve benzeri ilânlarla ticarî raklâm ilânları 15, yitik 20, diğer ilânlar 30 kuruştur.
3 — İsteğe ve zevka uygun her nevi baskı sür'atle yapılır.

ağır hastası bulunduğundan bu gün için izinli sayılmasını tel yazı ile bildiren ve gündeme alınması kabul edilen Kemal Kuşcalara 5.1.953 günü izin verilmesi, zeki ve kaabiliyetli olup da malî durumu bakımından tahsilini ileri götürmeğe muktedir olamıyan memleket çocuklarının yüksek tahsil yapabilmelerini teminen kurulmuş olan derneğe İl Genel Meclisinin yaptığı kıymetli yardımlarla gösterile sıcak ve samimî alâkayı Çorum gençliği ve halk efkârı takdir etmekle beraber sayın üyelerin bu kıymetli yardımlarından dolayı Dernek adına sonsuz minnet ve şükranlarını sunarken büyük çapta Çorumlu fakir gençlerin bu kültüre kavuşabilmeleri için yapılan yardım mikdarının artırılması hakkında Çorum Yüksek Tahsil Gençliğini Koruma Derneği Başkanı Şevket Turpoğlu tarafından yapılan ve gündeme alınması kabul edilen teklifin Bütçe Encümenine verilmesi, Nuri Yavuzer ve Hamdi Özçekiç imzasiyle verilip gündeme alınması kabul edilen yedi maddelik önergeden okunan birinci maddesi (Dodurga Kömür İşletmesine ait müterakim paraların hangi bankada bulunduğu

— Sonu var —

11 Şubat 1953 ÇARŞAMBA

ÇORUM

Haftanın Çarşamba günleri çıkar İl gazetesidir.

Kuruluş tarihi 1921
YIL : 32
Sayı : 1681
İdare yeri : İL BASIMEVİ
Nushası 5 kuruştur.

DEMOKRAT PARTİ İSTİŞARÎ KONGRESİ

Ankara'da 7.2.953 Cumartesi günü yapılan D.P. istişarî kongresine katılmak üzere seçilen D.P. İl İdare Kurulu Başkanı Hilmi Kadıroğlu, üyelerden Avukat Şevket Turpoğlu, Avukat Kemal Biberoğlu bir gün evvel gidilerek kongreye iştirâk etmişlerdir.

Kongre muhterem Başvekilimiz Adnan Menderesin büyük bir nutukiyle açılmıştır. Demokratik zihniyeti hakim kılan ve istikbalimiz için tarihî ölçüsüz kıymet ve ehemmiyeti bulunan bu nutuktan özlü cümleleri sütunlarımıza memnuniyetle almış bulunuyoruz.

Nutuk ve kongre konuşmaları particilik sınırını aşarak memleketçi vasfını almış olması itibariyle geniş bir ferahlık ve içten sevinç temin etmiş bulunmaktadır.

Nutuktan Cümleler

Tek taraflı olarak demokratik rejimi gerçekleştirivermek âdeta gayrimümkündür. Bu itibarla mevcut iki ana partiyi sevk ve idare eden ruh ve zihniyetin demokratik anlayışa göre ayarlı olması icabediyor.

* Hürriyet rejimimizi daha da mükemmelleştirmek kararındayız.
* Hangi partiden olursak, olalım vatan sevgisinin sıcak ağuşunda kopmaz bağlarla birbirimize bağlıyız.
* Hürriyet nizamının müdafaasını kuvvetli ve yepyeni bir müeyyideye bağlamış olmakla öğünebiliriz.
* Teessubun her nevini hürriyetçi telakkilerin bir tahribi sayıyoruz.
* Aramızda bizim hürriyet, milliyetçilik ve laiklik telakkilerimize uymıyanlar varsa, bunları saflarımız dışında bırakacağız.
* Bizim inançlarımızın dışında cemiyet kurup, teşkilâtlanmak heves ve gayretinde olanların Partimiz içinde yeri yoktur.
* Dinin vicdanlar üzerinde bir baskı âlet ve vasıtası olmasına asla tahammül edemeyiz.
* Memleketimizde müslümanlığa her türlü hürmetin gösterilmesinde taraftar olmakla beraber, şeriatçı değiliz.
* Hürriyetlerimizi korumak bahsinde kanunlarımıza daha sarih hükümler vazedeceğiz.

Kore'deki Amerikan zayiatı

Vaşington, 5 (Usis) — Birleşik Amerika Savunma Bakanlığı dün Kore'deki harekâtta ölen, yaralanan ve kaybolan Amerikan askerlerinin en son listesini yayınlamıştır.

Harekâtta ölenlerin sayısı 22 842, yaralanmaların sayısı 93.788 ve kaybolanlerin sayısı 11.419 u bulmuştur.

Birleşmiş Milletler Âlimleri

Grip hastalıkları için yapılan aşıda gelişme kaydedildiğini bildiriyorlar

Cenevre, 5 - Birleşmiş Milletler Dünya Sağlık Teşkilâtı İdare Heyetinin dün bildirdiğine göre, Dünya Sağlık Teşkilâtının nezareti altında çalışan 44 memlekette mensup bilginlerin müşterek gayretleri, grip salgınlarının kontrolünde ümit verici neticeler ortaya çıkarmıştır.

Dünya Sağlık Teşkilâtı idare Heyeti, bugün hastalık yayılmadan çok mikdarda grip aşısı hazırlamanın kabil olduğunu bildirmektedir.

Dünya Sağlık teşkilâtının beyanatında bu müşterek program arasında İngiltere, Holanda ve Kanada'da bütün halinde grip aşıları yapıldığına işaret edilmektedir.

Beyanatta grip aşılarının öncelikle uygulanmasının yegâne sebebi, grip virüslerinin mütemadiyen olduğu ve bunların her defasında ayrı bir aşıya ihtiyaç göstermesi olduğuna işaret edilmekte, lakin zamanla her cins virüse uygun gelecek bir aşının tekâmülettirileceği ümidi izhar edilmektedir. (Usis)

Konya'da

İkı başlı bir çocuk doğdu

Konya, 6 (B.Y.H.A) - Karamanın İbrala köyünde iki başlı bir hilkat garibesi dünyaya gelmiştir. Ahmet isimli bir ademin karısı olan Ayşe, normal bir doğum yapmıştır.

Dünyaya gelen yavrunun dördüncü başında bütün uzuvlar mevcuttur. Diğer başta ise göz, kulak, ağız ve burun yoktur. Sadece kafa tası ve beyin bulunmaktadır.

Karamanda yapılan bir ameliyat neticesinde ikinci baş alınmıştır. Çocuğun sıhhî durumunun iyi olduğu bildirilmektedir.

Adliye önünde

bir yaralama

Merkezin Hamamlıçay köyünden Veysel Yıldırım kan gütme hususiyeti yüzünden aynı köyden Ali Söylemez'i Adalet binası önünde tabanca ile dört el ateş etmek suretiyle iki yerinden hafifçe yaralamış ve ânında mahallî vak'aya yetişen emniyet teşkilâtı yaralıyı hastahaneye kaldırmış, suçlu ve suç ortakları Latif Yıldırım ve Recep Keçeliyi hemen yakalayarak Adalete teslim etmişlerdir.

Emniyet Müdürü

İlimiz Emniyet Müdürü Sevih Başkardeş bir tel emirle Erzincan Vilâyeti Emniyet Müdürlüğü vekâletine tâyin edilmiştir.

Telgraf emrini alır almaz yeni görevine hareket ettiği öğrenilmiştir.

DÜZELTME

Geçen haftaki gazetemizin birinci sahifesinde, açık bulunan İlimiz Osmancık İlçesi Kaymakamlığına tâyin kılındıklarını bildirdiğimiz Cevat Ergenekon, İspir İlçesi Kaymakamlığından değil, Diyarbakır'ın Bismil İlçesi Kaymakamlığından naklen Osmancık Kaymakamlığına tâyin kılınmıştır.

Keyfiyeti düzeltir, okurlarımızdan da özür dileriz

YABANCI GÖZÜ İLE TÜRKİYE :

Türkiyenin GEÇİRDİĞİ ISTIHALE

Tek parti rejiminden Demokrasiye sulh havası içinde geçen Türkiye, muasır tarihte rastlanmamış Bir Başarı Sağlamıştır

Yazan: Fitzroy MACLEAN

Son yarım asır zarfında dünyada hiçbir memleket Türkiye kadar büyük ve tamam bir istihale geçirmemiştir. Dünyanın üç kıtasına yayılmış bulunan ve muhtelif ırklara mensup insanlardan müteşekkil bir imparatorluktan, aşağı yukarı yirmi milyon nüfuslu bir Cumhuriyet haline gelmiştir.

Türkiyenin mazi ile olan alâkası kesilmiştir. Ayasofya ve Topkapı Sarayı bugün birer müze haline getirilmiştir. Fes, çarşaf, peçe çoktan ortadan kalkmış ve müezzinler camiden ahaliyi namaza dâvet ederken eskisi gibi sarık ve türbe sarmamaktadır.

Hakiki düşman, Rusya

Fakat Türkler gene de iki an'aneye sadık kalmış bulunmaktadır : Türkler doğuştan muharip insanlar olduğu gibi, an'anevî düşman da Rusyadır. Muhakkak olan bir şey varsa o da şudur : Türkiye her hangi bir tecavüze uğradığı takdirde, savaşacak hem de son ferdine kadar savaşacaktır. Bugün dünyada pek mahdut memleket vardır ki, harp zamanında beşinci koldan Türkiye kadar az korksun.

Türkiyenin bugün başlıca vasfını teşkil eden istikrarı, Türklerin ve idarecilerinin basiretlerini ve itidallerinin hakikî bir tezahürüdür. Türkiyede iktidarın, 30 sene müddetle Kemal Atatürk'ün kendisinin kurmuş olduğu Halk Partisi iktidarından serbest seçimlerle Demokrat Partiye geçtiği zamandan beri aradan iki sene geçmiş bulunmaktadır. Böylece Türkiye tek parti rejiminden demokrasiye sulhçu terakkiler yoluyle geçmesiyle, modern tarihte misline rastlanmamış bir başarı sağlamıştır. Bu istihale Atatürk tarafından sağlığında belirtilmişti.

Başta gelen şahsiyet

Bu günkü Türkiyeyi idare eden şahsiyetler bahsinde, en şayanı dikkat inkişaf, iki senedenberi iktidarda bulunan Başbakan Menderesin büyük çapta bir devlet adamı sırasına geçmesidir. Enerjik, hassas, son derece zeki ve geniş tecrübelerle mücehhez bulunan Menderes daha şimdiden Türk siyasetini idare etmekte ve nüfusu çok geniş sahalarda kendini hissettirmektedir.

Kore gönüllüleri

Geçirdiğim tecrübelere istinaden şunu ifade etmek isterim. Genç bir delikanlının kendine olan sağlam itimadını, Türk halkına bir bütün olarak teşmil etmek doğru olur. İki sene evvel Türkiyede iken, Türk Hükümetinin Koreye gönüllü kuvvet göndermesi kararı başlangıçtan itibaren bütün memlekette iyi karşılanmıştı. 1951 senesinde Kore değiştirme birliği için 1800 kişiye ihtiyaç varken 30000 gönüllü ortaya çıkmıştı. Koreye gönderilmek üzere seçilen askerlerin dikenli tel örgüleri arkasında muhafaza etmek mecburiyeti hasıl olmuştu. Yabancı bir müşahit şu suali sormuştu : "Bunların hepsi gönüllü değil mi ki? Aldığı cevap şu olmuştu :

— Tabii, dikenli tel örgünün vazifesi dışardan içeri girenlere mani olmak içindir.„

Türkler için Rusya, ister Çar rejimine, ister Komünist rejimine tabi olsun, hakiki tehlikeyi teşkil etmektedir. Türkiyede hüküm süren kanaate göre, dünyanın diğer kısımları Türkiyenin ezeldenberi kanı oldukları bir tehlikeyi ancak şimdi idrâk etmeye başlamış bulunmaktadır. 1946 senesinde Rusyanın Türkiyeye karşı giriştiği sinir harbi ve tehditlere rağmen Türkiyenin Batı memleketleri safına iltihak etmeye karar vermesi Türkiyenin durumunu gerekli şekilde aydınlatmaktadır.

Gayet tabii olarak böyle gururlu bir hattı hareket takip etmenin pahası ağır olmuştur. Türkiyenin Millî Savunma bütçesi aşağı yukarı Türkiyenin umumi bütçesinin yüzde ellisini teşkil etmektedir. Son senelerde Amerikan yardımı bu yükü hafifletmeye yardım etmiştir. Görünüşe göre bu yardım yükü hafifletmekte devam etmektedir.

Eğitim Dâvaları

Fakat, Türkiyenin sahip olduğu 20 tümen arasında son derece iyi eğitim görmüş ve mükemmel şekilde techiz edilmiş zırhlı ve topçu birlikleri mevcut bulunmaktadır. Dolayısiyle haddi zatında Türk savunmasının temelini teşkil edecek olan piyade sınıfının eğitim ve techizatına daha fazla ehemmiyet verilebilmektedir. Doğru konuşmak lâzım gelirse, Türk ordusu henüz tam manasiyle modern bir ordu sayılamazsa da, muhakkak olarak modern bir ordu haline gelme yolunda bulunmakta ve bir harp vukuunda kendi kuvvetini gerekli şekilde ortaya koyacağından şüphe yoktur.

Türkiyenin ekonomik sahada son zamanlarda geçirdiği terakkiler şayanı dikkattir.

Gerek bugünkü hükümet ve gerekse evvelki hükûmetler, Türkiyenin ekonomik hayatının temelini teşkil edecek olan tarım işlerinin inkişafına rüçhan hakkı vermişlerdir.

Bu sâhada da Türkler Amerikan yardımından mühim mikdarda istifade etmişlerdir. Bir misal olarak şunu ifade etmeliyiz. 1949 senesinde ekonomik yardım başlamadan evvel Türkiyede 2000 traktör varken şimdi bu rakkam 25 bine baliğ olmuş ve zirâatle ilgili diğer makinelerin artışında da aynı nisbet göze çarpmaktadır.

Yol yapımına büyük ehemmiyet verilmektedir. Amerikan yardımiyle son beş sene zarfında her mevsime elverişli 12 000 milden fazla yol yapılmıştır. Şahsî tecrübelerime istinaden şunu söylemek isterim ki, bugün bütün Türkiyeyi otomobille, seyahate tamamen elverişli yollarla gezmek kaabildir.

Hasat Rekorü

Belki de Hükûmetin sarfetmekte olduğu gayretlerin muvaffakıyetini ifade eden en büyük delil, ekilebilen tarlaların harpten evvel 17 milyon dönümlük bir araziden 25 milyon dönüme yükselmesidir. Bunun da 3 milyon dönümü muhakkak ki son on iki ay zarfında başarılmıştır.

Geçen sene 11,5 milyon tonluk rekor mahsul, bir dereceye kadar müsait giden havalara medyunsa da, harpten evvelki senelerde 7,5 milyon tonluk mahsule nazaran çok ileri olup, bunun en aşağı iki milyon tonu ihracatta kullanılabilmektedir.

Sanayi sahasındaki inkişaflar daha ağır olmakla beraber bu sâhada da terakkiler kaydedilmiştir. 1938 senesinden beri kömür istihsali iki misline ve demir istihsali ise 3 misline baliğ oldu.

Hali hazırda Türkiyenin en büyük ihtiyacı haricî piyase teminidir. Memleketin âcil bir şekilde kalkınmasını sağlamak için geniş mikyasta yapılan ithalât, tediye muvazenesinde geniş bir gedik açmıştır. Gelişen istihsalle mütenasip yeni piyaseler bulunmadığı takdirde hükûmet liberasyon siyasetini değiştirmek zorunda kalacaktır.

Türkiye bugün, dolar haricinde elde edilecek hububat, pamuk, kuru yemiş ve tütün gibi maddeler için piyaseler aramaktadır. Siyasî mülâhazaları bertaraf etmek suretiyle, bunun bizim için kaçırılacak fırsatlardan olmadığını ifade etmek isterim.

«Daily Telegraph»

Tarım'a âit Bilgiler

Meyve ağaçlarında görülen hastalıklar ve tedavileri

Yazan : Hayrettin ALPAY

Meyve ağaçlarında ve bağlarda görülen mühim zararlı böcekler :

a) Meyve ağaçlarında müşahede edilenler :

1 - Antonomusler: Meyve göz kurtları.

a - Antonomus cinctus: Armutlarda meyve göz kurdu.

b - Antonomus drupaceus : Kirazlarda göz kurdu.

2 - Lmantria dispar : Kır tırtılı.

3 - Hyponomeuta malinella : Elma ağ kurdu.

4 - Carpocapsa pomonella : Elma iç kurdu.

5 - Saturnia pyri : Gece paun kelebeği.

6 - Eriocampoides limacina : Sülük kurdu.

7 - Malacosoma neustria : Yüksük kelebeği.

8 - Melolontha vulgaris : Âdi mayıs böceği. Buna halk arasında halkalı kurt da denir.

9 - Polyphylla fullo : Büyük mayıs böceği.

10 - Zeuzera pyrina : Talaş kurdu veya sarı odun kurdu

11 - Scolytus'ler : Kabuklu siyah küçük pireler.

12 - Aphidoidae : Yaprak bitleri.

13 - Eriosoma lanigerum : Pamuklu elma biti, kan biti.

14 - Disapisler : Yuvarlak kabuklu beyaz bitler.

15 — Capnodis cariosa : Kapnodis.

b) Bağlarda görülen böcekler :

1 - Filoksera vitifolii : Bağ filokserası. Burada henüz mevcut değil.

2 - Anomela'lar : Kabuklu madenî yeşil renkli böcekler.

3 - Lathrus apterus : Bağ kesen.

4 - Otiorrhynchus'lar : Bağ maymuncukları.

5 - Agrotisler: Agrotis,

(Devam edecek)

Sağlık Müdürümüz değişiyor

Vilâyetimiz Sağlık ve Sosyal Yardım Müdürü Dr. Nedim Cankat'ın bu kerre Ordu Vilâyeti Sağlık Müdürlüğüne ve Sinop Sağlık Müdürü Dr. Kâzım Ömürün de Vilâyetimiz Sağlık ve Sosyal Yardım Müdürlüğüne nakil ve tâyin kılındıkları haber alınmıştır.

İÇKİ

Keyf çatalım diye zehir yutarlar
Güya neşelenir, kafa tutarlar
Olur olmaz yere düşüp yatarlar
Zannetme hamları oldurur içki.

Uyanırlar sanki bir aylık hasta
Şerap buluşığı ararlar tasta
Yiyemezler olsa baklava, pasta
Bir gonca gül iken soldurur içki.

Bazılar azıtır, yoldan çıkarlar
Bülbül iken Akrep olur, sokarlar
Bir hiç için hatır, gönül yıkarlar
Mezarlar, ziadanlar doldurur içki.

Harap olur vücut olsa da şişman
Varlıklar mahvolur, dostlar da düşman
Rahmi der, olursun sonunda pişman
Başından saçları yoldurur içki.

Recep Rahmi TANKAYA

İL GENEL MECLİSİ

TUTANAK ÖZETİ

Seçim Dönemi : 10 Toplantı : 3

Oturum: — 7 —
5 Ocak 953 Pazartesi

BAŞKAN : VALİ VEKİLİ H. UYGUR

— Geçen Saydan Devam —

ve faiz alınıp alınmadığı) sorusu üzerine söz alan Nuri Yavuzer Çorum : Kanunen tahdit edildiğine göre İş Bankası olmıyan yerlerde Maliye ve Özel İdarelerin vezneşi Ziraat Bankaları olduğunu, memlekette İş Bankası açılmasını müteakip Özel İdare Ziraat Bankasiyle alâkasını keserek mevcut nakdini İş Bankasına yatırdığı halde bugüne kadar Özel İdarenin fer'i olan kömür işletmesine ait paraların neden yatırılmadığını, geçen günler içinde tahminen 100 lira faiz alınması icabederken neden feda edildiğini, kanuna tebaiyet etmiyen müsebbipleri hakkında koğuşturma yapılmasını ve paranın derhal İş Bankasına yatırılmasını, Şevket Turpoğlu Çorum : Ziraat Bankasiyle İşletme arasında her hangi bir anlaşma bulunmadığı takdirde paranın İş Bankasına yatırılmasında fayda bulunduğu, bugüne kadar bu işin yapılmamasından dolayı şahısları mes'ul etmek uygun olmadığını söyliyerek Başkan vekilinin teklifi üzerine, açıklanan cihetlerin araştırılması ve takibi için önergede bahis konusu olan birinci maddenin Vilâyet Makamına takdiminin ittifakla kabblü, önergenin ikinci maddesinde (Mecidözü ilcesinin Kargı köyü mektebi köyden bir kilometre uzakta olduğu cihetle çocukların mektebe gitmekte müşkülât çektikleri, kış günlerinde küçük çocukların mektebe devam edemedikleri çocuk velileri ve öğretmenlerin ifadelerinden anlaşılmış, esasen bu mektep tamire muhtaç olmasından tamire gidecek para ile yeniden köy içerisinde bir okul yapılmasının temini), üçüncü maddesinde (Mecidözü ilcesinin Fındıklı, Kavakalan köylerinin nüfusu 600 den fazla olup bu güne kadar mektepleri olmadığı cihetle 953 senesi programında bu köylerin mektebe kavuşturulması, dördüncü maddesinde (Mecidözünün Karacuma köyünde köylüler tarafından başlanmış natamam bulunan mektebin 953 bütçesinden ikmali) teklifleri üzerine söz alan Kemal Erdem Osmancık : Köy okulları yapım ve onarımı Milli Eğitim Bakanlığından yapılan yardımla, İl ve İlce merkezlerindeki okullar da Vilâyet bütçesiyle yapıldığını, bu bakımdan 2, 3, 4 üncü maddelerde mevzuu bahis işlerin köy okullarına aidiyeti hasebiyle Vilâyet bütçesini ilgilendirmediğini, Hamdi Özçekiç Mecidözü biri okulun uzaklığı, diğerleri okulden tamamen mahrumiyeti dolayısiyle acıklı durumda bulunan köy halkının bu ihtiyacını vaktinde sağlamak bakımından bu üç maddenin müzakeresini Milli Eğitim Müdürünün bulunduğu sırada müzakere mevzuu yapılması hakkındaki teklifinin kabulü, önergenin beşinci maddesinde (Mecidözünün Zennun köyü içme suyunun İskân müdürlüğünce göçmen faslından yaptırılması istenilmiş olduğun-

T.C.
ZİRAAT BANKASI

Vadeli, Vadesiz Tasarruf Hesapları İkramiyeleri
31 Mart 1953 Çekilişinde:

30.000 LİRA,

AYRICA,

10 TANE 1.000 LİRA
20 « 500 «
100 « 100 «

ve 3.000 lira değerinde eşya ikramiyeleri vardır.

Bu çekilişe katılmak için 20 Şubat 1953 akşamına kadar Ziraat Bankalarında 150 Liralık Vadesiz veya 250 Liralık en az üçay vadeli bir hesap açtırınız.

Vilâyet Daimî Encümeninden

1 — 30.1.953 tarihinde pazarlıkla işlemi yapılmak üzere ilân edilen Figani kaplıcasındaki binaların 1 Mart 953 den 28 Şubat 954 tarihine kada- kiraya verilmesi ve kanunî rüsumun alınması pazarlığına talip çıkmad ğından 13 Şubat 1953 Cuma günü saat 14 de pazarlığı yapılmak üzere müddeti uzatılmıştır.

2 — Binaların aylık muhammen kira bedeli 320 lira, teminat 576 liradır.

3 — Şartname ve ücret tarifesi Daimi Encümen kalemi ve Mecidözü Özel Saymanlık memurluğunda görülebilir.

4 — İsteklilerin teminat makbuzlariyle belirli gün ve saatte Vilâyet Daimî Encümenine müracaatları ilân olunur. 2—2

dan mahallinde yapılan keşif üzerine su yolunun ormanlıktan geçmesi sebebi ile demir boruya ihtiyaç görüldüğünden İskân U mum Müdürlüğü bu paranın Vilâyet yardımı ile olacağını bildirmiş olmakla keşfi alınarak 953 yılı bütçesinden demir boru ile yaptırılması) hakkındaki teklif üzerine söz alan Kemal Erdem Osmancık : İl dahilindeki köy içme su işleri de Bakanlıktan gönderilen yardımla yapıldığını, bu işlerin yürütülmesi için Vilâyette Merkez Komisyonu, İlcelerde Tatbik komisyonları kurulduğundan Zennun köyü içme suyunun ilce tatbik komisyonunca programa alınması ve tahsis edilen para nisbetinde bu köy ihtiyacının sağlanması icabettiği, bu sebeple Genel Meclisçe ilg si olmıyan bu teklifin de Vilâyet Makamına takdiminin oy birliğiyle kabulü, önergenin 6 ıncı maddesinde (köy yollarında çalışacak kamyonların toplu ve programlı olarak ilkbaharda bir kaza ve Sonbaharda bir kazada çalıştırılmak suretiyle yapılan yolların çakıllanması, köprü ve menfezlerin yaptırılmak suretiyle yol geçidinin temini) hakkındaki istem üzerine söz alan Hüseyin Genç - İskilip'in mutalâaları alınmak üzere Bayındırlık Encümenine verilmesine dair teklifinin oy birliğiyle kabulü, önergenin yedinci maddesinde 1953 yılı bütçesinden bir yol tesviyesi makinesi alınması hakkındaki istem üzerine söz alan Nuri Yavuzer - Çorum : Bu makinenin köy yolları için çok lüzumlu olduğunu, stabilize malzemesinin israf edilmemesi, fersiyat ve tesviye işlerinde kullanılmak üzere ufak çapta bir makine alınmasının çok yerinde olacağını söylemiş, Baş-

(Devam Edecek)

Çorumda :
Yeni bir Tuhafiye Mağazası açıldı;
İsmi ne Biliyor musunuz ?
AKIN !...
Zarafet, Güzellik ve Ucuzluk orada
Aldanıyoruz Sanmayın Sakın
Geliniz !..
İnanmazsanız Geliniz de Bakın.

Adres : AKIN Tuhafiye Mağazası
Ziraat Bankası Karşısı No. 7
Orhan Kalelioğlu

Carum Ticaret Odasından

Çarşı Ziraat Bankası karşısında tuhafiye, züccaciye, radyo ticareti ile iştigal eden Orhan Kalelioğlunun ticari unvanı 1 2 953 tarihinden itibaren Ticaret Kanunu hükümlerine göre sicilin 1190 sayısı tescil edildiği ilân olunur.

Vilâyet Daimî Encümeninden

1 — Çorumun Deniz köyü Mahkeme mevkiinde doğusu Ahmet oğlu İzzet'in taşocağı, batısı Ortaköy yolu, güneyi Göiyeri ve nami diğeri tam taşlık, kuzeyi Hüseyin kâhyanın tarlası ile çevrili 2000 metrekare yüz ölçüsündeki çeşme ve çamaşır taşocağının ihale tarihinden 28 Şubat 956 tarihine kadar olan kesin rüsumu 13.2 953 Cuma günü saat 14 de ihalesi yapılmak üzere açık artırmaya konulmuştur.

2 — Senelik kesin rüsumu 50 lira, teminatı 11 lira 25 kuruştur.

3 — Şartnamesi her gün Daimî Encümen kaleminde görülebilir.

4 — İsteklilerin teminat makbuzlariyle belirli gün ve saatte Vilâyet Daimî Encümenine başvurmaları ilân olunur. 3—3

Acele Satılık bağ

Orta İlicede 100 e yakın meyve ağacı bulunan bir bağ acele satılıktır. Almak isteyenlerin D.P. de Mustafa Amir'e muracaatları ilân olunur.

Sulh Hukuk Hakimliğinden

Çorumun Yalak köyünden Ali kızı Ayşeden olma 940 Doğumlu Akgül Usunun ana ve babası ölmüş olduğundan büyük ağabeysi aynı köyden Ali oğlu mehmet Ali Uslunun bu küçük Akgül Usluya vasi tayinine 5-2 953 gününde 1050-88 sayılı karar verilmiş olduğundan gazete ile ilanından bir ay içinde itiraz edenlerin mahkemeye müracaatları ilân olunur.

Boğazkale Köyü Muhtarlığından

Köyümüze ait resmî mühür zayi edilmiştir. Yenisi alınacağından eskisinin hükmü kalmadığı ilân olunur.

ZAYİ DİPLOMA

Ortaköy Bucağı ilkokulundan 939, 940 senesinde aldığım ilkokul diplomamı zayi ettim. Yenisini alacağımdan eskisinin hükmü kalmadığı ilân olunur.

Mecidözü ilcesinin Ortaköyden
Adil Başergün

18 Şubat 1953 ÇARŞAMBA

ÇORUM

Haftanın Çarşamba günleri çıkar İl gazetesidir.

Kuruluş tarihi 1921
YIL : 32
Sayı : 1682
İdare yeri :
İL BASIMEVİ
Nushası 5 kuruştur.

Türkiyenin ilk petrol tasfiyehanesi bir Amerikan şirketi tarafından inşa edilecek

Ankara, 14 (Usıs) - İki yıl zarfında Türkiyenin ilk petrol tasfiyehanesi çalışmaya başlıyacak ve günde 6250 varil petrol istihsal edebilecektir.

Geçenlerde Türk hükûmeti ile Ralph M. Parsons Şirketi arasında burada imzalanan bir kontrat neticesinde Türk petrol kaynaklarının geliştirilmesi işine başlanacaktır.

Bu tasfiyehane Raman ve Gazan bölgelerinden çıkarılacak petrolü tasfiye edecektir.

Yedi milyon dolara mal olacağı tahmin edilen bütün tesisata tasfiyehane, pompa istasyonları, petrol kuyularından tasfiyehaneye kadar 41 6 kilometre uzunluğunda boru, bir laboratuvar, depo tankları, ve tamir atelyeleri de dahildir. Amerikan şirketi bütün tesisatın plânlanması ve mühendislik işleri için 425.000 dolar alacaktır. Tasfiyehaneyi Türk sahiplerine teslim etmeden önce de Amerikan Şirketi tesisatı tecrübe mahiyetinde bir sene çalıştırılacaktır.

Bu tasfiyehanenin inşası, Türk hükûmetinin, yabancı envestismanlar da dahil, hususi teşebbüsü teşvik etmek ve geliştirmek gayretinin neticesidir. Türk hükûmeti geçen Kasım ayında Türk petrol kaynaklarının yabancı sermaye ile de geliştirilmesini mümkün kılmak için bunları serbest bırakmıştı.

Vali Vekilinin TEDKİKLERİ

Vali Vekilimiz sayın Hakkı Uygur beraberlerinde Defterdar, Vilâyet Jandarma Komutanı ve Sıtma Savaş Başkanı bulunduğu halde Perşembe günü İskilibe giderek dağınık bir tarzda icarda oturan dairelerin durumları tedkik edilerek eski dispanser binasına toplanmaları temin edilmiştir.

Ayrıca hafta içinde Sarımbey ve Lâçin köylerine giderek içme su işlerini tedkik buyurmuşlardır.

Karşılıklı Yaralama

Taşınması kanunen memnu olan bıçağını ihbar ettiğinden muğber olan Gülâbibey mahallesinden İsmail Güler ayni mahalleden Hacı Kaplanı 15.2.953 Pazar günü saat 18 sıralarında beş el tabanca ateşinden birisinin isabetiyle ve Hacı Kaplan da bıçağı ile İsmail Güleri yaralamıştır. Bu hâdisenin devamı olarak Hüseyin Güler Arslan Kaplanı ve Mevlüt Kaplan da Ali Kayaları yaralamıştır.

Vak'a mahalline yetişen Emniyet memurları sanıkları Adâlete ve yaralıları hastahaneye teslim etmişlerdir.

Bir Kartal çocuk kaçırdı

Şam, 14 Nafen - Homs şehri civarında El Dowair köyünde oturan bir kadının çocuğunu kaçıran bir kartalın yüzünden bütün köy halkı seferber olmuştur.

Vak'a şöyle cereyan etmiştir : El Dowair köyünün yakınından geçen Al Assi nehrinde çamaşır yıkayan bir kadın çocuğunu bir battaniyeye sararak kenarda bırakmıştır. Köylü kadın birden bire kanat sesleri ve çocuğun bağırmasını işitmişsede çocuğunun bir kartal tarafından kaçırıldığını görmüştür. Köylü kadın derhal heyecan içinde köye koşmuş ve köy ülere vak'ayı anlatmıştır. Köylüler çocuğu kartalın yuvasında bulacaklarını tahmin ederek aramaya çıkmışlardır.

Köylüler bir müddet sonra kartalın yuvasını bulmuşlar ve çocuğu da yavruların arasında ele geçirerek sağ ve salim çocuğu annesine teslim etmişlerdir.

Türkiye kümes hayvancılığı inkişaf programının hedefi

Yurdumuzun zirai ihracat maddelerinin hemen hemen üçte birini teşkil eden yumurtacılığın gelişmesi için büyük bir gayret sarfedilmekte ve ehemmiyetle çalışılmaktadır. Bu gayret bilhassa üç gayeyi gütmektedir :

1 - Türkiyede daha iyi cins kümes hayvanları temin etmek,

2 - Bu iyi cins kümes hayvanlarının Türkiyedeki 43000 köylü çiftçilere mümkün olduğu kadar çabuk ulaştırılmasını sağlamak,

3 - Kümes hayvanları için modern gıda maddeleri ve sistemleri ve bakımını sağlayarak bu sanayii geliştirmek.

Aşağıdaki resim millî gelirimizi artırmak gayesiyle kurulan 7 istasyondan biri olan Bursada Karacabey harası istasyonundaki tavukçuluğu ve dört aylık olmasına rağmen yumurtlamakta olan beyaz bir Leg Horn cinsi tavuk tedkik edildiğini göstermektedir



24 Santim uzunluğunda yumurta

Londra, 14 (ANKA) - Exminster'e bağlı Churchill kazasında oturan ve tavuğa meraklı olan Sidney Peadon isminde biri sarfettiği gayretlerinin semeresini nihayet almıştır. Kendi bulduğu yeni bir yem usulü ile tavuklarından biri 24 santim uzunluğunda ve 20 santim kutrunda bir yumurta yumurtlatmağa muvaffak olmuştur.

S Peadon bu yeni sırrını titizlikle muhafaza etmektedir.

Tarım'a âit Bilgiler

Meyve ağaçlarında görülen hastalıklar ve tedavileri

Yazan : Hayrettin ALPAY

Muhterem okuyucularım : Bundan evvelki konuşmamızda, meyve ağaçlarımızda ve bağlarda en çok müşahade edilen hastalık ve haşereleri gözden geçirmiştik. Şimdi de evvelâ hastalıkları kısaca tetkik edip koruma çareleri üzerinde duralım.

A — Hastalıklar:

1 — Kloroz - sarılık hastalığı:

Belirtileri: Bu hastalığa tutulmuş bağ ve meyve ağaçlarının yaprakları sararır, sürgünler zayıflar, tegaddi ve neşvünemada bir gerileme olur, yapraklar ufak kalır, aksaklık göze çarpacak şekilde kendisini hissettirir; dolayısile ağaç veya omca zafiyete düçar olur.

Sebebi ve amilleri: Kloroz hastalığının sebebi toprakta kireç ile rutubetin bir arada oluşu ve fazla bulunuşudur. Zannedildiği gibi, bu hastalık toprakta demir maddesinin azlığından değil, toprağın kalsyum karbonat, mağnezyum karbonat cihetinden zenginlik arzetmesinden ve toprak reaksiyonunun kalevi (baz) bir durumda olmasından ileri gelmektedir. Sarılık hastalığının izalesinde kullanılacak demir sülfat (saçı kıbrıs) bu kaleviyati giderir ve ârâzi önlemiş olur. Rutubeti az, kireci çok olan yerlerde bu hastalık kendini pek hissettirmez. Çünkü kireç maddesini harekete getiren rutubettir, yani sudur. Böyle bağ ve bahçelerde fazla suyun, hendekler açılmak suretile akıtılması lâzımdır. Bu sayede toprakta rutubet azalır, kirecin inhilâl ederek, nebatın bünyesinden içeri girmesi önlenir. Aksi halde kireç yapraklara yeşil rengi veren ve bir hayat maddesi bulunan klorofil'i parçalar, tahrip eder ve kendisi onun yerine ikame eder ve dolayısile yapraklar sararır ve baygınlık alâmetleri baş gösterir.

TEDAVİSİ :

a) Sarılık hastalığına tutulmuş bağ ve meyve fidanlarının dipleri açılarak yüzde 40 nisbetinde hazırlanmış demir sülfat (Karaboya) mahlûlünden (büyük ağaçlara) 8 10 litre dökülür ve sonra kapatılır.

b) Rutubeti fazla olan bahçelerde fazla su, açılacak tefçir (kurutma) hendekleri vasıtasiyle bir yere toplanır ve akıtılır.

c) Bağ ve meyvelik kurulmadan önce, toprağındaki kireç mikdarının tahlil edilmesi şarttır.

d) Suyu fazla olan yerlerde, ağaçların altında türemiş bulunan yeşil otlar işlenmeden olduğu gibi bırakılır. Böylece otlar fazla suyu sarfedeceklerinden kloroza mani olunmuş bulunur.

e) Sebze bahçelerine fidan dikmek te, aynı neticeyi tevlit eder. Çünkü sebzeler, fazla suya ihtiyaç gösteren nebatlardır. Onlara verilen fazla su meyve fidanlarında derhal aksülamel uyandırır, ya kloroza tutulur veyahut da kök çürüklüğü hastalığını meydana getirmiş bulunur.

f) Meyve ağaçlarına ve bağlara sık sık su vermemelidir. Ancak ihtiyaç hasıl ettikçe sulama yapılmalıdır.

g) Su sevkine hizmet eden ve içinden daimî şekilde su geçen toprak kanalların kenarlarına, fidan dikilmemelidir. Daimî akan bu su mütemadi bir şekilde meyve ağaçlarının köklerine kadar gitmiş bulunacağından, mevcut kireci harekete getirir ve sarılık hastalığının husule gelmesine yardım etmiş olur.

— Devam edecek —

Vaşington Camisinde Konferanslar veriliyor

Vaşington, (Usis) - Vaşingtonda inşa edilmekte olan Cami ve İslâm Enstitüsü çevreleri, Müslümanlar ile Hıristiyanlar arasındaki anlayışı geliştirmek üzere burada mümtaz profesör ve Amerikan din adamları tarafından bir seri konferans verileceğini bildirmişlerdir.

Cami Kurumu Başkanı Mısır Sefiri Kâmil Abdürrahim "İslâmda demokrasi„ mevzulu bir konuşma ile 17 Şubatta bu seri konferansları açmıştır. Bu konuşma sonunda "Dinin Beşiği„ adı bir de film gösterilmiştir.

Bu konferanslarda Birleşik Amerika kongresi kütüphanecisi Dr. Luther E vans ve Vaşington Millî Presbiteryen Kilisesi Papazı Edward L R. Elson gibi mümtaz kimseler de konuşmuşlardır.

Elson Orta Doğu Amerikan dostları cemiyetinin desteklediği Orta Doğu seyahatinden dönüşündenberi gezdiği yerler hakkında konferanslar vermekteydi.

Görülmemiş bir doğum hâdisesi

Sydney, Nafen - Burada bir kadın ikiz doğurmuştur. Fakat bu kadın ikizlerden birini geçen sene, ikincisini de bu sene doğurmuştur. İki ikiz çocuk arasındaki zaman mesafesi 56 gündür.

Birinci çocuk 1952 yılının aralık ayının 16 ıncı gününde doğmuş, ikinci çocuk ta 1953 senesinin Şubat ayının 11 inci günü dünyaya gelmiştir. Doktorlar, bu kadar ara ile dünyaya gelen ikiz çocuk görmediklerini söylemişlerdir. Normal olarak ikiz veya üçüzler birer gün ara ile gelmektedirler.

Streptomisin ve Penisilin fiyatları ucuzladı

Londra, Nafen - İngilterede Penisilin fiyatlarında yeni bir indirme yapılmıştır. 1947 senesinde beş milyon ünitelik Penisilin beş sterlinge satılmaktayken şimdi aynı mikdar penisilin bir sterling bir şilinge satılmaktadır.

Aynı zamanda, Verem hastalığının tedavisinde kullanılan streptomisinin fiyatında da indirme yapılmaktadır. Halen streptomisin fiyatı iki siterling iki şilingten iki siterlinge indirilmiştir. Bu fiyata satılan streptomisinin mikdarı 10 gramdır. Bu ilâç ilk defa 1949 senesinde piyasaye sürüldüğü zaman üç siterling on şilinge satılmakta idi.

KADIN

Kadın evin direği
Gönüllerin dileği
O, ruhların meleği
Kadınsız ev zindandır.

Kadın hayat kaynağı
Katar Bal'a Kaymak'ı
Evin Tuz'u hem Yağ'ı
O, canlara cânandır.

Kadın lâtif, sert hava
O,hem derttir,hem devâ
Ona muhtaç her yuva
Kadın Haktan ihsândır.

Kadın benzer bir suya
Dalmayasın uykuya
Düşersin hâ! pusuya
Kadın açık şeytandır.

Suya kıymet biçilmez
Fakat her su içilmez
Kadın kolay seçilmez
Rahmi,tasvir noksandır.

Recep Rahmi TANKAYA

KANUN

Şehir ve kasabalarda mahalle muhtar ve ihtiyar heyetleri teşkiline dair olan kanuna bazı maddeler eklenmesine ve bu kanunun bazı maddelerinin kaldırılmasına dair 5671 sayılı kanunun ek birinci maddesinin değiştirilmesi ve aynı kanuna geçici bir madde eklenmesi hakkında kanun

Kanun No. 6010 Kabul tarihi : 12.1.953
Neşir tarihi : 19.1 953

Madde 1 — Şehir ve kasabalarda mahalle muhtar va ihtiyar heyetleri teşkiline dair olan kanuna bazı maddeler eklenmesine ve bu kanunun bazı maddelerinin kaldırılmasına dair bulunan 5671 sayılı kanunun ek birinci maddesi aşağıdaki şekilde değiştirilmiştir :

Ek Madde 1 — Şehir ve kasabalarda mahalle ihtiyar heyetleri seçimi her iki senede bir Kasım ayının ilk pazarına rastlıyan günde yapılır. 5545 sayılı Milletvekilleri Seçimi Kanununa göre kurulacak olan ilce seçim kurulları şehir ve kasabalardaki ihtiyar heyetleri seçimini yaptırmak ve seçim işlerini tanzim ve idare etmekle vazifelidirler.

Mahalle ihtiyar heyetinin devre sonundan önce her hangi bir sebeple inhilâli veya mahalle ihtiyar heyeti âza sayısının yedeklerinin de getirilmesinden sonra üçten aşağı düşmesi hallerinde mahalle muhtarının haber vermesi üzerine ilgili ilce seçim kurulu oy verme gününü en az onbeş gün önce belirtir ve ilân eder.

Madde 2 — Aynı kanuna aşağıda yazılı geçici madde eklenmiştir :

Geçici madde — Şehir ve kasabalarda halen vazife görmekte olan mahalle muhtar ve ihtiyar heyetlerinin kanuni müddetleri 1953 senesi Kasım ayı sonuna kadar devam eder.

Madde 3 — Bu kanun neşri tarihinden itibaren meriyete girer.

Mudde 4 — Bu kanunun hükümlerini icraya İcra Vekilleri Heyeti memurdur.

İskilip

Baharını gören gönül bayılır;
Işık, ses, koku, renk göğe yayılır,
Yağmur kokan serin havan da ılır,
Eser hülya yüklü yelin İskilip.

Meydan çayı başlar coşkun akmağa,
Yivlik gelin olur garip yakmağa,
Doyulmaz o vakit sana bakmağa,
Her mevsimde güzel, «gelin» İskilip,

Zannetme ki bir gün sana kanarım,
Her zaman derdine ben de yanarım,
Hasretle adını durmaz anarım,
Ah, nerde bulutun, selin İskilip.

Müz-Şit

İL GENEL MECLİSİ

TUTANAK ÖZETİ

Seçim Dönemi : 10 Toplantı : 3

Oturum: — 7 — 5 Ocak 953 Pazartesi

BAŞKAN : VALİ VEKİLİ H. UYGUR

— Geçen Saydan Devam — kan Vekili İl ve köy yollarına yardım olarak Bayındırlık Bakanlığından gönderilen yardımlardan 280 bin liraya karşı 151500 lirası gönderilmiş, 128500 lirası Bakanlıkça mevkuf tutularak kamyon ve yol âletleri gönderileceği bildirilmiş olmasına, buna karşı şimdiye kadar dört kamyon ile bir komprasör makinesi verilmiş bulunmasına binaen artan ödenek varsa teklif edilen bu makinenin alınması mümkün olup olmadığı Bayındırlık Bakanlığına yazılmak üzere bu maddenin Vilâyet Makamına verilmesi hakkında Başkan vekili tarafından yapılan teklifin kabulü, söz alan Şevket Turpoğlu Meclisçe görülen lüzum üzerine bazı evrakın incelenmesi için muvakkat bir komisyon seçilmiş, bu komisyon Vilâyet Makamının delâleti ile tedkik edeceği evrakı Nafıa Müdürlüğünden celbedilerek Komisyon Başkanlığına tevdiini talep etmiş, yazıda tâyin edilen günde evrak gönderilmediği gibi müsbet veya menfi bir cevap da alınamamış, istenilen evrak arasında bir müteahhidin taahhüt müddetinin uzatılması hakkında muracaatı da bulunduğu cihetle evrakın tezelden tedkiki gerekmekte bulunduğundan durum meclise arzedilmiş, ittifakla verilen bir kararla dosyanın bir an evvel celbedilmesi karar altına alınmış olduğu halde halen dosyaların gönderilmediği görülmekte ve komisyona tevdiinin mahzurlu olduğu cihetle tedkikatın Nafıa Müdürlüğünde yapılması bildirilmekte olduğundan sarfına mezuniyet verilen evrakı müsbite üzerinde kayıt ve şartlar altında tedkikat yapmak prensiplere aygırı düştüğünden meclisin kararı gereğince dosyaların behemehal celbini aksi takdirde meclis üyelerinin burada hükmü vücudu olmadığını, bu mevzu üzerinde hassasiyetle durulduğunu söyledi.

Nuri Yavuzer - Çorum: 24 saat zarfında dosyaların behemehal komisyona verilmesi hakkındaki teklifi üzerine bu süre içinde istenilen dosya ve evrakı müsbitenin Komisyon Başkanlığına verileceği Başkan vekili tarafından bildirilerek gündemde görüşülecek bir şey olmadığından 8.1.953 Perşembe günü saat 14 de toplanmak ve gelen evrak müzakere edilmek üzere oturuma son verildi.

TOPLANTI: 8

Başkan : Vali Vekili Hakkı Uygur
8.1.953 Pazartesi

İl Genel Meclisi 8 inci toplantısını 8.1 953 Perşembe günü saat 14 de Vali Vekili Hakkı Uygurun başkanlığında üye Şevket Turpoğlu, Nuri Yavuzer, Şuayp Tugay, Enver Nurdoğan, Tahir Uysal, Hüseyin Genç, Hilmi Genç, Gökmen Akseli, Ali Tütüncü, Ali Mete, Kemal Kuşcalar, Osman Koçak, Hamdi Özçekiç, Hakkı Baysal, Dursun Yüksel, Haydar Şişman, Nuri Kafkas, Haydar Kargın, Maruf Altan, Kemal Erdem, Rifat Simitçi, Sefer Yalçın hazır oldukları halde yaptı.

Reis ruznamede bulunan mevaddın müzakeresinden önce geçenki içtimada Nuri Yavuzer ve Hamdi Özçekiç imzasiyle verilen 7 maddelik takririn birinci maddesinde Dodurga kömür işletmesine ait, müterakim paraların

T.C.
ZİRAAT BANKASI

Vadeli, Vadesiz Tasarruf Hesapları İkramiyeleri
31 Mart 1953 Çekilişinde:

30.000 LİRA,

AYRICA,

10 TANE 1.000 LİRA
20 « 500 «
100 « 100 «

ve 3.000 lira değerinde eşya ikramiyeleri vardır.

Bu çekilişe katılmak için 20 Şubat 1953 akşamına kadar Ziraat Bankalarında 150 Liralık Vadesiz veya 250 Liralık en az üçay vadeli bir hesap açtırınız.

Çorum Yüksek Tahsil Gençliğini Koruma Derneği Ankara Şubesi Başkanlığından

Şubemizin genel kongresi 8 Mart 1953 Pazar günü saat 14 de Ankara Halkevi nikâh salonunda toplanacaktır. Şubemize kayitli olan sayın üyelerle, kayitli bulunmıyan' fakat kaydolmak isteyen değerli hemşehrilerimizin teşrifleri rica olunur.

YÖNETİM KURULU

GÜNDEM:
1 — Açılış,
2 — Kongre başkanı seçimi,
3 — Yoklama
4 — Çalışma ve Denetçi raporlarının okunması,
5 — Dilekler,
6 — Yeni Yönetim Kurulunun seçilmesi,
7 — Kapanış

ZAYİ TASDİKNAME

Çorum Ortaokulu 1 inci sınıfından 1940 yılında almış olduğum tasdiknamemi zayi ettim. Yenisini alacağımdan eskisinin hükmü yoktur.

Muttalip oğlu Ali Baran

hangi bankada bulunduğu ve faiz alınıp alınmadığı sorulması üzerine Ziraat Bankası Müdürlüğünden alınan karşılık yazıda 1.12.952 tarihinden itıbaren 66 sayılı hesabı caride kayitli paranın kanunla tâyin edilen azamî had olan yüzde 2,5 faiz verildiğini bildirmiş olduğu söylenmesi üzerine Nuri Yavuzer - Çorum : Özel İdare ve Belediyelerin paraları İş Bankası açılan yerlerde bu bankalara yatırılması kararname iktizasından olduğunu, Banka da aynı faizi ve rebileceğini, Reis : Aynı faizi verdiği takdirde kömür işletmesine ait paraların İş Bankasına yatırılmasını, bu işi Bankadan sormak ve gereği yapılmak üzere Vilâyet Makamına tevdii hakkındaki teklifin ittifakla kabulü, ruznameye dahil evrakın okunmasına başlanarak geçenki oturuma ait okunan zaptın ittifakla kabulü, Millî Eğitim Müdürlüğünden izahat alınmak üzere bugünkü oturuma tehir edilen Nuri Yavuzer ve Hamdi Özçekiç imzalı takririn 2. 3, 4 üncü maddeleri hakkında Millî Eğitim Müdürü Sungurluda olduğu için Birinci Bölge İlköğretim Müfettişinin izahat vereceği Reis tarafından söylenerek söz alan müfettiş Muzaffer Altan : İl dahilindeki okulsuz köyler nüfus adedine göre sıraya konulmak suretiyle bir inşaat programı

—Devam edecek—

Basit Bir Hesap
Zarafet + Ucuzluk + Yenilik = Akın Tuhafiye Mağazası
Adres : **AKIN** TUHAFİYE MAĞAZASI
Zirat Bankası karşısı Çorum Palas altı No. 7

Çorum Merkez İlce Seçim Kurulu Başkanlığından

Lâçin Bucağı merkez köyü muhtarlığı ve Çorum merkez ilcesine bağlı Evcikuzkışla, Harzadın, Türkler, Abdalata ve Kultak köyleri muhtar ve ihtiyar kurulu üyeliklerinin inhilâline mebni yeniden seçim yapılacağından bu köyler seçim kurullarına katılacak siyasî partiler arasında :

Ve yine bu köyler Seçim Sandığı Kuruluna katılacak köy ihtiyar kurulu üyeleri arasında Çorum Adalet Dairesi Asliyeceza Mahkemesi salonunda 19 2.1953 Perşembe günü saat 16 da alenî kur'a çekileceği Millet Vekilleri Seçimi Kanunu hügümlerine göre keyfiyet ilân olunur.

Çorum Merkez İlce Seçim Kurulu Başkanı
Kâmil Ergin

Memur Alınacak

OSMANCIK KAYMAKAMLIĞINDAN

İlcemiz Sağlık Merkezine 20 lira asıl maaşlı bir Anbar Memuru alınacaktır. İstekliler arasında 6 Mart-1953 Cuma günü Osmancık Kaymakamlığında imtihan açılacaktır. Taliplerin adı geçen makama muracaatları ilân olunur.

Vilâyet Daimî Encümeninden

1 — 13.2.953 tarihinde ihalesi yapılmak üzere açık artırmaya konulan Çorumun Deniz köyü Mahkeme mevkiinde doğusu Ahmet oğlu İzzetin taşocağı, batısı Ortaköy yolu, güneyi Gölyeri namı diğeri tam taşlık, kuzeyi Hüseyin kâbyanın tarlasiyle çevrili 2000 metre kare yüz ölçüsündeki çeşme ve çamaşırtaşı ocağının ihale tarihinden 28 Şubat 1956 tarihine kadar olan kesin rüsumuna talip çıkmadığından 27 2.953 Cuma günü saat 14 de ihalesi yapılmak üzere açık artırma süresi uzatılmıştır.

2 — Senelik muhammen kesin rüsumu 50 lira, teminat 11,25 liradır.

3 — Şartnamesi her gün Daimi Encümen kaleminde görülebilir.

4 — İsteklilerin teminat makbuzlariyle muayyen gün ve saatte Vilâyet Daimi Encümenine muracaatları ilân olunur. 1—2

ZAYİ EHLİYET CÜZDANI

Sungurlu Belediyesinden aldığım 2—54 numaralı şoför ehliyetimi zayi ettim. Yenisini alacağımdan eskisinin hükmü yoktur.

Sungurluda Şoför Cavit Aksoy

ABONE, İLÂN, BASKI

1 — Yıllık abone 250 kuruştur.
2 — Tek satır itibarile tüzük, talimatname, statü ve benzeri ilânlarla ticarî rak lâm ilânları 15, yitik 20, diğer ilânlar 30 kuruştur.
3 — İsteğe ve zevka uygun her nevi baskı sür'atle yapılır.

25 Şubat 1953 ÇARŞAMBA

ÇORUM

Haftanın Çarşamba günleri çıkar İl gazetesidir.

Kuruluş tarihi 1921
YIL : 32
Sayı : 1683
İdare yeri : İL BASIMEVİ
Nushası 5 kuruştur.

A. Menderes ve F. Köprülü Fransaya dâvet edildiler

Fransa hükûmet çevreleri bu ziyarete büyük bir ehemmiyet vermektedirler

Paris, (B Y.H.A.) - Fransız Hükûmetinin dâvetlisi olarak Parise gidecek olan Başvekil Adnan Menderesin seyahat programı hazırlanmıştır. Başvekil Menderesin riyasetinde Fransayı ziyaret edecek olan Türk heyetini bizzat Fransız Başvekili Rene Mayer karşılayacaktır. Heyetimiz gerefine gerek Cumhurreisi Auriol ve gerekse Başvekil birer öğle ziyafeti verecektir. Bidault akşam yemeği ve süvare verecektir. Diğer yandan elçiliğimizde de bir akşam ziyafeti hazırlanacaktır.

Türk heyeti Fransız Meclisini ziyaret ederek Türk-Fransız grupiyle görüşecektir. Bu arada Louvre'daki Türk sanat eserleri sergisi de gezilecektir.

Başvekile refakat edecek olan Dışişleri Vekilimiz Köprülü, Sorbon Üniversitesinde, Türk edebiyatı hakkında ilmî bir konferans verecektir.

Hazırlanan programda siyasî temaslar için çok geniş bir yer ayrılmıştır. Yetkili siyasî çevrelerden öğrenildiğine göre, yapılacak müzakerelerde Türk - Fransız münasebetleri gözden geçirilecek ve Türkiyenin tavassutu ile Akdeniz ve Balkanlarda teşekkül eden savunma blokları hakkında fikir teatisinde bulunulacaktır. Bu arada Türk - Fransız ticarî münasebetlerinin geliştirilmesi de bahis konusu edilecektir.

Fransa hükûmet çevreleri bu ziyarete büyük bir önem vermektedir.

Tekel Vekili Şehrimizden geçti

Tekel Vekili Sıdkı Yırcalı 21 Şubat 953 Cumartesi günü şehrimizden geçmiştir.

Sayın Sıdkı Yırcalı Vali Vekilimiz Hakkı Uygur tarafından Sungurlu yolunda Demirşeyh köyünde karşılanarak beraberce Gümüşhacıköyüne kadar teşyi edilmiştir.

Esnaf Dernekleri Birliği yıllık genel kongresi yapıldı

İlimiz Esnaf Dernekleri Birliği yıllık kongresi 22 - 2.953 Pazar günü saat 14 de Vali Vekilimiz sayın Hakkı Uygur, Belediye Reis vekili Kadir Celep ve Ankara Esnaf Dernekleri Birliği Başkanı Abdullah Caner hazır olduğu halde Millî Kütüphane salonunda açılmış ve kalabalık bir esnaf topluluğu tarafından takip edilmiştir.

Divan seçimini müteakip Atatürk ve Şehitlerimizin mânevî huzurunda bir dakikalık saygı duruşu yapılmış, bilâhare rapor ve dileklere geçilmiştir.

Hükûmetimizin küçük esnafla alâkası sevinçle yâdedildikten sonra kredi dâvasının halledilmiş bulunması, mesken dâvasının da halli için teşebbüse geçilmiş olması ve Vali Vekili sayın Hakkı Uygurun esnafın her derdiyle yakın alâkası memnuniyetle belirtilmiştir.

Seçimlerden sonra Vali Vekilimiz Hakkı Uygurun Birliğin fahrî başkanlığına seçilmesi teklifi ittifakla ve ayakta sürekli alkışlarla kabul edildikten sonra seçimlere geçilmiş ve Esnaf Dernekleri Birliği Yönetim Kurulu üyeleri ve Mürakıpler seçilerek geç vakit toplantıya son verilmiş, esnafımız, müsafirler ve Vali Vekilimiz şerefine bir akşam yemeği vermişlerdir.

KOREDE İKİ TÜRK ERİNİN MACERASI

Düşmanın 5 metre yakınında gizlenen iki erimiz, Çinlilerin çekilmesi üzerine birliğimize iltihak etti

Kore Cephesi, (A.A) - Geçenlerde açıklandığına göre; mensup oldukları birlikten ayrı düşen iki Türk eri komünist Çinlilerin beş metre yakınında iki saat kendilerini gizlemeye muvaffak olmuşlardır. Bu iki er, Karslı Muharrem Yalçın ve Bergamalı Hüseyin Karakaya, 18 kişilik bir müfreze ile gece yarısı bir ileri gözetleme mevzii için siper kazmıya gönderilmiş bulunuyorlardı. 40 kişilik iki Çin takımı bu müfrezeyi duzağa düşürmüş ve Türklerle Çinliler bunun üzerine el bombaları, tüfek, makineli tüfek ve tabancalarla dövüşmeye başlamışlardır. Bir müddet sonra da ağır topçu ve havan barajı ateşi de işe karışmıştır. Nihayet Çinli mutaarrızlar, yaralı ve ölülerini bırakarak kendi hatlarına çekilmişlerdir.

Bu arada arkadaşlarından ayrı düşen cephaneleri bitmiş olan iki erden Yalçın maceralarını şöyle anlatmıştır : «Birliğe dönmeğe çalışırken dikenli tellerle karşılaştık, üzerine bazı Çinliler asılmış sarkıyordu. Tellerin üstünden geçerek yolumuza devam ettik. Birdenbire bizim topçu havancılarımız yakınımızda bulunan ufak bir tepeyi bombardımana başladılar. Hemen bir yere gizlenmemiz gerektiğini, yoksa kendi toplarımızın ateşi ile öleceğimizi anladık. Bunun üzerine koşup bir ağacın gerisine gizlendik. Yerde yaralı bir Çinli vardı. Topçu ateşi kesildikten sonra daha büyük bir tehlike belirdi. Çinliler yaralılarını toplamaya geldiler. O zamana kadar beş metre ilerimizde inleyip ölen arkadaşlarını ayaklarından çekerek sürükleyip götürmeye başladılar amma bizi göremediler. Kendimizi duyurmamak için nefes bile almıyorduk. Cephanemiz olmadığından Çinliler çekilene kadar iki saat olduğumuz yerde kaldık. Sonra birliğimize iltihak ettik.»

Çorumlu hayırseverlerin değerli yardımları

Çorum Erkek Sanat Enstitüsündeki fakir ve kimsesiz çocukların bu yıl da giyim ve yiyecek ihtiyaçlarını sağlamak üzere bu okul Okul-Aile Birliğinin Çorumlu hayırseverler nezdinde yaptığı teşebbüsler geçen yıl olduğu gibi bu yıl da büyük ilgi ve memnunlukla karşılanmakta olduğu haber alınmıştır.

ÇORUM : — Okul Aile Birliği adına hayırsever vatandaşlarımıza kıymetli yardımlarından dolayı teşekkür eder.

Kore'de Yeni Bir Amerikan Silahı

Seul, 18 (T H A.) - Bugün Kore'de, 400 müttefik avcı ve bombardıman uça-

Tarım'a âit Bilgiler

Don ve Kırağı

Yazan : Hayrettin ALPAY

a) Kış donları : Kış devresinde asmalar sâkin bir halde olduklarından, soğuktan nisbeten, müteessir olmazlar. Fakat derecei suhunet sıfırdan aşağı 10 ilâ 15 şe düşünce bir kısım kütükler kurur, bazan da toprak hizasına kadar göğdeleri donar. Toprak yaş olduğu nisbette soğuk müessir olur. Dpleri açılan ve çapalanan asma kütükleri de aynı derecede soğuktan müteessir olurlar. Bazı yerlerde asmalar toprak içine yatırılır veya topraktan yapılan bir m hrut yığını içinde bırakılır. Bu ayrarda budanmıyan bağlar soğuğa karşı daha mukavim olurlar. Donan asmalar çıkarılmayıp, toprak hizasından kesilerek aşılanmalıdır.

b) İkbahar Donları : İlkbahar aylarında husule gelen don kıştan daha fazladır. Bu donlar ekseriya muntazam seyreder. Manisa civarında onbir senede bir şiddetli don müşahede edilir ve bağlara pek faz la zarar irâs eder. Ayrıca senelik ârızalarda kendini gösterir. İlkbahar donları, bağları tamamen kurutmaz, fakat mahsul ya tamamen veya kısmen mahvolur.

Kırağı ile don keyfiyatini birbirinden ayırmak lâzımdır Don, havanın tamamiyle soğuması neticesi meydana gelen bir hâdisedir ve diğerinden daha fazla tesirlidir. Donmuş olan yerlerin donu, yavaş yavaş çözülürse zararı olmaz, fakat güneşin tesiriyle çözülme âni olursa ve tomurcuklarla sürgünler henüz açılmış ise derhal kavrulurlar. Şiddetli donların, tesiriyle de kolların diplerinde ura - sıyıl - benzer bir takım ârızalar meydana gelir. Kırağı ise toprak üzerindeki suhunetin havaya intişar edip toprağın soğumasından ileri gelen bir hâdisedir. Bundan da asmanın alt kısmındaki dal ve kollar zarar görür. Çünkü bu hâdisede, bunların hararetı, toprak hararetı ile birlikte zayi olur, uçar, ve dalların hararetı sıfır ve bazan da daha aşağı derecelere düşer ve birden kuruyup mahvolur. Kırağının en çok zarar meydana getirdiği yerler ekseriya rutubetli olan mahallerdir. Kırağı en z yade Nisan - Mayıs aylarında ve sabahleyin erken görülür. Mıntakamızın on yıllık meteoro ojik kayitlerinden, ilkbahar donlarının Mart başlarında başlayıp, Mayıs ayının ilk haftasına kadar devam ettiği anlaşılmaktadır.

TEDBİRLER : Don ve kırağı tehlikesi mevcut bulunan yerlerde budama geç yapılmalıdır. Dolayısiyle gözlerin uyanması gecikir ve korku zail olmuş bulunur.

Essâi bir tedbir olmak üzere bağlar sırtlara ve dağ eteklerine dikilmelidir. Don ve kırağıdan korkulmıyacağına göre böyle yerlerde kısa budama yapmalıdır Don tehlikesi mevcut bulunan yerlerde bağların etrafının çitle çevrilmesi de bir tedbiri ihtiyatidir. Asma kütüklerini soğuklara karşı korumak için diğer bir çare de suni bir şekilde ses ve duman teşkil etmektir. Bunun için de duman çıkaran mevad âdi kuru ot, çalı çırpı, saman, katran v.s bağlar arasında yakılır ve hasıl olan sis oncaları muhafaza etmiş olur Bunun faydası şudur :

Duman bağın üzerine kalın bir tabaka halinde yayılır, hararetin üzerine ve güneşin tesiriyle donun derhal zâil olmasına mani olur ve oncalar muhafaza edilmiş bulunur

Soğuktan ve donlardan zarar gören bağlar olduğu gibi bırakılmayıp, budama ve gübreleme ile ertesi sene için kuvvetlendirilmelidir. Hasıl olacak zararar bu suretle telâfi edilmiş olur.

Muhterem okuyucularım bu işin iyi bir şekilde yürütülebilmesi için radyo ve mahallî meteoroloji haberlerine yakın ilgi göstermemiz lâzımdır. Don kat'î veya ihtimalî olarak öğrendikten sonra tatbiki icap eden usullere başvurulmalıdır.

SON

ğının ışıtmasiyle, Kore harbinin en büyük hava muharebelerinden biri vukubulmuştur.

Bugün resmen bildirildiğine göre Birleşmiş Milletler Kuvvetleri Kore harbinde yeni bir silâh kullanmaktadırlar.

Uzaktan patlatılan bu silâh, 20 metre kutrundaki bir bölge üzerine pelte halinde yazgın petrol yağdırmaktadır.

Tarım Bölgelerimizden :

Konya Vilâyeti

DANIMARKADAN, İSVİÇREDEN, HOLANDADAN VEYA BELÇİKADAN DAHA BÜYÜKTÜR

Konya Vilâyetinin yüzölçümü 50 807.000 dönümdür. Bu vilâyet Danimarkadan, İsviçreden, Holandadan veya Belçikadan daha büyüktür ve Türkiyenin onaltıda birini teşkil etmektedir. Türkiyenin umumî hububat istihsalinin yüzde onunu vermekte olan bu vilâyette her köylü âilesi takriben 155 dönüme sahiptir.

Konyanın Teknik Ziraat Müdürü Hamza Tanyaş, 1952 yılında hububat istihsalinin 1951 senesinde rekor istihsalden yüzde kırk daha fazla olduğunu kaydetmiştir. 1951 yılında 916.201 ton hububat istihsal edilmişti. Marshall pâlanı vasıtasiyle alınan tarım malzemesi, ekilebilecek arazi yüz ölçümünün yüzde 15 nisbetinde arttırılması, sulama sisteminin genişletilmesi, çiftçilerle teknik ziraat servisi arasındaki işbirliğinin kuvvetlenmesi, böyle beklenmedik ve şimdiye kadar eşi görülmedik istihsal rakkamına erişilmesinde mühim rol oynıyan unsurlar olmuştur.

Hububattan ayrı olarak 1952 yılında hayvan yemi ve diğer ziraat maddelerinin istihsali de mükemmel neticeler vermiştir. Afyon istihsali de iyi neticeler vermiştir. Aşağıdaki resimde, Konya vilâyetinde afyon çiçeklerini kesmekte olan genç bir köylü kızı görülmektedir.

(Sonu sayfa 3 de)



Kumar

Başlarken neş'e verir, olur sanki eğlence
İçindeki ateşi körükler ince ince
Şansım bugün yâr diye düşersin bir sevince
Dudağına bal çalar, yoldan azdırır kumar.

Yâr iken birden bire bakarsın şansın döner
Fırtınalı gecede elinden düşer fener
İçindeki sevincin mumu bir anda söner
Karşında davul çalar, ferman yazdırır kumar.

Soyulmuşa dönersin, elde kalmaz bir varın
Evden, barktan olursun, gider namusun, ar'ın
Birer düşman kesilir e, candan ahbapların
Kafaları parçalar, mezar kazdırır kumar.

Senden uzak olsa da bir katmerli cinayet
Rezil, rüsvay olursun, kimse etmez inayet
Rahmi, sözü hulâsa etmek ister nihayet
Tütmez olur bacalar, çulsuz gezdirir kumar.

Recep Rahmi TANKAYA

BÜTÇEMİZ

Maliye Vekili, tam bir dirayet ve kiyasetle yeni bütçeyi müdafaa etti. Yeni bütçe ne o muazzam Osmanlı İmparatorluğu bütçesine, ne de Cumhuriyet hükûmetlerinin gelmiş geçmiş yıllarının bütçelerine benzer veya onları andırır. Yeni bütçe gelir ve gider denkleşmesine göre 164 milyon lira açık gösteriyor. İki milyarlık bir bütçede görülen bu açık hem kemiyet, hem keyfiyet itibariyle mühimsenecek bir rakkam değildir. Bir miktar daha istisnaî fazlalığı ile bu açık kolaylıkla kapatılabilir. Bundan emin olabiliriz. Bizi sevindiren cihet yalnız bu değildir Asıl sürur verici, göğüs kabartıcı hâdise, muhalefet erkânının da bütçe hakkındaki tenkitlerinde iktidarı destekleyici oluşlarıdır. Bu günlere kadar iktidara hücum edenlerin, bilhassa bütçe müzakereleri sırasında daha müdhiş tenkit hamleleri yapacakları tahmin edildiği halde yumuşak tenkitlerin yapılması ve tutulan yolun iyi bir gidiş sağlayacağının ifade edilmesi gönüllere ferah verici bir durumdur. Bütçe vesilesiyle partiler arası sert havanın itidal kesbetmesi de ayrıca çok umit verici bir keyfiyettir. Bu iyi ve mutedil havanın devam etmesini arzu etmiyecek bir vatandaş tasavvur edilebilir mi?

"Münakasa,,

Bir Kadın 7 gün ara ile 2 çocuk Doğurdu

İzmir, (B.Y.H.A.) - İzmirdinin Yürekli köyünde eşine rastlanmamış bir doğum hâdisesi olmuş, onbeş senelik evli Emine Akkaya adlı bir kadın, ilk defa olarak, geçen hafta bir kız çocuğu dünyaya getirmiştir. Fakat doğumu yapan annenin sancıları aynı şiddetle devam ettiği için hayret uyandırmış ve tatbik edilen bütün ilâçlar fayda vermemiştir. Neticede Emine Akkaya birinci doğumdan tam yedi gün sonra bir kız çocuğu daha doğurarak ağrılarından kurtulmuştur. Anne ve iki yavrunun sıhhati yerindedir.

Keçi Kuzu doğurdu

Turgutlu, (B.Y.H.A.) - İlçemiz son günlerde acaip vak'alara sahne olmaktadır. Bir beygir iki kafalı bir tay doğurmuş, fakat yavru bir saat sonra ölmüştür. Diğer yandan bir keçi de iki kuzu doğurmuştur. Hayvanların sıhhati yerindedir. Bu kabîl hâdiselere pek rastlanmadığından Turgutluda büyük bir hayret uyandırmıştır.

İL GENEL MECLİSİ

TUTANAK ÖZETİ

Seçim Dönemi : 10 Toplantı : 3

Oturum: —8— 8 Ocak 953 Pazartesi

BAŞKAN : VALİ VEKİLİ H. UYGUR

hazırlandığını, bu duruma göre nüfusu galebelik köylerden başlanarak nüfusu az olan köylere doğru okul yapım işinin programlaştırıldığını, sırası geldik

Konya Vilâyeti

— Baştarafı 2 nci Sayfada —

Ziraat teknik servisleri Türkiyenin 20 vilâyetinde kurulmuştur. Bu vilâyetler arasında Konya da vardır. Bu servisin şefi bir kaç asistanla ve 49 teknik ziraatçiye sahiptir. Teknik ziraat servisi müdürü Hamza Tanyaş'ın emrinde 16 pick-up kamyoneti de vardır. Bu kamyonetlerden yüzlercesi, Tarım Bakanlığı için Marshall pâlanı vasıtasiyle ithal edilmiştir.

Hamza Tanyaş, Konya çiftçilerinin teknik ziraat servisleri ile çok yakından ilgilendiklerini söylemektedir. Hamza Tanyaş şöyle demektedir : «Köylüye sözle izahat vermek, anlatmak bir işe yaramaz. Ona değişiklikleri, gelişmeleri göstermek lâzımdır. O bir kerre bunu gördükten sonra artık kendiliğinden bize gelmekte ve izahat, tafsilât istemektedir.»

Konya Vilâyeti teknik ziraat servisi şefi şunları da ilâve etmiştir : «Bidayette köylüler, suni gübreye ehemmiyet vermek istemediler. Fakat onlara arazide yaptığımız tecrübelerle gösterdik ki, suni gübre ile çıkan bir buğday başağında 24 tane vardır. Halbuki diğer başakta yalnız 16 tane bulunmaktadır. Şimdi Konya çiftçileri arasında suni gübre isteyenlerin sayısı her gün artmaktadır.»

Haberler servisi

çe Millî Eğitim Vekâletinin gönderdiği tahsisat nisbetinde okul yaptırıldığını, geçen yıl on okul yaptırılmış, bu yıl da otuz okul yapımı için Vekâlete teklifte bulunulduğunu, istenilen tahsisat Vekâletten gönderildiği takdirde bu otuz okul yapımının gerçekleşeceğini, tamire muhtaç okullar da hazırlanan bir plân dahilinde ele alındığını söyliyerek takriride zikredilen Mecidözü İlçesinin Kavakalanı köyü 953 yılı inşaat programına dahil olduğunu, Fındıklı, Karacuma köylerinin nüfus durumlarına göre henüz sırası gelmediğinden ilerdeki yıllarda bu köylere okul yapılacağını, Kargı okulunun tamiri için seksen bin lira keşif bedeli konulduğunu, Vilâyet dahilinde hiç okulu olmıyan çok nüfusiu köylerin bulunduğu bir zamanda ancak millî eğitime 15000 liraya mal olan o köye ikinci bir okul yapılmaktan ziyade bu pâra ile halı hazırda hizmete açılan ve içinde 100-150 öğrencisi bulunan ve yıkılmak tehlikesi gösteren iki üç okulun tamir edilmesinin daha uygun olacağını söyledi.

Söz alan Hamdi Özçakiç - Mecidözü : Fındıklı köyünün Saibaş diye bir mahallesi, Karacuma köyünün de Molacop diye bir mahallesi olduğunu, her iki köy nüfusunun beşer yüzden aşağı olmadığını, okulları olmıyan köyler meyanında şimdiye kadar sıra alması lâzımgeldiğini, Kargı okulunun tamiri için 8000 lira tahsisat ayrıldığını söylediklerine göre 10-12 bin liraya yeni okul yapılabileceğini, taş ve sair yardımı da köylü tarafından yapılacağına, şimdiki okul yıkılarak ke-

Basit Bir Hesap

Zarafet + Ucuzluk + Yenilik = Akın Tuhafiya Mağazası

Adres : **AKIN** TUHAFİYE MAĞAZASI
Zirat Bankası karşısı Çorum Palas altı No. 7

Çorum Dokumacılar Küçük SanatKooperati Yönetim Kurulu Başkanlığından

Kooperatifimizin 1952 yılı âdi genel kurul toplantısı 12 Mart 953 Perşembe günü saat 14 de eski Halkevi salonunda yapılacaktır. Gündem aşağıdadır. Ortaklarımızın o gün eski halkevi salonunde hazır bulunmaları rica olunur.

GÜNDEM:

1— Yönetim Kurulu raporu ve denetçiler raporu okunması ve onayı.

2 — 1952 Hesap bilânçosu ve teferruatının tedkiki ve onayı.

3 — 1953 Yılı bütçesi ve müstahdem kadrosunun onaylanması.

4 — Yönetim Kuruluna asıl ve yedek üye seçimi.

5 — Asıl ve yedek denetçi seçimi.

6 — Çıkarılmış veya çıkmış ortakların durumunun tedkiki ile bu hususta lüzumlu karar ittihazı.

7 — Dilekler ye ihtiyaçlar.

reste, kapı ve sair enkazdan faydalanılacağına binaen bu tamir tahsisatile köy içine yeni bir okul yaptırılması mümkün bulunduğunu, bu suretle mektebin birkaç kilometre uzakta olmasından talebelerin devamsızlığı dolayısiyle velîleri cezadan kurtulmuş olacağını, Reis : Hamdi Özçekiç Mecidözünün düşüncelerinde haklı olduğu, bütün köylerde birer okul olması ve yaptırılması hükûmetimizin başlıca prensiplerinden bulunduğu, önce nüfusu galebelik köylerde yapılmak suretiyle sıraya konduğu, daha fazla ödenek verilirse istenilen bu köyü ele almak mümkün bulundu ğu, Kargıdaki mevcut okulun enkazından ve bu yıl için konulan 8000 lira tamir tahsisatından faydalanmak suretiyle bu okulun yapımı mümkün olup olmadığının ve diğer köylerdeki nüfus mikdarına göre sıraya girip girmiyeceğinin tâyini için Vilâyet Makamına verilmesi hakkındaki teklifin kabulü, köylerinde bulunan cami ve minarenin tamiri için 6000 lira yardım yapılmasına dair merkezin Boğabağı köyü ihtiyar kurulu dilekçesi, almakta olduğu aylık ücretin artırılmasına dair Basımevi Başmürettibi Mustafa Atak imzalı dilekçenin Bütçe Encümenine. 946 yılı Mecidözü, Osmancık, Sungurlu, İskilip ilcelerince tahakkuk ettirilip beş yıllık zaman aşımı süresini dolduran vergiler tutarı 6621 lira 50 kuruşun terkıynine dair Özel Saymanlık Müdürlüğü teklifinin Çeşitli İşler Encümenine, Çorumda bir talebe yurdu binası yapımı için 953 yılı Vilâyet bütçesine elli bin lira ödenek konulmasına dair Çorum Lisesini Onarma Cemiyeti Başkanı Dr. Selim Çapa imzalı dilekçenin Bütçe Encümenine, verilmesi, ruznameye alınması kabul edilen Kemal Erdem - Osmancık imzalı takrirde 952 yılı bütçesinde ilcelerde ortaokul için açılacak pansiyonlara yardım yapılmış, Osmancık ilcesinde ortaokul binası parasızlıktan ikmal edilemediği için pansiyon açılamadığı, bu para Ortaokul Yapma Derneğine yardım olarak verildiği takdirde okul inşaatının kısa bir zamanda yapılacağı, yüksek meclisçe keyfiyet müzakere edi-

(Devam Edecek)

T.C.
ZİRAAT BANKASI
TASARRUF HESAPLARI
1953 İkramiyeleri yekûnu
1.000.000 LİRA
15 Ev, 4 TRAKTÖR
ve dolgun para İkramiyeleri.
Fazla tafsilât için 444 Şube
ve Ajansımız emrinizdedir.

Vilâyet Daimî Encümeninden

1 — 13.2.953 tarihinde ihalesi yapılmak üzere açık artırmaya konulan Çorumun Deniz köyü Mahkeme mevkiinde doğusu Ahmet oğlu İzzetin taşocağı, batısı Ortaköy yolu, güneyi Gölyeri namı diğeri tam taşlık, kuzeyi Hüseyin kâbyanın tarlasiyle çevrili 2000 metre kare yüz ölçüsündeki çeşme ve çamaşırtaşı ocağının ihale tarihinden 28 Şubat 1956 tarihine kadar olan kesin rüsumuna talip çıkmadığından 27.2.953 Cuma günü saat 14 de ihalesi yapılmak üzere açık artırma süresi uzatılmıştır.

2 — Senelik muhammen kesin rüsumu 50 lira, teminat 11,25 liradır.

3 — Sartnamesi her gün Daimi Encümen kaleminde görülebilir.

4 — İsteklilerin teminat makbuzlariyle muayyen gün ve saatte Vilâyet Daimî Encümenine muracaatları ilân olunur. 2—2

Nakliyat Yaptırılacak

Toprak Mahsulleri Ofisi Çorum Anbar Şefliğinden

1 — Anbarımızda mevcut ofisimize ait hububat bakliyat vesair maddelerden 2000 tonun müteahhit namı hesabına açık eksiltmeye çıkarılmıştır.

2 — Eksiltme 12,3.953 tarihine rastlayan Perşembe günü saat 14 de Çorum Anbar Şefliği binasında teşekkül edecek hususi komisyon önünde yapılacaktır.

3 — İstekli kimselerin ikibin lira geçici teminatlarını eksiltme saatinden bir saat önceye kadar ofis veznesine yatırmaları ve alacakları makbuzlariyle komisyona başvurmaları lâzımdır.

4 — Bu işe ait şartlaşma ve sözleşme esasları beş lira karşılığında Çorum Anbar Şefliğinden temin edilebilir.

5 — Eksiltme neticesinde tesbit edilecek fiyatı kabul edip etmemekte Anbar şefliği serbesttir.

ABONE, İLÂN, BASKI

1 — Yıllık abone 250 kuruştur.
2 — Tek satır itibarile tüzük, taimatname, statü ve benzeri ilânlarla ticarî rak lâm ilânları 15, yitik 20, diğer ilânlar 30 kuruştur.
3 — İsteğe ve zevka uygun her nevi baskı sür'atle yapılır.

4 Mart 1953 ÇARŞAMBA

ÇORUM

Haftanın Çarşamba günleri çıkar İl gazetesidir.

Kuruluş tarihi 1921
YIL: 32
Sayı: 1684
İdare yeri: İL BASIMEVİ
Nushası 5 kuruştur.

Liseyi Onarma Cemiyati münasebetiyle :

HAYIRLI BİR TEŞEBBÜS

Yazan : Hatem F. KÜRKÇÜOĞLU

Dünyada bütün fenalıkların menbaı cehalettir. Her ictimaî topluluğun medeniyet seviyesi, Kültür ve cehalet nisbetlerine göre ileri yahut geri olur.

Gerek dünya tarihinin ve gerekse kendi tarihimizin bir çok sahifeleri bu misâletlerin fecî örnekleri ile doludur. İlk defa dünyanın yuvarlak olduğu fikrine inanarak, devrinin hükümdarlarından gemi istiyen, bu nazariyesini gerçekleştirmek için ortaya atılan Kristof Kolomb'un ne müthiş hareketlere ve zulümlere maruz kaldığını bilmiyenimiz yok gibidir. Ve yine Galile dünyanın sabit olmadığını, güneş etrafında döndüğünü iddia ettiği zaman; devrinin bütün telakkilerini alt üst ettiğini iddiasıyle kilise tarafından diri diri yakılmak cezasına çarptırılmıştı.

Kendi yakın tarihimizdeki cehalet örnekleri ise maalesef sayılamıyacak kadar çoktur. Fransada Cumhuriyet için inkılâplar yapıldığı, ihtilâlin en şiddetli sırasında İstanbulda bulunan bir kısım Fransız milliyetperverlerinin inkılâp sembolü olan kokardaları başlarında taşıyarak sokaklarda dolaşmalarını reisülküttap «Dışişleri Vekili» nezdinde şikâyet eden Avusturya elçisine devrin bilgisiz hariciye vekilinin verdiği cevap cehaletin âdeta bir timsalidir. (8 hey dostum, biz size kerratla ifade ettik ki devleti âliye, İslâm devletidir. Biz de o makule alâmetlere itibar olunmaz.. başlarına üzüm küfesi giyseler niçin giydiniz? demek devleti âliyenin vazifesi değildir. Kendi kendinizi beyhude yoruyorsunuz.)

XVI ıncı yüz yılda Osmanlı kaptanları denizlerin ortasında bulundukları yerin arz ve tûlünü hesap ile istikametlerini tâyin edecek bilgiye sahip oldukları halde; maalesef, bilim ve tekniğin gittikçe tekâmül ettiği XVIII inci asırda Ruslarla yaptığımız muharebede Çeşme fâciasına sebep olan Venedikliler olduğu iddiasiyle İstanbuldaki Venedik elçisinin bir iyice divanda pataklandığı tarihimizle sâbittir. Güya Venedikliler Baltık Denizi ile Venedik körfezi arasındaki boğazdan (!) Rus donanmasının geçmesine müsaade ve göz yummuşlar. Atlas Okyanusu ve Cebelüttarık boğazlarından bihaber olan o zamanki saltanatı seniyyeyi elinde tutan garicali devletin bu aptallığına bu gün sâdece şaşıyor ve lânet ediyoruz.

(Keçeye pala, testiye kurşun atar, talim istemezük) diye haykıran yeniçeri yobazlarının kin ve gazezine kurban giden nizamı cedid kahramanı büyük Osmanlı Padişahı Üçüncü Selimin nasıl softalar elinde can verdiğini, tanzimatçı büyük Reşit Paşanın padişah adına hattı humayunu Gülhane Parkında bütün Osmanlı cemaati karşısında okumağa gitmeden evvel, evinde çoluk çocuklariyle helâlaşıp vasiyetnamesini yazmak mecburiyetinde kalışını düşündükçe milletimizin bugünkü medenî seviyesine ulaşabilmek için ne müthiş badireler atlatmış olduğunu hâlâ unutamıyoruz.

Bunlar ve daha çok misaller bize gösteriyor ki insanlık bu günkü medeniyet seviyesine ulaşabilmek için pek çok kanlar dökmüş, çetin ve uzun mücadeleler geçirmiştir. Hele biz, bugünkü mevcut varlığımıza sekte verecen çeşitli engelleri aşmak için ne muazzam sıkıntılar geçirdik. Bu sebepedir ki batı ile aramızdaki mevcut en az iki asırlık bir medeniyet farkını biran önce kapatabilmek, bu günkü medenî âleme yetişebilmek için sarfetmekte olduğumuz cehdin yakın zamanda mükâfatını göreceğimizden hiç biran tereddut etmiyoruz. Milletimizdeki kahramanlık ruhu kadar medeniyette olan imanından hiçbir şüphemiz yoktur.

* * *

Halen nufusumuzun ancak % 10 u okur yazar bir durumdadır. Her yıl açılan çeşitli kültür müesseseleri

Devamı sahife 2 de

Çorumdan Ayrılırken

Yakıyor kalbimi, hicran mı nedir, bilmiyorum
Hepsi aşk çehreli, bir kafile halinde Çorum,
Şevka gelmiş, çekiyor gönlümün ufkunda halay,
Ok, ok olmuş sanki gözler ve çelik kolları yay

Saklar ömrümce hayalim bu mehip manzarayı
Başka eller saramaz bendeki unmaz yarayı.
Dalgalan, haydi, denizler gibi gönlümde Çorum,
Yakıyor kalbimi, hasret mi nedir bilmiyorum.

Rüstem AKINSU

Karla kapanan yollarımız gösterilen gayretle açıldı

İki gün evvel birdenbire ve sürekli yağan karlar civar il ve ilcelerimize giden yolların hepsi kapanmıştı.

Bayındırlık ve İlimizde bulunan 73 üncü şubenin bütün vasıtaları birleştirilerek seferber edilmiştir. Bu faaliyeti yakından takibetmek ve gereken tedbirleri de almak üzere sayın Vali Vekilimiz Hakkı Uygur bizzat Sungurlu, Osmancık ve Alaca yollarına gitmişlerdir.

Gösterilen üstün gayretle yollarımız kısa bir zamanda açılmış ve muvasala temin edilmiştir.

TERFİ

İlimizde bulunan 49 numaralı Toprak Komisyonu Başkanı Ulvi Topçuoğlunun maaşı bir üst dereceye yükseltilmiştir.

Tebrik eder, daha üstün terfilerini temenni ederiz.

Emekliye Ayrıldı

Sağlık Müdürlüğü Sağlık memurlarından Mahmut Esen isteği üzerine emekliye ayrılmıştır.

Yeni Neşriyat :

TÜRK DİLİ
18 inci sayısı çıktı

Ankara'da yayınlanan (TÜRK DİLİ) dergisinin Mart 1953 tarihli 18 inci sayısı : Agâh Sırrı Levend, Hasan Eren, Kerim Yund, Abdullah Rıza Ergüven, Suat Eginer, Orhan Hançerlioğlu, Kâmûran Şipal, V. Kılıcoğlu, A. Süheyl Ünver, Melâhat Özgü, Ali Gündüz, İzzet Geyve'nin yazıları ve gençlerin şiirleriyle çıkmıştır. Fiyatı 50 kuruş olan Türk Dili'ni okuyucularımıza tavsiye ederiz.

Tarım'a âit Bilgiler

Memeli Armut Pası hastalığı

(GYMNOSPORANGİUM SABİNAE)

Yazan : Hayrettin ALPAY

BELİRTİLERİ :

Memeli Armut pası hastalığı, isminden de anlaşılacağı veçhile, armut ağacına has bir hastalıktır ve yaprakların alt yüzünde sarı-kırmızı lekeler ve çıkıntılar halinde göze çarpar. Bu hastalığa yakalanmış bulunan armut yapraklarında hayatî faaliyet azalır, neşvünema akamete uğrar. Mahsul azalır... Nebatların yaşayabilmeleri için, lüzumlu bulunan hayatî faaliyetin merkezi hepimizin malûmu üzere ağacın yapraklarıdır. Bunların zarar görmesi tabiatiyle heyeti umumiyeye tesir icra eder, geriletmeyi icabettirir. O halde ağaçlarımızda mücadele sistemlerini tam tatbik etmemiz lâzımdır.

SEBEPLERİ :

Armut yapraklarının alt yüzünde görülen, meme başına benziyen ve 2. mm. kadar bir büyüklük arzeden çıkıntılardan namütenahi hastalık âmili, sporlar (tozlar) meydana gelerek hastalığın yayılması kabil olur. Bu sporlar -mantarlar- evvelâ ardıç ağaçlarının dalcıklarında faaliyet göstererek bir takım şişkinlikler meydana getirirler. Bilahare çatlar, pörsür; teşekkül eden sporlar -mantarlar rüzgâr yardımiyle uçarak rast geldikleri armut ağaçlarının üzerine konar ve bahis konusu hastalığı meydana getirir.

Memeli armut pası hastalığı âmilleri -spor, mantar- dallarda bir takım yaraların teşekkülüne yardım eder ve sonra buralardan içeri giren diğer hastalık mikropları başka hastalıkların zuhuruna sebep olur. Misal : Dal kanseri (Nectria galligena).

Bu hastalık daha mühliktir, sırası geldiğinde ait olduğu yerde bahsedilecektir.

MÜCADELESİ :

Bu hastalıkla savaşmada ancak mihanikî tedbirlere başvurmak lâzımdır. Henüz müessir ilâcî mevcut değildir. Alınacak tedbir de sırasiyle şunlardır :

1 — Hastalığa mukavim meyve çeşitleri üzerinde çalışmalıdır.

2 — Hastalıklı dallar budanarak yakılmalıdır.

3 — Civarda bulunan ardıç ağaçları kösleneerek yakılmalıdır.

Özleyiş

Özlüyorum, güzel İskilip'im ben seni pek çok;
Ayrı düştüğümden beri, saplandı, kalbime bir ok.
Çok aradım, bulamadım ben sana benziyeni,
ALLAHIM, sen kavuştur; onu özlüyenlerini.

Ayrıldığımdan beri, yeşilliğe hasret kaldım;
Belki kavuşurum diye her çareye baş vurdum.
Fakat, nafile kavuşamadım ben sana;
Yalvarırım sen bari acı, birazcık yaklaş bana.

Bir dağın eteğine, kurulmuştun pek şirin,
Toplıyamadığı güzelliği toplamıştın, bir şehrin.
İçinden akan dereler, sana bir güzellik verir;
Senden uzakta kalan, hasretinle yanar, erir.

Sana kavuşurum diye, ümidinle yaşadım;
Fakat yedi sey geçti, ben sana kavuşamadım.
Dertlerim arttı artık, ıztırabım bitmiyor;
Ey şirin İskilip'im, hayâlin, hatırımdan gitmiyor.

Gerçiğim sönüyor, seri özüyerek bu yerlerde;
Belki de öleceğim, ben bu gurbet ellerde.
Ama, istemem ölmeği, sana doymadan;
Bağrında, yaşayıp, mes'ut olmadan.

19 Şubat 1953

Mustafa N ERDOĞAN

HAYIRLI BİR TEŞEBBÜS

(Baştarafı sahife 1 de)

sayesinde bu nisbetin gittikçe yükselmekte olduğunu ve hiç olmazsa vatandaşın ekmek ve suya ihtiyacı kadar lüzumlu olan en basit kültür faktörlerile mücehhez bulunduğunu görmekten gurur duyuyoruz.

İlimize bir nazar atfettiğimiz zaman görüyoruz ki; bir çok illere nazaran millî eğitim müesseseleri bakımından bir üstünlük müşahede ediyoruz İlimizde eksik olan yüksek öğretimden maadâ diğer müesseselerin çoğu mevcut olduğu gibi ayrıca beş kazamızın dördünden mezun olan yüzlerce ortaokul yavrularımız lisemize ve diğer meslek mekteplerine girmektedirler.

Bu günkü mevcut şartlara göre liseniz ihtiyacımıza tam cevap vermekten çok uzak bulunmaktadır. Lisemiz, ihtiyacı karşılayacak bir toplantı salonu, çocuklarımızın kışın tenefüs edebileceği kapalı bir teneffüshane ve ders yapacak bir çok sınıflardan mahrum bulunmaktadır. Hele ilcelerden mezun olan ve lisede okumak isteyen çocuklarımızı kabul ederek onların en basit ihtiyaçlarını karşılayacak olan bir pansiyona şiddetle ihtiyaç duyulmaktadır.

Lisemiz açıldığından bu zamana kadar bu noksanların karşılanması için bir çok tedbirler düşünülmüşse de maalesef esaslı bir faaliyet gösterilemediği için bir semere verememiştir. Bu defa lisemizin derdlerini gidermek amaciyle (Liseyi Onarma Cemiyeti) adı altında hayırlı bir cemiyet faaliyete geçmiş bulunmaktadır. Bu maksatla teşekkül eden müteşebbis heyetteki kıymetli arkadaşları memleketin âtisine yapacakları bu hayırlı teşebbüslerinden dolayı tebrik ederiz Maddî imkân ve şartları elverişsiz olduğu için nice kıymetli cevherlerin tahsilsizlik yüzünden beyhude mahvolup gittiklerini düşündükçe; böyle bir teşebbüsü şükranla karşılıyoruz.

Bu hayırlı cemiyet ilk iş olarak Liseye bir yurd tesis etmek niyetiodedir. Müteşebbis heyet, binanın şekli ve diğer hususlar hakkında resmî formalitelerini tekemmül ettirmiş ve Millî Eğitim Vekâleti ile de mutabakat hasıl olmuş bir durumdadır. Binanın yapılması için elbetteki devlet yardımı yanında bütün köy, kaza ve ildeki hayır seven vatandaşlarımızın gerek maddî ve gerekse mânevî muzaheretlerine ihtiyaç olacağı şübhesizdir Biz zaten hemşehrilerimizin böyle bir hayırlı faaliyetten geri kalacaklarını biç bir an düşünmüyoruz. Bir çok illere örnek olabilecek bir çok semereli işler hep bu duygu ile başarıldı. Fakir ve yoksul bir vatan yavrusunun okutulması için yapacağımız ufak bir fedakârlık hayırların en büyüğü olacaktır. Herkes bilir ki, okuyacak bir yoksula yapılan yardım bir camiye yapılan yardım kadar sevap olacağı dinimizin emirleri iktizasıdır. Bu sebepledir ki ecdadımız inşa ettikleri camiler yanına behemehal bir medrese ve imarethane kurmaktan müstağni kalamamışlardır.

Memleket kültürüne çok büyük hizmeti olacak bu binanın kurulmasında hayırsever Çorumlu vatandaşların yardımdan geri kalmamalarını temenni ederken, kurulan cemiyete de başarılar diliyoruz

F. KÜRKÇÜOĞLU

Güneş ışığından daha kuvvetli yeni bir lamba icat edildi

Londra, (ANKA) - On sekiz aylık bir araştırmadan sonra İngiliz fen adamları güneşten daha parlak bir elektrik lambası yapmağa muvaffak olmuşlardır. Bu yeni lamba altı santimetrekare saha üzerine 1.000 000 mum kuvvetinde ışık verebilmektedir. Aynı saha üzerine güneşin verdiği ziya kudreti 800 000 mumdur.

İL GENEL MECLİSİ

TUTANAK ÖZETİ

Seçim Dönemi : 10 Toplantı : 3

Oturum: —8—
8 Ocak 953 Perşembe

BAŞKAN : VALİ VEKİLİ H. UYGUR

— Geçen Saydan Devam —

lerek pansiyona ayrılan ödeneğin Derneğe yardım olarak verilmesinin karara bağlanması maalinde olduğu anlaşıldı.

Söz alan takrir sahibi Kemal Erdem Osmancıkta 948 yılında Ortaokul açıldığını, önce bina vaziyeti sorularak Belediye binasının tahsis edildiğini, yeniden bir Ortaokul binası yapımı için Dernek kurularak para tedarik etmek üzere panayir ve emsali işler yapıldığı halde gelir temin edilemediğini, nihayet elde bulunan dispanser binası 10 lira gibi sembolik bir bedelle devlete satıldığını, 951, 952 yıllarında onar bin lira yardım görerek elektrik ve su malzemesinin hazırlandığını, sıva işi kaldığını, bütçedeki bu paranın dernek emrine verilmesini, Enver Nurdoğan - Çorum : Bu para kâfi gelmiyorsa bütçede zelzele ödeneğinden beş bin küsur lira olup o tertipten verilmesini, Şevket Turpoğlu Çorum : Memleket için faydalı bir iş olmakla beraber Ortaokul Devlete ait bulunduğundan bütçe formülüne uymıyacağını, Daimî Komisyonca yapılması lâzım geldiğini, Kemal Erdem Osmancık : Aynı fasıl dahilinde yapılacak bir münakale olduğunu söyliyerek Reisin teklifi üzerine mutalâası alınmak üzere Bütçe Encümenine verilmesinin kabulü, söz alan Şevket Turpoğlu Çorum : Geçenki oturumda Meclis, Nafıa Müdürlüğünden istenilen dosyaların 24 saat sonra teslimine karar vermiş olduğuna göre bunlardan amyant boru ve Cemilbey yolu ihalesine ait dosyalar gelmiş, il ve köy yollarında çalışan yol çavuşlarının sureti tâyini ve bordroları halen gelmemiş olduğunu, gerek bu evrakın gönderilmemesi ve gerekse diğer dosyaların geç verilmiş olmasına çok üzüldüklerini söyliyerek dosyaların geç gelmesi sebeplerinin açıklanmasını rica etti,

Reis : Dosyaların geç kalması sebebi Bayındırlık Müdürünün Sungurluya giderek orada bulunması yüzünden teahhüt etti̇ğini, idarî makamları müddetle takyit etmek doğru olmıyacağını, birçok işler formaliteye tâbi olduğundan bazı ergel ve mazeretler yüzünden uzayabileceğini, bu hususta Vilâyet Makamı harekete geçmiş, bu mazeretle karşılaşmış olduğunu, Hamdi Özçekiç Mecidözü : Meclisin istediği noksan evrakın da tamamlanmasını, Kemal Erdem - Osmancık : 24 saat içinde bu dosyaların getirilmesine Umumi Meclis karar verdi. Bu izahat ve mazeret evvelce verilseidi müddet daha uzatılabilirdi. Arkadaşımızın söyledikleri gibi çavuşların tâyin ve bordrolarına ait evrakı müsbitenin halen gelmediğini, Şevket Turpoğlu Çorum : 25.12.952 tarihli yazı ile Vilâyet Makamına müracaat edilerek dosyaların gönderilmesinin istenildiği, yazının birisi amyant boruya, diğeri Cemilbey yolu dosyasiyle yol çavuşlarına ait olduğunu, bu yazıların iyice okunmamış olduğunu zannettiğini, bu yazılara müddetinde cevap verilmiyerek durumun meclise arz ve celbine karar alındığı halde yine gönderilmediğini, son oturumda Meclisçe 24 saat müddet tâyin edildiğini, Vilâyet Makamının emri vâki karşısında bırakılmış olmadığını söyledi. Reis : İl ve köy yollarında çalıştırılan çavuşların sureti tâyini ve bordrolarının istenildiğinden beri olmadığını, buna şimdi muttali olduğunu, maamafih istenilen bu evrakı müsbitenin de Özel Komisyon Başkanlığına verileceğini, serdettiği bazı mazeretler karşısında bu dosyaların geç verilmesinden dolayı Meclise özür diledi.

Kemal Erdem-Osmancık : Müfettiş Muzaffer Altan'ın bazı hususlar hakkında konuşması için söz verilmesini rica ederek söz alan Müfettiş Muzaffer Altan : Köy okulları yapım ve onarımının daha çabuk kısa bir zamanda yapılabilmesi için 5828 sayılı kanun hükümleri dairesinde Özel İdare bütçesine elibin lira ödenek konulmasını, köylü vatandaşların haklı olarak sızlanmalarını önlemek için bu durumu yüksek meclisin takdirine arzettiğini, Maruf Altan - Alaca : Milli Eğitim Müdürlüğünün teklif bütçesi Bütçe Encümenine verildiğinden orada bu cihetin tedkik edileceğini söyliyerek gündemde görüşülecek bir şey olmadığından 12.1.953 Pazartesi günü saat 14 de toplan-

Sigara

Doyum olmaz zevkine sigarayı yakarken
Koltuklara yaslanıp, dumanına bakarken
Yılan gibi kıvrılıp, yükseklere çıkarken
Ciğerlerine akar sigaranın dumanı.

Keyf ve keder zamanı birini at, birin yak
Hep keyfine aldanma yuttuğun o, zehre bak
Her yerine vücudun dağılır da çabucak
Beyninde şimşek çakar sigaranın dumanı.

Âşinalık ederken ince zevkler tattırır
Yapışınca yakaya yarma, bulgur sattırır
Atamazsan başından, dumanını attırır
Seni peşine takar sigaranın dumanı.

Yaşlanınca birazcık başlıyor öhö, öhö
Yokuşlarda karşından taşlıyor öhö, öhö
Boğazını sıkarak haşlıyor öhö, öhö
Ağzında fena kokar sigaranın dumanı.

Sobayı çok yakarsan çabuk dolar borular
Evlerini terk eder duman görse arılar
Bu belânın başına geçirmezsen tez yılar
Bir yılan gibi sokar sigaranın dumanı.

Bu mülevves mikrobun cilvesine aldanma
Sinsi, hain düşmanı arkadaş olur sanma
Harap olur vücudun dostluğuna gel kanma
Rahmi, seni de yıkar sigaranın dumanı.

Recep Rahmi TANKAYA

T.C.
ZİRAAT BANKASI
TASARRUF HESAPLARI
1953 İkramiyeleri yekûnu
1.000.000 LİRA
15 Ev, 4 TRAKTÖR
ve dolgun para İkramiyeleri.
Fazla tafsilât için 444 Şube
ve Ajansımız emrinizdedir.

Çorum özel idare Md. den

1 — 1953 Yılı arazi vergisi taksit zamanları Nisan ve Eylûl aylarıdır.

2 — 953 Yılı İl içinde işleyen motörlü taşıt araçlarından aşağıda yazılı miktarlarda rusum alınacaktır. Bu rüsumun taksit ayları Mayıs ve Ekim aylarıdır.

Keyfiyet ilân olunur.

TAŞITIN CİNSİ	Lira	Kr.
Tenezzüh (Taksi) ve Jeeplerden	20	00
Kaptıkaçtılardan	50	00
Otobüs ve kamyonlardan	60	00
Motosikletten	5	00
Kamyon ve otobüsler 3 tondan fazla olduğu takdirde beher ton için	10	00

Çorum özel idare Md. den

Çöplü Mahallesinde ölü Cindil oğlu Kâzım vereselerinin bina vergisine olan 447 lira 59 kuruş borcundan dolayı Çöplü mahallesinde ve evlerinin içinde bulunan büyük tahta anbarı haczedilerek satışa çıkarılmıştır. Şartnamesi her gün İdaremiz tahsilât bürosunda görülebilir. İsteklilerin 37 lira geçici teminatları ile 26 Mart 953 Perşembe günü saat 14 de idaremizde müteşekkil Tahsilât Komisyonuna gelerek artırmaya iştirâk etmeleri ilân olunur.

mak ve gelen evrak müzakere edilmek üzere oturuma son verildi.

TOPLANTI: 9

Başkan : Vali Vekili Hakkı Uygur

12 1.953 Pazartesi

Vilâyet Umumî Meclisi dokuzuncu toplantısını 12 Ocak 953 Pazartesi günü saat 14 de Vali Vekili Hakkı Uygurun riyasetinde âzâ Nuri Yavuzer, Şuayp Tugay, Enver Nurdoğan, Tahir Uysal, Hüseyin Genç, Hilmi Genç, Göçmen Akseli, Ali Mete, Kemal Kuşçalar, Osman Koçak, Hamdi Özçakıç, Hakkı Baysal, Dursun Yüksel, Haydar Şişman, Nuri Kafkas, Haydar Kargın, Maruf Altan, Kemal Erdem, Rıfat Simitçi, Sefer Yalçın hazır oldukları halde yapıldı.

Geçenki oturuma ait zabıt okunarak söz alan Kemal Erdem-Osmancık : Okunan zabıtta kömür işletmesine ait paranın İş Bankasına yatırılmasına dair bir kat'iyet olduğunu, halbuki faiz vaziyeti sorulduktan sonra Meclisçe tekrar müzakeresi konuşulduğundan zaptın o şekilde tashihini istedi.

Nuri Yavuzer - Çorum: Arkadaşın iyi anlamadığını, yüzde 2,5 faiz verildiği takdirde işletme parasının İş Bankasına yatırılması kararlaştırıldığını, Maruf Altan Alaca : Yüzde 2,5 faiz verilirse paranın İş

(Devam Edecek)

Basit Bir Hesap
Zarafet + Ucuzluk + Yenilik = Akın Tuhafiye Mağazası
Adres : AKIN TUHAFİYE MAĞAZASI
Zirat Bankası karşısı Çorum Palas altı No. 7

Çorum C. M. Umumiliğinden

Çorum Ceza ve Tevkif Evinin 1953 malî senesi ekmek ihtiyacı aşağıda yazılı şartlar dairesinde ve kapalı zarf usuliyle eksiltmeye konulmuştur.

1 — Tahminen yevmiye (400) dört yüz ve bir senede (146000) yüz kırk altı bin adet beheri 750 gram sıkletinde Belediyenin kabul ettiği vasıfları haiz olmak üzere ekmek satın alınacaktır.

2 — Muvakkat teminat (ikibin yediyüz on lira oniki kuruş elli santim)

3 — Kapalı zarf usuliyle eksiltme ihalesi 29.3.953 Pazartesi günü saat 14,30 da yapılacaktır.

4 — Eksiltmeye talip olanların 2490 sayılı kanunun 2 ve 3 üncü maddelerinde yazılı vesikalarını eksiltme ihalesi için muayyen gün ve saatte C.M.U liğine vermeleri lâzımdır.

5 — Kapalı zarf usuliyle eksiltme ihalesi Çorum C M U. liği makamında müteşekkil komisyon huzurile yapılacağı ilân olunur.

Vilâyet Daimî Encümeninden

1 — Vilâyet köy okulları inşaatında çalıştırılan bir adet (AUSTİN) marka kamyon ile 16 parça malzemesi 13 3.953 Cuma günü saat 14 de ihalesi yapılmak üzere açık artırmaya konulmuştur.

2 — Kamyon ve parçalarının muhammen bedeli 1800 lira, teminat 135 liradır.

3 — İhale bedeli peşindir.

4 — Şartnamesi Daimî Encümen kaleminde görülebilir.

5 — İsteklilerin teminat makbuzlariyle belirli gün ve saatte Vilâyet Daimî Encümenine muracaatları ilân olunur. 1—2

Vilâyet Daimî Encümeninden

1 — 27 2 953 tarihinde ihalesi yapılmak üzere açık artırma müddeti uzatılan Çorumun Deniz köyü Mahkeme mevkiinde doğu Ahmet oğlu İzzetin taş ocağı, batısı Ortaköy yolu, güneyi Göyeri ve tamamı taşlık, kuzeyi Hüseyin kahyanın tarlasiyle çevrili 2000 metrekare yüz ölçüşü deki çeşme ve çamaşır taşı ocağının ihale tarihinden 28 Şubat 1956 tarihine kadar olan kesin rüsumuna talip çıkmadığından bir ay içinde pazarlıkla işlemi yapılmak üzere açık artırma müddeti uzatılmıştır.

2 — Senelik kesin rüsumu 50 lira, teminat 11 lira 25 kuruştur.

3 Şartnamesi her gün Daimî Encümen kaleminde görülebilir.

4 — İsteklilerin temiaat makbuzlariyle bir ay içinde Daimî Encümene muracaatları ilân olunur 1—4

ABONE, İLÂN, BASKI

1 — Yıllık abone 250 kuruştur.
2 — Tek satır itibarile tüzük, tamimatname, statü ve benzeri ilânlarla ticarî rakâm ilânları 15, yitik 20, diğer ilânlar 30 kuruştur.
3 — İsteğe ve zevka uygun her nevi baskı sür'atle yapılır.

11 Mart 1953 ÇARŞAMBA

ÇORUM

Haftanın Çarşamba günleri çıkar İl gazetesidir.

Kuruluş tarihi 1921
YIL : 32
Sayı : 1685
İdare yeri : İL BASIMEVİ
Nushası 5 kuruştur.

Çayır, mera ve yem nebatları

Ziraatinin memleketimiz iktisadiyatındaki önemi ve bu hususta Çorumdaki ÇALIŞMALARIMIZ

Yazan : Ziraat Müdürü Alâattin Gümüşoğlu

Millî gelirimizin yüzde 21.ni Hayvan ve hayvanî mahsulât teşkil etmektedir; Diğer tabirle, Türkiyede irili ufaklı 56 milyon baş hayvan mevcuttur. Yapılan hesapda ve neşriyata göre millî gelirimiz 11 milyar liraya ulaşmış bulunmaktadır; Bunun 2 3 milyarı hayvan ve hayvan'ı mahsuller teşkil etmektedirki bu rakam iktisad'ı varlığımızda muazzam bir yekûn teşkil ediyor demektir. Diğer taraftan hayvanî mahsullerin mühim bir kısmı insan tağdiyesinde en mühim mevkii işgâl eder: Et, Süt ve mamülleri... gibi, bir kısmı da yerli ve yabancı sanayile hammadde ulaştırır: Yün, Tiftik, Deri, Kemik, Boynoz... gibi...

Bu kadar çok mahsul veren ve iktisad'i varlığımıza büyük bir mevki işgâl eden hayvanlarımızın, Yetiştiricilik bakımından durumu, pek de tatminkâr d ğildır...

Bizde hayvan yetiştiriciliği, tamamiyle ekstansif ve yani dışarda, mer'ada mümkün olduğu kadar yemlemesiz olarak yapılan bir yetiştiricilikti r. Bilhassa son zamanlarda, mer'alar da daralmış bulunmaktadır. Diğer taraftan bir çoklarının sandığı gibi mer'alerin daralması, hayvan mevcudunu azaltmamıştır. Bilâkis yapılan neşriyata göre, son zamanlarda hayvan mevcudu yüzde 15 artmıştır. Bunun yegâne âmili hayvanî mahsullerin kıymeti gün geçtikce yükselmesidir. Filvaki, İkinci cihan harbinden önce diğer zirai ve sanai mahsullerimizin fiatı ortalama olarak beş misli artmasına mukabil hayvani mahsullerin fiatı on misli artmıştır.

Hayyani mahsuller, İktisadi varlığımızda bu kadar mühim mevki işgal ettiğine ve mer'alar da azaldığına göre « ekstansif » hayvan yetiştiriciliği yavaş yavaş yerini « entansif » hayvan yetiştiriciliğine terk edecektir.

Tarım Vekâleti bu hususları gözönüne getirerek (ÇAYIR, MER'A ve YEM nebatı Zıraatı) üzerinde ehemmiyetle durmakta ve bizlere geniş vazifeler tahmil etmiş bulunmaktadır:

1952—1953 Yılları içersinde Çorum ilinde tahakkuk etmek üzere 2000 dekar çayır ve mer'a ıslahı, 2000 dekar Yoncalık,

(Sonu sayfa 2 de)

Vali vekilinin TEDKİKLERİ

Sayın Vali Vekilimiz Hakkı Uygur geçen Perşembe günü ilimizde bulunan fidanlığı tedkik buyurmuşlardır.

Geçen senelerde yapılan işler ve dağıtılan fidanlar üzerinde durulduktan sonra halkın çok yakından alâkasına muvazi olarak istihsalin artırılması ve halkın hizmetine daha çok faydalı olabilmek gayesiyle yeni sene için alınan tedbirler görüşülmüş ve bunun üzerinde Fidanlık Müdürü genç Yüksek Zıraat Mühendisi Hayreddin Alpaydan izahat alarak direktifler vermişlerdir.

Kora değiştirme birliğimiz

Mayısta Yola Çıkacak

İzmir, (B.Y.H.A) - Korede çarpışmakta olan Türk Savaş Tugayını değiştirmek üzere hazırlıkları yapılan birlikler, Mayıs ve Haziran aylarında iki kafile halinde yola çıkacaktır.

Halen Elazığ, Bandırma, Selimiye ve Bornovada talim ve terbiye görmekte olan üç piyade taburu ile topçu birliği, bu ayın sonunda Seferibisarda toplanacaktır.

Seferibisarda son bir talim ve terbiye devresi geçirdikten sonra, Birliğimiz Koreye müteveccihen yola çıkacaktır.

Pul yerine

Damga Kullanılacak

İstanbul, (B.Y.H.A.) - Alınan bir kararla bundan böyle posta sistemimizde bir yenilik yapılacaktır.

Bu karar gereğince, bir müddet sonra, zarfların üzerinde pul yerine Avrupada olduğu gibi damga usulünün kullanılması prensip olarak kabul edilmiştir.

Kadın gazetesi 7 yaşına girdi

İstanbulda çıkan Kadın Gazetesi 5 Mart 953 tarihli nüshasiyle 7 inci basın yılına girmiş olduğunu idaremize gelen 314 sayılı nüshasiyle öğrenmiş bulunuyoruz.

Türk kadınlığının yükseltilmesi uğrunda büyük bir azim ve gayretle neşriyatına devam eden refikimizi tebrik eder, daha uzun yıllar verimli hizmetlerini yürekten dileriz.

ÇORUM

P.T.T. BİNASI

Şehrimizde inşası tasarlanan P.T.T Binasının yapılması için Vilâyet Makamınca yakından alâka gösterilerek bu hususta alınan tedbirler Genel Müdürlüğe bildirilmiştir.

Belediye Bütçesi tasdika iktiran etti

Belediye Meclisince tanzim olunan Şehrimiz Belediye Bütçesi dünkü gün Vilâyet Makamınca tasdik edilmiştir.

Gelir ve gideri 786599 lira olan bütçenin hemşehrilerimize hayırlı ve idarecilerimize başarılı olmasını dileriz.

Karnında canlı yılan bulunan Bir Adama Ameliyat Yapıldı

Bu adam: «Taneli yemekler yeyince karnımda hopur hopur hoplayan yılan, süt, yoğurt yeyince de kuzu kuzu otururdu.!» diyor.

Ankara, (B.Y.H.A — Mehmet Dikmen adındaki bir vatandaş Nümune hastahanesine müracaat ederek karnında yılan bulunduğunu ve hemen çıkarılmasını istemiştir.

Mehmet bu yılanı tam iki ay karnında gezdirmiştir.

Mehmet yılanı şöyle yutmuştur : "Köyde çayırlıkta uyuyordum, uyku esnasında rüya görüyorum zannettim. Elimi ağzıma götürünce kaygan, ince bir şey yakaladım, fakat bu kaygan şey birden boğazımdan mideme kaçıverdi. İşte o günden sonra karnımda yılanla dolaştım „

Mehmet : "Fasulye gibi taneli yemekler yediğim zaman karnımda hop hop hoplar, bana hiç rahat vermezdi. Süt, yoğurt yediğim zaman ise hiç ses çıkartmaz, kuzu kuzu otu-

Tarım'a âit Bilgiler

Kanser

Yazan : Hayrettin ALPAY

BELİRTİLERİ, SEBEP VE ÂMİLLERİ :

Pseudomonas tumefaciens veya Bacterium tumefaciens adı verilen kanser, bağ ve meyve ağaçlarımızı tehdit eden mühlik bir hastalıktır. Meyve ağaçlariyle bağların köklerinde müşahede olunan nev'ine kök kanseri, bağ omcalarının göğdelerinde görülen hastalığa siyil göğde urusu adı verilir. Bir de armut ağaçlarında tesadüf olunan dal kanseri vardır ki buna Nectria galligena adı verilir ve sırası geldiğinde ayrı bir bahis altında izah edilecektir.

Kök ve dal kanserleri henüz ilimizde görülmemiştir. Bununla beraber önleyici tedbirler almak ve hastalığı tanımak faydadan hâli değildir. Kök kanseri ârazı (gal) fındık büyüklüğünde olabildiği gibi portakal cesametinde de bulunabilir. Bu şişkinlikler kanser mikroplarının (bakterilerinin) ârız oldukları yerde husule getirdikleri tahribatı önlemek üzere ağacın veya bağ çubuğunun (omcanın) tevlit ettiği yumrular teşekküller dir. Bunlar kanser hastalığının belirtileridir. Fakat her yumru da kanser demek değildir, karakteristik durumlarını hizzat görerek tesbit etmek lâzımdır. Bu yumrular bilahare kurur, pürtük pürtük olur, dağılır ve dağılan parçalardan meydana gelen namütenahi mikroplar da muhtelif toprak ameliyeleriyle etrafa yayılır, hastalığın çoğalmasına hizmet etmiş olur.

Çanakkale Bahçe Kültürleri İstasyonunda yaptığımız etütlerde şu neticeler elde edilmiştir :

a) Kök kanserinin en çok sevdiği anaçlar, kiraz, vişneye anaçlık yapan idris ve badem, şeftali ve eriğe anaç vazifesi ifa eden badem anacıdır.

b) Bu anaçlar üzerine aşılı bulunan meyve fidanlarında görülen hastalık nisbeti yüzde 10-15 olup 25 şe çıktığı da tesbit olunmuştur.

c) Diğer fidanlarda, yani elma, armut, ayva, muşmula, dut, nar v.s. de müşahede nisbeti pek azdır ve nadiren yüzde 1·2 kadardır.

d) Mezkûr hastalığa pek az nisbette ve nadiren süs ağaçlarında, meşe ve pırnar köklerinde tesadüf edilmiştir.

Kanser mikropları arız oldukları meyve ağacının suyunu (usaresini) alarak tedricen onu kurutur, öldürür. Bağlarımızın göğdelerinde tesbit edilen ve siyil adı verilen urlar da mikrobik bir hastalıktır; omcaların don tesiriyle meydana gelen yaralarına mezkûr mikropların nüfuz etmesinden ileri gelmektedir

1952 yılı kış aylarında Balıkesir ilcelerinde açılan bağ ve meyvecilik kurslarını idareye memur edilmiştim. Geceleri nazarî olan kursları, gündüzleri yaptığımız toplu tatbikat ve ameliyatlarla takviye ediyordum. Gönen ilcesinde, bağlarda yaptığımız tedkikler sırasında, bağ çubuklarının şimale bakan kısımlarında donların tahribat yaparak yaralar hasıl ettiğini ve bu giriş kapılarından da kanser mikropları girerek ur-siyil-ları meydana getirmiş bulunduğu tesbit edilmiştir.

Haddi zatında kanser, rutubetle sıkı sıkıya münasebettardır. Gönen ilcesi, isminden de anlaşıldığı veçhile, rutubetli bir yerdir. 80 ilâ 100 santim derinliğinde açtırdığım çukurların dibinden taban suyunun küçük bir derecik gibi akmakta olduğunu hayretle gördüm. Bundan dolayıdır ki, burada asmalara yüksekten arma verdirilerek dallandırılmış ve kazıklar üzerine alınmıştır.

Hastalığa tutulmuş meyve fidanları ve bağ kütüklerinin neşvünemaası akamete uğrar, sürgünler kısa kalır, yapraklar canlılığını kaybeder, bitkin bir hal alır ve nihayet kurur, ölür....

TEDAVİSİ : Kök ve dal kanserine karşı yapılacak tam bir tedavi şekli mevcut değildir. Yapılabilecek şey, sâdece bir tedbirden ibarettir ve sırasiyle şunlardır :

1 - Hastalıklı fidan veya bağ kütüğü tamamen topraktan çıkarılıp dağıtılmadan yakılmalıdır.

2 - Boş kalacak çukurların içine çalı çırpı koyup iyice yakılmalıdır.

3 — Budama malzemeleri hastalık olsun olmasın sık sık alevden geçirilmeli ve yüzde yarım nisbetinde hazırlanmış göztaşı, serezan veya uspulün ile dezenfekte edilmelidir.

4 - Budama yaralarına aşı macunu sürmelidir.

5 - Hastalıklı parsellerin metre karesine 50-100 gram hesabiyle kükürt serperek pullukla iyice devirmelidir.

6 - Hastalıklı parseller veya topraklar 3 ilâ 4 yıl dinlendirmeye, münavebeye tâbi tutulmalı, bakliye veya hububat ekmelidir.

7 - Hastalıklı yerlerden fidan almamalıdır.

8 - Rutubeti fazla olan yerlerde kurutma hendekleri açarak suyun bir tarafta kalması önlenmelidir.

9 - Fidan söküm ve dikiminde kökler yüzde yarımlık serezan kil bulamacına batırılmalıdır.

10 - Hastalıklı topraklar yüzde yarım uspulün veya serezan ile ilâçlanmalı ve iyice işlenmelidir.

11 - Donlu mevsimlerde meyve ve bağları dona karşı korumalıdır.

—Devam edecek—

rurdu „ demiştir.

Amerikan hastahanesinde yapılan ameliyat neticesinde yılan çıkarılmış ve canlı canlı kavanoza konmuştur.

çayır, mera ve yem nebatları

(Baştarafı sahife 1) de

100 dekar Korungalık tesisi programa alınmış ve bundan 1000 dekar mer'a ıslâhı ile 283 dekar Yoncalık ve 100 dekar Korungalık, 1952 yılı içerisinde kurulmuştur. Geri kalan kısmın da 1953 yılı içinde kurulması sağlanacaktır.

Bütün bu işler. Tarım Vekâletince İlimize gönderilen Traktör ve Ekipmanları ile tahsisat ve tohumluklarla sağlanmıştır.

1952 Yılı içinde kurulan Yonca ve korungalıklarla Çayır ve mer'alar, hangi köyde ve ne miktar üzerinden yapıldığı aşağıda gösterilmiştir:

Yoncalıklar: Alacanın Arapseyfe köyünde 80 Çöplü köyünde 64, kochisar köyünde 69,5, Sungurlunun Alenbeyli köyünde 10, Mecidözünün Kalecik köyünde 60 dekar Korunga: Merkezin Bozbuğa köyünde 50, Mecidözünün kaleycik köyünde 50 dekar. Mer'a ıslahı: Merkezin Bozbuğa köyünde 214 Ahilyas köyünde 270, sarta köyünde 316, Osmancığın Yeniköyünde 200 dekar kurulmuştur.

953 Yılında tahakkuk edecek olanlar da zamanında umumî efkâra arzedilecektir. Diğer taraftan çiftçilerimizin Çayır, mer,-a ve yem nebatları ziraatına lâyık olduğu ehemmiyeti vermeleri için zaman zaman köylere gidilerek çiftçilere g e r e k l i bilgilerin verilmesine devam edilecektir.

—Devam edecek—

Darısı ?

Evet darısı kimin başına ? İnsanların temennisi teessür ve tehazzüne göre değişir, Ölümde ağlanır, düğünde gülünür. Birinde geride kalanlara başsağlığı, diğerinde hazıruna emsâli kesiresi dilenir ve tebrikler gönderilir. Vaktiyle Avrupada bir kral ölünce resmen şöyle ilân edilirdi : Kral öldü, yaşasın kral ! Fransada usul böyle idi. Cumhuriyetler kurulunca bu tarzda temennîler de ortadan kalktı, milletlere başsağlığı diliniliyor. Rus şûralar cumhuriyetinin hakikî başı sayılan Stalin artık yaşamıyor. Kızıl diktatör öldü darısı kimin başına ?!

Bizce fertlerin ölümü ile hınç çıkarılmaz, sevilmeyen fertlerin mevkileri ne olursa olsun geriye kalanlarına da başsağlığı dilenmez ama, Stalin gibi milletlerin kanını Volga nehri sayarak ulu orta akıtılmasına sebep olan bir başın dünyadan göçmesini insanlık ve hürriyet namına sevinçle karşılamak lâzımgelir. Bu itibarla yerine kim gelirse gelsin, eğer aynı rejim devam ettirilecek olursa darısı onların başına demekten çekinmiyoruz. Tâ ki komünistler, insanlık akıydelerine rücû edinceye kadar.

Stalin ölmüştür darısı komünizmin ve onu yaşatmak isteyenlerin başına.

"Münakasa'dan„

İL GENEL MECLİSİ

TUTANAK ÖZETİ

Seçim Dönemi : 10 Toplantı : 3

Oturum: —9— 12 Ocak 953 Pazartesi

BAŞKAN : VALİ VEKİLİ H. UYGUR

— Geçen Saydan Devam —

Bankasına yatırılması kararlaştırıldığından okunan zaptın doğru olduğunu söyliyerek reis tarafından Kemal Erdem - Osmancık'ın teklifi veçhile İş Bankasından verilecek faiz mikdarı sorulduktan sonra tekrar karara bağlanmak üzere zaptın tashihi suretiyle okunan zaptın kabulu reye konularak kabul edilmiştir.

Ruznameye dahil evraktan 1953 yılı içinde tatbik edilecek Vilâyet Matbaası ücret tarifesi hakkında Özel Saymanlık Müdürlüğü, il ve köy yolları yapım ve bakımı için bütçeye tahsisat konulmasına dair Bayındırlık Vekâletinin beş maddelik emirleri, 1933 yılında öğretmen Saadettin adına eşhas zimemine alınan 37 lira 49 kuruş hakkında Özel Saymanlık Müdürlüğü, arsası parasız verilmek üzere Bahçeli Evler semtine bir okul binası yaptırılmasına dair Bahçeli Evler Kooperatifi, almakta olduğu ücretin artırılmasına dair nafıa daktilosu tarafından verilen dilekçe ve tekliflerin Bütçe Encümenine verilmesi, 952 yılı bütçesinin bazı fasıl ve maddelerine konulan tahsisatın mübrem ve zarurî ihtiyaçları karşılamadığından senesi içinde sarfına lüzum kalmıyan fasıl ve maddelerden 45500 liranın tenzili ve Vilâyette İş Bankasının açılması, Özel İdare Veznedarlığının bu bankaca yapılması sebebiyle devredilen mevcut paranın yüzde 2 faiz üzerinden sene sonuna kadar 1000 lira cibayet edileceğine dair gelir bütçesinin 10 uncu faizler bölümüne bu mikdarın gelir kaydiyle tutarı 46500 liranın esas zabıtta cihetleri yazılı fasıl ve maddelere aktarılması için mazbatasının tanzim ve İçişleri Vekâletine takdimi, 1951 yılı gelir ve gider kat'i ve idare hesapları hakkındaki Bütçe Encümeni mutalâasının aynen kabulü, ittifakla kararlaştırılarak celseye beş dakika ara verildi.

Reis tarafından celse açılarak ruznameye dahil evraktan Yozgat Merkez kazasına bağlı Dağyenice köyü ile Çorum Vilâyetinin Alaca kazasına bağlı Karatepe köyleri arasındaki sınır anlaşmazlığı, Yozgat merkezine bağlı Deremihal köyü ile Çorumun Alaca kazasına bağlı Arapseyf köyleri arasındaki sınır anlaşmazlığı, Yozgadın Çekerek kazasına bağlı Baydiğin köyü ile Çorumun Mecidözü kazasına bağlı Karahacip köyleri arasındaki sınır anlaşmazlığı, Yozgadın çekerek kazasına bağlı Yukarı Kuyucak köyü ile Çorumun Mecidözü kazasına bağlı Ortaköy arasındaki sınır anlaşmazlığı hakkında okunan İçişleri Encümeni mutalâalarının kabulü, Çorumun Cemilbey Bucağına bağlı Haydutoğlu mahallesinin eskisi gibi Hımıroğlu köyüne bağlı olarak kalması hakkındaki İçişleri Encümeninin okunan mutalâası üzerine müstakil muhtarlıkla idaresinin kabulü, Çorumun Lâçin Bucağına bağlı Gözübüyükler mahallesinin Yavu köyünden ayrılarak bağımsız muhtarlıkla idaresi, İskilip kazasının Kuzuluk köyüne bağlı Kızılcabayır mahallesinin ayrı muhtarlıkla idaresi, Çorum Vilâyetinin Kılıcören köyüne bağlı Burnu mahallesinin ayrı muhtarlıkla idaresi, Çorumun Lâçin nahiyesine bağlı Sarin ve Kızılpınar köylerinin bu nahiyeden ilişiklerinin kesilerek Çorum merkezine bağlanması, Çorumun Sungurlu kazasına bağlı Karamürsel köyünün bu kazadan ilişiği kesilerek Çankırı vilâyetinin Kızılırmak bucağına bağlanması, Çorum vilâyetinin Sungurlu kazasına bağlı Baraklı, Kuzayyurt, Terkeşen ve Coğul köylerinin Ankara vilâyetinin Kırıkkale kazası Delice nahiyesine bağlanmaları uygun olmayıp eskisi gibi Sungurlu kazasına bağlı olarak kalmaları hakkında okunan İşişleri Encümeni mutalâalarının ittifakla kabulü, Çorumun Osmancık

(Devam edecek)

İskilip İçin

Bütün güzelliğinle,
Renginle
Hoştun.
Ruhumu coştururdun
Topraktan yükseldikçe ebedî yaşamak kokusu,
Gelirdi Uludere'den, çaylardan,
Kaleden, kayalardan
Çağıl, çağıl su.
Her yağmur sonu seni tekrar tekrar severdim;
Rüyada mıyım, derdim,
Niçin göklerde Yivlik,
Niçin kayalar bu kadar yeşil, bu kadar dik ?
Düşünürdüm Yivliği taşıyan bulutları,
Bulutlardaki renkleri. ışıkları.
Birdenbire olurdu Uludere baştan başa pırıl, pırıl.
Su sesleri gelirdi şırıl şırıl.
Çıkar gezerdik
Hacıkaraniye giderdik
Gölgeleri kaybolurken ağaçların
Cebimden eksik olmadı dışı gül gül yanan elmaların
Bir türlü vaz geçemediğim
Çocukluğumu saklıyan sıla
Seni özledim her şeyinle, bulutlarınla.

Müz-Şit

Çorum Özel idare Md. den

Çöplü Mahallesinde ölü Cindil oğlu Kâzım vereselerinin bina vergisine olan 447 lira 59 kuruş borcundan dolayı Çöplü mahallesinde ve evlerinin içinde bulunan büyük tahta anbarı haczedilerek satışa çıkarılmıştır. Şartnamesi her gün İdaremiz tahsilât bürosunda görülebilir. İsteklilerin 37 lira geçici teminatları ile 26 Mart 953 Perşembe günü saat 14 de idaremizde müteşekkil Tahsilât Komisyonuna gelerek artırmaya iştirâk etmeleri ilân olunar. 2-3

Tarım'a âit Bilgiler

Kanser

Yazan : Hayrettin ALPAY

BELİRTİLERİ, SEBEP VE ÂMİLLERİ :

Pseudomonas tumefaciens veya Bacterium tumefaciens adı verilen kanser, bağ ve meyve ağaçlarımızı tehdit eden mühlik bir hastalıktır. Meyve ağaçlariyle bağların köklerinde müşahede olunan nev'ine kök kanseri, bağ omcalarının göğdelerinde görülen hastalığa siyil göğde urı- adı verilir. Bir de armut ağaçlarında tesadüf olunan dal kanseri vardır ki buna Nectria galligena adı verilir ve sırası geldiğinde ayrı bir bahis altında izah edilecektir.

Kök ve dal kanserleri henüz ilimizde görülmemiştir. Bununla beraber önleyici tedbirler almak ve hastalığı tanımak faydadan hâli değildir. Kök kanseri ârazı (gal) fındık büyüklüğünde olabildiği gibi portakal cesametinde de bulunabilir. Bu şişkinlikler kanser mikroplarının (bakterilerinin) ârız oldukları yerde husule getirdikleri tahribatı önlemek üzere ağacın veya bağ çubuğunun (omcanın) tevlit ettiği yumrular -teşekküller-dir. Bunlar kanser hastalığının belirtileridir. Fakat her yumru da kanser demek değildir, karakteristik durumlarını hizzat görerek tesbit etmek lâzımdır. Bu yumrular bilahare kurur, pürtük pürtük olur, dağılır ve dağılan parçalardan meydana gelen namütenahi mikroplar da muhtelif toprak ameliyeleriyle etrafa yayılır, hastalığın çoğalmasına hizmet etmiş olur.

Çanakkale Bahçe Kültürleri İstasyonunda yaptığımız etütlerde şu neticeler elde edilmiştir :

a) Kök kanserinin en çok sevdiği anaçlar, kiraz, vişneye anaçlık yapan idris ve badem, şeftali ve eriğe anaç vazifesi ifa eden badem anacıdır.

b) Bu anaçlar üzerine aşılı bulunan meyve fidanlarında görülen hastalık nisbeti yüzde 10-15 olup 25 şe çıktığı da tesbit olunmuştur.

c) Diğer fidanlarda, yani elma, armut, ayva, muşmula, dut, nar v.s. de müşahede nisbeti pek azdır ve nadiren yüzde 1-2 kadardır.

d) Mezkûr hastalığa pek az nisbette ve nadiren süs ağaçlarında, meşe ve pırnar köklerinde tesadüf edilmiştir.

Kanser mikropları arız oldukları meyve ağacının suyunu (usaresini) alarak tedricen onu kurutur, öldürür. Bağlarımızın göğdelerinde tesbit edilen ve siyil adı verilen urlar da mikrobik bir hastalıktır; omcaların don tesiriyle meydana gelen yaralarına mezkûr mikropların nüfuz etmesinden ileri gelmektedir

1952 yılı kış aylarında Balıkesir ilcelerinde açılan bağ ve meyvecilik kurslarını idareye memur edilmiştim. Geceleri nazarî olan kursları, gündüzleri yaptığımız toplu tatbikat ve ameliyatlarla takviye ediyordum. Gönen ilcesinde, bağlarda yaptığımız tedkikler sırasında, bağ çubuklarının şimale bakan kısımlarında donların tahribat yaparak yaralar hasıl ettiğini ve bu giriş kapılarından da kanser mikropları girerek ur-siyil-ları meydana getirmiş bulunduğu tesbit edilmiştir.

Haddi zatında kanser, rutubetle sıkı sıkıya münasebettardır. Gönen ilcesi, isminden de anlaşıldığı veçhile, rutubetli bir yerdir. 80 ilâ 100 santim derinliğinde açtırdığım çukurların dibinden taban suyunun küçük bir derecik gibi akmakta olduğunu hayretle gördüm. Bundan dolayıdır ki, burada asmalara yüksekten arma verdirilerek dallandırılmış ve kazıklar üzerine alınmıştır.

Hastalığa tutulmuş meyve fidanları ve bağ kütüklerinin neşvünema sı akamete uğrar, sürgünler kısa kalır, yapraklar canlılığını kaybeder, bitkin bir hal alır ve nihayet kurur, ölür....

TEDAVİSİ : Kök ve dal kanserine karşı yapılacak tam bir tedavi şekli mevcut değildir. Yapılabilecek şey, sâdece bir tedbirden ibarettir ve sırasiyle şunlardır :

1 - Hastalıklı fidan veya bağ kütüğü tamamen topraktan çıkarılıp dağıtılmadan yakılmalıdır.

2 - Boş kalacak çukurların içine çalı çırpı koyup iyice yakılmalıdır.

3 — Budama malzemeleri hastalık olsun olmasın sık sık alevden geçirilmeli ve yüzde yarım nisbetinde hazırlanmış göztaşı, serezan veya uspulün ile dezenfekte edilmelidir.

4 - Budama yaralarına aşı macunu sürmelidir.

5 - Hastalıklı parsellerin metre karesine 50-100 gram hesabiyle kükürt serperek pullukla iyice devirmelidir.

6 - Hastalıklı parseller veya topraklar 3 ilâ 4 yıl dinlendirmeye, münavebeye tâbi tutulmalı, bakliye veya hububat ekmelidir.

7 - Hastalıklı yerlerden fidan almamalıdır.

8 - Rutubeti fazla olan yerlerde kurutma hendekleri açarak suyun bir tarafta kalması önlenmelidir.

9 - Fidan söküm ve dikiminde kökler yüzde yarımlık serezan kil bulamacına batırılmalıdır.

10 - Hastalıklı topraklar yüzde yarım uspulün veya serezan ile ilâçlanmalı ve iyice işlenmelidir.

11 - Donlu mevsimlerde meyve ve bağları dona karşı korumalıdır.

—Devam edecek—

rurdu „ demiştir.

Amerikan hastahanesinde yapılan ameliyat neticesinde yılan çıkarılmış ve canlı canlı kavanoza konmuştur.

çayır, mera ve yem nebatları

(Baştarafı sahife 1) de

100 dekar Korungalık tesisi programa alınmış ve bundan 1000 dekar mer'a ıslâhı ile 283 dekar Yoncalık ve 100 dekar Korungalık, 1952 yılı içerisinde kurulmuştur. Geri kalan kısmın da 1953 yılı içinde kurulması sağlanacaktır.

Bütün bu işler. Tarım Vekâletince İlimize gönderilen Traktör ve Ekipmanları ile tahsisat ve tohumluklarla sağlanmıştır.

1952 Yılı içinde kurulan Yonca ve korungalıklarla Çayır ve mer'alar, hangi köyde ve ne miktar üzerinden yapıldığı aşağıda gösterilmiştir:

Yoncalıklar: Alacanın Arapseyfe köyünde 80 Çöplü köyünde 64, kochisar köyünde 69,5, Sungurlunun Alenbeyli köyünde 10, Mecidözünün Kalecik köyünde 60 dekar Korunga: Merkezin Bozbuğa köyünde 50, Mecidözünün kaleycik köyünde 50 dekar. Mer'a ıslahı: Merkezin Bozbuğa köyünde 214 Ahilyas köyünde 270, sarta köyünde 316, Osmancığın Yeniköyünde 200 dekar kurulmuştur.

953 Yılında tahakkuk edecek olanlar da zamanında umumi efkâra arzedilecektir. Diğer taraftan çiftçilerimizin Çayır, mer,-a ve yem nebatları ziraatına lâyık olduğu ehemmiyeti vermeleri için zaman zaman köylere gidilerek çiftçilere g e r e k l i bilgilerin verilmesine devam edilecektir.

—Devam edecek—

Darısı ?

Evet darısı kimin başına ? İnsanların temennisi teessür ve tehazzüne göre değişir, Ölümde ağlanır, düğünde gülünür. Birinde geride kalanlara başsağlığı, diğerinde hazıruna emsâli kesiresi dilenir ve tebrikler gönderilir. Vaktiyle Avrupada bir kral ölünce resmen şöyle ilân edilirdi : Kral öldü, yaşasın kral ! Fransada usul böyle idi. Cumhuriyetler kurulunca bu tarzda temenniler de ortadan kalktı, milletlere başsağlığı dileniliyor. Rus şûralar cumhuriyetinin hakikî başı sayılan Stalin artık yaşamıyor. Kızıl diktatör öldü darısı kimin başına ?!

Bizce fertlerin ölümü ile hınç çıkarılmaz, sevilmeyen fertlerin mevkileri ne olursa olsun geriye kalanlarına da başsağlığı dilenmez ama, Stalin gibi milletlerin kanını Volga nehri sayarak ulu orta akıtılmasına sebep olan bir başın dünyadan göçmesini insanlık ve hürriyet namına sevinçle karşılamak lâzımgelir. Bu itibarla yerine kim gelirse gelsin, eğer aynı rejim devam ettirilecek olursa darısı onların başına demekten çekinmiyoruz. Tâ ki komünistler, insanlık akıydelerine rücû edinceye kadar.

Stalin ölmüştür darısı komünizmin ve onu yaşatmak isteyenlerin başına.

"Münakasa'dan„

İL GENEL MECLİSİ

TUTANAK ÖZETİ

Seçim Dönemi : 10 Toplantı : 3

Oturum: —9— 12 Ocak 953 Pazartesi

BAŞKAN : VALİ VEKİLİ H. UYGUR

— Geçen Saydan Devam —

Bankasına yatırılması kararlaştırıldığından okunan zaptın doğru olduğunu söyliyerek reis tarafından Kemal Erdem - Osmancık'ın teklifi veçhile İş Bankasından verilecek faiz mikdarı sorulduktan sonra tekrar karara bağlanmak üzere zaptın tashihi suretiyle okunan zaptın kabulu reye konularak kabul edilmiştir.

Ruznameye dahil evraktan 1953 yılı içinde tatbik edilecek Vilâyet Matbaası ücret tarifesi hakkında Özel Saymanlık Müdürlüğü, il ve köy yolları yapım ve bakımı için bütçeye tahsisat konulmasına dair Bayındırlık Vekâletinin beş maddelik emirleri, 1938 yılında öğretmen Saadettin adına eşhas zimmetine alınan 37 lira 49 kuruş hakkında Özel Saymanlık Müdürlüğü, arsası parasız verilmek üzere Bahçeli Evler semtine bir okul binası yaptırılmasına dair Bahçeli Evler Kooperatifi, almakta olduğu ücretin artırılmasına dair nafıa daktilosu tarafından verilen dilekçe ve tekliflerin Bütçe Encümenine verilmesi, 952 yılı bütçesinin bazı fasıl ve maddelerine konulan tahsisatın mübrem ve zarurî ihtiyaçları karşılamadığından senesi içinde sarfına lüzum kalmıyan fasıl ve maddelerden 45500 liranın tenzili ve Vilâyette İş Bankasının açılması, Özel İdare Veznedarlığının bu bankaca yapılması sebebiyle devredilen mevcut paranın yüzde 2 faiz üzerinden sene sonuna kadar 1000 lira cibayet edileceğine dair gelir bütçesinin 10 uncu faizler bölümüne bu mikdarın gelir kaydiyle tutarı 46500 liranın esas zabıtta cihetleri yazılı fasıl ve maddelere aktarılması için mazbatasının tanzim ve İçişleri Vekâletine takdimi, 1951 yılı gelir ve gider kat'i ve idare hesapları hakkındaki Bütçe Encümeni mutalâasının aynen kabulü, ittifakla kararlaştırılarak celseye beş dakika ara verildi.

Reis tarafından celse açılarak ruznameye dahil evraktan Yozgat Merkez kazasına bağlı Dağyenice köyü ile Çorum Vilâyetinin Alaca kazasına bağlı Karatepe köyleri arasındaki sınır anlaşmazlığı, Yozgat merkezine bağlı Deremihal köyü ile Çorumun Alaca kazasına bağlı Arapseyf köyleri arasındaki sınır anlaşmazlığı, Yozgadın Çekerek kazasına bağlı Baydiğin köyü ile Çorumun Mecidözü kazasına bağlı Karahacip köyleri arasındaki sınır anlaşmazlığı, Yozgadın çekerek kazasına bağlı Yukarı Kuyucak köyü ile Çorumun Mecidözü kazasına bağlı Ortaköy arasındaki sınır anlaşmazlığı hakkında okunan İçişleri Encümeni mutalâalarının kabulü, Çorumun Cemilbey Bucağına bağlı Haydutoğlu mahallesinin eskisi gibi Hımıroğlu köyüne bağlı olarak kalması hakkındaki İçişleri Encümeninin okunan mutalâası üzerine müstakil muhtarlıkla idaresinin kabulü, Çorumun Lâçin Bucağına bağlı Gözübüyükler mahallesinin Yavu köyünden ayrılarak bağımsız muhtarlıkla idaresi, İskilip kazasının Kuzuluk köyüne bağlı Kızılcabayır mahallesinin ayrı muhtarlıkla idaresi, Çorum Vilâyetinin Kılıcören köyüne bağlı Burnu mahallesinin ayrı muhtarlıkla idaresi, Çorumun Lâçin nahiyesine bağlı Sarın ve Kızılpınar köylerinin bu nahiyeden ilişiklerinin kesilerek Çorum merkezine bağlanması, Çorumun Sungurlu kazasına bağlı Karamürsel köyünün bu kazadan ilişiği kesilerek Çankırı vilâyetinin Kızılırmak bucağına bağlanması, Çorum vilâyetinin Sungurlu kazasına bağlı Baraklı, Kuzayyurt, Terkeşen ve Coğul köylerinin Ankara vilâyetinin Kırıkkale kazası Delice nahiyesine bağlanmaları uygun olmayıp eskisi gibi Sungurlu kazasına bağlı olarak kalmaları hakkında okunan İşişleri Encümeni mutalâalarının ittifakla kabulü, Çorumun Osmancık

(Devam edecek)

İskilip İçin

Bütün güzelliğinle,
Renginle
Hoştun.
Ruhumu coştururdun
Topraktan yükseldikçe ebedî yaşamak kokusu,
Gelirdi Uludere'den, çaylardan,
Kaleden, kayalardan
Çağıl, çağıl su.
Her yağmur sonu seni tekrar tekrar severdim;
Rüyada mıyım, derdim,
Niçin göklerde Yivlik,
Niçin kayalar bu kadar yeşil, bu kadar dik ?
Düşünürdüm Yivliği taşıyan bulutları,
Bulutlardaki renkleri. ışıkları.
Birdenbire olurdu Uludere baştan başa pırıl, pırıl.
Su sesleri gelirdi şırıl şırıl.
Çıkar gezerdik
Hacıkaraniye giderdik
Gölgeleri kaybolurken ağaçların
Cebimden eksik olmadı dışı gül gül yanan elmaların
Bir türlü vaz geçemediğim
Çocukluğumu saklıyan sıla
Seni özledim her şeyinle, bulutlarınla.

Müz-Şit

Çorum Özel idare Md. den

Çöplü Mahallesinde ölü Cindil oğlu Kâzım vereselerinin bina vergisine olan 447 lira 59 kuruş borcundan dolayı Çöplü mahallesinde ve evlerinin içinde bulunan büyük tahta anbarı haczedilerek satışa çıkarılmıştır. Şartnamesi her gün İdaremiz tahsilât bürosunda görülebilir. İsteklilerin 37 lira geçici teminatları ile 26 Mart 953 Perşembe günü saat 14 de idaremizde müteşekkil Tahsilât Komisyonuna gelerek artırmaya iştirâk etmeleri ilân olunar. 2-3

İki adet kamyon alınacak

ÇORUM BELEDİYE REİSLİĞİNDEN

Biri Belediye temizlik işlerinde, diğeri de inşaat işlerinde kullanılmak üzere otomalik devirme (Hydrolik) tertibatlı iki adet kamyon açık eksiltme ile satın alınacaktır.

Beher kamyonun muhammen bedeli 15000 lira olup birine isabet eden geçici teminat mikdarı 1125 liradır.

Eksiltme, 26 Mart 953 Perşembe günü saat 15 de Belediye dairesinde toplanacak olan komisyon huzurile icra olunacaktır.

Kamyonlar satış mahallinde Belediye memuru tarafından teslim alınacaktır.

İsteklilerin belli gün ve saate kadar Belediyeye muracaatları ilân olunur.

Vilâyet Daimî Encümeninden

1 — 27.2.953 tarihinde ihalesi yapılmak üzere açık artırma müddeti uzatılan Çorumun Deniz köyü Mahkeme mevkiinde doğusu Ahmet oğlu İzzetin taş ocağı, batısı Ortaköy yolu, güneyi Gölyeri ve tam taşlık, kuzeyi Hüseyin kâhyanın tarlasiyle çevrili 2000 metrekare yüz ölçüşündeki çeşme ve çamaşır taşı ocağının ihale tarihinden 28 Şubat 1956 tarihine kadar olan kesin rüsumuna talip çıkmadığından bir ay içinde pazarlıkla işlemi yapılmak üzere açık artırma müddeti uzatılmıştır.

2 — Senelik kesin rüsumu 50 lira, teminat 11 lira 25 kuruştur.

3 — Şartnamesi her gün Daimî Encümen kaleminde görülebilir.

4 — İsteklilerin temiaat makbuzlariyle bir ay içinde Daimî Encümene muracaatları ilân olunur. 2—4

Vilâyet Daimî Encümeninden

1 — Vilâyet köy okulları inşaatında çalıştırılan bir adet (AUSTİN) marka kamyon ile 16 parça malzemesi 13.3.953 Cuma günü saat 14 de ihalesi yapılmak üzere açık artırmaya konulmuştur.

2 — Kamyon ve parçalarının muhammen bedeli 1800 lira, teminat 135 liradır.

3 — İhale bedeli peşindir.

4 — Şartnamesi Daimî Encümen kaleminde görülebilir.

5 — İsteklilerin teminat makbuzlariyle belirli gün ve saatte Vilâyet Daimî Encümenine muracaatları ilân olunur. 2—2

Çorum Terziler Derneği Başkanlığından

Senelik toplantımız 15 Mart 1953 Pazar günü saat 13 de eski Halkevi salonunda yapılacaktır. Derneğimize kayitli üyelerin teşrifleri rica olunur.

ZAYİ DİPLOMA

926-927 Ders yılında Kalehisar köyü ilkokulundan aldığım diplomamı kaybettim. Yenisini alacağımdan eskisinin hükmü yoktur.

Alacanın Kalehisar kö. Halil oğlu Osman Özdemir

Basit Bir Hesap

Zarafet + Ucuzluk + Yenilik = Akın Tuhafiye Mağazası

Adres : **AKIN** TUHAFİYE MAGAZASI
Zirat Bankası karşısı Çorum Palas altı No. 7

Güven Otoları

Sürat timsalidir

KIŞ VE YAZ SEYAHATLERİNİZ İÇİN

GÜVEN OTOLARIDIR

ANKARA, ÇORUM, SAMSUN, HOPA VE
ANKARA - İSTANBUL
Arasında Temiz Seferler

Adres: GÜVEN Otoları Yazıhanesi
Ankara Caddesi No. 22 Tel 84

Sayın Müşterilerimize

Günden güne hissedilir derecede yükselmekte olan fiatlar karşısında mağazamız müşterilerimizden gördüğü rağbet ve teşvike mukabil fedakârlıktan çekinmeden bu defa fiatlarında yeni TENZİLÂT yapmıştır. İhtiyaçlarınız için bir defa mağazamıza uğramanız menfaatiniz icabıdır.

PHILPS Radyoları, Alman ANKER Dikiş makineleri, Alman dizel HANOMAG Traktör ve ziraat aletleri, SU Motorları, HOVER Çamaşır makinesi ve elektrik süpürgeleri, Hirdavat, Su, Elektrik ve bilumum İnşaat malzemeleri

YUSUF CIRCI Ankara Caddesi No: 19 23

T.C.
ZİRAAT BANKASI
TASARRUF HESAPLARI
1953 İkramiyeleri yekûnu
1.000.000 LİRA
15 Ev, 4 TRAKTÖR
ve dolgun para İkramiye eri.
Fazla tafsilât için 444 Şube
ve Ajansımız emrinizdedir.

ABONE, İLÂN, BASKI

1 — Yıllık abone 250 kuruştur.
2 — Tek satır itibarile tüzük, ta imatname, statü ve benzeri ilânlarla ticarî rak lâm ilânları 15, yitik 20, diğer ilânlar 30 kuruştur.
3 — İsteğe ve zevka uygun her nevi baskı sür'atle yapılır.

18 Mart 1953 ÇARŞAMBA

ÇORUM

Haftanın Çarşamba günleri çıkar İl gazetesidir.

Kuruluş tarihi 1921
YIL: 32
Sayı: 1686
İdare yeri: İL BASIMEVİ
Nushası 5 kuruştur.

Çayır, mera ve yem nebatları

Ziraatinin memleketimiz iktisadiyatındaki önemi ve bu hususta Çorumdaki ÇALIŞMALARIMIZ

Yazan : Ziraat Müdürü Alâattin Gümüşoğlu

— Geçen Saydan Devam —

Nümune mer'aları veya mer'a ıslahı, köy orta malı arazide ve müsait köylerde yapılmaktadır. Yoncalık ve korungalık ise, tercihan köy şahsiyeti maneviyesine ait arazide tesisi ön plânda bulundurulmakta isede, böyle arazilere tesadüf edilemediğinden daha ziyade şahıslara ait arazilerde kurulması cihetine gidilmektedir. Kurulan yoncalık ve korungalıklar, gayet iyi netice vermiş ve civar çiftçiler, alâka ile takip etmektedirler. Yonca ekimine arazisi müsait olanlar, kendi arazilerine Yonca ekilmesi için sık sık muracaatlara başlamışlardır.

Bütün bunları anlatmaktaki maksadımız, hükûmetin bu işe ne dereceye kadar ehemmiyet verdiğini ve hayvancılığın, hayvan yemi ziraatini ne dereye kadar önemli olduğunu belirtmek içindir. Şimdiye kadar bizde hayvan yemi ziraati üzerinde bu dereceye kadar ehemmiyetle durulmamıştır. Esasen çiftçi vatandaşlar da ötedenberi (saldım çayıra, mevlâm kayıra) atasözü ile ifade edildiği gibi hayvanlarını daha ziyade mer'ada beslemek cihetine gitmişlerdir.

İrat hayvanları ile gebe hayvanlar, kıştan çıkmak üzere iken, çoki hayvanları ise yalnız iş mevsimlerinde kesif yemle yemlemeye tâbi tutarlar; diğer zamanlarda tamamen mer'ada otlatmak suretile hayatlarını idame ettirmeye çalışırlar. Halbuki gerek irat hayvanları (süt veren inekler, damızlık koyunlar...) gerekse çoki hayvanları (at, öküz...) sistemli ve ekonomik bir yemleme ile daha bol irat ve iş verirler. Bu duruma göre mevcut hayvanların ıslahı, verimlerinin artırılması, her şeyden önce (HAYVAN YEMİ ZİRAATİ) meselesinin halline bağlıdır.

Yukarıda izah edildiği veçhile Tarım Vekâleti bu meseleyi önemle ele almış ve işe girişmiş bulunmaktadır. Yeter ki ilgili çiftçilerimizin bu meseleyi benimsemeleri lâzımdır. Zira, Tarım Vekâletinin bu hususdaki faaliyeti çiftçilerimize «örnek olmaktan» ileri gidemez. Yem nebatları ziraatinin memleketimize yayılması ve kökleşmesi için arazisi müsait olan çiftçilerin bu örnek gösterilerden faydalanarak hayvan yemi ziraatine ehemmiyet vermeleri icabetmektedir.

(Sonu sayfa 2 de)

Türkiye'ye

Yirmibeş milyon dolarlık bir tahsisat daha bağlandı

Vaşington, Usis - Karşılıklı Güvenlik Teşkilâtı İdaresi Türkiye'ye yirmibeş milyon dolarlık bir tahsisat daha ayrıldığını bildirmiştir.

Bu tahsisat 1953 malî yılı içinde Türkiyeye yapılan ikinci tahsistir. Bu suretle bu malî yıl zarfında Türkiyeye yapılan tahsisat yekûnü 45.000.000 dolara baliğ olmaktadır.

Şehrimize

Gelen Meb'uslarımız

Sayın Meb'uslarımızdan Ahmet Başıbüyük, Hüseyin Ortakçıoğlu ve Şevki Gürses hafta içinde şehrimize gelmişlerdir. Halk ihtiyaçları üzerinde Vilâyet Makamında Vali Vekilimiz Hakkı Uygurla görüştükten sonra Ahmet Başıbüyük Ankaraya, seçmenleriyle görüşmek üzere Hüseyin Ortakçıoğlu Alacaya ve Şevki Gürses Osmancığa hareket etmişlerdir.

Bir ucube daha

İnek eşek doğurdu, Keçi de kuzu çıkardı

İzmir, (BYHA) - Akça köyünde Hüseyin isimli birinin keçisi kuzu, Altınzade köyünden birinin de ineği eşek doğurmuştur. Keçiden doğan kuzunun sıhhati iyidir. Eşek, iki saat kadar yaşadıktan sonra ölmüştür.

Vali Vekilinin TEDKİKLERİ

Sayın Vali Vekilimiz Hakkı Uygur İlimizde bulunan meb'uslarımızdan Hüseyin Ortakçıoğlu ve Şevki Gürsesle beraber Pazartesi günü Dodurga kömür ocağına gideserek istihsali ve ocak durumunu tedkik buyurmuşlardır.

Ocağın halkımıza daha verimli olması için alınacak tedbirler üzerinde durulmuştur.

Takdir edildi

İlimiz Hükûmet doktoru Abdurrahman Soyaslan BCG. verem aşısının tatbikatında gösterdiği başarıdan dolayı Sağlık ve Sosyal Yardım Vekâletince takdir edilmiştir.

Her işinde azim ve büyük fedakârlık gösterdiğini bildiğimiz vefalı doktorumuzun Vekâletçe de takdirine sevinç duyduk. Tebrik ederiz.

Rusya ve peyk devletlerinde

Müslüman Türklere karşı geniş ölçüde katliâm hareketine geçildiği bildirilıyor

Kahire, (BYHA) — Rusyada bilhassa Müslüman Türkleri hedef tutan gizli bir temizleme hareketi yapılmaktadır.

Bilhassa münevverleri hedef tutan bu temizlemenin kurbanları arasında Kazakistan Üniversitesi Profesörlerinden Süleymanof ile hariciyede mühim bir mevkii olan Abdumov bulunmaktadır.

Son aylar zarfında yakalanan ve âkıbetlerinden haber alınamıyan münevver Türkistanlılar arasında büyük din adamı Seyit Abdüsselâm ile Davut Kadı da vardır. Türkistan Valisi ismleri gizli tutulan 25 Müslüman Türk liderini idam ettirmiştir.

Türkmen Üniversitesi Rektörü Azimov ile Türkmen Pazarları Birliği Başkanı Burbantov milliyetçilik suçundan tevkif edilmiştir. Aksu Müftüsü Seyit Ahmet Hanın da âkıbeti meçhûldür.

Kremlin Müslüman Türklere karşı yaptığı bu zulüm hareketini gizlemeğe çalışmaktadır.

Yabancılarla aşırı dostluk tesis etmiş olan iki Tass Ajansı muhabiri ihtiyatsızlıkla ağzından kaçırdığı bazı haberlerden dolayı Moskovaya çağrılmışlardır.

Sovyet Rusya ve peyklerinde ekalliyetin temizlenmesine geniş ölçüde devam edilmektedir. Bu yeni politikadan en fazla zarar gören Türklerle Yahudilerdir

Son günlerde idam edilen Türk ve Yahudilerin sayısı çok artmıştır.

Tarım'a âit Bilgiler

Kızıl Leke Hastalığı

(Clasterosporium carpophilum)

Yazan : Hayrettin ALPAY

BELİRTİLERİ:

Şeftali, kiraz, kayısı, erik, vişne ve badem ağaçlarında görülen bu hastalığa kızıl leke veya yaprak delen hastalığı adı verilmektedir.

A — YAPRAKLARDA:

Yaprakların üzerinde evvelâ yuvarlak, küçük lekeler meydana gelir. Bu lekelerinde kenarları koyu kırmızı, kahverengi birer kenarla çevrelenmiştir. Orta kısımda daha açık bir renkte, görünüş arzeder. İşte bu ortadaki kısım, bilahara kuruyup dökülür ve delik halini alır. Bu hastalığa bundan dolayı yaprak delen adı verilmiştir.

B — MEYVELERDE:

Aynı hastalık meyvelerin üzerinde, etrafı koyu kırmızı yuvarlak bir takım lekeler husule getirir. Daha sonra kiraz meyveleri üzerinde siyah, kayısılarda da koyu pas rengini tevlit ederler dolayısile, kiraz meyveleri olgunlaşmadan buruşur ve irtikaz ettiği yerlere asılı bir vaziyette kalırlar.

C — DALLARDA:

Kızıl leke hastalığı dallarda uzun kahve rengi lekeler halinde kendini gösterir ve buralardan da zamk maddesi çıkmaya başlar. Ağaçların zamk çıkarmalarının sebebi zafiyettir.

SEBEBLERİ:

Bu hastalık Clasterosparium carpophilum mantarından neş'et eder. Mücadele yapılmadığı takdirde, ağacın yapraklarına arız olan bu hastalık. yukarıda saydığımız arazi meydana getirir Hattı zatında yaprak, ağacın en mühim bir organı olduğundan ve tahribi sırasında gıdalanma, gıda imali ve sirkülasyonu (assimülasyon) akamete uğrar, zamk ve zafiyet baş gösterir. Bir kaç yıl içinde de ağacımız ölür gider, veya bu zafiyet sırasında, başka parazit mantarlar ağaca üşüşerek diğer hastalıkların tevellüdüne hizmet etmiş olur.

MÜCADELESİ:

Hayatın bir mücadele olduğu hepimizin malumudur. Yaşayabilmek için mücadele şarttır. Çok eski jeolojik devirlerde yaşamış cesim cüsseli bir takım hayvanlar bu mücadelede muvaffak olamıyarak hayat sahnesinden göçüp gitmişlerdir. Fakat insan, zekâsı sayesinde bu mücadelede muvaffak olmuş ve muhitine intibaka çalışmıştır. İngilizcede mevcut şu cümlede aynı tezi müdafaa etmektedir (Life is a struggle – hayat bir mücadeledir).

Tam ve sıhhatli bir ağaç yetiştirmek ve semeresinde faydalanabilmek için ağaçlarımızı bu yönlerden de muhafaza etmek mecburiyetindeyiz. Bundan evvelki mücadele mevzulu konuşmalarımızda bu noktalara temas edilmiş bulunduğundan burada bu kadarla iktifa etmeyi faydalı buluyorum.

Muhterem okuyucularım, yalnız şunu ilâve etmek isterimki; kış mücadeleleri, müteakip devre mücadeleleri için esastır ve mebd'edir.

İhmal etmemelidir. Bu hastalıkla mücadelede yapılması icabeden hususlarda sırasile aşağıya çıkarılmıştır.

1 — Kızıl leke hastalığı bilhassa dal ve yapraklarda görüldüğünden, sonbaharda dökülen yapraklar, kırılarak dökülmüş dal ve dalcıklar ertesi yıl için yine bir portör (taşıyıcı, nakledici) vazifesi ifa ederler. Bu itibarla yerdeki kuru dal ve yapraklar, itina ile toplanıp ayrı bir yerde yakılmalıdır.

2 — Sonbaharda yaprak dökümünden evvel; üzerinde hastalık amili mantarlar, yaprakla toprağa intikal etmeden önce yüzde ikilik hazırlanacak bordo bulamacı ağaçlara pülverize edilmelidir. (Bordo bulamacının ihzarı 1677 sayılı Çorum Gazetesinde neşredilmişti). Yani yapraklar daha henüz ağacın üzerinde iken ve tam müessir bir şekilde hastalık amili mantarlar itlâf edilmiş bulunur.

3 — Ağaçlar uyanmadan evvel (Şubat - Mart) kış temizliği yapılmalıdır. Yani ağaç üzerindeki kuru ve zaif zamklı dallar, kesilip yakılmalıdır. İkinci bordo bulamacı da (yüzde ikilik) ağaçlar uyanmadan önce, İkbaharda yapılmalıdır. Bir defada tomurcuklar açmadan az evvel şeftalilere yüzde yarım ve diğer ağaçlara da yüzde bir olmak üzere bordo bulamacı pülverize edilebilirse çok müsmir netice alınmış olunur. Şeftali ağacı bordo bulamacına karşı diğerlerinden daha hassas olduğundan daima yüzde yarımlık şekli tatbik edilir.

Ağaçlara çiçeklenme devresinde hiçbir suretle ilaç atılmaz. Aksi halde yakar, kavurur. Ancak çiçek sonu, yani ilkbahadisesi olur olmaz meyve bağlar bağlamaz ilaçlama yapmalıdır. Meyve teşekkülünden sonra yine şeftalilere yüzde yarım ve diğer ağaçlarada yüzde bir nisbetinde yapılacak bordo bulamacı tatbik etmelidir. Lüzum görülürse yazın aynı ilaçlamalara devam edilir. Atılacak ilacın ağaç üzerinde en az 48 saat kalması lazımdır. Bir de herhangi bir sebeple, ve mesela yağış tesiriyle ilaç yıkanıp giderse (48 saatten evvel) ilaçlamayı tekrarlamak gerekir. Diğer bir mühim noktada ilacı daima taze olarak kullanmalıdır. Bordo bulamacından başka piyasada mevcut ilaçların reçetelerinide arzetmek faydadan hali olmıyacağı kanaatindeyim.

1) 100 litre su 500 gram Spersul.

2) 100 litre su yarım kilo Perenox.

3) 100 litre su 750 gram Pomarsol.

Çayır, mera ve yem nebatları

(Baştarafı sahife 1) de

Fiilvaki hayvanî mahsuller diğer emtaiye nazaran bügün daha büyük kıymet taşımakta isede memleketimizde et ve süt sanayii veya işletmeciliği henüz teessüs etmemiş olduğundan bu mahsuller, çiftçi elinden çıkarken lâyik olduğu fiyatı ve kıymeti bulamamaktadır. Maamafih bu mesele üzerinde de hassasiyetle durulmakta ve yurdumuzun muhtelif yerlerinde et ve süt sanayii kurulmakta ve mandralar açılmaktadır. Bu itibarla hayvanî mahsullerin hiçbir zaman değersiz kalmıyacağı âşikârdır.

Diğer taraftan hayvan yemi ziraati memleketimizde diğer mahsuller gibi ele alındığı ve tatbik edildiği takdirde tarla arazisi en iktisadî bir şekilde kıymetlendirilmiş olur. Meselâ gübre ile takviye edilmiş sulu bir tarlaya birinci sene hayvan pancarı, ikinci sene arpa, üçüncü sene fasulye ve dördüncü sene buğday ekildiği takdirde ziraat bakımından pek de yabana atılmıyacak şu faideler sağlanmış olur :

1 — Toprağın muhtelif katları çalışarak bir katın dinlendirilmesi,

2 — Her nebatın bir muzır otu vardır. Arpa ve Buğdayda, Karayulaf, Sarıçiçek (Kayşeğik) Gökbaş (Peygamber çiçeği), yabanî hardal gibi, her sene Arpa, Buğday ekilen bir tarlada, bu otların tohumları dökülerek intaş eder ve ekinden önce gelişerek ekinin boğulmasına sebep olur. Halbuki hububattan sonra bir çapa nebatı ekildiği takdirde ertesi sene hububat ekildiğinde yukarıda sayılan yabanî otlar hiç gelişemez.

3 — Her mahsulün kendisine mahsus hastalık ve haşereleri vardır. Aynı tarlaya her sene aynı mahsulü ektiğimiz takdirde, o hastalığı, o haşereyi tarlamıza ve mahsulümüze yaymış oluruz. Halbuki ertesi sene bir başka mahsulün yetiştirilmesi sayesinde o hastalığın önü daha kolaylıkla alınmış olur.

4 — Bazı mahsuller toprağı yorar, bazıları da çok az yorar ve bazıları ise dinlendirir. Meselâ Yonca dinlendirir, fasulye, bakla az yorar, pancar çok yorar. Az ve çok yoranlar, toprağın gübre vaziyetine göre sıralanırsa topraktan âzamî istifadeyi sağlamış olur.

Bugün Çorumda sulu araziler tamamen Arpa ve Buğdaya tahsis edilmiş bulunmaktadır. Araya hayvan yemi ziraatinin girmesi (hayvan pancarı, yonca, korunga) yukarıda saydığımız faydaları da birlikte getirmekle beraber hayvan ve hayvanî mahsullerimizi de çoğaltmış oluruz...

İleride hayvan pancarı, yonca, korunga ziraati üzerinde durularak çiftçilerimize faydalı bilgiler verilmeye çalışılacaktır.

A. GÜMÜŞOĞLU

İL GENEL MECLİSİ

TUTANAK ÖZETİ

Seçim Dönemi : 10 Toplantı : 3

Oturum: — 9 — 12 Ocak 953 Pazartesi

BAŞKAN : VALİ VEKİLİ H. UYGUR

Geçen sayıdan artan

kazası Seciğen köyüne bağlı Bennek köy halkının müstakil muhtarlıkla idareleri hakkındaki vâki müracaatları, Vilâyet İdare Heyetinin vâki müracaatı kabul etmesi ve İç'şleri Encümeninin eskisi gibi Seciğen köyüne bağlı olarak kalması hakkındaki karar ve mutalâaları üzerine yapılan müzakerede : Bennek köyünün Seciğen köyüne 10 kilometre mesafede olup devletçe yapılan su, yol ve okul gibi nimetlerden mahrum olduğu, ayrıl dıkları takdirde ilerlemesi mümkün olacağı hakkındaki Vilâyet İdare Heyeti kararı ve bunu müeyyit mahallî kaymakamlığı mutalâası reye konularak reis ve iki âzanın istiskâfiyle 9 reyle kabulü, her iki köy arasında Yüce adiyle büyük bir dağ ve yayla olup Bennek halkının kaçak kereste imaliyle meşgul olması, ayrıld kları takdirde ormanda daha fazla tahribat yapacakları ve Seciğen köyü halkı ile daimî surette arazi ve orman nizaları eksik olmıyacağı sebebiyle eskisi gibi Seciğen köyüne bağlı olarak kalmaları hakkında İçişleri Encümeni mutalâası reye konularak reis ve iki âzanın istiskâfiyle 9 reyle kabulü suretiyle reylerde tesavi hasıl olmuş bulunduğundan bununla ilgili evrakın Vilâyet Makamına takdimi kabul edilerek celseye beş dakika ara verildi.

Celse açılarak ruznameye dahil evraktan İskilip kazasının Bayat nahiyesine bağlı Kuşu köyünün mahallesi olan Kubbedin köyünün bu muhtarlıktan ayrılarak Yenişeyhler köyüne bağlanması, Mecidözü kazasının Gökçebel köyüne bağlı Pınarbaşı köyünün müstakil muhtarlıkla idaresi hakkındaki İçişleri Encümeni mutalâalarının kabulü, âza Hamdi Özçekiç imzasiyle verilen takririn altıncı maddesinde Cemilbey ve Öz yolunun bu yılkı programa dahil edilmesi ve Gökçepınar Cemilbey Öz mıntakasından Amasya hududiyle irtibat teminine dair teklifi üzerine Vekâletçe tasdikli üç yıllık çalışma programında bu yolun olmadığı. Bayındırlık dairesi teknik işlerle meşgul olduğundan idarî ve program işinin Umumi Meclise taallûk ettiği Bayındırlık Müdürlüğünden bildirilmiş olmakla tedkiki için Bayındırlık Encümenine verilmesi, âza Hamdi Özçekiç Mecidözü tarafından verilen takririn 1, 2, 3, 4, 5 inci maddelerine Özel Saymanlık Müdürlüğünden verilen cevapta merkez ve kazalarda mevcut akaratı hususiyle ve mülklerin hali hazır durumu ve kira miktarları açıklanması üzerine icabı bilmüzakere : Mecidözü kaza merkezinde yanan ilkokul arsasından tekel idaresine satılan kısmının alınması için Vekâlet nezdinde teşebbüste bulunulmuş ve halen Özel İdare mülkiyetinde bulunan ve gazhane olarak Belediyeye kiraya verilen bina arsasından lüzumu kadar olan kısmının şimdiden kroki vesairesi hazırlanarak teklif veçhile dispanser binâsının ikmalinden sonra bir lira sembolik bedelle Verem Savaş Derneğine devir ve ferağı yetkisinin Vilâyet Makamına verilmesinin kabulü, Nuri Yavuzer – Çorum akaratı hususiyeden alınacak kira bedellerinin tahsili için teminattan başka kefalete bağlanması lüzumunu söyliyerek Vali ve Kaymakam evlerinden başka kiraya verilen mülklerin kiracısından teminattan başka kefalete bağlanmasının kabulü, kapalı zarf usuliyle ihalesi yapılan Çorum-Cemilbey yolunda âmiri itaya tasdik için 15 gün müddet verildiği ve bu müddet içinde ihale bedelinden yüzde 15 tenzilât yapmak üzere muracaat olunduğu halde kabul edilmediğinden yapılan ihalenin hükümsüz sayılması hakkındaki Nuri Yavuzer - Çorumun teklifi üzerine Umumi Meclisçe seçilen 6 kişilik özel komisyon buna ait dosya üzerinde gereken tedkikatı yaparak bu ihalede kanun ve usule aygırı her hangi bir nokta bulunmadığına dair mutalâasının ittifakla kabulü, İskilibin Karagöz menbaından beş köye getirilecek içme suyu yollarına lüzumlu amyant boru taahhüt süresinin 47 gün uzatılmasına dair müteahhit Eşref Mergen imzalı dilekçe üzerine muvakkat komisyon tarafından verilen 4 maddelik mutalâanın tedkik edilmek üzere gelecek oturuma tebliri, ruznameye dışında Verem Hastahanesine bir arsa istimlâki için bütçeye yeter mikdarda tahsisat konulmasına dair Kemal Erdem-Osmancık imzasiyle verilen takririn ruznameye alınması kabul edilerek bu maksatla bütçeye 3000 lira tahsisat konulmasının kabulü, 943 yılında zelzeleden zarar görenlere yardım yapılmak üzere Vekâletten gönderilen, o yıldanberi devren bütçe emanetinde bulunan 5684 lira 46 kuruşun zelzeleden esaslı surette hasar gören ve hazineye orta mektep yapmak üzere Belediyeden devrolunan dispanser bi-

Vilâyet Daimî Encümeninden

1 — Çorum il ve köy yolları yapımı için bir adet Angdözerli Traktör, bir adet Loder, bir adet Greyder makinaları 10 4 953 Cuma günü saat 16 da Çorum Vilayeti Daimî encümeninde ihalesi yapılmak üzere kapalı zarf usuliyle eksiltmeye konulmuştur.

2 — Üç makinanın muhammen bedeli 250000 Lira teminat 13750 Liradır.

3 — Şartnameleri Çorum daimî encümeni ve İstanbul, Ankara Bayındırlık Müdürlüklerinde görülebilir.

4 — Eksiltmeye iştirâk etmek isteyenlerin 2490 Sayılı kanunun 32 inci maddesi hükümleri dairesinde hazırlayacakları kapalı zarfları ihale saatinden bir saat evvel Çorum Vilâyeti daimî encümenine vermeleri şarttır.

5 — Postada olan gecikmeler muteber değildir.

1—4

T.C.
ZİRAAT BANKASI
TASARRUF HESAPLARI
1953 İkramiyeleri yekûnu
1.000.000 LİRA
15 Ev, 4 TRAKTÖR
ve dolgun para İkramiyeleri.
Fazla tafsilât için 444 Şube
ve Ajansımız emrinizdedir.

Vilâyet Daimî Encümeninden

1 — 27.2.953 tarihinde ihalesi yapılmak üzere açık artırma müddeti uzatılan Çorumun Deniz köyü Mahkeme mevkiinde doğusu Ahmet oğlu İzzetin taş ocağı, batısı Ortaköy yolu, güneyi Gölyeri ve tam teşlik, kuzeyi Hüseyin kâhyanın tarlasiyle çevrili 2000 metrekare yüz ölçüşündeki çeşme ve çamaşır taşı ocağının ihale tarihinden 28 Şubat 1956 tarihine kadar olan kesin rüsumuna talip çıkmadığından bir ay içinde pazarlıkla işlemi yapılmak üzere açık artırma müddeti uzatılmıştır.

2 — Senelik kesin rüsumu 50 lira, teminat 11 lira 25 kuruştur.

3 — Şartnamesi her gün Daimî Encümen kaleminde görülebilir.

4 — İsteklilerin temiaat makbuzlariyle bir ay içinde Daimî Encümene muracaatları ilân olunur. 3—4

Osmancık Noterliğinden

2836 Sayılı Tarım Kredi Kooperatifleri kanununa ve 19.3.1936 tarih ve 2/4242 sayı ile Vekiller Heyetince tasdik edilen anamukavelenameye uygun olarak merkezi Karaverandа gayri mahdut ve müteselsil mesuliyetli ve değişik kapitalli 1456 numaralı Karaveran Tarım Kredi Kooperatifi kurulmuştur.

Bu kooperatifin ana mukavelenamesi Osmancık Noteri tarafından tasdik edilmiş T.C Ziraat Bankası ve Ticaret Vekâleti tarafından onaylanmış 9.3.1953 tarih ve 1 numara ile Noterlikçe tescil olunmuştur. Kooperatifin 50 müessis ortağı bulunduğu ve bunların 10000 lira pay taahhüt eyledikleri ilan olunur.

ZAYİ MÜHÜR

Tatbikli isim mührümü kaybettim. Yenisini alacağımdan eskisinin hükmü yoktur.

Araphacı köyü İhtiyar heyetinden
Haydar Kavalcı

nasının yapımı için teşekkül eden derneğe verilmesine dair Kemal Erdem Osmancık tarafından verilen takririn gelecek oturumda müzakeresi, mazeretine binaen 12.1 953 tarihli ve bunu takip eden toplantıda bulunamıyacağından o günler için izinli sayılmasına dair Şevket Turpoğlu Çorum imzalı dilekçe ruznameye alınarak isteği veçhiyle o günler için izinli sayılmasının kabulü kararlaştırılarak ruznamede görüşülecek birşey olmadığından 15.1 953 Perşembe günü saat 14 de toplanmak ve gelen evrak müzakere edilmek üzere oturuma son verildi.

Güven Otoları
Sürat, Emniyet ve Konforun Timsalidir.
KIŞ VE YAZ SEYAHATLERİNİZ İÇİN
GÜVEN OTOLARIDIR
ANKARA, ÇORUM, SAMSUN, HOPA VE
ANKARA-İSTANBUL
Arasında her gün muntazam seferler
Adres: GÜVEN Otoları Yazıhanesi
Ankara Caddesi No. 22 Tel 84

Sayın Müşterilerimize

Günden güne hissedilir derecede yükselmekte olan fiatlar karşısında mağazamız müşterilerimizden gördüğü rağbet ve teşvike mukabil fedakârlıktan çekinmeden bu defa fiatlarında yeni TENZİLÂT yapmıştır. İhtiyaçlarınız için bir defa mağazamıza uğramanız menfaatiniz icabıdır.

PHILPS Radyoları, Alman ANKER Dikiş makineleri, Alman dizel HANOMAG Traktör ve zirsat aletleri, SU Motorları, HOVER Çamaşır makinesi ve elektrik süpürgeleri, Hirdavat, Su, Elektrik ve bilumum İnşaat malzemeleri.

YUSUF CIRCI Ankara Caddesi No: 19 -23

Vergi mükellefinin dikkatine!

Çorum Hususi İdare Müdürlüğünden

1953 Yılında Bina Vergileri Nisan — Temmuz — Eylûl aylarında ve üç taksitte tahsil olunacaktır.

Keyfiyet ilân olunur.

Gardiyan Alınacak!

Çorum C. Müddei Umumiliğinden

Müsabaka bulunan Çorum Ceza ve Tevkif Evi Başgardiyan ve gardiyanlıkları için 21 3 953 Cumartesi günü saat 10 da müsabaka imtihanı yapılacaktır. İsteklilerin Çorum C. Müddei Umumiliğine muracaatları.

Zayi resmî köy mührü

Sungurlu ilcesine bağlı Mehmet Ali Çiftliği köyüne ait resmî mühür zayi edilmiştir. Yenisi alınacağından eskisinin hükmü kalmadığı ilân olunur.

Mehmet Ali Çiftliği Köyü Muhtarlığı

ABONE, İLÂN, BASKI

1 — Yıllık abone 250 kuruştur.
2 — Tek satır itibarile tüzük, ta imatname, statü ve benzeri ilânlarla ticarî rak lâm ilânları 15, yitik 20, diğer ilânlar 30 kuruştur.
3 — İsteğe ve zevka uygun her nevi baskı sür'atle yapılır.

25 Mart 1953 ÇARŞAMBA

ÇORUM

Haftanın Çarşamba günleri çıkar İl gazetesidir.

Kuruluş tarihi 1921
YIL: 32
Sayı: 1687
İdare yeri: İL BASIMEVİ
Nushası 5 kuruştur.

Devlet kuşu

İbrahim SERİM

Şehrimizde haftanın en büyük olayı Çimento fabrikasının kurulmasına dair yapılan toplantılar ve bu konuda çalışmalar teşkil ediyor. Fabrikanın kurulmasına çalışanlar kadar bütün hemşehriler heyecanlıdır.

Yıllardır ihmal edildik, ihmal ettik. İstemedik, istemesini bilemedik. Bazı uzanan elleri de birleşip tutamadık. Mahalli arzu ve isteklerimizi fiilen gösteremedik. Civarımızdaki vilâyetler gözlerini açıktuttular, isteklerini yaptırmak için her çareye baş vurdular. Tıremi geçirdiler. Fabrikaları kurdular. Onlar birleşmeleri ve isteklerini yaptırmak yolundaki azimleri sayesinde iktisaden kalkındılar. Biz de bu bolarımızın büyük ihmali yüzünden feyiz ve nimetlerden mahrum ve dolayısiyle işsiz kaldık.

İnsanlar toplu yaşamak zaruretinde kaldıkları kadar bugün de toplu çalışmak, kollektif çalışmak mecburiyeti duymaktadırlar. Müferit çalışmaların bugün beklediğimiz kalkınmayı temin edememekte olduğu kesin olarak belli olmuştur. Vatandaşların ayrı ayrı tecavüze uğrayan vatanlarını kurtarmalarına imkân yoktur. Fakat bu vatandaşlar bir gaye uğrunda toplanıp tecavüze karşı korlarsa zaferler yaratacağı ve yarattığı malûmdur. Bir avuç kum tanesi ayrı ayrı atılsa hiçbir iş göremez Fakat bu avuç kum tanesi bir çıkın ile sarılıp atıldığı takdirde

(Sonu sayfa 3 de)

Şehrimizde

Halk Bankası kuruluyor

Halk Bankası tarafından şehrimizde bir şube açılması İcra Vekilleri Heyetinin 20 2.953 gün ve 281 4 sayılı kararının iktiran etmiştir.

Evvelce ayrı ayrı çalışan ve müferit çalışmalardan bir fayda hasıl olmadığını gören esnaflarımız bir, bir buçuk yıl evvel toplu ve bir sitatü dahilinde çalışma ihtiyacını duymuşlardı. Bu ihtiyaçlarını cemiyet kurarak ve neticede Esnaf Cemiyetleri de birleşerek «Esnaflar Cemiyetler» ni kurmuşlardır.

Bu toplu çalışmanın feyizleri kısa zamanda görünmeğe başladı. İlk defa «Kefalet Kooperatifi» ve onu takiben de esnafımıza büyük inkişaflar sağlayacak «Halk Bankası» nın kurulması takip etmiştir.

Müteşebbislerini ve bu uğurda emek sarfedenleri şükranla anarken, toplu çalışmanın pek kısa zamanda faydalarını gören tüccar, esnaf ve halkımızın ekmek ve su kadar hayatî ehemmiyeti bulunan Çimento fabrikasının kurulmasında da birleşeceklerini heyecanla bekliyoruz.

Sıtma Doktorları Şehrimizde

Sorgun, Yozgat, Sungurlu, Alaca, Osmancık, İskilip, Mecidözü, Sıtma doktorları ile Sağlık Memurları on gün sürecek olan bir toplantı için şehrimize gelmiş erdir.

Önümüzdeki yaz devresinde yapılacak DDT. tatbikatı ve sıtma tedavisi usullerini konuşmak üzere toplanmış bulunuyorlar.

18 Mart Çanakkale zaferi münasebetile

Yazan : Hayrettin ALPAY

Bazı vâkıalar vardır ki zamanla canlılığını, câzip rengini kaybeder, hareketsiz ve donuk bir şekil alır, kırık dökük bir takım hayâl yığını manzarasını arzeder. Diğer bazı vekayi ise, zaman geçtikçe ulvileşir, yüksek bir değer iktisap ederek muhayyileye, silinmiyecek bir şekilde yerleşir, hâkedilir.

İşte, gün geçtikçe kudsileşen bu âli kıymetleri mizden birisi de, Türkün şehamet destanları yaratıtığı ve nesilden nesile temadi ettirdiği 18 Mart Çanakkale Zaferi'dir.

O asil ecdadımızdan tevarüs eylediğimiz şanlı tarihimiz baştan başa zaferlerle doludur. Bunlarla haklı olarak övünüyoruz Bizde o fatihler gibi çarpışacak ve o cihangirler gibi memleket müdafaasına koşacak ve dünya durduk çağ şerefli Bayrağımızı, yurt toprakları üzerinde dalgalandıracağız.

"Ey Şehit oğlu Şehit! Senin makberin Türk milletinin asil kalbidir. Ebedî istirahatgâhında rahat ve huzur içinde uyu. Bize tevdi eylediğin emaneti büsbütün muhafaza edecek, azim ve irade meşalesini sönmeden elden ele devrederek daim kalmasını temin edeceğiz Bundan bir parça olsun üzüntü duyma. Senin kazandığın zaferlere yeni yeni zaferler ilâve etmek azmimizdir. Bu vatan vazifesi uğrunda sinelere âşık olmaya ve sizler kadar seve seve canımızı vermekten bir an bile geri durmamaya karar vermişizdir.

Sizler kalplerimizde ve benliğimizdesiniz İstiklâl çalışmalarımızda bize cesaret, şevkat ve değergâm hisleri ilham ettiniz. Siz ölmediniz, bizimle beraber sınız

Türkün ölmez bir millet olduğunu her tarih sahifesinde isbat eden ey büyük Şüheda!

Yattığınız yer nur olsun„

Cimento fabrikası kurulması için yapılan toplantı ve Alınan Kararlar

Yurdumuzda buyıl için de kurulacak altı çimento fabrikasından birisinin şehrimizde kurulması için 20 Mart 953 Cuma günü saat 14 de büyük hükûmet salonunda bir toplantı yapılmıştır.

Çok kalabalık ve hattâ yer bulunmadığından dolayı ayakta bir biri üzerinde duran toplantı Vali Vekilimiz sayın Hakkı Uygurun bir demeciyle açılmıştır Bu açılış demecinde sayın Hakkı Uygur kısaca "Bugün Çorumu ilgilendiren refah ve saadet sağlayacak Çimento fabrikasının kurulması için toplanmış bulunuyoruz Muhitimizin yapıcı ilgisinde, iktisadiyatında ve her husus-

— Sonu sahife 2 de —

Hemşehri : Şehrimizde kurulacak Cimento Fabrikasına hissedar olmak hem şahsî ve hem de memleket kârıdır.

Birleşik Amerika Karşılıklı Güvenlik Teşkilâtı

Türkiye'ye 54.000.000 dolarlık yeni bir savunma yardımı tahsis etti

Vaşington, 18 - Birleşik Amerika Karşılıklı Güvenlik Teşkilâtı (MSA) dün 30 Haziran 1953 de sona erecek mali sene zarfında Türkiyenin 54 milyon dolarlık savunma yardımı alacağını açıklamıştır.

MSA ve ondan evvel de İktisadî İşbirliği İdaresi tarafından Türkiyeye yapılan Marşal yardımı 30 Haziran 1952 sonuna kadar 22.500.000 dolardır.

Türkiyeye Avrupa Ödeme Planı vasıtasiyle verilen krediler veya Avrupa Tediye Birliğinden alınan krediler bu meblâğa dahil değildir. Bunlar da dahil olduğu takdirde 30 Haziran 1952 sonuna kadar yapılan yardımın yekûnü 351.500.000 dolara baliğ olmaktadır.

MSA bu fonların Türkiyeye savunma programı için elzem olan techizat ve diğer mühim eşyaları temin etmesini sağlıyacağını bildirmektedir.

Türkiye aynı zamanda MSA'ın istihsal ve teknik yardım programı tahtında da yardım görmektedir.

MSA'in tebliğinde Türkiyenin millî bütçesinin yüzde 40 nın savunmaya hasredildiği bildirilmiştir. Memleket nüfusuna nisbetle Türkiyenin askeri kuvveti NATO'ya üye memleketlerin en yükseklerindendir.

MSA aynı zamanda Türkiyenin, bakır, magnezyum, krom ve buğday ile kömür gibi fevkalâde mühim stratejik maddelerin gittikçe gelişen bir istihsalcı olduğunu da belirtmektedir.

MSA, Karşılıklı Yardım Teşkilâtından gördüğü yardıma karşılık olarak Türkiyenin Türk lirası olarak yatırdığı mukabil paralar fonunun da Türkiye'nin iktisadî gelişmesi ve savunma programlarını desteklemek için kullanıldığını söylemektedir. (USIS)

Çimento fabrikası kuruluyor

— Baştarafı 1 nci Sayfada —

taki kalkınmasında büyük rolü bulunan fabrikanın kurulmasında gösterilen heyecan ve gösterilen alâka memnunluk vericidir. Evvelce kaçırılan fırsatların bu hayırlı işle telâfi edileceğini ve zamanımıza rastlamasını şeref ve bahtiyarlık addederim„ diyerek muhterem meb'uslarımızdan Hüseyin Ortaç oğlu söz alarak muhitimizin her hususta bir an evvel kalkınması için ne yapılması lâzım geldiğinin tedkik edildiğini ve bu tedkik neticesinde :

1 - Sun'i kereste imali,
2 - Kiremit ve delikli tuğla imali,
3 - Çimento sanayii,
4 - Marmelat sanayii,
5 - Alçı sanayii,
6 - Taş sanayii.

Olmak üzere altı gurupta toplanmış bulunmaktadır. Bunların hepsi faydalı ve hayırlı olmakla beraber âtide hepsini birer birer sağlayacak olan Çimento fabrikasının kurulmasıdır. Fabrikanın sağlayacağı faydalar sâde ve düzgün bir ifade ile belirtildikten sonra fabrikanın 7 - 8 milyon liraya mal edilebileceğini, bundan yalnız 700 - 750 bin lirasının halkımız tarafından temin edilmesi lâzım geldiği bildirilmiştir.

Meb'uslarımızdan Şevgûrses de hükûmetle yapılan temasları ve fabrika aletlerinin ne suretle temin edileceğini izah etmiştir.

Bundan sonra şehrimiz belediye reisi Baha Çorbacıoğlu kürsüye gelerek bu fabrikanın kurulmasındaki teşebbüsleri hayali olarak karşılanmamasını ve memlekete sağlıyacağı faydaları izah etmiştir.

Toplantımızda misafir olarak bulunan Amasya Mebuslarından Cevdet Topcuoğlu konuşarak aksettirdiği heyecanla mütemadiyen alkışlanmıştır. Başarı temennileriyle sözlerini bitirmiştir.

Ticaret Odasında bir komite seçilmesi tekarrür ederek toplantıya son verilmiştir.

23 3 953 Pazartesi günü saat 14 de Ticaret odasında yapılan toplantı yine Vali Vekilimiz Sayın Hakkı Uygur tarafından açılmıştır. Samimi dilek ve temennilerden sonra komiteye Tüccarlardan Ahmet Duru, Hasan Seydim, Eşref Mergen, Niyszi Aydın, Yaşar Cerit, Hükûmet Doktoru Abdurrahman Soyarslan, Ziraat Bank Müdürü Naim Ardur, İş Bankası Müdürü Talât Arık, Belediye Reisi Baha Çorbacıoğlu, CHP. Başkanı Avukat Abdullrh Ercan, D.P Başkanı Hilmi Kadiroğlu M.P. Başkanı Nurettin Tayşı ve Özel İdare Müdürü Behçet Eyyuboğlu seçilmişlerdir.

Bunlar da aralarında yaptıkları seçimde fahrî Başkanliğa Vali Vekili Hakkı Uygurı, Birinci Başkanliğa Baha Çorbacıoğlunu, ikinci Başkanliğa Dr. Abdurrahman Soyarslanı getirmişlerdir.

Müteşebbis heyetin Cumartesi günleri saat 20 de ve komitenin ilk toplantısının 24.3.953 Salı günü saat 17 de toplanması kararlaştırıldıktan sonra başarılar dileğiyle toplantıya son verilmiştir.

Zelzele felâketine uğrayan vatandaşlara yardım komiteleri teşkil olundu

Son günlerde zelzeleden büyük hasar ve kayıplara uğrayan vatandaşlara gerekli yardımı sağlamak üzere dün Vilâyet Makamında bir toplantı yapılmıştır.

Bu toplantıda vatandaşlarımızın uğradığı felâket Sayın Vali Vekilimiz tarafından kısa sözlerle canlandırıldıktan sonra acılarına ortak ve tasalarını azaltmak için yardımla elimizi uzatmanın bir borç olduğu belirtildi.

Bir an evvel yardımı sağlamak üzere Bayanlar ve Erkekler olmak üzere iki komite teşkil edildi.

Bayanlar komitesine Vali Vekilimiz eşi Bayan Uygur, Fatma Kavukçu, Naciye Atalay, Enise Mergen, Hikmet Kaleli, Müzeyyen Çapa, Âdile Tanyolaç, Fevziye Arna, Kız Sanat Enstitüsü Müdiresi, Hikmet Bilginer, Zehra Uğur, Zeliha Ünsal, Bayındırlık Müdürü Zeki Süer Bayanı, Muallâ Özgökmen, Şazimet Akgün, Nebiyle Oyman; Erkekler komitesine Dr, Ali Rıza Özden, Öner Nartok, Ahmet Tütüncü, Fevzi Hacırecepoğlu, Mehmet Tevfik Ergun, Mustafa Genç, Kemal Sabuncu, Hüseyin Kaynak, Osman Tuncer, Arslan Bayburtlu, Gelir Müdürü İsmail, Ahmet Benderli, seçilmişlerdir.

Bayanlar komitesi bugün Albayrak oteli'nde, Erkekler komitesi Perşembe günü Vilâyet Makamında saat 15 de toplanarak faaliyete geçeceklerdir.

Ayrılan ve bağlanan köylerimiz

Sungurlunun Boğazkale Bucağına bağlı Salman köyü ayrılarak Sungurlu merkezine bağlanmıştır.

Yine Sungurlunun Evci köyüne bağlı (Tıkman) mahallesi bu köyden ayrılarak bağımsız muhtarlık haline getirilmiştir.

Vatandaş : Zelzele felâketzedeleri senden yardım bekliyor.

ÇORUM'UN İLÂVESİ
No. 1687 25 - 3 - 1953

Vatandaş!

Bu Memlekete artık bir E S E R kazandırmak zamanı gelmiştir.

1 — Çorumda Çimento Sanayii ve tesisleri kurulması işi tahakkuk etmiş olduğundan bütün hemşehrilerin el ele vermesi lâzımdır.

2 — Bu suretle memleketimiz sınai bir hamlenin beşiği olacak ve hemşehrilerimiz içinde bu kalkınmanın temellerine iştirak etmeleri suretiyle arzu edilen E S E R yaratılabilecektir.

3 — Dikeceğiniz bir baca memleketimizin yarın yapacağı yüzlerce bacanın timsali olacak ve memlekete ferahlık ancak sanayi yolu ile girecektir.

4 — BUNUN İÇİN:

A - Şehrimizde mevcut Ziraat Bankasında 541 numaralı ve İş Bankasında 65 numaralı hesaplar açılmış olup 25-3 953 tarihinden itibaren Vatandaşın iştirak hisseleri bu hesaplara kabul edilmeğe başlamıştır.

B - Komite olarak teşkil olunan aşağıda isimleri yazılı şahıslar vatandaşın her müracaatında kendilerine lüzumlu bilgileri vereceği gibi vatandaşın yatıracağı paraların Bankaya yatırılmasında her türlü müzahereti göstereceklerdir.

MUHTEREM HEMŞEHRİLERİMİZ!

Yukardaki Bankalarda açılan hesaplara müddetin çok kısa olması itibariyle para yatırmakta acele edilmesini ve bu suretle alacağınız hisselerle bu şehrin istikbalinin hazırlanacağına emin olarak bu davaya müştereken sarılmasının gerektiğini hatırdan çıkarmamak lazımdır.

Bu hayırlı iş için Özel İdare ve Belediyemiz de ellerindeki imkânlar nisbetinde hisseye iştirak edeceklerdir.

Bununla beraber yine gayret vatandaşa düşmektedir.

Çorum Çimento Fabrikası Kurma Komitesi Başkanlığı

Müracaat edilecek Komite Üyeleri

Belediye Başkanı:	Baha Çorbacıoğlu
Hükûmet Tabibi	: Dr. Abdurrahman Soyarslan
Tüccardan	: Hacı Ahmet Duru
« «	: Hasan Seydim
« «	: Eşref Mergen
« «	: Niyazi Aydın
« «	: Yaşar Cerit
« «	: Ahmet Tütüncü
Esnaf birlikleri Başkan	: Şevki Demirer
İş Bankası Müdürü	: TalatArık
Ziraat Bankası MD	: Naim Ardur
C. H. P. Bşk.	: Avukat Abdullah Ercan
Millet Partisi Baş	: Avukat Nurettin Tayşi
Demokrat P. Baş	: Hilmi Kadiroğlu
Özel İdare Md.	: Behçet Eyüpoğlu

İL GENEL MECLİSİ
TUTANAK ÖZETİ

İçim Dönemi : 10 Toplantı : 3

Oturum: —10— 15 Ocak 953 Perşembe

BAŞKAN: VALİ VEKİLİ H. UYGUR

Vilâyet Umumî Meclisi uncu toplantısını 15.1.53 rşembe günü saat 14 de ili Vekili Hakkı Uygurun raşetinde üye Nuri Yazer, Şuayp Tugay, Enr Nurdoğan, Tahir Uyl, Hüseyin Genç, Hilmi enç, Gökmen Akseli, Ali itüncü, Ali Mete, Kemal uşcalar, Osman Koçak, amdi Özçekiç, Hakkı ysal, Dursun Yüksel, aydar Şişman, Nuri Kafıs, Haydar Kargın, Maf Altan, Kemal Erdem, Rifat Simitçi, Sefer Yalçın hazır oldukları halde yaptı.

Okunan geçenki oturumun tutanağının oy birliğiyle kabulünden sonra gündeme dahil evraktan amyant boru alımı işinden mütevellit müteahhidin uzatma işine müteallik hususatta Umumî Meclisin yetkisi olmadığına dair muvakkat komisyon heyetinin geçenki oturumda tehir edilen mutalâası okunarak sözleşme süresi yetkisinin Vilâyet Makamına ait olduğu beş muhalife karşı onbir reyle kabulü, kanun dışında terfilerden dolayı muhasipler zimmetine alınan 432 lira 4 kuruşun terkiyninin sözbirliğiyle kabulü, Bayındırlık dairesindeki kamyon, silindir ve saire için âlet ve parça alınmak üzere 953 yılı bütçesine yapılan teklif dışında 17000 lira ödenek konulmasına dair Bayındırlık Müdürlüğü teklifinin, merkez Zafer Okulunda tadilât yaptırılmasına dair Okul Aile Birliği tarafından yapılan teklifin Bütçe Encümenine verilmesi, 946 yılında Mecidözü, Osmancık, Sungurlu, İskilip ilcelerinde tahakkuk ettirilip beş yıllık zaman

—Devamı edecek—

Devlet kuşu

(Baştarafı sahife 1) de

r camı pekâlâ kırabilir. eri imalât devrinde kük sermayeli tezgâhlar r şey yapamaz ve iflâsa abkûmdur. Fakat bu ser ayecikler birleştirildiği ikdirde büyük iktisadî ve naî tesisler yaratır. Bir emleket ise ancak büyük es'sleriyle kalkınır, sefaetten kurtulur.

Şehrimizde açılması istenilen Çimento fabrikası ki ay evvel ilim adamları arafından etraflıca incendi. İptidaî maddelerinin enginliği tesbit edildi, kömürünün yanıbaşında olduğu anlâşıldı. Civarımızdaki vilâyetler ihtiyacı ve amsunda yapılacak liman aşatı ve modern binalar aşatındaki uyanmalardan doğan ihtiyaçlar birer birer hesaba katıldı, htiyacın istihsalin üstünde bulunduğu kestirildi. Rakamlara dayanan hesaplarla 7-8 milyon liralık tesisatın 3-4 senede kendisini ödeyeceği belirtildi ve una mukabil de halkımızdan da sadece 700-750 bin lira kadar paranın temini istenildi.

Muhitimizde zenginimiz var ır. Bu kadarcık bir paranın 2-3 hemşehri tarafından temi-

minide mümkündür. Hakikat böyle olmakla beraber İstenilen bu yardıma bütün hemşehrilerimiz katılarak karşılıklı itimat ve toplu çalışmanın tahakkuk ettiğini görmek bahtiyarlığını bekliyoruz.

Çalışacaklarına itimat ederek seçtiğimiz büyüklerimizin üstün fedakârlıklarile teminine uğraştıkları DEVLET KUŞU'nun bu defa olsun kaçırılmaması hemşehrilerimizin hem şahsî kârları ve hem de memleket severliklerinin ölçüsüdür.

Birleşik Amerika Karşılıkl Güvenlik Teşkilâtı

Türkiye'ye 54.000.000 dolarlık yeni bir savunma yardımı tahsis etti

Vaşington, 18 - Birleşik Amerika Karşılıklı Güvenlik Teşkilâtı (MSA) dün 30 Haziran 1953 de sona erecek malî sene zarfında Türkiyenin 54 milyon dolarlık savunma yardımı alacağını açıklamıştır.

MSA ve ondan evvel de İktisadî İşbirliği İdaresi tarafından Türkiyeye yapılan Marşal yardımı 30 Haziran 1952 sonuna kadar 22.500.000 dolardır.

Türkiyeye Avrupa Ödeme Planı vasıtasiyle verilen krediler veya Avrupa Tediye Birliğinden alınan krediler bu meblâğa dahil değildir. Bunlar da dahil olduğu takdirde 30 Haziran 1952 sonuna kadar yapılan yardımın yekûnü 351.500.000 dolara balığ olmaktadır.

MSA bu fonların Türkiyeye savunma programı için elzem olan techizat ve diğer mühim eşyaları temin etmesini sağlıyacağını bildirmektedir.

Türkiye aynı zamanda MSA'ın istihsal ve tekn yardım programı tahtında da yardım görmektedir.

MSA'ın tebliğinde Türkiyenin millî bütçesin yüzde 40 ının savunmay hasredildiği bildirilmişti Memleket nüfusuna nisbe le Türkiyenin askeri kuv veti NATO'ya üye mem leketlerin en yüksekleri dendir.

MSA aynı zamand Türkiyenin, bakır, magn yum, krom ve buğday il kömür gibi fevkalâde mü him stratejik maddeleri gittikçe gelişen bir istih salcı olduğunu da belirt mektedir.

MSA, Karşılıklı Yardı Teşkilâtından gördüğü ya dıma karşılık olarak Tür kiyenin Türk lirası olara yatırdığı mukabil para fonunun da Türkiye'ni iktisadi gelişmesi ve sa vunma programlarını des teklemek için kullanıldığı nı söylemektedir. (USIS

Çimento fabrikası kuruluyor

— Baştarafı 1 nci Sayfada —

taki kalkınmasında büyük rolü bulunan fabrikanın kurulmasında gösterilen heyecan ve gösterilen alâka memnunluk vericidir. Evvelce kaçırılan fırsatların bu hayırlı işle telâfi edileceğini ve zamanımıza rastlamasını şeref ve bahtiyarlık addederim„ diyerek muhterem meb'uslarımızdan Hüseyin Ortalçı oğlu söz alarak muhitimizin her hususta bir an evvel kalkınması için ne yapılması lâzım geldiğinin tedkik edildiğini ve bu tedkik neticesinde :

1 - Sun'i kereste imali,
2 - Kiremit ve delikli tuğla imali,
3 - Çimento sanayii,
4 - Marmelat sanayii,
5 - Alçı sanayii,
6 - Taş sanayii.

Olmak üzere altı gurupta toplanmış bulunmaktadır Bunların hepsi faydalı ve hayırlı olmakla beraber âtide hepsini birer birer sağlayacak olan Çimento fabrikasının kurulmasıdır Fabrikanın sağlayacağı fa dalar sâde ve düzgün bi ifade ile belirtildikten son ra fabrikanın 7 - 8 milyon liraya mal edilebileceğini bundan yalnız 700 - 750 bin lirasının halkımız tarafından temin edilmesi lâzım geldiği bildirilmiştir.

Meb'uslarımızdan Şevgûrses de hükûmetle yapılan temasları ve fabrika aletlerinin ne suretle temin edileceğini izah etmiştir.

Bundan sonra şehrimiz belediye reisi Baha Çorba

Vatandaş : Zelzele felâketz

Tarım'a âit Bilgiler

Yaprak Kıvrıklığı Hastalığı

Yazan : Hayrettin ALPAY

Meyve ağaçlarımızın yapraklarına ariz olan diğer bir hastalıkta yaprak kıvrıklığı hastalığıdır. Buna Exoascus deformans, Taphrina deformans veya sadece KLOK adı verilir.

Yapraklar bu hastalık amilleriyle kıvrılabildiği gibi yaprak bitlerinin (püseron) tesiriylede aynı hal vaki olur. Onalde her yaprak kıvrıklığı bir hastalık demek değildir. Her iki kıvırcıklık arasındaki fark bilindiği takdirde nereden ileri geldiği teşhis edilmiş bulunur. Yaprak bitlerinin husule getirdiği kıvrıklıkların içerisine bakıldığında mutlaka yaprak biti görülür, diğerinde bu vaziyet müşahade edilmez ve ayrıca yaprak kıvrıklığı hastalığında yaprakların üzerinde gül kırmızısı renginde kabarcıklar ve lekeler müşahade edilir. Bu hastalık bilhassa erik şeftali ve badem ağaçlarında görülür.

BELİRTİLERİ: Yaprakların üzerinde gül kırmızı renginde meydana gelen kabarcıklar zamanla genişler, etleşir ve kalınlaşır. Meyvelerin olgunlaşma ve çanta şeklinde ve mumya görünüşünde ağaç üzerinde asılı kalır. Yapraklar vakitsiz dökülür. Yaprakların böyle anormal bir şekil alması, ağacın hey'eti umumiyesine tesir eder ve mahsül azalır, ağacımız zafiyete düçar olur.

SEBEP VE AMİLLERİ:

Bu hastalığı, Exoascus deformans adındaki mantar tevlit eder. Bu hastalık mantarları kışı ağaçların dalları üzerinde geçirir Bu itibarla mücadele, kışın ve hatta sonbahar ayları içinde yapılmalıdır.

MÜCADELE:

1) Hastalıklı dallar ve ağaç üzerinde kalabilecek olmamış kuru meyveler toplattırılıp yakılmalıdır.

2) Sonbaharda, yaprak dökümünden az evvel; yani yapraklar daha henüz ağaç üzerinde iken yüzde yarım nisbetinde bordo bulamacı ihzar edip bolca ağaç üzerine pülverize edilmelidir. Bu takdirde yapraklar üzerindeki hastalık amili mantarlar, yaprakların dökülmesi sırasında toprağa intikal etmeden evvel, ilâçlama suretile ağacın üzerinde imha edilmiş bulunurlar.

3) Kış mücadelesine iktifa etmiyerek, müteakip aylarda da mücadeleye devam edilmelidir. Bunun içinde, meyve ağaçlarının yaprakları normal büyüklüklerini aldığı zaman şeftalilere yüzde yarım diğer ağaçlara yüzde birlik bordo bulamacı pülverize etmelidir.

Bu hastalıkla savaşmada zamanın büyük tesiri vardır. Yani hastalık zuhur ettikten sonra yapılacak ilaçlama muvaffak olamaz. Bu itibarla ilaç atmaya en müsait zaman, yaprakların normal büyüklüğünü aldığı devrededir.

Aksi hâlde ağacımız anormalite arzeder, neşvüname noksanlığı baş gösterir, mahsul alamamış oluruz.

Sayın okuyucularım ve bundan evvelki yazılarımızda bordo bulamacının ihzarını görüşmüş olduğumuzdan bu kerre tekrar yazmaya lüzum görmedim. Zira yüzde küçük bordo bulamacı yapılırsa yapılan hazırlama keyfiyeti hepisinde aynıdır.

Yurddaş!

Kızılay kara gün dostudur. Felâketli günlerinde sana yardım eden Kızılay Kurumuna üye ol.

İL GENEL MECLİSİ

TUTANAK ÖZETİ

Seçim Dönemi : 10 Toplantı : 3

Oturum: —10— 15 Ocak 953 Perşembe

BAŞKAN : VALİ VEKİLİ H. UYGUR

Vilâyet Umumî Meclisi onuncu toplantısını 15.1.53 Perşembe günü saat 14 de Vali Vekili Hakkı Uygurun riyasetinde üye Nuri Yavuzer, Şuayp Tugay, Enver Nurdoğan, Tahir Uysal, Hüseyin Genç, Hilmi Genç, Gökmen Akseli, Ali Tütüncü, Ali Mete, Kemal Kuşcalar, Osman Koçak, Hamdi Özçekiç, Hakkı Baysal, Dursun Yüksel, Haydar Şişman, Nuri Kafkas, Haydar Kargın, Maruf Altan, Kemal Erdem, Rifat Simitçi, Sefer Yalçın hazır oldukları halde yaptı.

Okunan geçenki oturumun tutanağının oy birliğiyle kabulünden sonra güdeme dahil evraktan amyant boru alımı işinden mütevellit müteahhidin uzatma işine müteallik hususatta Umumî Meclisin yetkisi olmadığına dair muvakkat komisyon heyetinin geçenki oturumda tehir edilen mutalâası okunarak sözleşme süresi yetkisinin Vilâyet Makamına ait olduğu beş muhalife karşı onbir reyle kabulü, kanun dışında terfilerden dolayı muhasipler zimmetine alınan 432 lira 4 kuruşun terkininin sözbirliğiyle kabulü, Bayındırlık dairesindeki kamyon, silindir ve saire için âlet ve parça alınmak üzere 953 yılı bütçesine yapılan teklif dışında 17000 lira ödenek konulmasına dair Bayındırlık Müdürlüğü teklifinin, merkez Zafer Okulunda tadilât yaptırılmasına dair Okul Âile Birliği tarafından yapılan teklifin Bütçe Encümenine verilmesi, 946 yılında Mecidözü, Osmancık, Sungurlu, İskilip ilcelerinde tahakkuk ettirilip beş yıllık zaman

—Devamı edecek—

Devlet kuşu

(Baştarafı sahife 1) de

bir camı pekâlâ kırabilir. Seri imalât devrinde küçük sermayeli tezgâhlar bir şey yapamaz ve iflâsa mahkûmdur. Fakat bu sermayecikler birleştirildiği takdirde büyük iktisadî ve sınaî tesisler yaratır. Bir memleket ise ancak büyük tesisleriyle kalkınır, sefaletten kurtulur.

Şehrimizde açılması istenilen Çimento fabrikası iki ay evvel ilim adamları tarafından etraflıca incelendi. İptidaî maddelerinin zenginliği tesbit edildi, kömürünün yanıbaşında olduğu anlâşıldı. Civarımızdaki vilâyetler ihtiyacı ve Samsunda yapılacak liman inşaatı ve modern binalar inşaatındaki uyanmalardan doğan ihtiyaçlar birer birer hesaba katıldı, ihtiyacın istihsalin üstünde bulunduğu kestirildi. Rakamlara dayanan hesaplarla 7-8 milyon liralık tesisatın 3-4 senede kendisini ödeyeceği belirtildi ve buna mukabil de halkımızdan da sadece 700-750 bin lira kadar paranın temini istenildi.

Muhitimizde zenginimiz vardır. Bukadarcık bir paranın 2-3 hemşehri tarafından temin mümkündür. Hakikat böyle olmakla beraber İstenilen bu yardıma bütün hemşehrilerimiz katılarak karşılıklı itimat ve toplu çalışmanın tahakkuk ettiğini görmek bahtiyarlığını bekliyoruz.

Çalışacaklarına itimat ederek seçtiğimiz büyüklerimizin üstün fedakârlıklarile temininde uğraştıkları DEVLET KUŞU'nun bu defa olsun kaçırılmaması hemşehrilerimizin hem şahsî kârları ve hem de memleket severliklerinin ölçüsüdür.

Çorum Ziraat Md. den

Aşağıda isimleri yazılı merkeze bağ'ı 42 köy ve 15 sempte meyveli ve meyvesiz ağaçlarda ve bilhassa Armutlarda Gökce (Burc) veya (Ökse) görülmüş ve geniş ölçüde tahribat yaptığı Ziraat teşkilatınca tesbit edilmiştir.

1) 2906 Sayılı kanunun 9. cu ve 10. cu maddeleri gereğince ilgili Bağ, Bahçe sahipleri veya ortakçıları veyahutta icarcıları bağ veya bahçelerinde gördükleri gökçelerle aşağıda tarif edildiği şekilde 25 Mart 953 tarihinden 15 Nisan 953 tarihine kadar mücadele yapmaları:

(Ökse, ağacın gövde ve dallarında görülür. Ağacın neresinde ökse varsa oyerin hemen altından daltemamen kesilerek yok edilir. Eğer bu şekilde yapılmayıpta yalnız ökseler temizlenirse "yolunursa,, oradan tekrar çıkarak ağacın gıdasını emmeye, onu kuvvetten düşürmeye sebep olur. Mücadelesi yapılmadığı takdirde sağlam ağaçlara sirayet ederek bir afet halini alabilir.)

2) Bu hususta daha fazla malumat isteyenlerin ziraat dairesine müracaatları.

3) Bağ, bahçe ve meyveliklerinde ökseli ağaç bulunan kimselerin veya ortakcıların veyahutta kiracılarının yukarıda gösterilen müddet içinde ve tarif edildiği şekilde mücadele yapmadıkları takdirde sözü edilen kanunun 23. cü maddesindeki cezaî hükümlerin tatbik edileceği ilgililere tebliğ mahiyetinde olmak üzere ilân olunur.

ŞEMTLER	KÖYLER	
Abçı	Eskiekin	Abdalbodu
Ortalıca	Kuruçay	Tatar
Yukarı ılıca	Elmalı bağları	Kınık
İbrahim Çayırı	Elemin	Seyfe
Ayarık	Aliki	Mislerovacığı
Melekgazi	Şekerbey	Sarışeh ve burnu
Mürsel ve sülüklü	Yoğumpelit	Aptalata
Çoraklık, köpeklik	Çalıca ve tercan	Kılıçören
Kuyuözü, hoyhoy	Gökköy	Büğet
Çukuravlağı	Babaoğlu	Hamamlıçay
Aptalpınarı	Çamlıca	Beydili
İçeridere	B. Laçin	Paşaköy
Yukarıkapaklı	Kuyumcu	Buğabağı
Fitoe	Evcikuzkışla	Teslim
Çomar	Buğdüz	Mühürler
	K. Laçin	Gevherşalih
	Çukurören	Tolamehmet
	Deliler	Cemilbey
	İsmail köy	Balıyakup
	Çanakcı	Kadıderesi
	Mustafa Çelebi	Pembecik

T.C.

ZİRAAT BANKASI

TASARRUF HESAPLARI

1953 İkramiyeleri yekûnu

1.000.000 LİRA

15 Ev, 4 TRAKTOR

ve dolgun para İkramiyeleri.

Fazla tafsilât için 444 Şube ve Ajansımız emrinizdedir.

Vilâyet Daimî Encümeninden

1 — Çorum il ve köy yolları yapımı için bir adet Angledozerli Traktör, bir adet Loder, bir adet Greyder makinaları 10 4 953 Cuma günü saat 16 da Çorum Vilayeti Daimî encümeninde ihalesi yapılmak üzre kapalı zarf usuliyle eksiltmeye konulmuştur.

2 — Üç makinanın muhammen bedeli 250000 Lira teminat 13750 Liradır.

3 — Şartnameleri Çorum daimî encümeni ve İstanbul, Ankara Bayındırlık Müdürlüklerinde görülebilir.

4 — Eksiltmeye iştirâk etmek isteyenlerin 2490 Sayılı kanunun 32 inci maddesi hükümleri dairesinde hazırlayacakları kapalı zarfları ihale saatından bir saat evvel Çorum Vilâyeti daimî encümenine vermeleri şarttır. 2—4

5 — Postada olan gecikmeler muteber değildir.

Vilâyet Daimî Encümeninden

1 — 27.2 953 tarihinde ihalesi yapılmak üzere açık artırma müddeti uzatılan Çorumun Deniz köyü Mahkeme mevkiinde doğ su Ahmet oğlu İzzetin taş ocağı, batısı Ortaköy yolu, güneyi Gö yeri ve tam t şlık, kuzeyi Hüs yin kâhyanın tarlasıyle çevrili 2000 metrekare yüz ölçüşündeki çeşme ve çam ağır taşı ocağının ihale tarihinden 28 Şubat 1956 tarihine kadar olan kesin rüsumuna talip çıkmadığından bir ay içinde pazarlıkla işlemi yapılmak üzere açık artırma müddeti uzatılmıştır.

2 — Senelik kesin rüsumu 50 lira, teminat 11 lira 25 kuruştur.

3 — Şartnamesi her gün Daimî Encümen kaleminde görülebilir.

4 — İsteklilerin teminat makbuzlariyle bir ay içinde Daimi Encümene muracaatları ilân olunur. 4—4

Çorum Sulh Hukuk Yargıçlığından

Çorumun burhankahya mah lesinin 271 nufus hanesinde kayıtli ol p H san ve F vziyeden olma 1-9 938 doğumlu Yadiğer Ozdoğana 21 2 953 tarih ve 953 129 nolu kararla büyuk anesi N ime Yürün vasi tayin edilmiş o makla işbu ilanın n şri tarihinden itibaren bir ay zarfında alakalıların itiraz hakları bu u du ğu ilan olunur.

Sayın Müşterilerimize

Günden güne hissedilir derecede yükselmekte olan fiatlar karşısında mağazamız müşterilerimizden gördüğü rağbet ve teşvike mukabil fedakârlıkta çekinmeden bu defa fiatlarında yeni TENZİLÂT yapmıştır. İhtiyaç arınız için bir defa mağazamıza uğramanız menfaatınız icabıdır.

PHILPS Radyoları, Alman ANKER Dikiş makineleri, Alman dizel HANOMAG Traktö ve ziraat aletleri, SU Motorları, HOVER Çamaşır makinesi ve elektrik süpürgeleri, Hırdavat, Su, Elektrik ve bilumum inşaat malzemeleri

YUSUF CIRCI Ankara Caddesi No: 19 23

ABONE, İLÂN, BASKI

1 — Yıllık abone 250 kuruştur.

2 — Tek satır itibarile tüzük, ta imatname, statü ve benzeri ilânlarla ticarî raklâm ilânları 15, yitik 20, diğer ilânlar 30 kuruştur.

3 — İsteğe ve zevka uygun her nevi baskı sür'atle yapılır.

1 Nisan 1953 ÇARŞAMBA

ÇORUM

Haftanın Çarşamba günleri çıkar İl gazetesidir.

Kuruluş tarihi 1921
YIL: 32
Sayı: 1688
İdare yeri: İL BASIMEVI
Nushası 5 kuruştur.

Çimento Fabrikasının

300 000 Lirası temin edildi

Çimento Fabrikasının kurulması için mahallî yardımı sağlamak üzere teşkil olunan komitenin faaliyetleri ve muhterem halkımızın bu hayırlı işi candan benimsemiş olmaları yüzünden fabrika için temini lâzımgelen 750 000 liradan 300.000 lirası Merkez Vilâyetçe temin edilmiştir.

Bir buçuk aylık müddetten çok evvel istenilen para ferah ferah temin edilerek fabrikanın kurulması işine geçileceğinden şimdiden müteşebbisleri mize ve halkımıza şükranlarımızı sunarız.

Zelzele

Felâketzedelerine Yardım

Valilikce teşkil olunan yardım komiteleri faaliyetlerine devam ederek kısa bir müddet zarfında Erkekler komitesi tarafından toplanan 2000 lira hemen merkeze gönderilmiştir.

Bayanlar komitesi de hızla ve hattâ yarışırcasına yardım teminine çalışmaktadırlar.

Bayanlar komitesinin yardım temininde üstün başarı temin edeceği faaliyetlerinden anlaşılmaktadır.

ARICILIK KURSU

Şehrimizde açılması tekarrür etmiş bulunan arıcılık kursunun kayitlerine 1 Nisanda ve tedrisatına da 4 Nisanda başlanacağı öğrenilmiştir.

İsteklilere gerekli izahat Ziraat Müdürlüğünde verilmektedir.

Vali Vekilinin

TEDKİKLERİ

Vali Vekilimiz Sayın Hakkı Uygur geçen Cuma günü beraberlerinde Bayındırlık Müdürü ve Encümen Üyeleri bulunduğu halde İskilibe gitmişlerdir. İskilipten Kaymakam ve Belediye Reisi de dahil olduğu halde atlarla Karaveran köyüne giderek köyü en kısa ve en iyi yoldan merkez ilceye veya Vilâyet merkezine bağlayacak yolun güzergâhını incelemişlerdir.

İlceye bağlanan yolun çok ârızalı ve yapılması üstün masraf ve emeğe bağlı olan bu güzergâhtan vazgeçilerek daha kısa ve az masraflı olan Çoruma bağlanması ciheti tercih edilmiştir.

Bunun için de Kızılırmak üzerinde bir köprü kurularak Karaveranın Eşençay köyüne bağlanması ve bu köylülerin de Karaveranda kurulan pazardan istıfadeleri düşünülmüştür.

Köprünün etüdü Bayındırlık Müdürlüğünce hazırlanmaktadır. İkmalinde Bayındırlık Vekâletine sunularak ödeneği istenecektir. Köylü budurumdan çok memnun kalmış ve kurbanlar kesmiştir.

Ertesi günü kızılırmaktan kayıkla geçerek dönüşlerinde Eşerçayı köyü yolu tedkik edilmiştir.

Pazartesi günü de beraberlerinde Mebuslarımızdan Hasan Ali Vural ve Bayındırlık Müdürü bulundukları halde Sungurluya bağlı Gökçam köyüne giderek oradaki heyelânı tedkik buyurmuşlardır. Bu tetkik neticesinde Bayındırlık vekâletinden bir jeolog mühendis istenmesi lüzumlu görülmüştür.

Bir ölüm

Şehrimizin tanınmış âilelerinden ve tüccarlarından Hacı Ali Poyraz tutulduğu hastalıktan kurtulamıyarak geçen Cuma gecesi vefat etmiştir.

Cuma namazını müteakip Ulucamide namazı kılınan merhumun tabutu kendisini tanıyan dost ve akrabalarından mürekkep büyük bir kalabalığın elleri üzerinde Ulumezardaki âile kabristanına götürülerek ebedî istirahatgâhına tevdi edilmiştir.

Şehrimizde hayırseverlik ve temiz ahlâkı ile kendisini çok sevdirmiş ve saydırmış bulunan merhum Hacı Ali Poyraza Cenabı Haktan rahmet ve mağfiret temenni eylerken, kederli oğulları Hacı Ahmet Poyraz ve Abdullah Poyraza ve dostlarına başsağlığı ve sabrı cemiller dileriz

Münakasa Gazetesi 18 yaşında

İstanbulda intişar etmekte olan günlük siyasi, iktisadî Münakasa Gazetesinin 23 Mart 1953 tarihli nushasiyle 17 yaşını ikmal ederek 18 inci neşir yılına ayak basmış olduğunu Matbaamıza gelen gazetesinden öğrenmiş bulunuyoruz.

Ticaret ve iktisat âleminde iş adamlarımıza faydalı bilgiler veren kıymetli refikımızı bu mutlu yıldönümünden dolayı tebrik eder, daha uzun yıllar yurt ve milletimize faydalı olmasını dileriz.

Vazifekazası

Sungurlu İlköğretim Kesim Denetmeni Muzaffer Ünal Alembeyli Başöğretmeni Muzaffer Arat ile beraber teftiş maksadiyle Büyük Polatlı köyüne giderlerken yerlerin don olmasından atların ayakları kayarak araba devrilmiştir.

Bu kaza sırasında Denetmen Muzaffer Ünal'ın sağ kolu kırılmıştır. Bu kazayı haber alan Sungurlu Kaymakamı Azmi Berker derhal imdatlarına yetişerek en seri vasıta ile yaralı Denetmenimiz Çorum Devlet hastahanesine yatırılmıştır.

İnsanlık Âlemini Sigara İptilâsından Kurtarmak İçin Düşünülen Çareler

Nevyork, Nafen - Tütünün insanların hayatı üzerindeki tesirlerini tedkik etmekte olan doktor E C Hammond ile doktor Daniel Horn 50 ile 69 yaş arasında devamlı surette tütün kullanan 200 000 kişi tespit etmişlerdir. Bunların hastalıkları ve durumları devamlı surette kontrola tâbi tutulacaktır. Bu doktorlar, Amerikan Kanser Cemiyetine mensuptur lar ve bu geniş ölçüdeki araştırma cemiyetin sâhası dahilinde yapılmaktadır.

Doktorlar, tütünün bilhassa ciger kanseri ile kat'î alâkasını tespite çalışmaktadırlar.

Diğer taraftan tütün sarfiyatını azaltmak maksadiyle de muhtelif teşebbüslere başvurulduğu öğrenilmiştir. Bu arada, saat başına otomatik bir şekilde açılmakta olan bir sigaralık yapılmıştır. Böylelikle tiryakilerin az sigara içebilecekleri söylenmektedir Fakat bu icadı yapanlar, böyle otomatik bir sigaralığa sahip tiryakinin başkasından sigara isteyebileceğini veya ayrı bir paketi cebinde bulundurabileceğini akıllarına getirmemişlerdir.

Çimento; beşikten mezara kadar ihtiyaç maddesidir. Fabrikanın kurulmasına katıl ve destekle.

Tarım'a âit Bilgiler

MUMYA HASTALIĞI
(MONİLİA SP.)

Yazan : Hayrettin ALPAY

Meyve ağaçlarımızın, meyvelerine ârız olan mantarî hastalıklardan biri de Monilia sp. adı verilen Mumya hastalığıdır. Bilhassa armut, erik, şeftali, badem ve kirazlarda tesadüf olunur. Meyveler olgunlaşamadan buruşur, ağaç üzerinde mumya halinde asılı kalır ve ertesi sene için yine hastalık meydana getirecek bir ocak (fuaye) vazifesi görür.

BELİRTİLERİ :

Hastalık evvelâ çiçeklerde kendini gösterir ve ağaç üzerinde kuruyan çiçekler ekseriya dökülmiyerek öylece kalır ve hastalık âmili mantarlar oradan dallara sirayet eder, çoğalır ve etrafı sarar. Nihayet dallarda kurur ve rutubetli havalarda kurşuni bir küf tabakası meydana gelir. Hastalık mantarları bilahare bu kısımlardan meyvelere geçerek onları da hastalandırır. Ağaçta meyve bulunmazsa dahi hastalık mantarları kışı ağaç üzerinde geçirir ve ertesi sene yine bir çiçek enfeksiyonuna sebep olur.

Mumya hastalığına dûçar olan meyvelerin üzerinde çizgi ve daire şeklinde muntazaman sıralanmış mantarın spor mahfazaları husule gelir. Bilahare meyveler kurur, buruşur ve mumyalaşır. Dolayısile mahsul alamayız, maddeten ve manen zarar görmüş oluruz. Bu mumyalaşmış meyvelerin bazıları üzerine diğer küf ve çürüklük mantarları ârız olur, sarı kurşuni, gümüşi mavi, esmer kurşuni çürük ve küfleri meydana getirir.

SEBEP VE ÂMİLLERİ:

Bu mumya hastalığı, monilia sinerea adındaki mantarların sporları tevlit eder.

MÜCADELESİ :

1 - Ağaç üzerinde mumyalaşarak asılı kalmış ve yere dökülmüş bulunan hasta meyveler toplattırılıp yakılmalıdır.

2 - Hastalıklı dallar kesilip yakılmalıdır.

3 - Sonbaharda yapraklar dökülmeden önce ağaçlara yüzde ikilik, İlkbaharda, gözler patlamadan evvel yüzde birlik ve yapraklar normal büyüklüklerini aldığında şeftalilere yüzde yarımlık ve diğer ağaçlara da yüzde birlik bordo bulamacı ihzar edilerek püiverize edilmelidir.

4 - Hastalık fazla olduğu senelerde ilâçlama tekraren yapılmalıdır.

5 - Umumiyetle bu hastalık amili mantarlar, yabani arıların meyveler üzerinde açtığı yara ve berelerden içeri girerler. Bu arıların itlâfı gerekmekte olduğundan, ağaçların üzerine içinde çeker mahlûlü bulunan şişeler asmalıdır.

6 - Piyaseden tedarik edilecek müstahzarlar ile şu nisbetlerde mahlûl hazırlayıp ağaçlara atmalıdır:

a - 100 litre su 500 - 750 gr. Pomarsol,

b - Kışın ağaçlara 100 litre su 2 kilo Solbar.

Yazın ağaçlara 100 litre su 1 kilo Solbar hazırlanıp atılır.

DÜZELTME

Bundan evvelki nushamızda, tarıma ait bilgiler kısmında intişar eden (Yaprak Kıvrıklığı) adındaki yazımızın ikinci sütununun ikinci ve üçüncü satırlarında, hazırlanacak bordo bulamacı yüzde ikilik olması gerektiği halde sehven yüzde yarımlık yazılmıştır. Özürler dilerim. H.A.

ÇİFTÇİ İLE BAŞBAŞA :

Yoncasız Ziraat İlerlemez

Yazan : Cafer Elçi
Mecidözü Ziraat Muallimi

Çorum mıntakasında bu ana kadar bulunduğum müddetin üçte ikisi köylerde çiftçi vatandaşlarla konuşmak ve zirai tedkikler yapmakla geçmiştir.

Hiç bir çiftçimiz bir taraftan arazi ve bir taraftan da hayvan ıslah ve kuvvetini doğuran yemlik ziraat nevine yanaşmadıkları gibi akıllarına bile getirmemişlerdir.

Peşin söylemek lâzımdır ki şayet çiftçilerimiz yemlik ziraatine bundan sonra da alâka göstermiyecek olurlarsa bu gün devam ettirmekte oldukları ziraat usullerinin sonu çok feci olacaktır.

Memleketimiz bir ziraat memleketi olduğundan yarının feci vaziyeti memleketimizin tamamına tesir ederek milletçe mutazarrır olunacaktır.

Bunun için şimdiden elbirliği yaparak düşeceğimiz durumu önlememiz icabetmektedir. Bu da artık bu zamanın ziraatçiliğine uygun gelmeyen eski usulleri bırakıp uzun tecrübelerle âlimler tarafından meydana çıkarılan yeni ziraat bilgilerine inanıp tatbik etmemizle mümkün olacaktır.

Ziraati bizden çok ileri olan milletler Yoncasız ziraat ilerlemez demektedirler ki hakikaten çok doğrudur. Bakınız izah edelim:

Nasıl ki zamanında tam yemek yiyemiyen cüsseli fakat zayıf bir insan, zamanında noksansız yemek yiyen küçük cüsseli bir insan kadar iş yapamazsa vaktinde lâyıkıyle nadası, ekilişi ve gübrelenmesi yapılmıyan 100 dönümlük bir arazi, nadası, ekilişi ve gübrelenmesi vaktinde lâyıkıyle yapılan 25 dönümlük bir araziden noksan mahsul verir. Bu fark zamanında lâyıkıyle yapılan nadas, ekiliş ve gübreleme sayesinde olmaktadır. Şu halde ziraatçilikte nadas, ekiliş ve gübrelemenin noksansız olarak zamanında yapılması şarttır. Bu ise ancak Yonca sayesinde olabilir. Çünkü sade samanla beslenen koşum hayvanı Bahara bir deri bir kemik olarak çıkar. Bu vaziyetteki koşum hayvanı çayırını almadıkça çift çekmesine imkân yoktur. Çayırını aldırıncaya kadar da nadas ve ekim zamanı geçer. Zamanında (tavunda) yapılmıyan nadaslar iri kesekli olur. Kesekli arazinin verimi az olacağından böyle arazinin ekimi için yağmur beklemek lâzımdır ki o zamana kadar da kışlık ekiliş geç kalmış olacağından bu şekildeki ekimin de verimi az olur.

Eğer koşum hayvanını kışın kuru Yonca otu ile besliyerek Bahara çıkaracak olursak nadas ve ekimi vaktinde yapabileceğimiz gibi Yonca ile beslenen hayvanın gübresi sade samanla beslenen hayvanın gübresinden çok kuvvetli olup araziyi de bu gübre ile gübrelemiş olacağımızdan verimde çok fazlalık elde edilmiş olacaktır. Burada denilebilir ki Yoncadan başka gıdai kıymeti yüksek olan yem çeşitleri yok mudur? Vardır. Meselâ tane yemi olarak Arpa, Yulaf, Burçak tane yemleri varsada bunların hayvan yemi olarak kullanılması masraflı olacağından hayvan yemi olarak ot cinsleri üzerinde durmak icabeder. Ot yemlerinin başında ise Yonca gelmektedir.

Dedelerimiz Yoncanın kıymetini bizden çok daha fazla takdir etmişler, hayvanlarına saman yerine Yonca yedirmişlerdir. Yoncanın ana memleketi yurdumuz olduğu halde zamanla bizler bu değerli otu ihmal ederek ekimini bırakmışız. Fakat ziraati bizden ileri olan yabancı milletler Yoncayı bizden götürerek çoğaltmışlar ve bu gün de kıymetini çok takdir etmektedirler.

Yoncanın tane yemlerinden ucuz olmasına rağmen tane yemlerinde bulunmıyan birçok faydalı cihetleri vardır.

Yonca havanın kuvvetini emerek köklerinde toplar. Biçildiğinde toprakta kalan kökleriyle birlikte eritip toprağı kuvvetlendirir. Yonca köklerinin derinlere kadar gitmesinden hem toprağı gevşetip kendinden sonra ekilecek mahsul köklerinin etrafa ve derinliğe gitmesini sağlar ve hem de toprağın hava alabilmesini temin eder. Yonca köklerinin derinlere kadar inmesinde toprak altı sularından da istifade ettiğinden kuraklıktan da müteessir olmıyarak hayvanlarımız için her sene yem temin eder.

Yoncanın yeri iyi hazırlanır, vaktinde ekilir, ilk senesi de iyi bakıldığı takdirde bundan sonraki senelerde artık emek ve masraf istemeden sekiz on sene yaşar. Bir dönüm yerden bir senede 12 bin kilo yaş, 3 bın kilo kuru ot verir. Bu mikdar Yonca bir ilâ iki çift koşum hayvanını Bahara kadar mükemmel besler.

Ecnebiler kırda 100, suluda 50 dönüm mahsulüm olacağına 10 dönüm Yoncalığım olsun, daha iyidir demektedirler. Bu söz de Yoncanın ne kadar kıymetli bir ot olduğunu göstermektedir.

50 dönüm arazinin 10 dönümünü Yoncalık yapsak bu on dönüm Yoncalıktan alınacak ot bir çok süt veren hayvanlarla bir kaç çift koşum hayvanını besliyerek hem sürüm işlerini lâyıkıyle zamanında yapılmasını temin eder, hem süt ve yavru gelirini artırarak beslenmemizi ve varidatımızı artıracağı gibi aynı zamanda iyi ve bol mikdarda elde edilecek gübrenin geriye kalan 40 dönüm arazimize atılmasiyle bu 40 dönüm yerden 80 dönümlük araziden alınacak mahsul derecesinden mahsul almamızı temin etmiş olur.

Yonca ile beslenen hayvanların süt verimi, döl verimi, kemikleşmesi, tavlanması, kuvvetlenmesi, hastalığa karşı mukavemeti diğer otlarla beslenen hayvanlarınkinden fazla olduğundan a t a l a r ı mız (Yonca kopmuş bağırsakları bitiştirir) demişlerdir...

Yoncanın daha bir çok faydaları varsa da onları

—Sonu sahife 4 de—

Ağlıyor

Ağlıyor ana, baba, oğlum, kızım diyerek
Ağlıyor kadın, erkek ağlıyor inliyerek.
Ağlıyor yavrucuklar nerde ana, bamamız?
Nerede evlerimiz, nerde sıcak sobamız?

Binlerce şen yuvalar oldu birer harabe
Genç, ihtiyar, çocuklar karıştılar turabe
Harabeler içinden geliyor acı feryat
Yanıyorum yetişin, kurtarın imdat imdat!

Ağlıyor Balıkesir, Çanakkale ağlıyor
Bu dehşetli zelzele kalbimizi dağlıyor.
Bu müthiş felâketi tasvir edemez kalem
Ancak yardım etmekle teskin olur bu elem.

Ağlayanlar bizdendir, bizdendir inleyenler
Bizden yardım bekliyor imdat imdat diyenler.
Dinimiz birdir bizim, birdir bizim ırkımız
Tam bir vücut gibiyiz yoktur aslâ farkımız.

Ey vatandaş! Ecdadın yardımlara koşardı
Sehavet deryasında köpürürdü coşardı.
Kederli kardeşlerin kulak ver feryadına
Dinimiz emrediyor durma, koş imdadına.

Recep RAHMİ TANKAYA

Türkiye'de yapılmakta olan yeni Mibzerler

Bunların pekyakında uzun vâdeli taksitlerle çiftçilerimize tevziine başlanacak

Ankarada Makine ve Kimya Endüstri Kurumu fabrikasında, çiftçilere 632 liraya dağıtılmak üzere 8750 mibzer hazırlanmaktadır. Hem inek, hem de at tarafından çekilebilmekte olan bu mibzerleri satın alabilmek için çiftçinin derhal tediyatta bulunması lüzumu yoktur. Mibzeri satın alan çiftçi, ilk mahsulü kaldırdıktan sonra fiyatın yüzde onunu, ikinci sene yüzde onbeşini ve sonra da üç sene zarfında yüzde yirmibeşerden ödeyecektir. Faiz haddi, Türkiye bankacılık tarihinde en düşüğü olarak yüzde 2,5 tesbit edilmiştir.

Mibzerler, Türkiyenin hububat istihsalinde gayet mühim bir rol oynıyacaktır. Tohumun elle serpilmesi halinde uğranılan zarar ortadan kalkmış olacak ve böylelikle de dönüm başına daha fazla istihsal elde edilebilecektir.

Bu proje, Tarım Bakanlığının 1952 ve 1953 bütçelerinden 8 milyon lira ve Marshall plânı karşılık fonlarından da 3 milyon Türk lirası ile finanse edilecektir.

Aşağıdaki resimde, Ankara Makine ve Kimya Kurumu fabrikalarında hazırlanmış olan mibzerlerden biri görülmektedir. Bu mibzerlerle, ekim esnasında tohumların heba olması tamamiyle önlenmektedir.

Diğer taraftan, Tarım Bakanlığı, Türkiyenin hububat istihsal eden bölgelerinde teknik ziraat servisleri tarafından gösterilerde kullanılmak üzere 100 kadar mibzer daha ısmarlamıştır.

Türkiyede hazırlanmakta olan bu mibzerler, tarım dağıtım teşkilâtı tarafından, köy muhtarı ve bölgenin ziraat ajanının imzalarını taşıyan gereken vesikaları ve sertifikaları haiz çiftçilere verilecektir.

Hububat istihsalinde, zamanında ekmek, gereken derinliğe tohumu yerleştirmek ve bunu muntazam bir şekilde yapmak mühim bir rol oynıyan unsurlardır. Mibzer kullanıldığı takdirde bu yolda gereken tedbirler alınmış olacaktır. Böylelikle çiftçi mibzeri sayesinde, zaman ve rutubet ziyadesiyle müsait iken süratle ekimini müsait şartlar altında tamamlayabilecektir.

(Haberler Servisi)

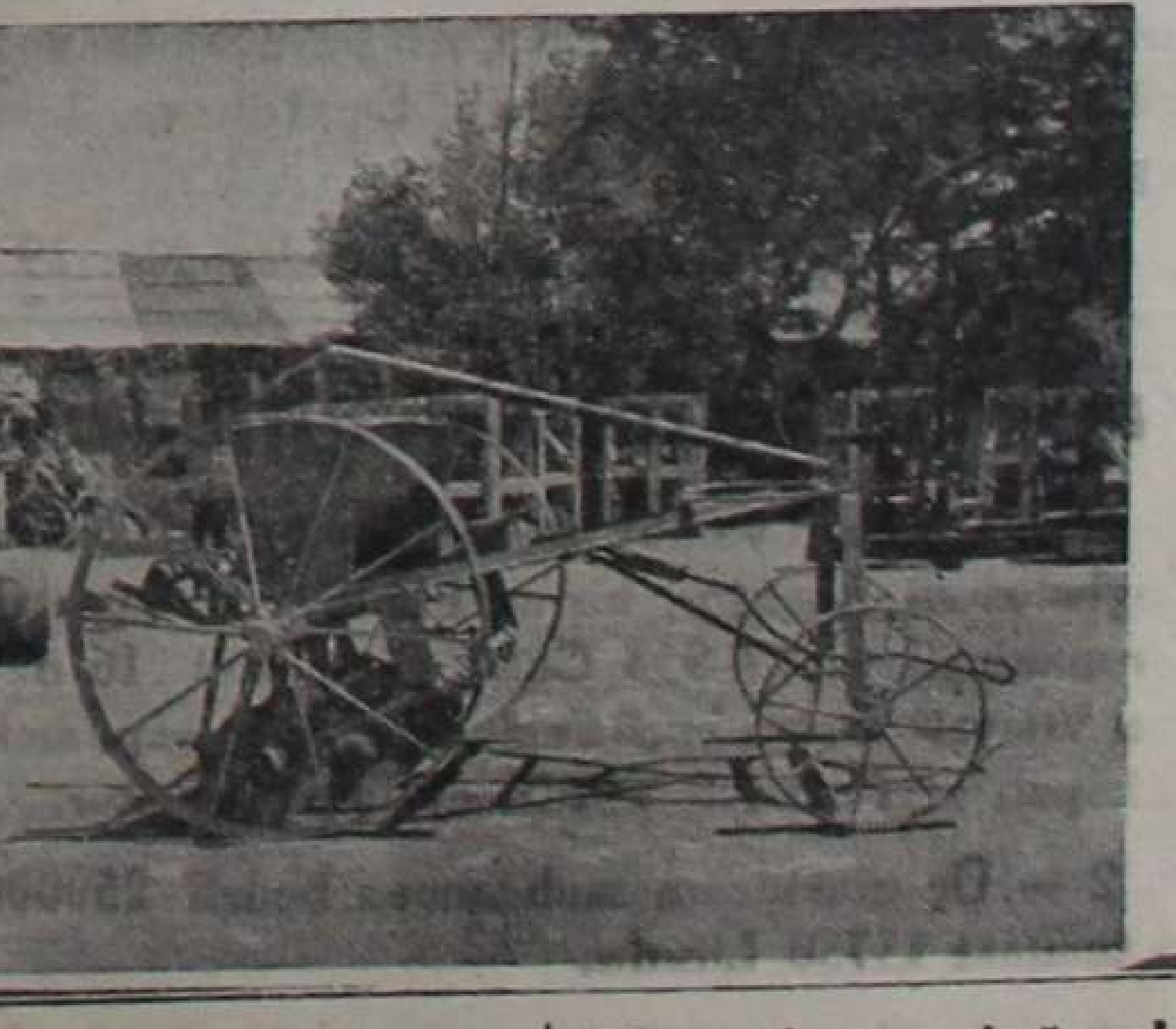

YONCA

(Başlarafı sahife 3 de)

bırakarak bundan sonraki yazılarımda Yoncanın ekimi, yerinin hazırlanması, toprağı, iklimi, bakımı, biçimi ve kurutulmasından bahsedeceğim.

Burada tekrar olarak yapacağım yegâne tavsiye, hemen Yonca ziraatine başlıyarak devam ettirmemiz. Zira yarın bizden daha bilgili olacak evlâtlarımız verimli bir zirnat yapabilmek için Yoncayı memleketimizde ihya etmek mecburiyetinde olacaklar ve bizi de iyi anlıyacaklardır.

Aziz çiftçilerimiz ziraat tecrübe ile ilerliyen bir ilimdir. Yukarıdanberi bahsetmiş olduğumuz malûmatlar tecrübeler neticesinde âlimler tarafından ortaya çıkarılmış hakikî malûmatlardır. Sizler de yaparak deneyiz. Bizzat görecek, inanacak ve kendiliğinizden de birçok hakikî malûmat sahibi olacaksınızdır.

Cafer ELÇİ

Çorum Verem Hastanesi Başhekimliğinden

Asgarî Lira	Asgarî Kilogr.	Azamî Kilogr.		Fiyatı Lira Kr.	Muvakkat te, Lira Kr.	C i n s i
6800	16000	20000		34	510 00	Ekmek Francala
14750	5000	5900		2 50	1106 00	Koyun eti
6800	3000	4000		1 70	510 00	Dana eti
2250	1000	1500		1 50	168 75	Sığır eti
4600	3500	4000		1 15	345 00	Pirinç
1400	900	1000		1 40	105 00	Toz şeker
10800	250	300	ton	36	810 00	Çeltek kömürü ve nakli
1080	1500	1800		60		Yağlı süt
1100	150	200		5 50	163 55	Tere yağı
			BAKKALİYE KISMI			
275	250	500		55		Un
180	150	200		90		Ş briye
1000	300	400		2 50		Zeytüayağı
800	800	1000		80		Makarna
900	250	300		3 00		Edirne peyniri
2000	350	400		5 00	727 00	Kaşar peyniri
1400	500	700		2 00		Reçel
275	200	250		1 10		Kuru Üzüm
600	100	150		4 00		Kuru Kayısı
160	50	100		1 60		Zeytün tanesi
900	400	500		1 80		B-yaz sabun ayvalık
700	400	500		1 40		Yeşil sabun
500	750	1000		50		Bu gur

Çorum Verem Hastahanesinin 1953 yılı senelik ihtiyaci olan yukarıda muhammen bedelleri Azami ve asgari miktarları ve muvakkat teminat tutarı ile cinsleri yazılı 22 kalem yiyecek ve yakacak maddelerinden bakkaliye kısmı bir kalemde ve diğerleride ayrı ayrı olarak 3-4 953 tarihinden itıbaren onbeş gün müddetle açık eksiltmeye konulmuştur. İhalesi 18 4 953 tarihine rastlayan Cumartesi günü saat onbuçukda Verem Hastahanesi binasında komisyonu huzurunda yapılacaktır.

Bu hususdaki şartnamelerini ihale gününe kadar her gün verem hastahanesi Baştabibliginde görmek mümkündür. İstekililerin belirli gün ve saatte, teminat makbuzlariyle birlikde adı geçen hastane de hazır bulunmaları ilân olunur.

Sayın Müşterilerimize

Günden güne hissedilir derecede yükselmekte olan fiatlar karşısında mağazamız müşterilerimizden gördüğü rağbet ve teşvike mukabil fedakârlıktan çekinmeden bu defa fiatlarında yeni TENZİLÂT yapmıştır. İhtiyaçlarınız için bir defa mağazamıza uğramanız menfaatınız icabıdır.

PHILPS Radyoları, Alman ANKER Dikiş makineleri, Alman dizel HANOMAG Traktör ve ziraat aletleri, SU Motorları, HOVER Çamaşır makinesi ve elektrik süpürgeleri, Hirdavat, Su, Elektrik ve bilumum İnşaat malzemeleri.

YUSUF CIRCI Ankara Caddesi No: 19 -23

Vilâyet Daimî Encümeninden

1 — Çorum il ve köy yolları yapımı için bir adet Angledozerli Traktör, bir adet Loder, bir adet Greyder makinaları 10 4 953 Cuma günü saat 16 da Çorum Vilayeti Daimî encümeninde ihalesi yapılmak üzere kapalı zarf usuliyle eksiltmeye konulmuştur.

2 — Üç makinanın muhammen bedeli 250000 Lira teminat 13750 Liradır.

3 — Şartnameleri Çorum daimî encümeni ve İstanbul, Ankara Bayındırlık Müdürlüklerinde görülebilir.

4 — Eksiltmeye iştirâk etmek isteyenlerin 2490 Sayılı kanunun 32 inci maddesi hükümleri dairesinde hazırlayacakları kapalı zarfları ihale saatinden bir saat evvel Çorum Vilâyeti daimî encümenine vermeleri şarttır. 3—4

5 — Postada olan gecikmeler muteber değildir.

T.C.

ZİRAAT BANKASI

TASARRUF HESAPLARI

1953 İkramiyeleri yekûnu

1.000.000 LİRA

15 Ev, 4 TRAKTÖR

ve dolgun para İkramiyeleri.

Fazla tafsilât için 444 Şube ve Ajansımız emrinizdedir.

Zayi ehliyet cüzdanı

Çorum Belediyesinden aldığım şoför ehliyet cüzdanımı kaybettim. Yenisini alacağımdan eskisinin hükmü yoktur.

Emrullah Kaya

Zayi tasdikname

934 Yılında Çorum Ortaokulu son sınıfından aldığım tasdiknamemi kaybettim. Yenisini alacağımdan eskisinin hükmü kalmadığı ilân olunur.

Şeyhler Mahallesinden Ahmet oğlu Ahmet Berksun

8 Nisan 1953 ÇARŞAMBA

ÇORUM

Haftanın Çarşamba günleri çıkar İl gazetesidir.

Kuruluş tarihi 1921
YIL: 32
Sayı: 1689
İdare yeri: İL BASIMEVI
Nushası 5 kuruştur.

Ölümünün yıldönümünde :

Büyük Türk Mimarı KOCA SİNAN

Yazan : Hatem F. KÜRKÇÜOĞLU

(Devri saltanatımda böyle bir ustaya sahip olduğumdan gurur duyuyorum.) «Kanuni Süleyman»

Dünyada, siyasî tarihimizin zenginliği kadar, medeniyet alanında da üstün yeri olan milletlerdeniz. Tarihin her devrinde müstakil yaşamış bir millet halinde lâyık olduğumuz şerefli mevkii aldığımız gibi, medeniyetin her çeşit faktörlerini mücehhez olarak dünyaya silinmez izler bırakmış bir milletin neslindeniz. Gerek İslâmiyetten önce ve gerek İslâmiyeti kabul ettikten sonra o'nu sadece batı hıristiyanlık âlemine karşı müdafaa etmekle kalmadık, hem muhafaza ve hem de medeniyetini en yüksek seviyesine ulaştırdık. Ve bilhassa Osmanlı imparatorluğu zamanında bu uygarlık cihanın hayranlığını celbedecek derecaye erişti. XVI cü asırda Cihan Padişahı Kanunî Süleyman orduları ile zaferden zafere koşarak ülkeler fethettiği, Barbaros Hayreddin'lerin Akdenizi bir Türk gölü haline getirdiği sıralarda, beri taraftan ünlü Türk sanatkârları gökleri tırmalıyan muazzam âbidelerini inşa ediyorlardı.

Biz bu yazımızla Türk uygarlığının mimarî alanında yetiştirdiği ve dünyada eşine rastlıyamadığımız şaheserlerini inşa eden, başlı başına yeni bir mimarî mektep tesis eden Koca Sinandan bahsetmek istiyoruz.

Bir asra yakın yaşayan ve Yavuz Selim, Kanunî Süleyman, II Selim ve III Murat devirlerini idrâk eden Koca Sinan Kayseri'nin Kesi nahiyesine bağlı Ağırnas köyünde doğdu. (1490) Babası Abdülmenandır. Daha küçük yaşlarında evlerinin bahçesine kümesler yapar, bağlarında su yolları ile uğraşır, istikbalin koca mimarı olmağa hazırlanırdı.

Yavuz Selim zamanında, devşirme çocukların Anadoludan da alınmağa başlandığı sırada 23 yaşındaki Sinan da İstanbula gönderilerek Atmeydanındaki saraya girdi. İyi bir yeniçeri olmak için çalışırken bir taraftan da devrin ustalarına çıraklık ederek çeşme, türbe inşaatlarına yardımlarda bulunuyordu.

Yavuz Selimin Çaldıran seferine iştirâk ederek Tebrizde İran mimarisini, Mısır seferinde Firavunlar devrinin muhteşem ehramlarını ve Arap mimarisi ile orada devlet kuran Türk mimarisinin hususiyetlerini tedkik ederek (her güngürei eyvandan bir küşe ve her zaviyei virandan bir tuşe peyda edip yine şehri İstanbul'a) dönüyordu.

Otuzbir yaşında yeniçeri ocağına çıktığı zaman Yavuz Selim vefat etmişti. Artık cesur bir yeniçeri olarak Cihan Padişahı emrinde silâhı ile vatanına hizmet ederken öte yandan Rodostaki Yunan, Belgratta hıristiyan mimarisini, Mohaçta Budinin zarif saraylarını, altın tahtlarını, Bağdat'ta Abbasilerin göz kamaştıran cami, saray, medrese ve muhteşem binalarını tedkik etmek fırsatını buluyor, fikrî tekâmülü ile müstakbel Türk mimarisini hazırlamağa başlıyordu.

Belgrat seferinde atlı sekban sınıfına, Mohaçtan dönüşte yayabaşı, biraz sonra da zenberekçibaşı, İran seferinde gösterdiği başarıdan subaşı rütbesine ve bilâhare hasekiliğe nasbedildi. Karaboğdan seferinde Prut nehri üzerine ordunun geçmesi için onüç günde bir köprü kurmağa muvaffak olduğu için Kanunî'nin takdirini kazandı. Bu takdir ve tevecüh ve Sadrazam Lutfi Paşanın tavsiyesi üzerine saray başmimarı Acem Alisi (İsa) ölünce, Sinan Osmanlı Başmimarlığına (Sermimaranı hassa) tayin edilip arpalık olarak Vize sancağının Turalya havalisi tahsis edildi. Bu tayin üzerine askerlikten ayrıldı.

Kanunî zamanında Koca Sinanın yarattığı çeşitli eserlerinden ikisi şaheserdir. Birisi Kanuni'nin şehzadesi Mehmet Han ruhu için inşa ettiği Şehzade Camii, ikincisi Kanuni'nin azametli devrinin timsali olan ve adını ebedileştiren Süleymaniye camiidir. Şehzade camiine 1543 de başlayıp 1548 de tamamladı. Süleymaniyeyi inşaya başladığı sırada diğer taraftan İstanbulun su sıkıntısını gidermek için Kâğıthanedeki menbaları Kırkçeşme suyu adı ile getirilmesine çalışılıyordu. Süleymaniye için lâzım olan dört direkten biri İskenderiyeden, diğeri Baalbekten, bir diğeri Sarayı Âmire civarından, dördüncüsü de Kıztaşı mahallesinden; iç tezyinatı için lüzumlu olan siyah mermerler Arabistandan, beyaz mermerler de Marmara adalarından getiriliyordu. Kapıların çoğu abanos ağacındandı. Camiin içini süsleyecek olan bedialar hattat Karahisarî Hasan efendi yazacaktı.

Sinan itina ile ölmez eserini tamamlamaga uğraştığı sıralarda kendisini çekemiyenler, padişaha kubbenin durmıyacağından, inşaatın çok uzatıldığından, hattâ devrin yobazları Allah evinde Sinan ustanın saz çalarak vakit geçirdiğinden şikâyet ettiler. (Devam edecek)

Vali vekilinin Tedkikleri

Vali Vekilimiz Sayın Hakkı Uygur hafta içinde Alaca ilcesine giderek İlimizde kurulacak Çimento Fabrikası üzerinde halkla görüşerek soruları aydınlatmıştır.

Çimento fabrikasının 450 Bin Lirası Temin Edildi

İlimizde kurulacak Çimento Fabrikası için mahallî yardım olarak istenilen 750 bin lira için bir buçuk aylık mühlet verilmiş olmasına rağmen daha ilk haftalarda yalnız Merkez Vilâyetçe 450 bin lira komite tarafından temin edilmiştir.

Sayın halkımızın kalkınmamızdaki dâvayı pek güzel benimsediklerine büyük delil teşkil etmesi itibariyle bütün hemşehrileri sevindirmektedir.

Ayıileyaşayan kızyakalandı

İzmit, 3 (B.Y.H.A.) — Bolu dağlarında bir Tarzan Kız yakalanmıştır. Düzce Orman memurlarının bir tesadüf eseri ele geçirdikleri kız 20 yaşlarındadır. Genç kızın 18 senedenberi dağda bir ayı ile yaşadığı tesbit edilmiştir.

Tarzan – Kız konuşmasını bilmemekte ve insanlardan müdhiş ürkmektedir.

Memleketimizi kalkındıracak çimento fabrikasıdır.

Çorum meyveliğinde görülen hatalar ve bunların giderilmesi yolları

Yazan: Alâaddin GÜMÜŞOĞLU

Yüksek Ziraat Mühendisi

Mahallî gazetelerimizden Yeni Çorum ve Çorum'da arkadaşımız Fidanlık Müdürü Hayreddin Alpay ve Hamdi Özkan meyveciliğin önemi ve ne şekilde bir meyvecilik yapılmasının gerekliliği mevzuunda yazılar neşrettiler. Bu yazıları okuyanlar meyveciliğin muhitimizdeki durumu ve daha iyi bir neticeye ulaşmak için ne gibi tedbirler alınması icap ettiğini görmüşlerdir. Biz de bu yazımızda Çorum İli dahilinde meyveciliğin bugünkü durumu ve yapılan hataları belirtmeye çalışacağız.

Muhitimizde halkımızın meyveciliğe karşı övünülecek bir hevesi olduğu memnuniyetle görülmektedir. Bilhassa İlimiz Fidanlık Müdürlüğünün yetiştirmekte olduğu fidanlara karşı gösterilen alâka ve tahsisin bir kaç misli üstünde fidan talebinde bulunulması bu merak ve hevesin güzel bir örneğidir. Yalnız dikilen fidanlar ve evvelce dikilmiş olan meyve ağaçları meyveciliğin istediği şekilde dikim ve bakımları yapılmadığını muhtelif vesilelerle gittiğimiz köy ve şehir bağ ve bahçelerinde müşahede etmekteyiz.

İşte biz bu yazımızda görülen bu hataları işaret etmekle beraber tashihi için gerekli işleri izah etmeye çalışacağız.

Meyve bahçeleri taban suyu derin, su arazide tesis edilirse iyi netice alınır. Halbuki Çorumda sulanmıyan bağlarda meyve ağacı yetiştirenlere veya meyve bahçesi tesisi cihetine gidenlere tesadüf edilmektedir.

Bilhassa Mürsel bağlarında durum âşikâr olarak görülmüştür. Mürsel bağları meyilli arazide kurulduğundan sağanak yağışlarda toprağın gıda maddelerinin yıkanması ayrıca bir mahzurdur. Meyve bahçesi kurulacak arazi meyilli ise arazinin fidan sıralarına göre kademeli dikilmesi lâzım gelirken yalnız ağaçların dipleri büyük veya küçük çukurlar halinde (çanak şeklinde) açılmakta ve buralara su salınmakta ve göllendirilmektedir. Bu şekilde sulama ağacın dip kısımlarını ve köklerini çürütür. Teneffüse mani olur.

Sulama suyu düşük meyille ağaçların altına kadar getirilir ve etrafına su verilir; dip tarafına kat'iyen su ve gübre verilmez. Esasen emici kılları, dip tarafta değil, etraf uçlarındadır.

Bağ ve meyve bahçesinin müşterek tesisi katiyen doğru değildir. Çorumda ise bütün bağlar bu vaziyettedir. Bir arazide ya bağ veya meyve bahçesi tesis etmelidir. Esasen bağ tesis edilecek arazinin sulu olması şart değildir. Sulu araziler daha ziyade meyve bahçesi tesisine uygundur.

Bağ tesis edilecek arazi kumsal, toprap derinliği fazla ve soğuk rüzgârlardan masun olmalıdır. Çorumda olduğu gibi meyile göre karıkların tesisi, genç sürgünlerin korunması ve toprağın yıkanması bakımından faydalıdır.

Bağ içerisine gölgelik maksadı ile bir kaç ağacın dikilmesi bir mahzur teşkil etmez. Fakat geniş ölçüde bağlara ağaç dikilmesi hem bağlara zarar verir ve hem de ağaçlar gelişemez. En iyisi yukarıda da söylediğimiz gibi bağ ayrı, meyve bahçesi ayrı tesis edilmelidir.

Tesis edilecek meyve bahçelerinde fidanlar muntazam aralık ve mesafe ile dikilmelidir. Çorumda meyve ağaçları bağların arasına gelişi güzel serpiştirilmiş ve hattâ bir metrekareye bir kaç fidan sıkıştırılmasına çalışılmıştır. Bu ağaçlardan hiç birisinin de gelişmesine imkân yoktur. Muntazam aralık ve mesafe ile dikilen fidanlar ve ağaçlar arazinin muayyen ve kendisine ayrılan sahadan bol bol istifade etmesine aynı zamanda güneş ve hava her istikametten dallara nüfus ederek ağacın gelişmesine yardım eder.

Fidanların dikimi Çorumda pek matluba uygun şekilde yapılmamaktadır. Dikim çanak şeklinde açılan çukurların içerisine aşı yeri toprak içinde kalmak üzere yapılmaktadır. Bu şekil dikimde yukarıda söylediğimiz gibi sulamada büyük mahzurlar doğurur. Saniyen aşı yerlerinin toprak içerisinde kalması ile fidanın en nazik uzvunun kısa zamanda çürümesine ve haşeret yuvası haline gelmesine sebep olur.

En uygun dikim arazinin heyeti umumiyesi kirizma yapıldıktan sonra 80 Cm. derinliğinde, 120 Cm. genişliğinde çukurlar açıldıktan ve uzun müddet havalandırıldıktan, dikim sırasında tekrar pişkin toprak ve çürümüş gübre ile çukurlar tamamen doldurulduktan sonra aşı yeri 3-5 Cm. yukarıda kalacak şekilde dikilmelidir. Bu suretle toprak oturması ile aşı yeri toprak hizasına gelmiş olur.

Bağlarda olduğu gibi meyilli arazide meyve bahçesi tesisi lâzım geliyorsa bu takdirde arazinin ağaç sırasına göre merdiven vari basamak basamak yapılması ve sulama harklarının yüzde 2 den düşük meyille kademelerin dip taraflarından dolaştırılarak alt basamağa kadar indirilmesi lâzımdır. Bu suretle sağanak halinde yağan yağmurlar ve sulama sularının tesiri ile toprak yıkanması ve fakirleşmesi önlenmiş olur.

Halbuki Çorumda bu şekle göre tesis edilmiş meyve bahçesi yoktur. Daha ziyade yukarıda bağ işinde anlattığımız şekilde çanak biçiminde çukurlara ağaç veya fidanlar dikilmiş vaziyettedir.

Fidanların rüzgârlarla sarsılmaması ve yeniden teşekkül edecek köklerin zedelenmemesi için muntazam kazıkların toprağa çakılarak fidanın bu kazığa -8- rakamı şeklinde bağlanması şarttır.

Çorumda meyve ağaçları budanması da lâyık olduğu şekilde yapılmamaktadır. Bu yüzden ağaçların diplerinde piç dallar, gövdelerinde obur dallar (meyve vermiyen uzun sürgünler) teşekkül etmekte, tıpkı gökçe gibi ağacın gıdasına fuzuli ortak olmaktadır. Bu dalların da dipten yok edilmesi icabetmektedir.

Şekil budaması, ağacın gelişme müddeti içerisinde tatbik edilir. Her meyve ağacı cins ve çeşidinin, kendisine mahsus bir şekil budaması vardır. Elma ve Kayısıda kâse, Armutta ehram şeklinde olduğu gibi. Buna ve ağacın gelişme şekline göre fazla dalların kesilmesi lâzımdır.

(Budama ağacı gençleştirir...) Senelik sürgünler uzun olduğu takdirde ağaç kuvvetlidir demektir. Bu takdirde ağacın meyveye yatması isteniyorsa bir bakıma budama mahzurludur. Zira budanan ağaç gençleştiğinden meyveye yatmıyarak daha uzun sürgünler verir. Ağacın sık dallarının budanması zarurî olduğundan kuvvetli büyüyen ağaçlardan meyve alınabilmesi ve çiçek dökümünün önlenebilmesi için gövdeyi bir müddet için telle boğmak yerinde olur.

Meyveye budama ağacın gelişme vaziyetine göre tanzim olunur. Tek çekirdekli meyve ağaçlarında çiçek gözleri bir senelik dallarda (Kayısı, Erik, Vişne, Kiraz, ve Şeftalide olduğu gibi) çok çekirdekli (Elma, Armut) ağaçlarda ise iki ve daha yukarı yaşta bulunan dallarda teşekkül eder. Buna göre eğer bir ağacın gelişmesi sona ermiş asıl meyve verecek çağa girmiş ve gelişmesi normal ise meyve gözlerine dokunmamak lâzımdır.

Şayet ağacın gelişmesi tamamlanmamış ve büyümesi de durgunsa meyve gözlerinin vaziyete göre temizlenmesi icabeder. Bundan başka gelişmiş bir ağaçta tepe sürgünlerinin bulunması meyvelerin gelişmesi bakımından mühim fayda sağlar.

Şekil budamasında ağacın yanlara açılması lâzım geliyorsa yan taraflara gelen sürgünlerin budanmaması ve yukarıya kaçan sürgünlerin de bilâkis budanması lâzımdır.

Çorumda kış oldukça soğuk yaptığından bilhassa derin budamaların ağaç uyanmazdan az önce yapılması lâzımdır.

A. GÜMÜŞOĞLU

Haydi Arab İskilip'e

Bahar geliyor
Sallana sallana;
İki dirhem bir çekirdek...
Bahar geliyor; renk renk.

Haydi Arab'ım
Getir sihirli mendilini
Dolaşalım her yeri.
Takalımda baharı, yazı kolumuza
Girelim İskilip'e omuz omuza;
Çimenlerle, çiğdemlerle, meyvelerle, sebzelerle,
Sıcacık rayihalarla, renklerle...

*
* *

Haydi, Arabım, Çağıl'dayız şimdi.
Kuralım çabucak soframızı,
Kirazlar buz gibi; kütür kütür,
Vişneler kan kırmızı,
Çağlalar yeşil buğulu,
Elmalar mis kokulu...

Fakat, hiç birinde gözüm yok şimdi;
Getir, çabuk getir anneciğim,
Lahana yaprağında
Salata yiyeceğim.

Müz-Şit

Tarım'a âit Bilgiler

DAL KANSERİ

(NECTRİA GALLİGENA)

Yazan : Hayrettin ALPAY

Meyve ağaçlarımızı tehdit eden diğer bir hastalık da Dal Kanseri hastalığıdır. Buna Karha hastalığı da denir. Bu mantarî hastalık bilhassa Elma ve Armutlarda büyük zararlar ika eder. Hattâ diğer meyve ve orman ağaçlarında da tahribatı müşahede edilmiştir.

Dal Kanseri rutubetli havalarda artar, rüzgâr, yağmur ve haşerelerin yardımiyle bir yerden diğer bir mıntakaya intikaleder.

BELİRTİLERİ: Ağaçların yaralarından (don ve sair yaralar) içeri nüfuz eden hastalık mantarları dal ve göğdelerde bir takım gayri tabiilikler (enfeksiyonlar) meydana getirir. Şayet ağacımız kuvvetli ve sıhhatli ise bu tahribatı önler, yani yarayı kapayarak durdurur. Dal Kanserinin bu nevine Kapalı Kanser denir. Şayet ağacımız zayıf ve mukavemetsiz ise, hasıl olan yarayı kapatamaz, açık bir şekilde kalır, sahası genişler, dal ve göğde üzerinde girintili çıkıntılı teşekkülât husule gelir ve ağacın o kısımlarında çökütüler müşahede edilir. Daha ileri giden bu hastalık ağacımızı tamamen mahveder. (Ağacın odun tabakasına kadar nüfuz ederek kapatılamıyan bu Kanser şekline de Açık Kanser adı verilir. Genç ağaçların yaraları üzerinde beyaz bir küf tabakası peyda olur ve yaşlı ağaçların Kanser yaralarında da rutubetli kış aylarında koyu kırmızı renkte ve inci görünüşünde bir takım teşekkülât göze çarpar. Bu hastalık ağacın gıdalanmasını sekteye uğratır ve onu kat'i bir ölüme sevkeder.

SEBEBİ: Bu hastalık da yukarıda arzettiğimiz gibi mantarî bir illettir ve tevlit eden mantarlara da Nectria galligena ismi verilir.

MÜCADELESİ:

1 - Hastalık çok ileri gitmiş olup tedavi imkânları mevcut değilse, ağaçları kökleyip yakmalıdır.

2 - Yaralar, sağlam nesiç (kısım) meydana çıkarılıncaya kadar keskin bir bıçakla temizlenip yara yerlerine katran, karaboya, macun v.s. sürmelidir.

3 - Kansere mukavim çeşitler üzerinde çalışmalıdır.

4 - Ağaçları derin dikmemelidir.

5 - Ağaçlara fazla azotlu gübre vermemelidir.

6 - Toprakta bulunabilecek fazla su, kurutma hendekleri yardımiyle aktarılmalıdır.

7 - Meyve ağaçlarını donlardan korumalıdır.

İL GENEL MECLİSİ

TUTANAK ÖZETİ

Seçim Dönemi : 10 Toplantı : 3

Oturum: —10—
15 Ocak 953 Perşembe

BAŞKAN: VALİ VEKİLİ H. UYGUR

(Geçen sayılardan devam) aşımı süresini dolduran vergilerin terkiynine dair Özel Saymanlık Müdürlüğünün teklifine karşı okunan Çeşitli İşler Encümeni mutalâasının kabulü kararlaştırılarak Reis tarafından celseye beş dakika ara verildi.

İkinci celse açılarak gündeme dahil evraktan imdadı sıhhî merkezi açılması hakkında Sağlık Müdürlüğünün okunan teklifine karşı vilâyet merkezinde Devlet Hastahanesi ve yeni yapılan sağlık yurdu bulunması ve halen bir olan can kurtaran arabasının ikiye çıkarılması ve bütçe durumu dolayısiyle teklifin kabul edilmediği, Vilâyet bütçesinin âdi ve olağanüstü kısımlarının bazı bölümlerinde sarahat verilmesi hakkındaki Bayındırlık Vekâleti emirleri okunarak ihzarî bütçede gereken izahat ve sarahat verilmesi ve münderecatına ıttıla hasıl edilmesi sebebiyle teklifin Bayındırlık Müdürlüğüne tevdii, köy muhtar ve ihtiyar meclisi seçimleri için 953 yılı bütçesine yeter miktarda ödenek konulmasına dair İçişleri Vekâletinin tel yazılı emirleri üzerine Bütçe Encümenince bu cihetin nazara alındığı ve 37000 küsur lira bu tertibe ödenek konulduğu encümen sözcüsü tarafından söylenerek teklifin dosyasında hıfzı, bütçe emanetinde bulunan 5684 lira 46 kuruş zelzeleden zarar görenlere yardım adiyle gönderilen paradan artan bu mikdarın

—Devam edecek—

Çorum İli Bayındırlık Müdürlüğünden

Açık Eksiltme ilanı

1 — Çorum merkez Adalet binasında yapılacak çeşitli onarım işi 23 4 953 Perşembe günü saat 15 de Bayındırlık Müdürlüğünde müteşekkilkomisyonda ihale edilmek üzere açık eksiltmeye konulmuştur.

2 — Keşif bedeli (10842) lira (10) kuruştur.

3 — Muvakkat teminat (813) lira (16) kuruştur.

4 — Bu işe ait evrak şunlardır.

A — Eksiltme şartnamesi

B — Muvakavele projesi

C — Silsilei Fiat ve özel fenni şartname

D — Keşif hulasa cetveli

E — Bayındırlık işleri Genel, yapı işleri umumi ve fenni hususi şartnameleri

Bu evrak her gün Bayındırlık Müdürlüğünde görülebilir.

5 — İsteklilerin teminat makbuzları, 953 yılına ait Ticaret odası vesikası ve bu işi yapabileceklerine dair üç gün evvel Vilayet makamından alınan ehliyet ve diğer lüzumlu belgeleriyle birlikte belirtilen gün ve saatte Komisyonda bulunmaları ilan olunur.

Çorum Belediye Bşk. dan

1 — Mülkiyeti Belediyeye ait olup parselâsyon haritaları tanzim edilmiş bulunan Üçtutlar mahallesinde eski ağaç pazarı yeri üç parsel halinde 845 metrekare olarak beher metresi 5 liradan ve Milönü mevkiinde ve Amasya caddesinin sağ ve sol cihetlerindeki mezarlık yerleri de 29 parsele tefrik edilerek 22310 metre karelik yerlerin beher metrekaresi 3 liraden açık artırma ile satışa çıkarılmıştır.

2 — İhale 20 4 953 Pazartesi günü saat 15 de Belediye dairesinde Encümen huzurunda yapılacaktır.

3 — Kat'i teminat Milönü arsalarının her biri için 450 lira ve Üçtutlar mahallesindeki her parsel için 237 liradır.

4 — Şartnameler Belediyede olup her gün görülebilir,

5 — İsteklilerin muayyen gün ve saatte teminatlariyle birlikte komisyonda bulunmaları ilân olunur,

Sungurlu Noterliğinden

2836 Sayılı Tarım Kredi Kooperatifleri kanununa ve 19 3.936 tarih ve 2 4242 sayı ile Vekiller Heyetince tasdik edilen anamukavelenameye uygun olarak merkezi Boğazkale Bucağında gayri mahdut ve müteselsil mesuliyetli ve değişik kapitalli 1488 numaralı Tarım Kredi Kooperatifi kurulmuştur. Bu kooperatifin anamukavelenamesi Noterliğimizce tasdik edilmiş, T C Ziraat Bankası ve Ticaret Vekâleti tarafından tasdik edilmiş ve 3 4 953 tarih ve 255 numara ile Noterliğimizce tescil olunmuştur. Kooperatifin 30 müesses ortağı bulunduğu ve 2200 lira pay taahhüt eyledikleri ilân olunur.

Çorum Belediye Riyasetinden

Belediyemiz Zabıta kadrosunda açık olan 110 lira aylık ücretli zabıta memurluğu için Belediye memur ve müstahdemleri tüzüğünün 4 cü maddesinde yazılı evsafı taşıyanlardan ve en az orta okul mezunları arasında müsabaka imtihanı ile bir memur alınacaktır.

İstekliler; bu hususdaki belgelerini bir dilekçeye ekleyerek imtihanın icra kılınacağı 24 4 953 Cuma günü saat 15 den evvel Reisliğimize müracaatları ilan olunur.

T.C.
ZİRAAT BANKASI
TASARRUF HESAPLARI
1953 İkramiyeleri yekûnu
1.000.000 LİRA
15 Ev, 4 TRAKTÖR
ve dolgun para İkramiyeleri.
Fazla tafsilât için 444 Şube
ve Ajansımız emrinizdedir.

Vilâyet Daimî Encümeninden

1 — Çorum il ve köy yolları yapımı için bir adet Angledozerli Traktör, bir adet Loder, bir adet Greyder makinaları 10 4 953 Cuma günü saat 16 da Çorum Vilayeti Daimî encümeninde ihalesi yapılmak üzere kapalı zarf usuliyle eksiltmeye konulmuştur.

2 — Üç makinanın muhammen bedeli 250000 Lira teminat 13750 Liradır.

3 — Şartnameleri Çorum daimî encümeni ve İstanbul, Ankara Bayındırlık Müdürlüklerinde görülebilir.

4 — Eksiltmeye iştirâk etmek isteyenlerin 2490 Sayılı kanunun 32 inci maddesi hükümleri dairesinde hazırlayacakları kapalı zarfları ihale saatinden bir saat evvel Çorum Vilâyeti daimi encümenine vermelerişarttır. 4—4

5 — Postada olan gecikmeler muteber değildir.

Vilâyet Daimi Encümeninden

Vilâyet dahilinde yapılacak köy içme su işlerini mahallinde tedkik ve kontrol etmek üzere bir adet Jeep Pıkapı, olmadığı takdirde son model (Ford, Şevrole, Doc, Fargo, De Soto) Pıkap makinası alınacağından 24 4.953 Cuma günü saat 14 de ihalesi yapılmak üzere açık eksiltmeye konulmuştur.

2 — Makinanın muhammen bedeli (12500) lira, teminat (937,5) liradir.

3 — Şartnamesi Çorum Daimi Encümeni ve İstanbul, Ankara Bayındırlık Müdürlüklerinde görülebilir.

4 — İsteklilerin teminat makbuzlariyle belirli gün ve saatte Çorum Vilâyeti Daimî Encümenine muracaatları ilân olunur, 1—3

Toplantıya Çağrı:

Camii Kebir Onarma Derneği Rs. den

Aşağıda yazılı hususatın görüşülmesi için 11.4 953 Cumartesi günü saat 14 de Camii Kebir Onarma Derneği genel kurulunun toplanması gerekli bulunduğundan bu Derneğe yardımda bulunmuş olan sayın üyelerin belli gün ve saatte Vilâyet Konağı salonunu teşrifleri rica olunur.

GÜNDEM:

1 — İdare Heyeti ve Denetçi raporları okunması.

2 — Hesapların tedkiki ile İdare Heyetinin ibrası.

3 — Ana tüzüğün esaslı olarak tadili ve birinci maddesinde yazılı müddetin kaldırılması.

4 — Yeni İdare Heyeti ve Denetçileri seçilmesi.

5 — Dilek ve temennilerin müzakeresi.

15 Nisan 1953 ÇARŞAMBA

ÇORUM

Haftanın Çarşamba günleri çıkar İl gazetesidir.

Kuruluş tarihi 1921
YIL: 32
Sayı: 1690
İdare yeri: İL BASIMEVI
Nushası 5 kuruştur.

Ölümünün yıldönümünde :

Büyük Türk Mimarı KOCA SİNAN

Yazan: Hatem F. KÜRKÇÜOĞLU

(Devri saltanatımda böyle bir ustaya sahip olduğumdan gurur duyuyorum.) «Kanuni Süleyman»

— Geçen Sayıdan artan —

Bir gün Sinan kubbenin altında sadanın aksini kontrol etmek üzere bir yandan elindeki sazın tellerine dokunup öte yandan kalfalarına kubbenin ses muvazenesi için emirler verdiği sırada pür hiddet büyük hünkâr görüldü. Şikâyetçilerin tesiri altında kalmış olmanın verdiği üzüntü ile Koca Sinanı azarladı :

— Tiz haber ver bana. Bu bina ne zamanda tamam olur.

Sinan vaziyeti derhal anlamıştı. Kubbenin sesi nasıl aksettirdiğini kontrol için sazı kullanmak mecburiyetinde olduğunu, kubbenin çok sağlam oturtulduğunu arzettikten sonra :

— Saadetlû Padişahımın devletinde İnşaallahü tealâ iki ayda tamam olur. Dedi.

Hakikaten Koca Mimar geceyi gündüze katarak iki ay sonra Cihan Padişahına camiin tamam olduğunu bildirerek anahtarlarını teslim etmişti.

Camii şerifin açılacağı gün büyük bir dinî merasim yapılmış, Hünkâr bu şaheser mabedin açılması şerefini bizzat Başmimarına vermek suretiyle memnuniyet ve teveccühünü göstermiş :

— Bu bina eylediğin beytullahı sıdku sefa ve dua ile sen açmak evlâdır. Diyerek Camiin anahtarını Sinan'a vermişti (1556)

Sinan Kanuni zamanında memlekete daha birçok ölmez eserler kazandırmıştır. Bunlar içinde Türk zevkının yarattığı Türk çinilerinin süslediği Rüstem Paşa Camisi en mühimlerindendir. Ayrıca Büyük Çekmece köprüsünü de 1565 de ikmal ettiği gibi Sapanca gölünü İzmit körfezine birleştirmek için bir kanal açma teşebbüsüne geçti isede bilahare bu işten vaz geçildi.

Padişah II. Selim zamanında Sinan mimari dehâsının en güzel nümunesini, dünyada şimdiye kadar eşine rastlanmıyan şaheserini ve bütün dünya mimarlarının gıpta ve hayranlığı celbeden Edirnedeki Selimiye'yi inşa etmekle ispat etti. Camiye başladığı zaman 84 yaşında idi. Cami için her gün Sultan Selim ile muhabere ediyor, işçi olarak İstanbuldan acemioğlanlar, yazılarını yazmak için de Molla Hasan gönderiliyordu.

Selimiye üslûp, tezyinat, sadelik ve güzellik bakımından eşsiz bir âbidedir. Dört minareli ve her minaresi üçer şerefeli olup, her şerefeye ayrı ayrı yollarla çıkılır. Kubbe yüksekliğine şimdiye kadar hiç bir mimar eserinde ulaşamamıştır. (Kalfalığımızı İstanbuldaki Şehzade camiinde icra ettim. Ustalığımı da Süleymaniye camiinde tekmil ettim. Ama cümle makdurumu bu Selim Han camiine safidüp yedi tulâmi ayan ve beyan eyledim. Bildiğimiz cihanın mimar ve mühendisleri var makdurlarını sarfetseler böyle bir eseri azim binasından âciz olacaklardır.) diyerek Ayasofyayı gölgede bıraktığını söylemek istemiştir.

Selimiyenin inşası 6 yıl sürdü. 1574 de ilk Cuma namazı kılındı. Sinan II Selim zamanında daha bir çok kıymetli âsar inşa etmiştir. Üsküdarda Selimin zevcesi Nurbanu Sultan için, Mihrimah Sultan için camiler yaptığı gibi, Kanuniye türbe, Ayasofya etrafını ıslah ve bir türbe inşa etti. Ayrıca yetiştirdiği mimarlarından Mimar Yusuf'u Babür Şahın da-

—Sonu sayfa 2 de—

Çimento Fabrikasının

Yarım milyon lirası temin edildi

Vilâyetimizde kurulması tekarrür etmiş bulunan Çimento fabrikası için top lanmakta olan mahallî yardım tutarı yarım milyon lirayı aşmış bulunmaktadır.

Hummalı surette devam eden Komite faaliyeti gün geçtikçe artmakta olup, sayın halkımızın da bu iş üzerinde gösterdiği derin alâka ve hassasiyet memnunluk bahşedici bir durum arzetmektedir.

Fabrikanın kurulabilmesi için mahallî yardım olarak istenilen bu 750 bin liranın verilen mehilden daha az bir zamanda temin edileceği ve yakında kurulma faaliyetine de geçileceği müşahede olunmaktadır.

Dr. Soyarslan

Şehrimiz Verem Dispanseri Başhekimliğine tayin edildi

Hükûmet Doktorumuz Abdurrahman Soyarslanın Vilâyetimiz Verem Dispanzeri Baştabipliğine tâyin edildiğini sevinçle öğrendik

Hükûmet doktoru bulunduğu sırada geceli gündüzlü feragat ve büyük azimle çalışmayı ve halka hizmet etmeyi maddi menfaatin üstünde tutma yolundaki temiz olgun karakteriyle sağladığı büyük itimat ve sempatisinden ilimize iki büyük sıhhi bina kazandırmıştır.

Çok yerinde olan bu tâyinden dolayı Sağlık Vekâletine şükranlarımız arz eder, muhterem doktorumuzu tebrik eder, üstün başarılar dileriz.

Toprak Komisyonunda

Nakil ve Tayinler

İlimizde bulunan 49 No. lu Toprak Komisyonu Başkanı Ulvi Topçuoğlu Diyarbakır Komisyonu Başkanlığına, İzzet Elver Babaeski Ekip Şefliğine, Niyazi Atalay Siirt Ekip Şefliğine, Sami Duyar İçel Harita Teknik Memurluğuna nakledilmişlerdir.

Bunlardan açılan Başkanlığa Haymana Komisyonundan Emin Aksoy, Ekip Şefliğine Babaeskiden Mehmet Kümbül, üyeliğe Babaeskiden Ziya Eldem, Harita Teknik Memurluğuna İçelden İsmet Ergun tayin edilmişlerdir.

Mehmet Kümbül hafta içinde gelerek görevine başlamıştır.

Başkan ve memurlarımıza yeni görevlerinde üstün başarılar dileriz.

Çimento Fabrikasına taahhüt ettiğin parayı yatırmakta acele gösterdiğin kadar fabrikayı erken kurarsın.

Tarım'a âit Bilgiler

Meyve Ağaçlarında Külleme Hastalığı

(SPHAEROTHECA PANNOSA)

Yazan : Hayrettin ALPAY

Meyve ağaçlarımızda rast geldiğimiz diğer bir hastalık da Külleme hastalığıdır ve diğer hastalıklar kadar mühimdir.

BELİRTİLERİ : Bu hastalığa tutulmuş meyve ağacı yapraklarının alt yüzünde beyaz, küle benzer bir tabaka göze çarpar. Elle silindiğinde gümüşi beyaz bir toz tabakası elimize bulaşır.

ÂMİLİ : Bu hastalığı Sphaeroteca pannosa adında bir mantar tevlit eder. Mücadelesi yapılmazsa, ağacımız pek fazla sarsılır, sararır ve neşvüneması gerilemiş olur.

MÜCADELESİ :

1 — Külleme hastalığına yakalanmış dallar ilkbaharda kesilip yakılmalıdır.

2 — Hastalık başgösterdiği vakit, zaman kaybetmeden hemen kükürt serpmelidir.

3 — Şeftali küllemesine karşı; 100 litre su 200 - 400 gram spersul mahlulü,

Elma küllemesine karşı; 100 litre su 400-600 gram spersul mahlulü pülverize etmelidir.

MEYVE AĞAÇLARINDA GÖRÜLEN DİĞER HASTALIKLAR :

1) GÜNEŞ ÇARPMASI : Bu bilhassa Kayısı ağaçlarında görülür. Ağaçların cenuba bakan taraflarındaki kabuk kısmı tamamen parçalanır ve ağacın odun kısmı dışarıda kalmış bulunur. Bu hâdise Şubat ayında ağacın erken uyanmasından ileri gelir. Önlemek için de II Kânun ayında ağacın gövdesine kireç badanası yapmalıdır.

2) DONMA : Çok soğuk yıllarda ağaçların dal ve göğdelerinde çatlaklar peyda olur, donar ve donan kısımlar hayatiyetini kaybeder. Ağaç genç ise bunu kapatabilir. Aksi halde bu yaralardan hastalık âmili mantarlar içeri girer açık kanser teşekküleder. Dolayısiyle de ağacımız yavaş yavaş ölüme yönelmiş bulunur.

3) ZAFİYET : Bu hastalık ta, ağacın gıda sirkülasyounda görülen aksaklık ve kifayetsizliktir. Bunu müteakip diğer hastalıklar üzerine inzimam eder ve mütenevvi hastalıklar husule gelir. O halde ağacımızı sıhhatte bulundurmamız lâzımdır ve gübreleme metotlarına riayet edilmelidir.

4) SOLMA + PÖRSÜME : Yapraklar, hücreleri içinde bulunan hücre suyunun tazyikle dimdik kalırlar. Buna Turgor tazyiki ve hâdiseye de Turgoresans hâdisesi adı verilir. Susuz kalan yapraklarda hayatî faaliyet akamete uğrar ve yapraklar solar, pörsür. Meyve ağaçlarımızı muntazam bir şekilde sulamakla bu hâdise önlenmiş bulunur.

5) RENK DEĞİŞTİRME : Bu hastalık da, yaprakta bütün hayatî faaliyetin merkezi bulunan klorofil maddesinin tahrip edilmesinden meydana gelir. Etiolmal adı verilen bu âraz ziyasızlıktan ileri gelir. Kloroz dediğimiz sarılık hastalığı da bir nevi renk değiştirmedir.

H. ALPAY

Büyük Türk Mimarı KOCA SİNAN

(Başlarafı sahife 1 de)

veti üzerine Hindistan'a göndererek Delhi, Lahor, Ağra ve Keşmir şehirlerini Türk mimarî üslubu ile süsletmiştir.

III Murat zamanında iyice ihtiyarlamış olmakla beraber gene Başmimarlık vazifesine iştiyakla devam ederek bir çok eserler meydana getirdi. 1584 tarihinde Hacca gitti. Dönüşünde Deniz Kurdu Kılıç Ali Paşa cami ve türbesini yaptı.

Ölmeden bir yıl evvel de hayatını devrin şairlerinden Sai'ye yazdırdı. Sai bu eserine (Tezkeretül Bünyan) adını verdi. Sinan aynı zamanda (Tezkeretül Ebniye) adlı bir risale yazarak yapmış olduğu 320 den fazla eserlerinin listesini bildirdi. Bu risaleye göre : 81 cami, 51 mescid, 55 medrese, 16 darülkurra, 17 imaret, 2 darüşşifa, 7 su kemeri, 8 köprü, 18 kervansaray, 6 mahzen, 33 saray, 35 hamam, 17 türbe ve birçok sebil, fırın v.s. inşa eylemiştir.

Daima eserleri ile anılacak olan Koca Sinan, 9 Nisan 1588 senesi ebediyete intikal ederek Süleymaniye Camii yanında kendisinin inşa eylediği türbesine gömüldü.

Mimar Sinan, kendisinden önce gelmiş olan Türk mimarlarının ve bilhassa Mimar Hayreddin zamanında ileri bir hale getirilen Türk mimarisini en mükemmel şekline ulaştırmak suretiyle dünya mimarisine yeni bir (Sinan Mektebi) tesis eylemiştir. Yarattığı âbideler umumî şekli ile ahenkli, teferrüata ait kısımları gayet güzel canlandırmayı, bina güzelliğini fazla süslemekle değil, inşaatın şekillerinden güzel bir üslûp doğurmayı, yarattığı eserleri sade kendisi ile değil muhiti ile güzelliğini hesaplamayı, en ince noktalara kadar sağlamlığı hesap etmesini bilmiş, kısaca; uzaktan görünüşü güzel, yakından görünüşü güzel, umumi görünüşü güzel, içerisi güzel en ufak teferrüatına kadar güzel binalar kurmağa muvaffak olmuştur. Türk ruhunun bir aksi olan sadelik ve bu sadelik karşısında ruha hitap eden azamet ve güzellik her eserinde mevcuttur. Büyük eserlerini daima Ayasofyadan uzak olan mahallerde inşa etme düşüncesi; eserlerinin silüetinin beşer üzerine tesirlerinin ayrı olmasını istemesinden ileri gelmektedir.

XVI Asrın Türklerin asrı olmasında Kanunî kadar, Barbaros kadar Sinanın da büyük hissesi vardır. Bir Mohaç, bir Preveze bizi ne kadar gururlandırıyorsa, Süleymaniye veya Selimiye karşısında da aynı şevk ve heyecanı duymaktan hâli kalamıyoruz.

365 Yıl önce kaybettiğimiz Koca Sinan'ı Anadolu, Balkanlar, orta Avrupa ve Asyada kurduğu ölmez eserleri ile daima hatırlıyacağız Büyük Türk Mimarına Tanrıdan bol rahmet dilerken, eşsiz debâsı önünde hürmetle eğiliz

NOT : Her nekadar Mimar Sinan'ın (Tezkeretül Ebniye) risalesinin 53 sıra numarasında (merhum Sultan Alâaddin camii müceddeden Çorumda) yazılı ise de bu günkü Ulucamiimiz Mimar Sinan tarafından yapıldıktan sonra tekrar büyük zelzelede (küçük kıyamet) hasar görmüş, bu günkü şeklini Çapanoğlu Süleyman bey ve oğlu zamanında almıştır. (H.1225) Son cemaat kısmı yakın zamanda halkın yardımı ile inşa olmuştur. Bu hususta mütemmim malûmat veren sayın Eşref Ertekine teşekkürü borç bilirim.

H.F.K.

Yer sarsıntısından açıkta kalan yoksul vatandaşlara yardım insanî bir borçtur.

İL GENEL MECLİSİ

TUTANAK ÖZETİ

Seçim Dönemi : 10 Toplantı : 3

Oturum: —10— 15 Ocak 953 Perşembe

BAŞKAN : VALİ VEKİLİ H. UYGUR

(Geçen sayılardan devam)

Osmancıkta ortaokul yapımı derneğine devri hakkında Kemal Erdem - Osmancık imzalı okunan takrir üzerine icabı tedkik edilerek Bayındırlık Bakanlığından verilmesi için temennide bulunulmak üzere takririn Vilâyet Makamına takdimi, Hamdi Özçekiç-Mecidözü imzasiyle verilen üç maddelik takririn birinci maddesinde : Cemilbey yolunun Ortaköye kavuşturulması ve ince suyu takiben Amasya yoluna birleştirilmesi, ikinci maddesi : Cemilbey yolundaki köprüden itibaren Gökçepınar ve Kertme istikametindeki yolun etüdü yapılarak bu köylerin Çorum Amasya ana yollarına bağlanması ve bu işin programa alınması, üçüncü maddesi : Vilâyette çalıştırılmakta olan arteziyen makinesine şimdiye kadar ne sarfedildiği, nerelerde ne gibi işler sağlandığını, faydası yoksa durdurulması hakkındaki teklifi üzerine, 1 ve 2 inci maddelerde zikri geçen soruların evvelce de takrir sahibi tarafından yapılması ve Bayındırlık Encümenine gönderilmesi üzerine bu yollar hakkında gereken izahatın verilerek önümüzdeki celsede Bayındırlık encümeninin bu hususdaki mutalâası okunacağı Kemal Erdem Osmancık tarafından söylenerek bu iki maddenin gelecek oturuma tehiri, arteziyen makinesinin faaliyet ve masraflarına ait soru üzerinde yapılan tartışma ve izahat kâfi görülmiyerek bu maddenin gelecek oturumda konuşulması, Pancarlık köyünün Atçalı köyünden ayrılarak bağımsız muhtarlıkla idaresi, Dağ mahallesinin Yavu köyünden ayrılarak Gölgözler köyüne bağlanması, Çetederesi mahallesinin Sincan köyünden ayrılarak bağımsız muhtarlıkla idaresi ve aynı ismi taşıması hakkında Vilâyet İdare Heyeti kararlarının kabulü, Amasyanın Kuvay ve Mecidözünün Figani köyleri sınırının belirtilmesi hakkında okunan İçişleri Encümeninin mutalâası üzerine Dursun Yüksel - Mecidözü, Daimi Komisyon azaları ve İçişleri Komisyonu azalarından birleşik on kişilik bir heyet ve bir fen memuru tarafından sınır krokisinin sahaya tatbiki ve neticenin raporla bildirilmesi için 16.1.953 tarihinde mahalline gidilmesinin oybirliğiyle kabulü, Çorumun Büyük Lâçin Bucağına bağlı Yeniçamlıca köyünde Kaza teşkilâtı kurulmasına dair okunan İçişleri Encümeni mutalâası üzerine bu köyde bir kaza kurulması 6 müstenkife karşı 15 reyle kabulü, Bayındırlık atelyesinin 952 yılı geliri hakkında Şevket Turpoğlu Çorum tarafından verilen sözlü soru üzerine Bayındırlık Müdürlüğünden verilen karşılık yazının kendisi burada bulunmadığı için muvacehesinde okunması, Ali Tütüncü Sungurlu tarafından verilen 4 maddelik takririn ait olduğu daire müdürlerinden alınacak malûmata göre izahat verilmek üzere gelecek oturuma bırakılması kararlaştırılmıştır.

Ruznameden dışında; işlerin çokluğu ve müddetin az kalması dolayısiyle Umumî Meclis toplantısının bir hafta daha uzatılması hakkında Nuri Yavuzer - Çorum imzalı takrir gündeme alınarak üç muvafık reye karşı kabul edilmemiştir.

Şimdiye kadar Genel Meclis müzakeratını ihtiva eden zabıtlar konuşulduğu gibi mecliste okunmakta isede iş hacminin çokluğu ve müddetin az kalması sebebiyle esas zaptın tutulmasına maddeten imkân bulunmamasından konuşulan işlerin hulâsa olarak mecliste okunması ve yarın saat 16 da, Cumartesi günü saat 10 da toplanılması hakkında Kemal Erdem Osmancık tarafından yapılan teklifin çoğunlukla kabulü, Ankaraya gitmek zaruretinde olduğu için 12.1.953 Pazartesi günü toplantıya iştirâk edemediğinden ogün için izinli sayılması hakkında hazır bulunan Ali Tütüncü tarafından yapılan teklifin oy birliğiyle kabulü kararlaştırılarak gündemde görüşülecek bir şey olmadığından 16.1.53 Cuma günü saat 16 da toplanmak ve gelen evrak müzakere edilmek üzere oturuma son verildi.

TOPLANTI : 11

Başkan : Nuri Kafkas

Vilâyet Umumî Meclisi onbirinci toplantısını 16.1.953 Cuma günü saat 16 da Nuri Kafkas - Alaca'nın riyasetinde âza Şevket Turpoğlu, Nuri Yavuzer, Şuayp Tugay, Enver Nurdoğan, Tahir Uysal, Hüseyin Genç, Hilmi Genç, Gökmen Akseli, Ali Tütüncü, Ali Mete, Kemal Kuşçular, Osman Koçak, Hamdi Özçekiç, Hakkı Baysal, Dursun Yüksel, Haydar Şişman, Haydar Kargın, Maruf Altan, Kemal Erdem Rifat Simitçi, Sefer Yalçın hazır oldukları halde yaptı.

Okunan geçenki oturumun kısa zaptı ittifakla kabul edildikten sonra ruznameye dahil evraktan Ali Tütüncü Sungurlu tarafından verilip bu günkü oturuma tehir edilen dört maddelik takririn birinci maddesinde su işleri tatbik komisyonları hangi mevzuata müsteniden kurulduğu ve kanunî salâhiyetlerinin ne olduğu sorusunun idarî işlerden madut bulunması sebebiyle Vali Vekilinin bulunduğu oturuma bırakılması, ikinci maddesinde yeni alınan hizmet otomobili için hangi gazete ile ilân edildiği, Daimî Komisyon kararı olup olmadığı sorusu üzerine Özel Saymanlık Müdürünün verdiği izahat kâfi görülerek yapılan mubayaada hüsnü niyet olmakla beraber bu mubayaanın 2490 sayılı kanun çerçevesi dahilinde yapılmasının daha uygun olacağı, üçüncü maddesinde kömür ocağına ait tedahülde bulunan 951 yılı alacaklarının tahsil edilip edilmediği sorusu üzerine . İşletme Mesul Müdürlüğünden verilen yazıda tahsil edilmiyen paraların icra yoluyle ve kanunî koğuş

(Devam edecek)

Bu sabah her yer ağarmış

Bu sabah her yer ağarmış
Sanki çiçeklenmiş ağaçlar.
Dinmiş akşamki ayaz.
Gök beyaz,
Yer bembeyaz.

Çocuklarda bir heyecan, bir heyecan;
Sokaklar cıvıl cıvıl;
Koşuyorlar,
Oynuyorlar,
Pekmezli kar yiyorlar.

Bu sabah her yer ağarmış;
Pırıl pırıl, billûr billûr;
Gül rengi, Zambak rengi..
Bu öyle bir göz alan beyazlık ki
Dünya gelin olmuş sanki.

MÜZ-ŞİT

Camiikebir Onarma Derneği Rs.den

Aşağıda yazılı hususatın görüşülmesi için 18.4.953 cumartesi günü saat 14 de Camiikebir onarma derneği genel kurulunun toplanması gerekli bulunduğundan bu derneğe yardımda bulunmuş olan sayın üyelerin belli gün ve saatte Vilâyet konağı salonuna teşrifleri rica olunur.

GÜNDEM:

1 — İdare heyeti ve denetçileri raporunun okunması,

2 — Hesapların tetkik ve idare heyetinia ibrası,

3 — Ana tüğüğün esaslı surette tadili ve birinci madddesindeki müddetin kaldırılması,

4 — Yeni idare heyeti ve denetçilerin seçilmesi,

5 — Dilek ve temennilerin müzakeresi.

Çorum Doğumevi başhekimliğinden

Alınacak Malın Cinsi	Azı Kilo	Çoğu Kilo	Fiati Lira Kr.	Tutar bedeli Lira Kr.	Muvakkat teminat Lira Kuruş
Ekmek	8000	8500	0 34	2890 00	217 00
Koyun eti	4000	4500	2 50	11125 00	835 00
Hamamözü ak çeltik pirinci	2000	2500	1 10	2750 00	207 00
Meşe Odunu	30	35 ton	40 00	1400 00	105 00
Çeltek Kömürü	100	120 ton	36 00	4320 00	324 00

1 — Çorum Doğum ve Çocuk Bakımevinin yukarıda cins ve miktarları yazılı 1953 yılı ihtiyaçları açık eksiltme suretile satın alınacağından 15 gün müddetle ihaleye konulmuştur.

2 — Eksiltme ve ihalesi 24-Nisan-1953 Cuma günü saat 15 de Doğumevinde toplanacak olan satın alma komisyonu tarafından yapılacaktır.

3 — Muvakkat teminat, muhammen bedelin yüzde 7,5 ve kat'i teminat ise ihale bedelinin yüzde 15 şidir

4 — İsteklıler taahhude ait şartnameleri hergün Doğumevinde görebilirler.

5 — İsteklilerin muayyen gün ve saatden evvel muvakkat teminatlarını bir makbuzmukabilinde Maliye veznesine yatırarak ihale yerinde hazır bulunmaları ilan olunur

Vilâyet Daimi Encümeninden

Vilâyet dahilinde yapılacak köy içme su işlerini mahallinde tedkik ve kontrol etmek üzere bir adet Jeep Pikapı, olmadığı takdirde son model (Ford, Şevrole, Doc, Fargo, De Soto) Pikap makinası alınacağından 24.4.953 Cuma günü saat 14 de ihalesi yapılmak üzere açık eksiltmeye konulmuştur.

2 — Makinanın muhammen bedeli (12500) lira, teminat (937,5) liradir.

3 — Şartnamesi Çorum Daimi Encümeni ve İstanbul, Ankara Bayındırlık Müdürlüklerinde görülebilir.

4 — İsteklilerin teminat makbuzlariyle belirli gün ve saatte Çorum Vilâyeti Daimî Encümenine muracaatları ilân olunur, 2—3

Vilâyet Daimi Encümeninden

Beherinin Muvak. Be. Temin. Mikdarı

Kuruş	Lira	Adet	CİNSİ
20	2250	150000	Sekizli pişmiş toprak künk
22	1980	120000	Onluk pişmiş toprak künk

1 — Çorum Vilâyeti dahilindeki köylere getirilecek içme su işleri için yukarıda adet, muhammen bedel ve teminatları yazılı toprak künk 4.5.953 Pazartesi günü saaat 14 de ihalesi yapılmak üzere açık eksiltmeye konulmuştur.

2 — Şartnamesi Daimi Encümen kaleminde görülebilir

3 — İsteklilerin teminat makbuzlariyle belirli gün ve saatte Vilâyet Daimi Encümünine muracaatları ilân olunur. 1—3

Zayi Resmî Köy Okulu Mühürü

Alacanın Türk Kalehisar köyü İlkokuluna ait resmî mührü kaybettim. Yenisini alacağımızdan eskisinin hükmü yoktur.

Türk Kalehisar Köyü İlkokulu
Başöğretmen vekili Âdil Yağcı

ZAYİ MÜHÜR

Tatbikli isim mührümü kaybettim. Bundan sonra mühür yerine imza kullanacağımdan zayi mührüm hükmü yoktur.

Erdek Köyü İhtiyar Kurulu
Üyesinden Rıza Kanbuk

Çorum İli Bayındırlık Müdürlüğünden

Açık Eksiltme ilanı

1 — Çorum merkez Adalet binasında yapılacak çeşitli onarım işi 24.4.953 Cuma günü saat 15 de Bayındırlık Müdürlüğünde müteşekkilkomisyonda ihale edilmek üzere açık eksiltmeye konulmuştur.

2 — Keşif bedeli (10842) lira (10) kuruştur.

3 — Muvakkat teminat (813) lira (16) kuruştur.

4 — Bu işe ait evrak şunlardır.

A — Eksiltme şartnamesi
B — Muvakavele projesi
C — Silsilei Fiat ve özel fenni şartname
D — Keşif hulasa cetveli
E — Bayındırlık işleri Genel, yapı işleri umumi ve fenni hususi şartnameleri

Bu evrak her gün Bayındırlık Müdürlüğünde görülebilir.

5 — İsteklilerin teminat makbuzları, 953 yılına ait Ticaret odası vesikası ve bu işi yapabileceklerine dair üç gün evvel Vilayet makamından alınmış ehliyet ve diğer lüzumlu belgeleriyle birlikte belirtilen gün ve saatte Komisyonda bulunmaları ilan olunur.

Bayındırlık Müdürlüğünden

1 — 24 - Nisan - 953 tarihine rastlayan Cuma günü saat 14 de Vilâyet makamında 1 - Mart - 953 tarihinden 28 - Şubat - 954 sonuna kadar İl Çimento mutemedi seçimi yapılacaktir.

2 — Bu işe ait şartname her gün Bayındırlık Müdürlüğünde görülebilir.

3 — Bu işi yapmak isteyenlerin belirli gün ve saatte Valilik makamında bulunmaları ilân olunur.

Çorum Ticaret Odasından

Ankara caddesi 30 sayılı dükkânda hazır elbise ticareti ile iştigal eden Musa Kanbot'un ticari unvanı 2.3.953 tarihinden itibaren Ticaret Kanunu hükümlerine göre sicillin 1220 sayısına tescil edildiği ilânolunur.

Motörlü taşıt sahiplerine:

Çorum Özel İdare Müdürlüğünden

953 Yılı için tarhedilen motörlü nakil vasıtaları resmine ait tekâlif cetvelleri Velipaşa Oteli kahvesi ve Ankara caddesinde Nebioğlu hanı yanındaki garajın divarlarına asılmıştır. İlân olunur.

22 Nisan 1953 ÇARŞAMBA

ÇORUM

Haftanın Çarşamba günleri çıkar İl gazetesidir.

Kuruluş tarihi 1921
YIL: 32
Sayı: 1691
İdare yeri: İL BASIMEVİ
Nushası 5 kuruştur.

Meyve ağaçlarımıza ârız olan en mühim haşereler ve bunlarla mücadele

Hayreddin ALPAY
Fidanlık Müdürü

1) YAPRAK BİTLERİ:

Meyve ağaçlarımızın yapraklarının alt yüzünde görülürler ve yeşil renktedirler. Diğer neballarda gri ve siyah renkte olanlarıdu vardır.

Yaprak billeri emici hortuma malik olup yumuşaktır, kanatlı ve kanatsız nevileri vardır. Emdikleri yerlerde lekeler husule gelir çıkardıkları tatlıca suya karıncalar üşüşür, yapraklar kıvrılır ve kalınlaşır.

MÜCADELLEDE KULLANILAN İLÂÇLAR:

a) 100 litre su 30 ila 50 gram E 605 folidol.

b) 100 litre su 300 gram likit agrosid.

c) 100 litre su 1000 gram ila 1500 yram Selinon.

d) 100 litre su 400 gram Derifitan.

e) 100 litre su 200 gram Sandovit.

f) 100 litre su 200 gram Nikotoks.

2) TİNGİS PYRİ: ARMUT KAPLARI.

Bu bite, elma, armut ve kiraz yapraklarının alt yüzünde tesadüf edilir. Fakat yukarıdaki bitlerden farklıdır. Armut kaplanı 4 mm. uzunluğunda olup üzerinde esmer lekeler vardır, kanatları kuk sarıdır. Musallat oldukları yaprakların yüzleri sarımtırak ve kül rengindedir. Alt yüzleri kirlicedir. Bu sürgünlerde de zamanla meydana getirir ve bir kaç kuşak nesil verirler. İstilâ fazla olursa yapraklar kıvrılır.

MÜCADELE SİNDE KULLANILACAK İLÂÇ

Yaprak bitli mücadelesinde kullanılanın aynıdır.

3) ERİOSOMA LANİGERUM: Pamuklu elma biti. Bu bitler koyu kırmızı olup, hasıl ettikleri pamuk yığınları içindedir ve dalları sararlar. Hortumlarını kabuk içerisine sokarak ağacın suyunu emerler. Pamuklu bitler sıkılınca ölür ve insananın eli kana bulaşır. Bundan dolayı bunlara kan biti denir Senede 7 8 kuşak nesil verir, ve elmadan başka armut ve ayvaya musallat olur. Köklerde nohut ve fındık büyüklyğünde kabartılar, urlar peydah olur ve ağaçla bu yaraları kapatamıyarak çiçeklerini döker, meyve vermez, günün birinde ölür gider

MÜCADELESİNDE KULLANILAN İLACLAR:

a) 100 litre su 1000 ila 1500 gram Selinon

b) 100 litre su 7000 gram ovizit (elmalara kışın).

c) 100 litre su 5000 gram ovizit (diğer ağaçlara kışın)

d) 100 litre su 1000 gram 1500 gram Albolineum (yazın).

e) 100 litre su 30 ila 50 gram E 605 folidol

4) DİASPİSLER: KABAKLU BİTLER.

—Sonu sayfa 2 de—

Sungurluda Yavrukurt

(Sungurlu Özel) - Sungurlu ticaret lisesi Sungurlu İlkokulunda (50) mevcutlu kurulan Yavru Kurt'un 15.4.1953 Çarşamba günü İstiklâl Marşını müteakip and içme töreni yapılmıştır.

23 Nisan

Yirmi üç Nisanda yenmiştik bahtı,
Fırlatıp atmıştık o korkunç tahtı;
O gün artık bize hür bir sabahtı.

Gülelim çocuklar sevinelim biz
Bu gün ruhlarımız coşkun bir deniz.

Millet Meclisimiz bizim canımız;
Döküldü nğruna bütün kanımız.
Hür milletimiz, bayrak tanımız.

Gülelim çocuklar sevinelim biz
Bu gün ruhlarımız coşkun bir deniz.
Bu gün bayrakları astık göklere,

Hürriyet destanını yazdık göklere,
Bu gün vatan ipek yastık göklere,

Gülelim çocuklar sevinelim biz
Bu gün ruhlarımız coşkun bir deniz.
Her yirmi üç Nisan Türkün ünüdür,

Gönüllerimizin bir düğünüdür,
Bu gün hürriyetin zafer günüdür,

Gülelim çocuklar sevinelim biz
Bu gün ruhlarımız çoşkun bir deniz.

MÜZ-ŞİT

23 Nisan Kutlama Merasimi

34 üncü Hâkimiyeti Milliye Bayramımızı evvelki yıllardan daha üstün kutlamak için Vilâyet Makamında bir komite teşkil edilmiştir.

Bu komite tarafından tanzim kılınan programda bir çok yenilikler yapılmış, yarış ve güreşlerde kazananlara hediyeler verilmesi kararlaştırılmıştır.

Muhterem okurlarımıza

Matbaamızdaki harflerin yenileriyle değiştirilmesi için mevcudumuzun Ankaraya gönderilmesinden dolayı gazetemizin ve matbaamızda basılmakta olan (Yeni Çorum) ve (Akisler) gazetelerinin yarından itibaren iki nushasının ikişer sahife çıkartılabileceğiz.

Okur ve yazarlarımıza keyfiyeti arzeder, özürler dileriz.

YONCANIN SEVDİĞİ TOPRAK CİNSLERİ

Yazan : Cafer ELÇİ
Mecidözü Ziraat Muallimi

(II)

Yonca, arasında taş, kum, çakıl katları bulunmıyan, yakın ve durgun taban altı suyu olmıyan, derinliği bir metreye kadar inen kâfi miktarda kireçli, az miktarda kumu ihtiva eden killi toprakları çok sever.

Her hangi bir toprağa Yonca ekmeden evvel o toprak derinliğinde bulunan katları ve taban altı suyu vaziyetini bilmek lâzımdır.

Toprak derinliğinde bulunan taş, kum ve çakıl katları Yonca köklerinin işlemesine ve gelişmesine güçlük gösterir.

Durgun ve yakın taban altı suyu, Yoncanın ömrünü azaltır.

Tam bu şartlara haiz toprak olmadığı takdirde üst katı 20 30 santime kadar iyi, ondan sonra fena olup üçüncü katı tekrar iyi olan topraklar ile üst katı fazla kumlu ve bunun altında da Yoncaya elverişli olan topraklara da tereddütsüz Yonca ekilebilir. Üstteki iyi kattan alınacak kuvvetle Yoncanın kökleri, iyi katın altındaki fena katı geçerek ikinci iyi kat olan üçüncü kata ulaşmak imkâniyle üst katı fazla kumlu topraklara da mermer tozu veya pekmez toprağı ile yeşil gübre veyahut da hayvan gübresi verilmek suretiyle fevkalâde Yonca yetiştirilebilinir. Yeter ki bu fena katlar Yonca köklerinin işleyemiyeceği kadar sert olmasın.

Buraya kadar yazmış olduklarımızı hulâsa edecek olursak Yoncanın, fazla kumlu, taşlı ve çakıllı toprak katları ile durgun ve yakın bulunan taban altı suyunu havi toprakları sevmediğini, iyi Buğday yetiştiren toprak cinslerini istediğini görürüz.

Kıymetli çiftçi meslekdaşlarım; (Yoncasız ziraat ilerlemez) başlıklı yazımı okumuş olanlarınız Yoncanın ne kadar faydalı olduğunu görmüşünüzdür. O faydaları elde edebilmek için de Yonca ziraatinin her hususuna yılmadan riayet etmek lâzımdır.

Bu vesiyle ile de size diyeceğim ki her mahsulü o mahsulün iyi yetiştiği toprakları tespit ederek ekiniz.

Zira her nimet bir külfet karşılığıdır.

Cafer ELÇİ

Meyve Ağaçlarımız

(Baştarafı sahife 1 de)

Bu bitler bilhassa duta ariz olurlar. Bununla beraber diğer ağaçlarda da görülür. Erkeklerinin kabuğu uzun ve ufak olup' dişileri sarı ve köşelidir. Senede iki nesil verir.

Mücadelesinde kvllanılacak ilâçlar:

Kışın ağaçlara ovizit yazın albolineum pülverize etmelidir.

a) 100 litre su 5-7 kilo ovisit,

b) 100 litre su 1-1,5 litre albolineum.

5) Ca pocapsa pomonella: Elma iç kurdu.

Bu haşere çok zararlıdır. Senede 2-3 nesil verir' Mayıs ayında kelebekler Yumurtalarını meyveler üzerine koyar. Çıkan kurtlar meyveyi delerek içeri g i r e r ve meyvenin etli kısmını yer Meyve kemale geldiğinde tırtıllar meyveyi terkeder kabukların ve meyve odalarındaki yığınların arasına çekilir ve orada kışlarlar. Ertesi sene yi-

İL GENEL MECLİSİ

TUTANAK ÖZETİ

Seçim Dönemi : 10 Toplantı : 3

Oturum: —11— 16 Ocak 953 Cuma

BAŞKAN : Nuri Kafkas

Geçen sayıdan artan turma ile sağlanmakta olduğu hakkında verilen izahatın kabulü, dördüncü maddesinde kömür ocağında 10-15 günden beri yangın devam ettiği halde teknik eleman İsmet Par oğlunun Çorumda gezdiği görüldüğünden bunun neden ileri geldiği sorusu üzerine bu cihetin İşletme Mes'ul Müdürlüğünden sorulması hakkındaki Özel Saymanlık Müdürlüğünün cevabı uygun görülerek ruznamenin üçüncü maddesine dahil teklifler den Mecidözünün Çıkrık köyünde bir nahiye kurulması hakkında Hamdi Özçekiç - Mecidözü tarafından verilen takrir üzerine İl İdaresi kanun hükümleri dairesinde bu köy çevresindeki köylerin isteği ve sair formalite ve muameleye tâbi olması itibariyle tekemmül ettikten sonra meclise verilmesi gerektiğinden bu takririn Vilâyet Makamına takdimi, Nuri Yavuzer Çorum imzasiyle verilen beş maddelik takririn birinci maddesinde cankurtaran otomobili 953 yılı bütçesiyle bir tane daha kabul edildiğine göre her hangi vak'a karşısında Vali, Sıhhiye Müdürü, Kaymakam ve köy muhtarlarının istekleri üzerine gönderilmesi teklif üzerine cankurtaran otomobilinin seyri-sefer hakkındaki okunan talimatname hükümleri tamamen uygun görülerek yalnız bu yönetmeliğe (cankurtaran otomobilinin kaza merkezlerine uğradığı bir sırada istisnaî bir hâdise zuhur ederse bu makinayı tarike Kaza Kaymakamları yetkilidir.) ibaresinin bir madde olarak ilâvesi, ikinci maddesinde esasen Özel idare bütçesinden yaptırılıp maliyeye devredilen ve halen hükûmet konağı olarak kullanılan binanın Özel İdareye iade edilerek esas hükûmet binası yapılıncaya kadar kira alınmaması hakkındaki teklif üzerine bu hususta geçen yıl Maliye Vekâletine yazılmış, alınan karşılık yazıda hükûmet konağı yapılıncaya kadar bu suretle idaresinin zarurî olduğu bildirilmiş olmasından hükûmet konağı inşaatının ikmalinden sonra teşebbüste bulunulmak üzere tehiri, üçüncü maddesinde Çoruma on kilometre uzakta bulunan Hamamlıçay k ö y ü n deki metrûk hamam celbedilecek bir mütehassıs tarafından tedkik ettirilerek imar ve ihya ettirilmesi hakkındaki teklif üzerine bu hususun takibi için Vilâyet Makamına takdimi, dördüncü maddesinde mülkiyeti Özel İdareye ait Figani kaplıcasının imar ve ihyası için İller Bankasından onbeş yıl vâdeli istikraz yapılarak istifade edilecek şekle konulması hakkındaki teklif üzerine suyunun tahlil edilmekte olduğu anlaşılan bu kaplıca hakkında Sıhhiye ve Ekonomi Vekâletleriyle muhabere edilerek tahakkuk edecek neticeye göre gelecek yıl toplantısında meclise bildirilmesi ve malî durumu düşünülmesi için teklifin Vilâyet Makamına takdimi kabul edilerek celseye beş dakika ara verildi.

ne faaliyetlerine devam ederler.

Mücadelesi:

100 litre su 30 50 gr. E 605 folidol.

100 litre su 1 ila 1,5 litre Albolineum (yazın)

6) Hyponomeuta malinella: Elma ağ kurdu.

Tırtılları yaprakları sarar ve ağlar husulegetirir.Kelebekleri küçük,beyaz, tırtılları beyaz renkli ve noktalıdır.Elma, Erik ve kayısılara ariz olur. ve fazlaca zarar tevlit ederler ve Tırtılları ilkbaharda gözlere hücum ederek yaprakları yer ve ağ kurarak toplu yoşamağa başlar. Ağac acınacak bir hal alır. Senede bir kuşak nesil verir.

Celse açılarak takririn okunmasına devamla beşinci maddesinde iptidaî şekilde işletilmekte olan Dodurga kömür ocaklarının jeolojik durumu tedkik ettirilerek tesisat ve sermayesinin genişletilmesi ve pilânlı şekilde çalıştırılması hakkındaki teklif üzerine önce devam eden yangının önlenmesi her neye mütevakkıf ise tedbir alınması, ocaklara lüzumlu pilâo, proje ve sâirenin takip ve temini için Vilâyet Daimi Encümenine yetki verilmesi kabul edilerek teklifin Vilâyet Makamına takdimi, ruznamenin beşinci maddesinde 953 yılı içinde Vilâyet Matbaasında tatbiki gereken ücret tarifesinin 7 maddeyi ihtiva eden geçen yıl tarifesinin aynen kabulü, 953 yılı Vilâyet dahilinde işleyen motörlü taşıt vasıtalarından alınacak rüsumun 952 yılı gibi cibayeti, 953 içinde taş, tuğla, kiremit ve emsalinden alınacak rüsumun 952 yılındaki nisbet üzerinden alınması, İl ve köy yolları için 953 yılı bütçesine ödenek konulmasına dair Bayındırlık Vekâletinin yazıları üzerine bütçeye yeter mikdarda ödenek konulduğu hakkındaki Bütçe Encümeni mutalâasının kabulü, İskilip ve Mecidözü merkezlerinde yapılmakta olan ilkokullar için arsa istimlâki, merkez Gazi Paşa ilkokulunda kömürlük yaptırılması hakkındaki Millî Eğitim Müdürlüğünden yapılan teklifler üzerine bütçeye kâfi mikdarda ödenek konulduğuna dair Bütçe Encümeni mutalâalarının kabulü, arsası parasız verilmek suretiyle Bahçelievler semtinde bir ilkokul binası yaptırılması hakkında Yapı Kooperatifliğinin teklifi üzerine 952, 953 yıllarında ön pilâna alınan ilce okulları tamamlanmadan yeni bir okul yapmağa bütçe takati müsait olmadığına dair Bütçe Encümeni mutalâasının kabulü kararlaştırıldıktan sonra yemek tatili için celseye bir saat ara verildi.

Üçüncü celse saat 20 de Vali Vekili Hakkı Uygurun riyasetinde açılarak ruznamenin 12 inci maddesinde Alaca merkez okuluna masa, tabura, soba alınmasına dair Kaza Kaymakamlığının teklifi üzerine bu ihtiyacın ait olduğu tertipten sağlanması, kimsesiz ve fakir öğrencilere kalem, defter vesaire alınmak üzere yardım yapılması hakkında Kız Sanat Enstitüsü Yönetim Kurulu Reisinin vaki muracaatı üzerine bu tertibe konulan ödenekten ikişer yüzden dört yüz lirasının Erkek ve Kız Enstitülerine verilmesi, Buğabağı köyünde muhtacı tamir cami ve minarenin yapımı için yardım yapılmasına dair ihtiyar kurulunun vaki muracaatı üzerine bütçe takati müsait olmadığından bu yardımın Vakıflar idaresinden sağlanması, yol çavuşu Bekir Turana verilmekte olan 135 liralık kadronun 150 liraya çıkarılması hakkında Bayındırlık Müdürlüğünün teklifi üzerine kadro tezyidine imkân olmadığından mevcut kadro dahilinde gereğinin dairesince yapılması hakkındaki Bütçe Encümeni mutalâalarının kabulü, Çorum Lisesi Onarma Cemiyeti, Yüksek Tahsil Gençliğini Koruma Reisliği ve Öğrenci Yurdu Müdürlüğünün yardım istekleri hakkındaki Bütçe Encümeni mutalâalarının bütçe müzakerelerinde görüşülmek üzere tehiri, 952 yılı bütçesinin 124 B Kaza ortaokul pansiyonlarına yardım adı ile konulan ödenekten Osmancık'a ayrılan 1000 lirası şarta muallak bulunması ve pansiyon açılamaması yüzünden alınamamış olduğundan bu amaçla kurulan Ortaokul Yapımı Derneğine verilmesi hakkında Kemal Erdem - Osmancık tarafından verilen takrir üzerine yapılan istek yerinde görüldüğünden aktarma yapılarak bu mikdarın Osmancık Ortaokul Yapımı Derneğine verilmesi hakkında Bütçe Encümeni mutalâasının kabulü, Öğrenci Yurdu için işletmeden alınan beş ton kömür bedelinin ocak teslimi fiyat üzerinden ödenmesine dair Merkez Yurd Müdürlüğünün teklifi üzerine 952, 953 kış devresi için on ton Dodurga kömürünün işletme kamyonu ile getirilmek suretiyle Yurda parasız verilmesinin kabulü, İskilip köylerindeki su yolları için Eşref Mergenin taahhüt ettiği amyant borular hakkında muvakkat komisyonun hazırladığı 9 maddelik rapor okunarak bu hususta vaki ve müdellel surette cevap verebilmek için bu konuşmanın gelecek oturuma bırakılması hakkındaki Maruf Altan tarafından yapılan teklifin kabulü, kömür işletmesinden Mecidözü ve merkez adına verilip göçmenlere dağıtılan 15 ton kömür bedelinin iskân dairelerince ödenmemesinden tutarı 602 lira 79 kuruşun terkinine dair işletme müdür vekilliğinin teklifi üzerine tahsiline imkân olmadığı anlaşılan bu mikdarın daire adlarından düşülmesine dair Bütçe Encümeni mutalâasının kabulü, köy yollarında çalıştırılan kamyonların programlı ve toplu bir halde çalıştırılmasına dair Nuri Yavuzer ve Hamdi Özçekiç imzalı takrir üzerine 953 yılından itibaren nafıa emrindeki bütün yol yapım vasıtalariyle teknik elemanların programlı ve toplu bir halde çalıştırılmasının muvafık bulunduğuna dair Bayındırlık Encümeni mutalâasının kabulü, Cemilbey öz yolu hakkında Hamdi Özçekiç tarafından verilen takririn üç yıllık yol çalışma programının müzakeresinde görüşülmek üzere tehiri, Sungurlu ilçesine bağlı köy yolları ve içme su işleri 953 yılı programına alınmasına dair Osman Koçak imzalı takrir ile yol ve içme su ihtiyacı olan Vilâyet dahilinde köy adedi fazla bulunduğundan bu hususta bir mutalâa yürütülmiyeceğine dair Bayındırlık Encümeni kararı üzerine okunan takririn ilgisi dolayısiyle İl Makamına takdimi, Kapılı kayadan Çamlıca yolunu takiben Gümüşhacıköyüne bağlanan yolun yaptırılmasına dair Demokrat Parti Ocak Başkanlığının teklifi üzerine 953 yılı köy yolları programına bu yolun da katılmasına dair okunan Bayındırlık Encümeni mutalâası üzerine bu istek köy yollarına taalluk ettiği için Vilâyet Makamına takdimi kabul edilerek celseye beş dakika ara verildi.

(Devam edecek)

Cami Kebir Onarma derneği Reisliğinden

18-4-953 tarihinde yapılacağı ilân olunan Camikebir onarma derneği Genel kurulu, ekseriyet bulunmadığından dolayi 25-4-953 Cumartesi günü saat 14 de talik edilmiştir. Toplantı yine hükûmet konağındaki millî kütüphane salonunda yapılacaktır. Gündem aşağıdadır. Sayın üyelerin teşrifleri rica olunur.

GÜNDEM

1 — İdare heyeti ve denetçiler raporunun okunması,

2 — Hesapların tetkik ve idare heyetinin ibrası,

3 — Ana tüzüğün esaslı surette tadili ve birinci maddesindeki müddetin kaldırılması,

4 — Yeni idare heyeti ve denetçilerin seçilmesi,

5 — Dilek ve temennilerin müzakeresi.

Kiralık Ev

Yeniyol, Küçük Park Kulaksız Camii yanında altta iki oda, salon, çamaşırlık, yukarıda üç oda, banyo, mutbah, su, elektrik, geniş bahçeli kârgir ev kiralıktır. Ömer ve Yusuf Kadifeye muracaat.

Zayi mühür

Tatbikli isim mührümü kaybettim. Bundan böyle imza kullanacağımdan zayiin hükmü yoktur.

Çorumun Feriz köyü idare kurulu üyesinden
Mehmet Sağlam

ZAYİ HÜVİYET CÜZDANI

Nufus Hüviyet cüzdanımı yetirdim. Yenisini alacağımdan enkisinin hükmü yoktur.

Çorumun Gülabibey mahallesinden
Mustafa oğlu
Celal Yorga

Çorum Devlet Hastanesi Baştabibliğinden

Cinsi	Miktarı Azı	Miktarı Çoğu	Muvakkat T. Fiyatı	Muvakkat T. Lira	Kr.	Tutarı Lira	Kr.
Ekmek	20000	25000	34	637	50	8500	00
Koyun eti	5000	5950	250	1115	62	14875	00
Dana eti	3000	4000	170	510	00	6800	00
Pirinç Fabrika	3000	4000	110	330	00	4400	00
Süt	18000	22000	60	990	00	13200	00
Toz Şeker	3000	4000	140	420	00	5600	00
Ç. M. Kömürü (Ton)	350	410	3600	1107	00	14760	00
Arpa	3500	4500	21	70	87	945	00
Çamaşır Sodası	1200	1500	25	28	12	375	00
Ayvalık Sabunu	1000	1200	200	180	00	2400	00
Şehriye Çepa	200	300	80	18	00	240	00
Makarna Çepa	1500	2000	80	120	00	1600	00
Nohut İspanyol	500	700	80	42	00	560	00
K. Fasulya Çalı	800	1100	70	57	75	770	00
Mercimek Sultanı	600	800	60	36	00	480	00
Patates	2500	3000	30	67	50	900	00
K. Soğan	1200	1600	25	30	00	400	00
Pırasa	1000	1500	20	22	50	300	00
Ispanak	700	1000	40	30	00	400	00
Lahana	500	750	20	11	25	150	00

1 — Hastanemizin cins ve miktarları yukarıda yazılı 953 malî yılı on aylık ihtiyacı 15.4.953 tarihinden itibaren on beş gün müddetle açık eksiltmeye konulmuştur.

2 — Eksiltme ve ihalesi 30.4 953 perşembe günü saat 14 de Sağlık Müdürlüğünde yapılacaktır.

3 — Muvakkat teminat tahmin edilen bedelin yüzde 7.5 dur. Kat'i teminat ise ihale bedelinin yüzde 15 idir.

4 — Bu maddelere ait şartnameler her gün mesai saatleri dahilinde hastane idaresinde görülebilir.

5 — Taliplerin belirli gün ve saatte muvakkat teminatlarını maliye veznesine yatırarak ticaret odasında kayıtlı olduklarına dair gerekli belgelerile ihale yerinde hazır bulunmaları ilân olunur.

Vilâyet Daimi Encümeninden

Vilâyet dahilinde yapılacak köy içme su işlerini mahallinde tedkik ve kontrol etmek üzere bir adet Jeep Pikapı, olmadığı takdirde son model (Ford, Şevrole, Doc, Fargo, De Soto) Pikap makinası alınacağından 24.4.953 Cuma günü saat 14 de ihalesi yapılmak üzere açık eksiltmeye konulmuştur.

2 — Makinanın muhammen bedeli (12500) lira, teminat (937,5) liradır.

3 — Şartnamesi Çorum Daimi Encümeni ve İstanbul, Ankara Bayındırlık Müdürlüklerinde görülebilir.

4 — İsteklilerin teminat makbuzlariyle belirli gün ve saatte Çorum Vilâyeti Daimî Encümenine muracaatları ilân olunur, 3-3

Vilâyet Daimi Encümeninden

Beherinin Muham. Be. Temin. Mikdarı

Kuruş	Lira	Adet	CİNSİ
20	2250	150000	Sekizli pişmiş toprak künk
22	1980	120000	Onluk pişmiş toprak künk

1 — Çorum Vilâyeti dahilindeki köylere getirilecek içme su işleri için yukarıda adet, muhammen bedel ve teminatları yazılı toprak künk 4.5.953 Pazartesi günü saat 14 de ihalesi yapılmak üzere açık eksiltmeye konulmuştur.

2 — Şartnamesi Daimi Encümen kaleminde görülebilir

3 — İsteklilerin teminat makbuzlariyle belirli gün ve saatte Vilâyet Daimi Encümenine muracaatları ilân olunur. 2-3

T.C.
ZİRAAT BANKASI
TASARRUF HESAPLARI
1953 İkramiyeleri yekûnu
1.000.000 LİRA
15 Ev, 4 TRAKTÖR
ve dolgun para İkramiyeleri.
Fazla tafsilât için 444 Şube
ve Ajansımız emrinizdedir.

ABONE, İLÂN, BASKI

1 — Yıllık abone 250 kuruştur.
2 — Tek satır itibarile tüzük, talimatname, statü ve benzeri ilânlarla ticarî rakâm ilânları 15, yitik 20, diğer ilânlar 30 kuruştur.
3 — İsteğe ve zevka uygun her nevi baskı sür'atle yapılır.

Çorum Vilâyet Basımevi

29 Nisan 1953 ÇARŞAMBA

ÇORUM

Haftanın Çarşamba günleri çıkar İl gazetesidir.

Kuruluş tarihi 1921
YIL: 32
Sayı: 1692
İdare yeri: İL BASIMEVI
Nushası 5 kuruştur.

Meyve ağaçlarımıza arız olan en mühim haşereler ve bunlarla mücadele

Hayreddin ALPAY
Fidanlık Müdürü

— Geçen Saydan Devam —

Mücadelesinde kullanılacak ilâçlar :

a) 100 litre su 500 gram kurşunlu arsenik.

b) 100 litre su 300 gram arsinette.

c) 100 litre su 30 ilâ 50 gram Folidol E-605.

d) 100 litre su 1000 ilâ 1500 gram Albolineum.

e) 100 litre su 1000 ilâ 1500 gram Gezarol.

7 — Zeuzera pyrina : Sarı odun kurdu veya talaş kurdu;

Meyveli ağaçların dal ve gövdelerinde tahribat yapar. Mevcudiyetleri, açtıkları delikten çıkardıkları siyah, yapışkan bir madde ve talaştan anlaşılır. Tırtıllar kirli sarı renkte olup başı siyahtır.

Mücadelesi mihanikî yoldandır. Yani bir demir teli alınır, deliğe itilerek kurt öldürülür. Veya sadece bir parça pamuğa benzin emdirilir ve deliğin ağzına konur. Buhar haline gelen benzin delik içerisindeki kurdu bittabii öldürür.

8 — Cossus cossus :

Tırtılları yumurtadan çıkar çıkmaz kabuk altında yaşamağa başlar ve oraları kemirir, birtakım yollar açar. Bunların talaş kurtlarından farkı, ağacın toprağa yakın yerlerindeki kabuk altında galeriler açmış olmasıdır. Mücadelesi mihanikî yoldandır.

9 — Anarsia lineatella-Şeftali güvesi :

Baharda şeftali ağaçlarının filiz ve çiçeklerini yer ve soldurur. Yazın da şeftaliyi emer, kemirir ve çürütür. Asıl zararları meyvelerdedir. Hastalanan meyveler zamansız dökülür, çürür. İçinden çıkan tırtıllar kırmızıdır.

Mücadelesinde kullanılan ilâçlar :

a) 100 litre su 1000 gram Selinon (kışın)

b) 100 litre su 500 gram kurşunlu arsenik (Meyve bağlar bağlamaz.)

c) 100 litre su 200-300 gram Arsinette. (Meyve bağlar bağlamaz.)

d) 100 litre su 50 gram Fosferno. (Meyve bağlar bağlamaz)

(Devam edecek)

Zafer Okulu

Voleybol Şampiyonu Oldu

İlkokullar kupa birincisi Gazipaşa okulu Voleybol takımı ile Zafer okulu Voleybol takımı 26.4.953 Pazar günü saat 15,30 da kapalı jimnastik salonunda Lise Müdürü Macit Kılıççeri'nin hakemliğinde şampiyonluk maçı yapıldı.

Sayın Vali Vekilimizle Milli Eğitim müdürümüzün, öğretmenlerin ve kalabalık öğrenci kütlesinin heyecanla takip ettiği bu maçta, Zafer Okulu Voleybol takımı birinci sedde 4-15 galip, ikinci sedde 12-15 galip, üçüncü sedde ise 8-15 gibi açık bir farkla yenerek İlkokullar Voleybol şampiyonu olmuştur.

Şampiyon Zafer okulu Voleybol takımına sayın Vali Vekilimizin uğurlu eliyle şampiyonluk bayrağı salonda merasimle verilmiştir.

Şampiyon takımını tebrik ederiz.

İL GENEL MECLİSİ

TUTANAK ÖZETİ

Seçim Dönemi : 10 Toplantı : 3

Oturum: —11— 16 Ocak 953 Cuma

BAŞKAN : Nuri Kafkas

Geçen sayıdan artan

Dördüncü celse açılarak: Dodurga - Alpağut Linyit madeninin 953 yılı bütçesi hakkındaki bütçe encümeni mütalaasının gelecek oturumda müzakeresi. Dodurga - Alpağut Linyit madeninin 951 yılı plançosunun bittetkik muvafık olduğuna dair okunan bütçe encümeni mutalaasının kabulü, 1953 yılı Vilâyetin gelir ve gider bütçeleri müzakeresinin gelecek oturuma bırakılması, Bayındırlık atelyesinin 952 yılı geliri hakkında Şevket Turpoğlu - Çorum tarafından sorularak Bayındırlık Müdürlüğünden alınan karşılık yazıda atelyede rektifiye yapılmaması daimi komisyon kararı iktizasından bulunmakla 952 yılında ücret mukabili iş yapılmadığı bildirilmesi üzerine 953 yılı içinde daireye ait kamyon vesaire ile meşgul olunmadığı ve boş kaldığı zamanlarda rektifiye işinin bayındırlık atelyesinde yaptırılması oy birliğiyle kararlaştırılarak vaktin geç olması ve ruznamede kalan diğer maddelerin çokluğu sebebeyle bu oturumun devamı olmak üzere 17-1 953 cumartesi günü saat 10 da toplanmak, gelen evrak ve bütçe üzerinde müzakereye devam edilmek üzre oturuma ara verildi.

16-1-953 Toplantısının devamı

İkinci Reis Nuri Kafkas Alaca
17-Ocak-953 Cumartesi

21 aza hazır olduğu halde 17-1 953 cumartesi günü saat 10 da ikinci reis Nuri Kafkas Alaca tarafından beşinci celse açılarak gündemin 25 inci maddesinde Dodurga Alpağut linyit madeninin 953 yılı bütçesinin okunmasına başlandı: Önce okunan bütçe gerekçesi üzerine söz alan Kemal Erdem - Osmancık çokdanberi devam etmekte olan bu günlerde son hızla ilerleyen kömür ocaklarındaki yangının tez elden önlenmesi mevcut eleman ve mühendis muvaffak olamazsa bu millî servetin elden çıkmaması için müstaceliyet kararı vermek suretiyle bakanlıklardan yüksek mühendis veya Jeolok getirtmek üzre acilen tedbir alınması ve müsebbiblerinin meydana çıkarılması için derhal tevessül ve işi takip etmek üzre bu teklifin il makamına takdimi, söz alan Şevket Turpoğlu - Çorum'un kömür ocaklarındaki mes'ul müdür ve teknik elemanların idarî ve fennî işlerde vazifeleri ayrılmakla beraber ocak müstahdiminin mes'ul müdürden izin almadıkca vazifesi başından ayrılmıyacağına göre bu idarî disipline riayet edilmediği görülmekde olmasından bu işin mevzuat dairesinde yürütülmesi hakkındaki teklifinin il makamınca temini, bütceye mühendis maaşı olarak 1000 lira konulduğunu, bu kadro maaşiyle mühendis bulunmadığı takdirde lazla maaş verilemiyeceğine göre daimî komisyona icabında 1500 liraya kadar çıkarılması için yetgi verilmesini söyleyerek idarî

Zafer'ime

Zafer bizim adımız
Yiğitliktir andımız
Yendik bütün okulu
Budur bizim şanımız

Göklere çıkar sesi
Çorumun nurdanesi
Şampiyondur hanesi
Güzeldir zaferimiz.

Orda artar neşemiz
Bilgidir hep gayemiz
Yenilmeyiz kimseye
Güzeldir zaferimiz.

Zafer İlkokulu V ci sınıf öğ.
268 Sevim Yazar

T.C.
ZİRAAT BANKASI
TASARRUF HESAPLARI
1953 İkramiyeleri yekûnu
1.000.000 LİRA
15 Ev, 4 TRAKTÖR
ve dolgun para İkramiyeleri.
Fazla tafsilât için 444 Şube
ve Ajansımız emrinizdedir.

Vilâyet Daimi Encümeninden

Beherinin Muham. Be. Temin. Mikdarı
Kuruş Lira Adet CİNSİ
20 2250 150000 Sekizli pişmiş toprak künk
22 1980 120000 Onluk pişmiş toprak künk

1 — Çorum Vilâyeti dahilindeki köylere getirilecek içme su işleri için yukarıda adet, muhammen bedel ve teminatları yazılı toprak künk 4.5 953 Pazertesi günü saaat 14 de ihalesi yapılmak üzere açık eksiltmeye konulmuştur.

2 — Şartnamesi Daimi Encümen kaleminde görülebilir

3 — İsteklilerin teminat makbuzlariyle belirli gün ve saatte Vilâyet Daimi Encümünine muracaatları ilân olunur. 3—3

Vilâyet daimi encümeninden

1 — 24-4-953 tarihinde ihalesi yapılmak üzere açık eksiltmeye konulan Vilâyet dahilindeki köy içme su işlerini tetkik ve kontrol etmek üzere alınacak bir adet Jeep Pikabı, olmadığı takdirde son model (Ford, Şevrole, Doç, Fargo, De Soto) Pikap makinasına alıcı çıkmadığından 11-5-953 pazartesi günü saat 14 de ihalesi yapılmak üzere eksiltme müddeti uzatılmıştır.

2 — Muhammen bedeli 12500 lira, teminat 937.5 liradır.

3 — Şartnamesi Çorum Daimî Encümeni ve İstanbul, Ankara Bayındırlık Müdürlükler.nde görülebilir.

4 — İsteklilerin teminat makbuzlariyle belirli gün ve saatte Çorum Vilâyeti Daimî Encümenine müracaatları ilân olunur.

Çorum Belediyesinden

Çorum Hıdırlık civarında harkaltı mevkiinde 27600 metrekare genişliğindeki bir kıt'a tarlanın mülkiyeti kapalı zarf usuliyle satılacaktır.

1 — İşbu tarlanın içerisinde daimî akar su bulunan bir havuzu ile bir de kulübe mevcuttur.

2 — Tahmin bedeli kırk bin lira olup artırmâ ve ihalesi 16.5.953 Cumartesi günü saat 10 da Belediye Encümeni huzuriyle yapılacaktır.

3 — kat'î teminat mikdarı 6000 liradır.

4 — Şartnamesi her gün Belediyede görülebilir.

5 — Satış bedeli defaten ve peşin olarak Belediye veznesine teslimini müteakip ferağ muamelesi yapılacaktır.

6 — Teklif mektupları ihale saatından bir saat evvel makbuz mukabilinde encümene verilmiş olması şarttır.

7 — İşbu tarla toptan bir istekliye verileceği gibi müştereken teklifte bulunan isteklilere de verilebilir.

Çorum Bayındırlık Md. den

Açık Eksiltme ilânı

1 — Çorum merkez ceza evindeki elektrik tesisatının onarım işi 12.5.953 tarihine rastlıyan Salı günü saat 15 de Bayındırlık müdürlüğünde müteşekkil komisyonda ihale edilmek üzere açık eksiltmeye konulmuştur.

2 — İşin keşif bedeli (1708) liradır.

3 — Muvakkat teminat (128) lira 10 kuruştur.

4 — Bu işe ait evrak şunlardır:

a) Fiyat brim cetveli

b) Keşif cetveli

c) Eksiltme şartnamesi

d) Sözleşme projesi

f) Bayındırlık işleri genel ve yapı işleri umumi fenni şartnamesi.

Bu evrak (tatil günleri hariç) her gün Bayındırlık müdürlüğünde görülebilir.

5 — İsteklilerin teminat makbuzları, 953 yılı ticaret odası vesikası ve sair lüzumlu belgeleriyle birlikte belirtilen aynı gün ve saatte komisyonda bulunmaları ilân olunur. 1—2

Verem savaş derneği Başkanlığından

Verem Savaş derneği yıllık toplantısı 9 Mayıs 1953 Cuma günü saat 15 te Yeni Verem dispanseri konfrans Salonunda toplanacağından sayın üyelerin teşrifleri ehemmiyetle rica olunur.

GÜNDEM

1 — Açılış

2 — Yönetim ve denetçiler kurulları raporlarının okunması yönetim kurulunun ibrası

3 — Dilekler temenniler.

4 — Yeni ıly bütcesinin tastiki.

5 — Yeni idareheyeti üyeleri ve yedekleri ile denedçiler ve yedeklerinin seçilmesi.

Acele satılık tarla

Kuyumcu köyünde Bayındırlık mevkiinde su altında 12 dönüm çeltiklik arazi acele satılıktır. Taliplerin Terzi Cemal Kuşcuya müracaatları ilan olunur.

Zayi Nüfus Cüzdanı

İçinde askerlik muamelem de yazılı nüfus hüviyet cüzdanımı yitirdim Yenisini alacağımdan eskisinin hükmü yoktur Narlı kö. den 926 doğumlu
Turgut İnce

ZAYİ MÜHÜR

Tatbikli isim mührümü gaybettim bundan böyle mühüryerine imza kullanacağımdan eskisinin hükmüyoktur.
Çorumun Erdek köyü İdare kurulu üyesinden
Ali Gölcük

ABONE, İLÂN, BASKI

1 — Yıllık abone 250 kuruştur.
2 — Tek satır itibarile tüzük, talimatname, statü ve benzeri ilânlarla ticarî raklâm ilânları 15, yîtik 20, diğer ilânlar 30 kuruştur.
3 — İsteğe ve zevka uygun her nevi baskı sür'atle yapılır.

6 Mayıs 1953 ÇARŞAMBA

ÇORUM

Haftanın Çarşamba günleri çıkar İl gazetesidir.

Kuruluş tarihi 1921
YIL: 32
Sayı: 1693
İdare yeri: İL BASIMEVI
Nushası 5 kuruştur.

Koreden Çoruma ve K.Enstitümüze

TEŞEKKÜR ve SELAM

Yazan: **FAİK SEZİKLİ**

TÜRK SL. K. Komutanlığı
Top. Tb. I. Bt. Asb. Bş. çvş.

Çorum Kız Enstitüsünün kendi elleriyle bin bir titizlik ve ihtimamla işleyerek bana hediye ettikleri Türk Bayrağını aldım. Bu teşekkür ve tebrikimi gazeteniz vasıtasiyle Kız Enstitüsü ve sayın Çorumlu hemşehrilerime duyurulmasını rica ederim.

15/Kasım/1955 Tarihli bir mektubumda Çorum kız Enstitüsünden kendi elleriile işlenmiş bir Türk Bayrağı isteğinde bulundum.

İsteğimden derin haz ve şeref duyan kıymetli Enstitü Müdürümüz Nezahat Hünerel, öğretmen ve öğrencileri günlerce üzerinde titizlik, itina göstererek zevkle işledikleri ve bir senedir hasretini çektiğim ve hayatım kadar kıymetli olan; ebediyen hatırasını ve ve maddi kıymetini unutamıyacağım bu değerli hediyeyi gözlerim sevinç gözyaşlariyla dolu olarak aldım.

Kıymetli Estitümüzü bu yüksek başarıdan dolayı tebrik ederim.

Bana bu şerefi bahşeden sayın enstitü müdürümüz Nezehat Hünerel'e bizzat bu işle meşgul olan nakış öğretmeni Mürüvvet Keleştimur'a öğretmen ve öğrencilerine teşekkürlerimi bildiririm. Sayın Çorumlu hemşehrilerimide pek kıymetli ve münevver öğretmenleri genç talebeleriyle böyle bir enstitüye sahip oldukları için tebrik ederim.

Bende aynı memleketin evlâdı olduğumdan dolayı çok bahtiyarım.

Sayın Çorumlu hemşehrilerim. Vatanımdan ve sizlerden çok uzaklarda bulunuyorum. Ancak sizlere gazeteyle selâm sevgi ve tebrik mektubumu bildiriyorum. Gazetede yazılarımın basılması için vasıta olan Aziz gazete idaresinide saygiyle selâmlamayı bir borç bilirim.

Vali Muavini İşe Başladı

Hakkı Uygurun Samsuna tâyin edilmesiyle açılan Vilâyetimiz Vali Muavinliğine tâyin edilen Ziya Oğuz gelerek 30/Nisan/953 tarihinde vazifesine başlamıştır.

Hoş geldiniz der, memleket hizmetinde kendilerine üstüu ve hayırlı başarılar temenni ederiz.

Matbaamızın hurufatı geldi

Harf inkılâbı ile getirttiğimiz harf ve malzemelerimiz çok eskimiş. ve yıpranmış olmasından her ne kadar dikkat ve itina edilmiş olsa dahi Matbaamızda zevka uygun bir yazı ve iş çıkarılamamakta idi.

Bu noksanlığı gören ve bilen idarecilerimizin üzerinde ehemmiyetle durmaları sayesinde Matbaadaki harf ve takımlarımız yenilenmi tir.

Vilâyet içinde bir Matbaa olması ve kültürümüzü yayma dâvasında yükümlü bulunması itibariyle noksanlığın giderilmesi uğrunda fedakârane çalışan ve alâkadar olan idarecilerimize teşekkürler ederiz.

Kızıl Bulgarların alçakça tecavüzü

Türk kızları Bulgarlarla cebren evlendiriliyor ve kirletilerek Sokaklara Bırakılıyorlar

Belgrat, 3 (B. İ.) - Son günlerde, Bulgaristandan gelen mültecilerin ifadelerine göre, Bulgar kızılları Türk azınlığını komünist leştirmek için yeni teşebbüslere baş vurmaktadırlar.

Kızıllar kasaba ve köylerdeki genç Türk kızlarını zorla işçi birliklerine girmeğe icbar etmekte ve bunları başka yerlere sevkederek, mutaassıp bir komünizm propagandasına tabi tutmaktadırlar. Türlü eziyet ve işkence altında genç kızlar, bulgar erkekleri ile evlenmeğe mecbur tutulmakta veya kirletilerek sosokağa atılmaktadırlar. Bu yüzden Deli Ormanın Kubrat köylerinden birinde çok feci bir hâdise cereyan etmiştir.

Bir Türk ailesinin biricik kızını zorla işçi birliklerine kaydetmek isteyen bir halk polisi, kızın babası tarafından öldürülmüştür. Hâdise yerine gelen polislerden, kızının ve kendisinin kurtulamayacağını anlayan baba, kızını kendi eli ile öldürdükten sonra intihar etmiştir. Bu feci vakanın bütün Deli Ormanda çok derin akisler uyandıracağını gören kızıllar hâdiseye başka bir mahiyet vermek için müntehirin bir müddettenberi deli olduğunu ilân etmişlerdir.

Teşekkürlerimiz

Matbaamızdaki harf ve malzemenin yenileriyle değiştirilmesinde ve yeniden yapılmasında Ankarada İstanbul caddesinde bulunan Feyz Matbaacılık müessesesinin gösterdiği çok yakın alâkaya, memurlarımıza gösterilen nezaket ve kolaylıklara, harf ve malzemenin iyi olmasındaki titizliğe ve her türlü menfaat mülâhazalarının üstünde kültür dâvasına yaptıkları hizmetten dolayı müessese sahibi felsefe doktoru Adnan Erzi ve Esat Çetin Erzi'ye teşekkürleri bir borç biliriz.

"ÇORUM,,

İstanbul fethinin 500 üncü yılı

Şehrimizde de Kutlanacak

29 Mayıs 953 günü İstanbul fethinin 500 üncü yıldönümü olması itibarile beş asırlık zaferi lâyık olduğu tarzda kutlamak için şehrimizde de bir komite teşkil edilmiştir.

Bu komitenin hazırladığı programın tahakkuku için şimdiden geniş mikyasta hazırlıklara başlanmıştır.

Belediye Doktoru

Belediye Doktoru Ali Rıza Özden bir üst dereceye terfi etmiştir. Tebrik eder, daha üstün terfilerini temenni ederiz.

Tarım'a âit Bilgiler

Meyve ağaçlarımıza ârız olan en mühim haşereler ve bunlarla mücadele

Hayreddin ALPAY
Fidanlık Müdürü

Geçen sayıdan artan

10 — Ceratitis capitata - Meyve kudu :

Şeftali, Kayısı ve sair ağaçların meyvelerine ârız olur, meyvelerin ikti sadi değerini azaltır. Has talanan meyveler zamansız yere düşer, çürürler. Mücadelesi, şeftali güvesinde olduğu gibidir.

11 — Scolytus'ler - Siyah kabuklu pireler :

Kurdu bilhassa erik, badem ve kayısıların kabukları altında bir takım dehlizler açarlar. Haşerede kabuk altında dairenmada delik yaparak dışarı çıkar Ağacı fazla istilâ ettiklerinde umumi zafiyet başgösterir ve müteakıben de zamk if azatı başlar,

Esaslı bir mücadele şekli yoktur Sadece fazla zarar görmüş bulunan dallar kesilip yakılır.

12 — Melolantha vulgaris - Adi mayıs böceği:

Kurtları kökleri, kahilleri de yaprak ve sür günleri kemirirler ve çok zararlıdırlar. Halk buna halkalı kurt ismi verilir.

Mücadelesinde kullanılan ilaçlar :

a) 100 litre su 1000 ila 2000 gram gezarol.

13 — Antonomus pomorum: Elma göz kurdu:

3 mm uzunluğunda, kül renginde bir böcektir. Armut ve elma ağaçlarına arız olur. Kışı ağaçların kabukları içinde geçirir, dişiler bahardan önce kışladıkları yerden çıkar, hortumlarile elma, armut tomurcuklarını delip yer ve deldiği yerden içeri bir yumurtasını bırakır. 6-7 günde yumurtalar çatlar, çıkan tırtırlar tomurcuğu kemirir ve kurutur Erken çiçek açıp, çiçeklenme devresi uzun olan ağaçlarda bunların tahribatı büyüktür. Geç açan ve çiçeklenme devresi kısa olan ağaçlarda ise tahribatı yok gibidir.

Armutlardaki göz kurduna Antonomus cinstus, kirazlardakine de Antonomus drupaceus adı verilir.

Mücadelesinde kullanılan ilâçlar :

a) 100 litre su 30 ilâ 50 gram E-605 folidol.

b) 100 litre su 1 ilâ 1,5 litre Albolineum.

14 — Lethrus apterus Bağ kesen :

Donuk siyah renkte, büyük başlı ve kuvvetli çenelidir. Destere ayaklı ve bakla büyüklüğünde dir. Nisanda görülür, erkek ve dişi toprakta beraber çalışırlar. Dişi yumurtlar, erkek te yavrular için taze bağ ve diğer nebatların filizlerini keserek yuvaya getirir, depo eder, Bunlar daha ziyade bakımsız bağlarda zarar tevlit ederler. Mücadelesi toplama suretiyledir. (Mihaniki)

15 — Polyfhylla fullo- Büyük Mayıs böceği:

3 ilâ 3.5 cm. boyundadır, geceleri uçuşarak lambaların ışığına çok gelirler. Elle tutulunca ses çıkardığından buna Cızık böceği de denir, Erkeklerin boynuzları yelpazeye benzer, Çeneleri kuvvetli olduğundan kökleri dahi kemirirler ve hattâ 2-9 yaşındaki omcaları kökünden keserek kuruturlar. Bağlarda çok zarar yaparlar. Omcalar hemen kurumazsalar bile bir iki yıl durgunluk gösterir ve ölürler. Bunlar da mihaniki yoldan imha edilirler.

16 — Anomela vitis :

Bunlar yeşil kırmızım trak, madeni mavi ve gayet parlak yaldızlı in'ikâsa malik böceklerdir Kahil böcek Haziran sonunda zuhur eder, Temmuz ortalarına kaâar uçuşarak bağ ve meyve ağaçlarının yapraklarını yiyerek zarar yaparlar. Kumsal bağlardaki tahribatları fazladır Mücadelesi mihaniki yoldandır.

17 — Eriocampo ilmaciana - Sülük kurdu :

1.5 cm. büyüklüğünde siyah parlak bir nevi arıdır. Kurtları 1 ilâ 2 cm. kadardır. Kayısı, kiraz, erik, ayva ve armut yapraklarının klorofil maddesini yiyerek dantelâ gibi bir şekle sokar. Kurdu yaprak üzerinde. Sülük görünüşündedir Son baharda toprağa intikal eder.

Mücadelesinde kullanılan ilaçlar:

a) 100 litre su 200 gr. Nikotoks.

b) 100 litre su 30 ila 50 gram E 605 folidol.

c) 100 litre su 50 gram Fosferno.

Faydalı Böcekler

Buraya kadar sıraladığımız böceklerden gayri bize yardım eden faydalı bir takım böceklerde vardır. Onlardan birisi Goccinella adı verilen g e l i n böcekleridir Bunlar bilhassa yaprak bitlerinin amansız düşmanıdır. Ohalde gelin böceklerini korumamız lazımdır.

Renkleri kırmızıdan kavun içiye kadar değişir üzerindeki noktalara göre isim a l ı r l a r. Epilachna chrysomelina - 12 noktalı gelin böceği Beş nesil verir. Coccinella septempunctata -7 noktalı 1 2 nesil verir Chilocorus lipustulatus - 2 noktalı gelin böceği

Nüfus Dairesine İki kadro verildi

Nüfus dairelerindeki işlerin kesafeti yüzünden Merkez Nüfus Müdürlüğüne 20 liralık ve İskilip Nüfus Memurluğuna 25 liralık iki kadro verilmiştir.

Bu kadrolara Mayıs 15-den sonra tâyin yapılabileceği ve Lise mezunlarının tercihan alınacağı yetkili makamlardan öğrenilmiştir.

İki köyümüz
Müstakil Muhtarlık oldu

Merkez Narlı köyüne bağlı Gözübüyük mahallesi ile Mecidözü ilcesinin Terkişen muhtarlığına bağlı Şemi köyleri bağımsız muhtarlık haline getirilmiştir.

Sentetik malarya İlâcı

Chicago Ünivesitesine mensup bir bilgin, Amerikan Tıp Kolejinin yaptığı bir toplantıda gönüllü insanlar üzerinde yapılan tecrübelerin, 1948 yılında keşfedilen sentetik bir ilâç olan

"Primaguine,, malarya'yı hem tedavi ettiğini hem de malaryaya karşı koruyucu bir ilâç olarak kullanıldığını gösterdiğini söylemişlerdir.

Malarya'ya yakalandıktan sonra bu ilâçla tedavi edilen hastalarda malaryanın tekrar vuku bulma nisbeti yüzde 30 ilâ 40 nisbetinden yüzde 2 nisbetine düşmüştür. Bilginler, halen malaryaya yakalanmış olan Kore eski muharipleri arasında tercrübeler yapılmakta olduğunu söylemiştir. Bu yeni ilâç, haftada birdefa olmak üzere 10 hafta ağızdan alınmaktadır. Bunun her Dozu bir kaç sent gibi ucuz bir paraya mal olmaktadır. Primaguin katrandan elde edilen ve vücutte nesillere zarar vermeden parazitleri öldüren bir ilaçtır.

Yurddaş!

Kızılay kara gün dostudur . Felâketli günlerinde sana yardım eden Kızılay Kurumuna üye ol.

İL GENEL MECLİSİ
TUTANAK ÖZETİ

Seçim Dönemi : 10 Toplantı : 3

Oturum: —11—
16 Ocak 953 Cuma

BAŞKAN: Nuri Kafkas

(Geçen sayıdan artan)

Üçüncü kısım : Millî Eğitim bütcesinde köy okulları na hademe kadrosu verilmesi 9 reyle kabul edilmesi üzerine beş sınıflı köy okulları için aylığı 25 lira hesabiyle 21 hademenin kadroya ilâvesi hakkındaki Kemal Erdem - Osmancık tarafından yapılan teklifin kabulü 40 ıncı fasıldaki ödenekten 250 Merkez, 200 İskilip, 162 lira 50 şer kuruş Sungurlu, Mecidözü, Alaca, Osmancık ilcelerinde fakir öğrencilerin kitap, kalem defter ve benzeri gereçlerine harcanmak üzre kaza kaymakamlarına doğrudan tahsisi suretiyle üçüncü kısmı ihtiva eden fasıl ve maddeler ayrı, ayrı okunmuş ve tayini esami suretiyle reye konularak 65037 lira üzerinden kabul edilmiştir.

Dördüncü kısım Ziraat bütçesinin 3857 lira, dördüncü kısım veteriner bütçesinin 66 ıncı bölümüne 250 lira eklenmek ve vilâyetteki veteriner işleri çalışmaları ve labratuvarın çok iyi bir tarzda işletilerek civar vilâyetimize dahi ilaç gönderilmesini sağlayan memleketimiz çocuğu Veteriner Müdürü Atıf Köymen'e teşekkür edilmesine teklif oy birliğiyle kabul edilerek teşekkürün il makamı vasıtasiyle kendisine duyurulması, Veteriner bütcesi toplamı 18927 lira, dördüncü kısım toplamı 22784 lira ittifakla kabul olunmuştur.

Beşinci kısım: Sağlık ve Sosyal Yardım bütcesı toplamı 12415 lira üzerinden ittifakla kabul olunarak celseye beş dakika ara verildi.

Dokuzuncu celse Reis: Vali Vekili celseyi açarak altıncı çeşitli ve birleşik giderler kısmının 106 - 1 tertibine 90 lira, 106 - 8 tertibine 446 lira, 106 - 9 tertibine 32 lira zam, 122 inci fasıldan 2750 lira indirilmek suretiyle bu kısım yekûnü 275185 lira tayini esami suretiyle reye konularak ittifakla kabul olundu.

953 Yılı adî gider bütcesi 763712 lira tayini esami suretiyle reye konularak ittifakla kabul olundu.

13 Maddeden ibaret 953 yılı adî bütce kararı madde. madde ve tayini esami suretiyle reye konularak ittifakla kabul olundu.

Celseye Beş dakika ara verildi,

Onuncu Celse açılarak olağanüstü gider bütcesinin birinci Özel İdare kısmının 2 - A maddesinden 3000 lira düşülmesi, birinci fasılda bulunan 7000 liradan 3000 lirasının Verem Hastahanesi civarında yapılacak pavyon yapımı için lûzumlu arsanın istımlâkine verilmek ve temel atımından sonra mülkiyeti hazineye devredilmek kayıt ve şartiyle sarfı takarrur ederek birinci kısım yekûnu 41883 lira üzerinden tayini esami suretiyle reye konularak ittifakla kabul olundu.

Ikinci İl yolları ve köprüleri kısmının müzakeresinde üç yıllık çalışma programı görüşülürken söz alan Şevket Turpoğlu - Çorum Meclisce müteaddit defalar bayındırlık Müdürü çağrıldığı halde bir türlü yanaşmamış ve gelmiyeceği de anlaşılmış bulunduğundan çalışma proğramının aynen kabulünü ve Kemal Erdem - Osmancık da bu sözü teyit ettiğini bildirerek proğramın oy birleğiyle kabulü, Bayındırlık kamyon, silindir vesair makinaları lüzumlu alât ve edevatın alınması için bütçeye teklif dışında 17000 lira konulmasına dair teklifin bütçe imkânsızlığı dolayısiyle reddi kararlaştırılarak ikinci kısım yekûnü 60303 lira üzerinden tayini esami suretiyle reye konularak ittifakla kabul olundu.

mes'uliyeti de der'uhde etmek şartiyle miktar tayin edilmiyerek icabında kadro maaşını yükseltmek yetgisinin vilâyet daimî komisyonuna verilmesi suretiyle bir yüksek mühendis veya mühendis aranılmak ve bu işi ehemmiyetle takip etmek üzre teklifin il makamına takdimi ittifakla kararlaştırılarak kömür işletmesinin 953 yılı bütcesinin gelir kısmı fasıl ve madde itibariyle okunmuş, ayrı ayrı ve tayini essami suretiyle reye konularak 163502 lira üzerinden kabul edilmiştir.

Yemek zamanı olduğu için tarafından saat 14 te toplanılmak üzre celseye ara verilmiştir. Altıncı celce Valı Vekili Hakkı Uygur tarafından açılarak Dodürga Linyit ocaklarının 953 yılı gider bütcesi fasil ve madde itibariyle okunmuş, ayrı, ayrı ve tayini esami suretiyle reye konularak 163502 lira üzerinden çoğunlukla kabul edilmiştir.

Gündeme dahil evraktan 29,30,31,32,37 maddelerinde kayıtlı evrakın bütçe ilgili olmasından müzakeresinin tehiri hakkında Tahir Uysal - İskilip tarafından yapılan teklifin kabulü. derneklere ve hayır kurumlarına yardım olarak konulan 21000 lira ödenekten 10000 lirasının Çorum Lisesini onarma cemiyetine, 3500 lirasının yüksek tahsil gençliğini koruma cemiyetine 7500 lira 8000 liraya çıkarılarak bu miktarın da merkez öğrenci yurduna olmak üzre tefrikini oy birliğiyle kabulü, İskilip'in Uludere mahallesinde üç sınıflı bir okul açılması için bütceye 600 lira konulmuş ise de sıra, masa vesair tesisleri olmadığı için ait olduğu tertibe konulan 4000 liradan 1000 lirasının betahsis bu okula verilmesi hakkında Hüseyin Genç - İskilip tarafından yapılan teklif kabul edilerek celseye beş dakika ara verildi.

Yedinci c e l s e açılarak 1953 yılı gelir ve gider bütçeleri hakkındaki bütce Encümeni gerekcesi okunduktan sonra altı kısmı ihtiva eden gelir bütcesinin arazi vergisi bölümüne 500 lira eklemek suretiyle bölüm ve maddeleri ayrı, ayrı okunmuş ve tayini esami suretiyle reye konularak 970939 lira üzerinden ittifakla kabul olunmuştur.

Altı kısmı ihtiva e d e n 1953 Yılı adî gider bütcesinin birinci kısım 3/2 Maddesine özel idare odacıları aylık ücretlerinin de 85 liraya çıkarılmak suretiyle 5100 liraya iblağ edilerek fasıl ve maddeler tayini esami ile reye konulmuş ve birinci kısım toplamı 281852 lira üzerinden ittifakla kabul edilerek saat 7,5

Penisilin ilâcı
Mecbur kalmadıkça kullanılmamalı

New York Nafen- Penisilin mucidi sir Alewander Fleming burada yaptığı bir görüşmede, Penisilinin lüzumsuz yere ve gayet hafif rahatsızlıklarda kullanılmasından şikâyet etmiş ve bunun fena bir usul olduğunu belirtmiştir. Hafif nezlelerde bile pensilin kullanılmakta olduğuna işaret eden Sir Fleming, bu gibi hastaların vucutlarının penisiline karşı muafiyet kespetmekte olduğunu söylemiş ve ileride daha ağır bir hastalığa maruz kaldıkları zaman penisilinin bile tesirsiz kaldığına işaret etmiştir.

Sir Alewander Fleming penisilinin ancak ciddi hallerde ve muhakkak luzum hasıl olduğu zaman kulla[illegible]nı kuvvetle tevsiye [illegible]dir.

İnsan değil miyim?

Nedense
Ayaklarım yerde
Başım göklerde.
Mesut muyum, diye sorma,
Hele gelecekten hiç bahsetme;
Nedir senin saadet dediğin?
Kalbim var,
Seviyorum, seviliyorum...
Aklım var;
Düşünüyorum, çalışıyorum...
İnsan değil miyim, yaşıyorum?

Müz-Şit

Vilâyet Daimî Encümeninden

Beherinin Muh. B. Krş.	Teminat Mikdarı Lira	Mikdarı Adet	CİNSİ
20	2250	150000	Sekizlik pişmiş toprak künk
22	1980	120000	Onluk pişmiş toprak künk

1 — 4/5/953 Tarihinde ihalesi yapılmak üzere açık eksiltmeye konulan yukarıda mikdar, muhammen bedel ve teminatları yazılı köylerde yapılacak içme su işlerine lüzumlu toprak künklere konulan bedel lâyık had görülmediğinden 15/5/953 Cuma günü saat 14 de ihalesi yapılmak üzere açık eksiltme süresi uzatılmıştır.

2 — Şartnamesi Daimi Komisyon kaleminde görülebilir.

3 — İsteklilerin teminat makbuzlariyle belirli gün ve saatte Vilâyet Daimî Komisyonuna muracaatları ilân olunur. 1—2

Veteriner Müdürlüğünden

Dairemizde açık bulunan (125) lira aylık ücretli Aygır Deposu Ayniyat Memurluğu için imtihanla memur alınacaktır.

İmtihan 14/5/953 Perşembe günü saat 15 de Veteriner Müdürlüğünde yapılacaktır.

Taliplerin lüzumlu evrakı müsbiteleriyle (dilekçe, tahsil ve askerlik durumlarını gösterir vesikalar, tabip raporu) muracaatları ilân olunur.

Acele Satılık Ziraat makineleri

Bir adet Massey Harris K. 55 marka az kullanılmış Traktör, bir adet altı diskli Oliver marka Pulluk, bir adet 36 diskli Massey Harris Diskara, bir adet 24 lü Massey Harris marka Mibzer pazarlıkla satılacaktır. Bedeli için her türlü kolaylık gösterilir. Almak isteyenlerin Manifaturacı Hacı Ahmet Duru'ya muracaatları ilân olunur.

Zayi Diploma

930 Yılında Çorum Orta okulu son sınıfından aldığım diplomamı kaybettim. Yenisini alacağımdan eskisinin hükmü yoktur.

Amasyanın Suluova Bucağı
Köyler kâtibi Âdil Canbolat

da toplakmak üzere oturuma ara verilmiştir.

Sekizinci celse ikinci reis Nuri Kafkas - Alaca tarafından açılarak okunan ikinci k sım Bayındırlık bütcesinin maaşlı memurlar meyanında bulunan evrak memuru Zekeriya Aydın çok çalışkan, vazifesine mukdim olduğu halde kadrosuzluk yüzünden bir terfi süresini geçirmiş bu nduğundan kadro maaşının 15 liradan 20 liraya çıkarılması Ali Tütüncü - Sungurlu tarafından yapılan teklife bütün azalar iştirak etmekle beraber vazife şınaslığı herkesce müselem olan bu arkadaşa ait kadronun dairesi ve kendi tarafından bir istek olmadan durumu öğrenerek meclisin kendiliğinden yaptığı kadro tezyidi işinin vilâyet gazete siyle ilanı hakkında Kemal Erdem - Osmancık tarafından yapılan teklifin memnuniyetle kabulü kararlaştırılarak diğer fasıl ve maddeler tayini esami suretiyle reye konularak ikinci kısım toplamı 106439 lira üzerinden kabul olunmuştur

(Devam edecek)

T.C.
ZİRAAT BANKASI
TASARRUF HESAPLARI
1953 İkramiyeleri yekûnu
1.000.000 LİRA
15 Ev, 4 TRAKTOR
ve dolgun para İkramiyeleri.
Fazla tafsilât için 444 Şube
ve Ajansımız emrinizdedir.

Verem Savaş Derneği Başkanlığından

Verem savaş derneği yıllık toplantısı 9 Mayıs 1953 Cumartesi günü saat 15 te Yeni Verem dispanseri konfrans Salonunda toplanacağından sayın üyelerin teşrifleri ehemmiyetle rica olunur.

GÜNDEM

1 — Açılış
2 — Yönetim ve denetçiler kurulları raporlarının okunması yönetim kurulunun ibrası
3 — Dilekler temenniler.
4 — Yeni yıl bütçesinin tastiki.
5 — Yeni idareheyeti üyeleri ve yedekleri ile denetçiler ve yedeklerinin seçilmesi 2—2

Çorum Bayındırlık Md. den

Açık Eksiltme ilânı

1 — Çorum merkez ceza evindeki elektrik tesisatının onarım işi 12 5 953 tarihine rastlıyan Salı günü saat 15 de Bayındırlık müdürlüğünde müteşekkil komisyonda ihale edilmek üzere açık eksiltmeye konulmuştur.

2 — İşin keşif bedeli (1708) liradır.
3 — Muvakkat teminat (128) lira 10 kuruştur.
4 — Bu işe ait evrak şunlardır;
a) Fiyat pirim cetveli
b) Keşif cetveli
c) Eksiltme şartnamesi
d) Sözleşme projesi
f) Bayındırlık işleri genel ve yapı işleri umumi fenni şartnamesi.

Bu evrak (tatil günleri hariç) her gün Bayındırlık müdürlüğünde görülebilir.

5 — İsteklilerin teminat makbuzları, 953 yılı ticaret odası vesikası ve sair lüzumlu belgeleriyle birlikte belirtilen aynı gün ve saatte komisyonda bulunmaları ilân olunur. 2—2

ABONE, İLÂN, BASKI

1 — Yıllık abone 250 kuruştur.
2 — Tek satır itibarile tüzük, talimatname, statü ve benzeri ilânlarla ticarî rak lâm ilânları 15, yitik 20, diğer ilânlar 30 kuruştur.
3 — İsteğe ve zevka uygun her nevi baskı sür'atle yapılır.

13 Mayıs 1953 ÇARŞAMBA

ÇORUM

Haftanın Çarşamba günleri çıkar İl gazetesidir.

Kuruluş tarihi 1921
YIL: 32
Sayı : 1694
İdare yeri: İL BASIMEVI
Nushası 5 kuruştur.

VEREM SAVAŞ DERNEGİ YILLIK TOPLANTISINI YAPTI

Vilâyetimiz Verem Savaş Derneği yıllık Genel Kurul toplantısı 9/Mayıs/953 Cumartesi günü saat 15 de doktor Abdurrahman Soyarslanın kısa bir konuşmasiyle açılmıştır.

Kongre Başkanlığına Atıf Köymen, Yardımcı Başkanlığa İbrahim Serim, kâtipliklere Osman Tuncel, Maçit Çağlar seçilmişlerdir.

Kongre divanı yerlerini aldıktan sonra gündemin müzakeresi yapılmıştır.

Milletvekili Saip Özer, İl Genel Meclisi yüksek mühendis Fikret Oral, Bahçeli Evler Yapı Kooperatifi İdare Heyeti, Hüseyin Tankaya, Macit Çağlar, Turgut Cerit, Halit Bayrak, Abdullah Çetin, Nafi Önay, Buhaneddin Evci, Kız ve Erkek Sanat Enstitüsü öğretmen ve öğrencileri, Sağlık Memuru Mahmut Esen, Abdullah Yıldız, Osman Özdemir, Sami Tosun, İbrahim Cangözün gerek hastahanenin ve gerekse dispanserin yapılmasında maddî ve manevî yardımlariyle Derneğe büyük hizmetleri bulunduğu Başkan doktor Abdurrahman Soyarslan tarafından bildirilmesi üzerine Genel Kurulca teşekkür ve teşekkürlerinin iblağına ittifakla karar verilmiştir.

Her türlü menfaat düşüncelerinin üstünde fedakârane çalışan ve memlekete yılmaz gayretleriyle iki büyük eser kazandıran Dr. Abdurrahman Soyarslanın şeref üyeliğine kaydi, dispanser binasının giriş kapısına bir kitabe yazılması, portresinin Dernek odasına asılması alkışlarla ve ittifakla kabul edilmiştir.

Dernek hesabını altı senedir parasız olarak tertemiz tutan Cavit Müezzinoğluna da teşekkür edilmesi heyecan ve memnuniyetle kabul edilmiştir.

Derneğin 953 yılı bütçesi 15000 lira olarak kabul olunduktan sonra seçimlere geçilmiştir.

Gizli oyla yapılan seçimde Başkanlığa Şevket Turpoğlu ve açık oyla yapılan seçimlerde de üyeliklere Cavit Müezzinoğlu, Ahmet Duru, Atıf Köymen, Niyazi Aydın, Atıf Şeydim, Nuri Delikara; Yedeklere Hikmet Ölçek, Macit Çağlar, Osman Tuncel, Nureddin Tayşı, Mehmet Şahinci, İbrahim Serim, Huseyin Duru; asıl mürakıplıklere Hayreddin Burhanoğlu, Hamit Duran, yedek murakipliplere Kemal Bayrak, Hüseyin Tandağ seçilmişlerdir.

Gündemde görüşülecek başka bir şey olmadığından yeni Başkan ve İdare Heyetine yüksek başarılar temennisile toplantıya son verilmiştir.

Şehitler ihtifali

15/Mayıs/953 Cuma günü Şehitlerimizi anmak için İl Makamınca tanzim kılınan programın tatbiki için şimdiden hazırlıklara başlanmıştır.

Terfiler

İlimiz Ziraat Müdürü Alâaddin Gümüşoğlu, Lâçin Nahiye Müdürü Nafi Önay ve Polis memuru Rüstem Basmacı birer üst dereceye terfi etmişlerdir.

Arkadaşlarımızı tebrik eder, daha üstün terfilerini içten dileriz.

Bağ Hastalıkları

Yazan: Hayreddin ALPAY
ÇORUM FİDANLIK MÜDÜRÜ

Muhterem okuyucularım : Bağ ve meyve bahçelerinizde yaptığımız tedkiklerde, haşere ve hastalıklarla hiç mücadele edilmediğini müşahede etmiş bulunmaktayız. Mücadelenin lüzum ve ehemmiyetini bundan evvelki musahabelerimizde arzetmiş bulunduğumdan tekrarlamaya ihtiyaç görmüyorum.

Yaz ilâçlama kampanyasına, ağaçların meyveye yatmasiyle (ilkah hâdisesi vaki olduğunda) başlanır. Çiçeklenme devresinde gerek ağaç ve gerekse bağlara hiç bir suretle ilâç atılmaz. Bilhassa bu kritik noktaya ehemmiyet verilmelidir.

Bu yazımızda da, bilhassa bağlarımızı alâkadar eden iki hastalıktan ve korunma çarelerinden bahsetmek istiyorum. Bu hastalıklar da Mildo ve Küllleme'dir.

1 - MİLDO : Sonbaharda dökülen yapraklar üzerinde bu hastalık âmili sporlar vardır. Suhûnet 10 derece olunca ve rutubet müsait bulununca bu sporlar faaliyete geçer, çimlenir (intaş eder) ve rüzgârların tesiriyle taze yapraklara intikal eder ve faal bir spor husule gelmiş olur. İşte bu sporlar yaprakların alt yüzlerinde bulunan delikler den (stomatlardan) yaprağın içine, intaş borucuklarını saldırır ve yapraklarda imal edilmiş bulunan maddeleri emmeğe ve yaprağı mahvetmeye çalışır ve muvaffak ta olur. Bu devre dört günlük bir zamana inhisar etmektedir.

(Sonu sayfa 3 de)

MODERN BUĞDAY EKİMİ

Mibzer, istihsalin artmasında rol oynayan faktör haline gelmiştir



Yukarıdaki resimde ve makina ve kimya endüstri kurumu müdürü, karşılıklı yardım teşkilatının (Marshall Planı) Tarım Bakanlığı nezdindeki müşaviri M. Leversohn ve aynı teşkilatın sanayi kolu şefi M. Taylor ile birlikte, Ankara fabrikasında inşa edilen bir mibzerin yanında görülmektedirler.

(Yozısı 2 inci sahifededir.)

Mübarek Ramazan Münasebetile Halkımıza kutlu olsun!

Tarım'a âit Bilgiler

Bağ hastalıkları

(Başlarafı sahife 1 de)

ÂRAZI : Yaprakların üst yüzünde yağ lekelerine benzer sarımtrak bir takım lekeler göze çarpar ve bir kaç gün sonra da yaprağın alt yüzüne geçmiş olur ve müteakip rutubetli havalarda üzerinde beyaz bir küf tabakası peydah olur. Mayıs, Haziran ayları çok sıcak, bol yağışlı ve çiğli geçerse hastalık pek fazla çoğalır ve bazan da âfet halini alır. Ve yeni enfeksiyonlarla (bulaşma) hastalık ilerler, sürgün, yaprak ve çiçeklere intikal etmiş bulunur.

MÜCADELESİ : Mildio mücadelesinde en çok kullanılan ilâç hepinizin malûmu olan bordo bulamacıdır. Bunun da ne şekilde yapıldığını evvelki konuşmalarımızda söylemiştik. Sadece atılacak ilâçları ve zamanlarını tedkik edelim.

BİRİNCİ İLÂÇLAMA: Bağlarımızın sürgünleri 15 ilâ 20 santim olduğunda:

a) 100 litre su yarım kilo göztaşı ve yarım kilo iyi kuyu kireci (sönmemiş).

Veya :

a) 100 litre su 400 ilâ 600 gram Peronox

b) 100 litre su 400 gram Cubravit (ob 21).

İKİNCİ İLÂÇLAMA :

Birinci ilâçlamadan bir ay sonra yani çiçeklenme devresinden bir hafta evvel:

a) 100 litre su 1 kilo göztaşı ve 1 kilo sönmemiş iyi kireç.

Veya :

a) 100 litre su 450 ilâ 500 gram Cubravit (ob 21)

ÜÇÜNCÜ İLÂÇLAMA :

Bu ilâçlamada meyve bağlar bağlamaz hemen yapılmalıdır. Bu tertip için hazırlanacak ilâç şöyledir :

100 litre su bir buçuk kilo göztaşı ve bir buçuk kilo iyi kuyu kireci (sönmemiş).

Veya :

100 litre su, 450 ilâ 500 gram Cubravit (ob 21).

Pülverize edilmelidir.

«Devam edecek»

AĞAÇLARI SEVELİM

İlkbaharda uyanır, yapraklanır ağaçlar
Süslenir gelin gibi çeşitli çiçeklerle
Kuşlar öter, şenlenir dağlar, düzler, yamaçlar
Yarış eder arılar güzel kelebeklerle.

Verir türlü meyveler bize ağaçlar, yaz, güz
Ağaçlı beldelerde tertemiz, saftır hava
Meyve güzel gıdadır yiyenler olur gürbüz
Ağaçlardır, ağaçlar nice dertlere devâ.

Yazın serinleşiriz yemyeşil gölgelerde
Kışın korur soğuktan, fırtınadan, çamurdan
Çok güç olur yaşamak ağaçsız ülkelerde
Seller basar, çıkılmaz bataklıktan, çamurdan.

Ağaçları sevelim olmaz ağaçsız hayat
Koruyalım kırmadan en küçük bir dalını
Çıplak kalır yurdumuz, pişman oluruz heyhat..
Çeker evlâtlarımız bizlerin vebalını.

Recep Rahmi TANKAYA

Modern Buğday Ekimi

Modern buğday Ekiminde, mibzer gayet mühim rol oynayan bir faktör haline gelmiştir. Ankara tohum üretme istasyonunda yapılan tecrübelerle de sabit olmuşturki, buğday tohumu toprakda 4 ila 6 santimetre derinlige gittigi takdirde verimli olmaktadır. Halbuki elle serpilen buğday tohumunda bunun yüzde 25 ile 30'u bu derinlige gidebilmektedir. Mibzer kullanıldığı zaman, bu nisbet derhal yüzde 85'e yükselmektedir.

Her ne kadar Marshall Pianı vasıtasiyle Türkiyeye 9.000'e yakın mibzer ile one- Ways ithal edilmişse de gene bunlar artmakta olan ihtiyacı karşılıyamamaktadır. Türk köylülerinin büyük bir kısmı hala toprak sürme ve ekim işlerinde öküz ve at kullanmaktadır. Bu sebeble, Tarım bakanlığı tarafmdan tatbik mevkiine konan esaslı projelerinden biri köylüye ve hayvanla çekilen sürme ve ekim malzemesi temin edilmesi ile alakalıdır.

Köylüye elzem olan mibzerler şimdi Türkiyede de yapılmaktadır. Marshall Planı karşılık fonlarından 3.000.000 lira ve Tarım bakanlığının 1953 bütçelerinden 8.000.000 lira ile Makina ve Kimya endüstri kurumu şimdi durmadan mibzerler ve diger tarım malzemesini yapmakta dır ki bunlar hayvanla çekilmektedir.

Aşağıdaki rakamlar, mibzerin önemini ve bunun Türkiyede hububat istihsalinin artmasında oynayacağı rolü sarih bir surette göstermektedir:

Bir köylü bir çift öküzle elle serpme sistemini kullanarak bir günde bir buçuk ila 2 dekar arazi ekebilmektedir. Aynı köylü, aynı öküzlerle çekecegi bir mibzer kullanmak şartiyle bir günde 10 dekar arazi ekebilir.

Bir köylü eliyle serptigi takdirde bir çift atla bir günde 3 ila 4 dekar arazi ekebilir. Hal buki aynı şahıs, aynı atlarla mibzer kullandığı takdirde bir günde 15 dekar arazi eker.

Elle ekilen tohumun yüzde otuzu zayi olur. mibzer kullanılması bu miktar tohumun da kazanılmasına yol açmaktadır.

Haberler Servisi

Yaman bir hırsız Yakalandı

Şehrimiz içinde durumundan şuphe edilen Zilenin Kışla mahallesinden Sadık oğlu kalaycı Sabri Ergül üzerinde yapılan araştırmada Havzada manıfaturacı Aşır Yeğinin dükkân divarını delmek suretiyle 3444 liralık manıfatura eşyasını çalan fail olduğu tesbit edilmiş ve mesruk eşyalardan bir kısmı elde edilmiştir.

Ayrıca 10/5/953 gecesi Veli paşa otelinde misafireten bulunan Sebahattin Feyizin yattığı odada bulunan bavulun kilidi kırılarak içinden çalınan bir takım Elbiseninde bu şahıs tarafından çalındığı üzerinde elde edilen elbise ile ayrıca tesbit edilmiştir.

Tutulan eşyalarla beraber Sanık Cumhuriyet Müddei Umumiliğine teslim edilmiştir.

Yurddaş!

Kızılay kara gün dostudur . Felâketli günlerinde sana yardım eden Kızılay Kurumuna üye ol.

İL GENEL MECLİSİ

TUTANAK ÖZETİ

Seçim Dönemi : 10 Toplantı : 3

Oturum: —11— 16 Ocak 953 Cuma

BAŞKAN : Nuri Kafkas

Üçüncü kısım Millî Eğitim bütçesinde köy okullarına hademe kadrosu verilmesi 9 reyle kabul edilmesi üzerine beş sınıflı köy okulları için aylığı 25 lira hesabiyle 21 hademenin kadroya ilâvesi hakkındaki Kemal Erdem - Osmancık tarafından yapılan teklifin kabulü, 40 ıncı fasıldaki ödenekten 250 merkez, 200 İskilip, 162 lira 50 şer kuruş Suugurlu, Mecidözü, Alaca, Osmancık ilcesinde fakir öğrencilerin kitap, kalem, defter ve benzeri gereçlerine harcanmak üzere kaza kaymakamlarına doğrudan tahsisi suretiyle üçüncü kısmı ihtiva eden fasıl ve maddeler ayrı ayrı ayrı okunmuş ve tâyini esami suretiyle reye konularak 65037 lira üzerinden kabul edilmiştir.

Dördüncü kısım Ziraat bütçesinin 3857 lira, dördüncü kısım Veteriner bütçesinin 66 ıncı bölümüne 250 lira eklenmek ve Vilâyetteki Veteriner işleri çalışmaları ve labratuvarın çok iyi bir tarzda işletilerek civar vilâyetlerimize dahi ilâç gönderilmesini sağlayan memleketimiz çocuğu Veteriner Müdürü Atıf Köymene teşekkür edilmesine dair teklif oybirliğiyle kabul edilerek teşekkürün İl Makamı vasıtasiyle kendisine duyurulması, Veteriner bütçesi toplamı 18927 lira, dördüncü kısım toplamı 22784 lira itttifakla kabul olunmuştur.

Beşinci kısım Sağlık ve Sosyal Yardım bütçesi toplamı 12415 lira üzerinden ittifakla kabul olunarak celseye beş dakika ara verildi.

DOKUZUNCU CELSE

Reis : Vali Vekili celseyi açarak altıncı çeşitli ve birleşik giderler kısmının 106/1 tertibine 90 lira, 106/8 tertibine 446 lira, 106/9 tertibine 32 zam, 122 inci fasıldan 2750 lira indirilmek suretiyle bu kısım yekûnu 275185 lira tâyini esami suretiyle reye konularak ittifakla kabul olundu.

953 yılı âdi gider bütçesi 763712 lira tâyini esami suretiyle reye konularak ittifakla kabul olundu.

13 maddeden ibaret 953 yılı âdi bütçe kararı madde madde ve tâyini esami suretiyle reye konularak ittifakla kabul olundu.

Celseye beş dakika ara verildi.

Onuncu celse açılarak olağanüstü gider bütçesinin birinci özel idare bütçesinin 2/A maddesinden üçbin lira düşülmesi, birinci fasılda bulunan 7000 liradan 3000 lirasının Verem hastahanesi civarında yapılacak pavyon yapımı için lüzumlu arsanın istimlâkine verilmek ve temel atımından sonra mülkiyeti hazineye devredilmek kayıt ve şartiyle sarfı tekarrür ederek birinci kısım yekûnü 41883 lira üzerinden tâyini esami suretiyle reye konularak ittifakla kabul olundu.

İkinci İl yolları ve köprüleri kısmının müzakeresinde üç yıllık çalışma programı görüşülürken söz alan Şevket Turpoğlu - Çorum Meclise müteaddit dafalar Bayındırlık Müdürü çağırıldığı halde bir türlü yanaşmamış ve gelmiyeceği de anlaşılmış bulunduğundan çalışma programının aynen kabulünü ve Kemal Erdem-Osmancık da bu sözü teyit ettiğini bildirerek programıu oy birliğiyle kabulü, Bayındırlık kamyon, silindir ve sair makineleri lüzumlu âlât ve edevatın alınması için bütçeye teklif dışında 17000 lira konulmasına dair teklifin bütçe imkânsızlığı dolayısiyle reddi kararlaştırılarak ikinci kısım yekûnü 60303 lira üzerinden tâyini esami suretiyle reye konularak ittifakla kabul olundu.

Üçüncü Millî Eğitim bütçesinin 6/1 tertibinden 1968 lira düşülmesi ve 6/A maddesindeki bir liranın kaldırılması tensip edilerek bu kısım yekûnü 95032 lira üzerinden tâyini esami suretiyle reye konularak ittifakla kabul olundu.

Dördüncü kısım Tarım bütçesinin 7/1 Selektör binası yapı gideri tertibine bir lira eklenmesiyle bu kısım yekûnü iki lira tâyini esami suretiyle reye konularak ittifakla kabul olundu.

Dördüncü kısım Veteriner bütçesi toplamı üç lira, dördüncü kısım toplamı beş lira tâyini esami suretiyle reye konularak ittifakla kabul olundu.

Beşinci sağlık ve sosyal yardım kısmı toplamı 10003 lira tâyini esami suretiyle reye konularak ittifakla kabul olundu.

Altıncı çeşitli ve birleşik giderler kısmı toplamı bir lira tâyini esami suretiyle reye konularak ittifakla kabul olundu.

953 yılı olağanüstü gider bütçesi toplamı 207227 lira üzerinden tâyini esami suretiyle reye konularak ittifakla kabul olundu.

953 yılı âdi ve olağanüstü bütçeleri toplamı 970 bin 939 lira üzerinden tâyini esami suretiyle reye konularak ittifakla kabul olundu.

Beş maddeyi ihtiva eden 953 yılı olağanüstü bütçe kararı madde madde tâyini esami suretiyle reye konularak ittifakla kabul olundu.

Yemek zamanı olması ve gündemde görüşülecek mevaddın çokluğu sebebile saat 17 de toplanmak ve müzakereye devam edilmek üzere celseye ara verildi.

Onbirinci celse reis Vali vekili Hakkı Uygur tarafından açılarak gündeme dahil evraktan ve geçenki oturumdan tehir edilen Eşref Mergenin taahhüt ettiği amyant borular hakkında muvakkat komisyonun hazırladığı rapor üzerine söz alan Maruf Altan, Şevket Turpoğlu, Kemal Erdem, Hüseyin Genç ve Ali Mete, Enver Nurdoğan aralarında yapılan tartışma sonunda rapor üzerinde gereken tedkikat yapılması için Vilâyet Makamı vasıtasiyle Bayındırlık Vekâletine takdimi, Merkez Zafer okulunda tadilât yapılmasına dair Milli Eğitim Müdürlüğünün teklifi ve Bütçe Encümeni mutalâası üzerine bütçeye yeter miktarda ödenek konulduğundan okulda lüzumlu ve zarurî tadilât ise bu ödenekten sağlanması için teklifin Vilâyet Makamına takdimi, Avutmuş mahallesinin Alacanın Çöplü köyünden ve Kavaklı Çiftlik mahallesinin Lâçin Bucağından ayrılarak her ikisinin de bağımsız muhtarlıkla idarelerine dair İl İdare Kurulu kararlarının kabulü, Cemilbey ve öz yolu hakkında Hamdi Özçekiç'in takriri ve Bayındırlık Encümeninin mutalâası üzerine üç yıllık çalışma programı kabul edilmiş olmakla yapılacak muamele olmadığından gelecek yıl nazara alınmak üzere dosyasında saklanması, 3710 sayılı kanun gereğince merkeze 30, ilcelere 15 şer kişilik ehli vukuf isimleri okunarak kaza itibariyle reye konularak kabulü, gündem dışında olan evraktan İskilip-Osmancık yolundaki noksan kalan stablizenin ikmaline dair 7 âzâ tarafından verilen takrir gündeme alınarak yapılan görüşmede çalışma programının kabul edilmesi sebebiyle çakıllanma işi nazara alınmak üzere teklifin Vilâyet Makamına takdimi, Çorum Vilâyet Matbaasında basılmakta olan Yeni Çorum gazetesinin bazı nushalarının 6 sahife olarak çıkarılmasına dair Mehmet Şahinci imzalı dilekçe ile aynı şekilde teklifte bulunan Akisler gazetesi sahibi aza Nu-

Vilâyet Daimî Encümeninden

Beherinin Muh. B. Krş.	Teminat Mikdarı Lira	Mikdarı Adet	CİNSİ
20	2250	150000	Sekizlik pişmiş toprak künk
22	1980	120000	Onluk pişmiş toprak künk

1 — 4/5/953 Tarihinde ihalesi yapılmak üzere açık eksiltmeye konulan yukarıda mikdar, muhammen bedel ve teminatları yazılı köylerde yapılacak içme su işlerine lüzumlu toprak künklere konulan bedel lâyık had görülmediğinden 15/5/953 Cuma günü saat 14 de ihalesi yapılmak üzere açık eksiltme süresi uzatılmıştır.

2 — Şartnamesi Daimi Komisyon kaleminde görülebilir.

3 — İsteklilerin teminat makbuzlariyle belirli gün ve saatte Vilâyet Daimî Komisyonuna muracaatları ilân olunur. 2—2

T.C.
ZİRAAT BANKASI
TASARRUF HESAPLARI
1953 İkramiyeleri yekûnu
1.000.000 LİRA
15 Ev, 4 TRAKTÖR
ve dolgun para İkramiyeleri.
Fazla tafsilât için 444 Şube
ve Ajansımız emrinizdedir.

Vilâyet Daimi Encümeninden

1 — 11/5/953 Tarihinde ihalesi yapılmak üzere açık eksiltme müddeti on gün uzatılan Vilâyet dahilinde ki köy içme su işlerini tetkik ve konturol etmek üzere alınacak bir aded Jeep pikabı, olmadığı takdirde son model (FORD, ŞAVROLE, DOÇ, FARGO, DESOTO) Pikap makinasına alıcı çıkmadığından 11/5/953 tarihinden itibaren bir ay içinde pazarlıkla işlemi yapılmak üzere açık eksiltme müddeti uzatılmıştır.

2 — Muhammen bedeli 12500 lira, teminat 937,5 liradır.

3 — Şartnameleri Çorum Daimî encümen kalemi ve İstanbul, Ankara Bayındırlık Müdürlüklerinde görüle bilir.

4 — İsteklilerin teminat makbuzlariyle birlikte bu müddet içinde Çorum Vilâyet Daimî enczmenine müracaatları ilâe olunur.

İl Basımevi
YENİ GETİRDİĞİ
Fantazi Harflerle
Zevke Uygun Baskı Yapar

ABONE, İLÂN, BASKI
1 — Yıllık abone 250 kuruştur.
2 — Tek satır itibarile tüzük, talimatname, statü ve benzeri ilânlarla ticarî rak lâm ilânları 15, yitik 20, diğer ilânlar 30 kuruştur.
3 — İsteğe ve zevka uygun her nevi baskı sür'atle yapılır.

ri Yavuzer'in sözlü teklifi üzerine her iki gazetenin de tarifede yazılı baskı ücreti nisbet ittihaz edilerek fazla sahifeler için ücret alınması kaydiyle Vilâyet Matbaasında basılmasının kabulü, Amasya İlinin Kuvay köyü ile Mecidözü ilcesinin Figani köyü arasındaki sınır tesbiti için mahalline giden Genel Meclis âzâsından 6, Bayındırlık Fen Memuru, Mecidözü Kaymakam vekili ve bilirkişiler tarafından hazırlanan tutanak okunarak noksan olan krokisi geldikten sonra İçişleri Vekâletine takdim edilmek üzere Vilâyet Makamına verilmesinin kabulü, Geçenki oturumda Vali Vekilinin bulunduğu celseye tehir edilen Ali Tütüncü imzalı dört maddelik takririn birinci su işleri İlce tatbik komisyonlarının hangi kanuna istinaden teşkil edildikleri sorusu üzerine okunan 952 yılı köy içme su işleri yönetmeliğinde merkez komisyonuna muvazi olarak ilcelerde birer tatbik komisyonu bulunur diye sarahat olduğuna ver her ilcede de Genel Meclis âzası bulunmasına binaen takririn Vilâyet Makamınca nazara alınarak Kaza kaymakamlıklarına yazılması ittifakla kabul olundu.

Genel meclis mesaisinin bitimi münasebetiyle Reis Vali Vekili Hakkı Uygur'un veda söylevi ve Şevket Turpoğlu-Çorum, Kemal Erdem - Osmancık ve Hamdi Özçekiç-Mecidözü'nün mütekabilen teşekkür ve idare başkanı ve daimî Komisyonda kalacak olan arkadaşlara başarı temennisinde bulundular.

Reis tarafından ruznamede bir şey kalmaması dolayısiyle İl daimî Komisyon azaları seçimi yapılmak üzre saat 20,15 de toplanmak üzre celseye ara verildi.

Onikinci Celse açılarak idarei umumiyei Vilâyet kanununun 136 ıdcı maddesi uyarınca gizli reyle yapılan vilâyet daimî encümen âzâları seçiminde Enver Nurdoğan, Şuayip Tugay - Çorum Hakkı Baysal, Haydar Şişman - Mecidözü, Hüseyin Genç - İskilip Rifat Simitci - Osmancık, Ali Mete - Sungurlu, Maruf Altan - Alaca onikişer Ali Tütüncü Sungurlu on, Hamdi Özçekiç - Mecidözü beş, Hilmi Genç - İskilip iki, Osman Koçak - Sungurlu'nun bir rey kazandıklar-yapılan tasnif neticesinde anlaşılmıştır.

Sekiz âzânın on ikişer olmak üzre müsavi rey kazandıklarına göre adı geçen kanunun 138 inci maddesine göre Enver Nurdoğan ve Şuayip Tugay'ın Çorum ve Hakkı Baysal ve Haydar Şişman'ın Mecidözü halkından olmaları sebebiyle aralarında çekilen kur'ada Enver Nurdoğan - Çorum, Hakkı Baysal - Mecidözü kazanmışlardır.

Kanunun 137 inci maddesi uyarınca ayrı kaza halkından olan Enver Nurdoğan - Çorum, Hüseyin Genç İskilip, Ali Mete - Sungurlu, Hakkı Baysal Mecidözü Maruf Altan - Alaca, Rifat Simitci - Osmancık aralarında çekilen kur'a Ali Mete Sungurlu, Hakkı Baysal - Mecidözü, Maruf Altan Alaca, Rifat Simitci - Osmancık'a isabet ettiğinden bunların Vilâyet daimî encümeni Asıl âzâlıklara, Enver Nurdoğan, Şuayıp Tugay - Çorum, Hüseyin Genç - İskilip, Haydar Şişman Mecidözü- Ali Tütüncü- Sungurlu, Hamdi Özçekiç -Mecidözü, Hilmi Genç -İskilip, Osman Koçak - Sungurlu'nun yedek âzâlıkta kaldıkları anlaşılmış, gelecek umumî meclis toplantısının 10/Aralık 953 Perşembe günü saat 14 te olması kabul edilerek meclis mesaisine son verilmiştir. (SON)

20 Mayıs 1953 ÇARŞAMBA

ÇORUM

Kuruluş tarihi 1921
YIL : 32
Sayı : 1695
İdare yeri : İL BASIMEVI
Nushası 5 kuruştur.

Haftanın Çarşamba günleri çıkar İl gazetesidir.

Hangisi Daha Mânalı?

Hakkı Süha GEZGİN

Gazeteler, eski bir göreneğe uyarak (Eski Ramazan)lardan söz açtılar. Eski ramazanların enstantanelerini, parça parça sıralamağa çalışıyorlar. Çalışıyorlar diyorum; çünkü gençler o günleri bilmezler. Hayallerinde yaşatmalarına da imkân yok. Ramazan evde, sokakta, dairede, mektepte, çarşıda pazarda bambaşka dekorlarla görünürdü.

Şimdi o ne bolluk var, ne de cömertlik. Eski Ramazanlar artık tarih oldu. Her tarihleşen şey gibi onun da üstüne, loş bir zaman duvağı indi. Çizgiler yumuşadı, renkler soldu.

Eskiden Ramazan, toplumu sarsan ve her içtimaî olay gibi, edebiyata girer, sanatkâra konu olur, gazeteleri çalkalanmalar içinde bırakırdı fakat öyle resmi bir havası vardı ki, ne kadar yakınlaşsanız, orada yine gergin bir mesafenin kaldığını duyardınız.

Oruçsuz polis, size şüpheli bakışlar atar, dudaklarınızın rengi uçmamış, yüzünüz sararmamışsa dişlerini gıcırdatırdı. Allah ile vicdanınız arasına kâh bir sarığın ilmeği, kâh bir süngünün gölgesi düşerdi.

Ellerinde karanfil kakmalı elmaları koklaya koklaya dolaşanların yarısı öğleyin tıkabasa yemiş kişilerdi. Samimiyetten çok riya içerisinde yaşardık.

Ben, şimdiki Ramazanları tercih ediyorum. Kimse kimseye karışmıyor. Göksünde imanın ilâhî şuuru parlayan bahtiyar, (oruç)un bütün feyzile donanıyor. Ne meşihat öfkesi, ne de zabıta zoru var. Ama gençler ve çocuklar tutuyorlar. Camilerde iğne atacak yer yok. Musluk başlarında nöbet bekleyen şu delikanlıları seyredin. Gönlünüzün manevî bir abdestle serinlendiğini duyacaksınız.

Açlığı tadıyor; yüreklerimizin açlara karşı derin bir merhametle sızladığını, şefkat kapılarının açıldığını hissediyoruz. Midelerimizle birlikte dilimiz, gözümüz, elimiz de oruçlu. Yemez içmezliğin vecdi içinde ruhumuzla (Arş) arasındaki (vaha)ya süzülüyoruz.

Bütün özümüzle riyasızız. Benliğimiz rahmetle dolu. Evet, ben şimdiki Ramazanları eskilere tercih ediyorum.

(Vakıt'ten)

Teknik Ziraat
Teşkilâtı Kuruluyor

Memnunlukla öğrendiğimize göre vilâyetimizin ziraî varlıkları ve inkişaf imkânları göz önüne alınarak 4481 sayılı kanuna göre 1953 yılında teknik ziraat teşkilâtı bünyesine alınması Tarım Vekâletince kararlaştırılmış bulunmaktadır.

Vilâyetimizin teknik ziraat teşkilâtı bünyesi içine alınması uzun zamandır bekleniyordu. Bu hususta teşebbüslere de geçilmiş olduğunu biliyorduk. Bu çalışmaların nihayet müsbet bir şekilde neticeye bağlanmış olmasını memleketçe şükranla karşılarız.

Teknik ziraatin tatbikatiyle Çorumun ziraî çehresinin hissedilir bir şekilde değişeceği ve ilerisi için büyük ümitler beslenebileceği muhakkaktır.

Bu kararından dolayı Tarım Vekâletine teşekkürlerimizi arzeder ilgililere üstün başarılar dileriz.

Gençlik ve Spor Bayramı

Havanın yağmurlu geçmiş olmasından 19 Mayıs Gençlik ve Spor Bayramında yalnız resmî merasim ifa edilmiş ve hareketler açık havalı bir günde yapılmak üzere tehir edilmiştir.

Halk Bankası Genel Müdürü
Şehrimize geldi

Şehrimizde kurulması Vekiller Heyeti kararına iktiran eden Halk Bankası şubesi için gerekli tedkik ve temaslarda bulunmak üzere Halk Bankası Genel Müdürü Nusret Uzgören Muamelât Müdürü ile beraber şehrimize gelmişlerdir.

Sayın Genel Müdür esnaflar tarafından karşılanmıştır.

Genel Müdür esnaf ve esnaf dernekleriyle görüşüp açılacak şube üzerinde tedkiklerini yaptıktan sonra şehrimizden ayrılmışlardır.

DOLU

16 Mayıs 953 Cumartesi günü saat 14-15 arasında şehir civarına dolu yağmıştır. Bu doludan 15 köyün arazisi zarar görmüştür. Dolu sahası geniş olmakla beraber hasar derecesi de yüksek olduğu muracaatlardan anlaşılmaktadır.

Hasarın tesbiti için Vilâyet Makamınca komisyonlar tertip edilmiş ve köylere gönderilmiştir.

Fetih Yılının
kutlanması hazırlığı

İstanbul fethinin 500 cü yıl dönümü dolayısiyle İlimizde hararetli hazırlıklar yapılmaktadır. Bu meyanda şehrin muhtelif yerlerine

—Sonu sayfa 3 de—

Okullarda tatil ve imtihanlar

Ankara (B.Y.H.A.) — Vilâyet merkezleriyle kaza merkezlerindeki ilkokullar 30 Mayısta ders yılını bitirerek yaz tatiline gireceklerdir.

Ortaokul ve Liselerde de dersler umumiyetle 30 Mayıs Cumartesi günü kesilecektir. Bitirme imtihanları 1Haziran Pazartesi günü başlayıp 29 Haziran Cumartesi günü sona erecektir. Devlet Ortaokul imtihanları 4-8 Haziran arasında, Devlet olgunluk imtihanları 26-30 Haziranda yapılacaktır. Erkek Sanat Okulları ve Enstitülerin de sınıf geçme sonuçları 3 Haziranda, Kız Teknik Öğretim okullarında ise 2 Haziranda ilân edilecektir.

Sanat Enstitüsü
Tanıtma toplantısı

Erkek Sanat Enstitümüzü tanıtmak için 13 Mayıs 1953 günü okul idaresi bir toplantı tertiplemiştir.

Bu toplantıya başta Vali Vekili ve Millî Eğitim Müdürü olmak üzere ilkokul öğretmenleri dâvet edilmiştir.

Enstitünün her kısmı dâvetlilere gezdirilerek yapılan işler ve çalışmalar üzerinde izahat verilmiştir.

İlkokullar muhteliti ile Enstitünün birinci ve ikinci sınıf öğrencileri arasında yaptırılan voleybol maçı pek heyecanlı geçmiş ve Enstitünün lehine neticelenmiştir.

Enstitümüzün çalışmalarından memnun olan sayın Vali Vekilimiz Ziya Oğuz sık sık ziyaretlerinize geleceğim ve ihtiyaçlarınızla yakından alâkadar olarak temine çalışacağım vaadile toplantıya son verilmiştir.

Tarım'a âit Bilgiler

Bağ Hastalıkları

Yazan: Hayreddin ALPAY

ÇORUM FİDANLIK MÜDÜRÜ

KÜLLEME :

Bağ hastalıklarından diğer biri de küllemedir. Hastalığı meydana getiren sporlar, sonbaharda dökülen yapraklarda ve gözlerde kışı geçirir ve suhunet15-20 dereceyi bulunca ve rutubet de müsait olunca faaliyete geçerler. İsminden de anlaşılacağı üzere mezkûr hastalığa tutulmuş asmaların yaprakları küllü bir manzara arzeder. Hastalık sülüklere, yeni sürgün ve çiçeklere ve tanelere de intikal eder ve üzerleri kül renginde bir tabaka ile örtülür.

YAPRAKLARDA :

Nebatların faaliyeti hayatiye merkezi yapraklardır. Bunların harap olması heyeti umumiyeye tesir eder, asma hastalanır ve icabeden ihtimam gösterilmezse elimizden de çıkabilir. Toz lekeleri yaprağın her iki yüzünde görülür ve az zaman sonra birleşerek yaprağı istilâ etmiş olur. Elle kolayca sıyrılabilen bu tozlar çürük balık kokusu hissini verir. Bilahare yaprak kıvrılır, alt yüzleri esmerleşir.

SÜRGÜNLERDE :

Sürgünlerin uçları kurur ve diğer kısımları büyüyemez, cılız kalır ve iyi odunlaşamaz. Bu hastalığa bir kaç sene tutulmuş bir asma kolayca elden çıkabilir. Bu hastalıkla malûl çubuklara bakıldığında üzerinde, kiremit kırmızısı renginde ve etrafı dalgalı bir takım lekeler göze çarpar.

ÜZÜMLERDE :

Çiçekler henüz açtığı ve ilkah olmadığı bir sırada hastalık başgösterirse, salkım ve taneler kuruyup dökülür. Daha sonra husule gelirse. bu sefer üzümlerin kalitelerini bozar ve kabuklarını kalınlaştırır. Taneler yuvarlaklıklarını kaybeder, olgunlaşamazlar. Küllemeli üzümlerden yapılan şaraplar çürük veya balık kokusu hissini verir, makbul değildir.

Bu hastalık sporlarının husule getirdiği teşekkülât yaprağın hücreleri içindeki maddeleri ozmoz tabir edilen bir fizikî hâdise yardımiyle alır, emer...

MÜCADELESİ :

Bu hastalık için kullanılan belli başlı ilâç kükürttür. Bu hem asmalarımızı korur ve hem de hastalığı giderir. Kükürt değmekle ve sıcağın tesiriyle buhar tevlit etmekle hastalığı önlemeye yardım eder. Yılda normal olarak en aşağı üç defa kükürt atmak isabetli bir iş olur.

BİRİNCİ KÜKÜRTLEME :

Sürgünler 6 ilâ 10 cm. olduğunda birinci kükürt atılır. Bu zaman 8 ilâ 10 yaprak açılmış bulunur. Bu ameliye için bağlara dekara 1.5 ilâ 2 kilo çiçek kükürt veya 3 ilâ 3.5 kilo toz kükürt (dövülmüş) veya 5 ilâ 6 kilo bağ kükürtü (topraklı) serpmelidir. Yani hangisinden bulabileceksek bu nisbetlerde atmak icap eder.

İKİNCİ KÜKÜRTLEME:

Çiçeklenme başlangıcında, ikinci kükürt atılmalıdır. Bu maksat için dekara üç kilo çiçek kükürtü veya 5 kilo toz kükürt (döğülmüş) veyo 8 kilo bağ kükürtü (topraklı) serpmelidir.

ÜÇÜNCÜ KÜKÜRTLFME :

Koruk devrinde, tanelere ben düşmeden evvel atmalıdır. Bu iş için dekara 4 kilo çiçek kükürtü veya 7 kilo toz kükürt (döğülmüş veya 11 kilo bağ kükürtü (topraklı) serpmelidir.

KÜKÜRT ATMADA DİKKAT EDİLECEK HUSUSLAR :

Hava kuru, rüzgârsız olmalı, sabah çiğinin ortadan kalkması beklenmeli, yaprak yaş ve hava sıcak ise atmamalıdır. Kükürt saf ise içine dörtte bir nisbetinde kireç ilâve etmelidir. Keza, kükürt omcanın iç kısımlarındaki yaprak ve sürgünlere temas edecek şekilde atılmalıdır.

Bu maksat için kullanılan diğer bir ilâç da Spersul'dur. 100 litre su için 150 ilâ 200 gram spersul kâfidir. hazırlanacak bu ilâç pülverizatör ile asmalara bolca püskürtülmelidir.

Son olarak izahına çalıştığımız iki mühim bağ hastalığı olan külleme ve mildionun ilaçlama şekillerini şamatik olarak şöyle hulâsa edebiliriz :

KÜLLEME:

Kükürtleme zamanı	Atılacak Kükürt	Düşünceler
Sürgünler 6 ilâ 10 cm. olunca	Dekara: 1.5 ila 2 kilo çiçek kükürt veya 3 ilâ 3.5 kilo toz kükürt veya 5 ilâ 6 kilo bağ kükürtü	I. Kükürtleme
Çicekleme başlangıcı	3 kilo çiçek kükürtü veya 5 kilo toz kükürt veya 8 kilo bağ kükürtü veya	II. Kükürtleme
Koruk devresinde tanelere ben düşmeden evvel	4 kilo çiçek kükürt veya 7 kilo toz kükürt veya 11 kilo bağ kükürtü.	III. Kükürtleme

MİLDİO:

İlâç atma zamanı	Atılacak ilâç	Düşünceler
Sürgünler 15 ilâ 20 cm. olunca	1) Yüz litre su, yarım kilo kireç, yarım kilo göztaşı veya. 2) Yüz litre su 400 ilâ 600 gram perenoks 3) yüz litre su 400 gram cupravit (ob 21)	I. İlâçlama
Birinci ilâçlamadan bir ay sonra (çiceklenme devresinden bir hafta evvel)	1) Yüz litre sü, 1 kilo kireç, 1 kilo göztaşı veya 2) Yüz litre su 450 ilâ 500 gram cupravit (ob 21)	II. İlâçlama
Meyve bağlar bağlamaz	1) Yüz litre su 1.5 kilo göz taşı, 1.5 kilo kireç, (sönmemiş) 2) yüz litre su, 450 gram cupravit (ob 21)	III. İlâçlama

Acı bir ölüm

Şehrimizin tanınmış âilelerinden Mustafa Kalelioğlu eşi Adeviye Kalelioğlu tutulduğu hastalıktan kurtulamıyarak ölmüştür. Cenazesi dün kalabalık akraba ve dostları tarafından kaldırılarak ebedî istirahatgâhına tevdi edilmiştir.

Ölüye Ulu Tanrıdan rahmet ve mağfiret, kederli eşi ve evlâtlariyle akraba ve dostlarına başsağlığı dileriz.

ŞEHRİMİZ ZAFER İLKOKULU

Öğrenci velîlerine bir müsamere verdi

Geçen Cumartesi günü şehrimiz Zafer İlkokulu, öğrenci velîlerine bir müsamere daha vermiştir. Bu müsamereye dâvetli bulunan yüzlerce çocuk velîlerine, Okul Başöğretmeni Hüseyin Duru tarafından kısa bir konuşma ile, okul idaresince yapılan dâvete icabetten ötürü teşekkür edilmiş ve müteakiben İstiklâl Marşı okunarak, öğrenciler tarafından bir iki şarkı terennüm edildikten sonra Akdeniz kıyılarındaki kasabalardan birinde vukubulmuş bir hâdiseye ait «İstiklâl» adlı bir piyesin temsiline başlanmıştır. Bu piyeste rol alan yavrularımız istisnasız olarak büyük muvaffakıyetler göstermişler ve sonsuz takdir kazanmışlardır.

Bundan sonra çeşitli şarkılar ve türküler söylenmiş, koro halinde «Ali Baba» oyunu oynanarak bunun arkasından da çocuklarımızın yanık ve tatlı sesleriyle halk türküleri terennüm edilerek dâvetlilerin neş'eleri tahrik edilmiştir.

Bu türküler faslından sonra da tarihî büyük bir kıymeti bulunan ve Sultan Murad-ı Hüdavendigâr'ın orada şehit düştüğü meşhur Kosova meydan muharebesi kılıç şakırtıları arasında heyecanlı bir canlılıkla temsil edilerek yaradılışta cengâver doğan asîl milletimizin hamaset dolu kahramanlık menkıbeleri yâdedilmiş ve bu vesile ile çocuklarımız da bol bol alkışlanmışlardır.

Porogram gereğince bundan sonra yine şarkı ve türküler faslına avdet edilerek mini mini yavrularımızın çok kıvrak ve tatlı seslerile terennüm edilen «Ninni» ve «İncili Sular» adlı şarkı ve türküler dâvetlilere neşeli ve eğlenceli bir vakit geçirme fırsatı sağlamıştır. Mahallî oyunlarımızdan (İğdeli Gelin) büyük bir ihtimamla oynanarak seyircilerin alâkaları toplanmıştır.

En son olarak Çorumun çok meşhur olan ritmik oyunlarından «Halay», keman'ın çıkardığı tatlı ve âhenkli nağmeleri arasında görpe kızlarımız tarafından büyük bir başarı ile oynanmış ve dâvetlilerin sonsuz sempatilerine ve teveccühlerine vesile teşkil etmiştir.

Yavrularımızın diğer müsamerelerde olduğu gibi, bu müsamerede de üzerlerine aldıkları ödevlerde gösterdikleri istisnasız muvaffakıyetlerden duyulan sevinç okul idaresine bildirilerek, çocuklarımıza sarfedilen bu kıymetli emeklerden dolayı yorulmak bilmeyen başta okul başöğretmeni bulunduğu halde diğer öğretmenlerimize de ayrı ayrı teşekkür edilerek, iki saatten fazla süren bu müsamereye son verildi.

İ. BAYDAR

Fetih Yılı

(Baştarafı sahife 1 de)

asılmak üzere Fatih'e ve Atatürk'e ait veciz sözler bezler üzerine yazılmaktadır. Ayrıca hükûmet civarına bir tak-ı zafer kurularak Lisede hazırlanmakta olan iki yağlı boya Fatih tabloları asılacaktır. Saat kulesinin dört tarafına fethi bildiren (Fatihin İstanbulu fetih yılı) sözü elektrikle yazılacaktır.

25 Mayıs 953 Pazartesinden itibaren 29 Mayıs akşamına kadar hükûmet salonunda fethe ve Fatih'e ait aşağıdaki konular üzerinde konferanslar tertip edilmiştir.

1 - Fatihin hayatı,

2 - Fatihin hocası Molla Gürani,

3 - Fatihin devlet idaresi ve kanunnamesi,

4 - Fatihin ordu ve donanması,

5 - Fatih devri edebiyatı ve Fatihin şiirleri,

6 - Fatih devrinde ilim,

7 - İstanbulun coğrafyası ve önemi,

8 - Tarihte İstanbul muhasaraları,

9 - İstanbul muhasarasına hazırlık, muhasara ve fetih,

10 - Fatih devrine ait fikra ve nükteler,

11 - Şimdiye kadar fethe ve Fatihe ait yazılmış şiirler.

Muhterem hemşehrilerimiz bu konferanslara dâvetsiz ve serbetsçe gelebileceklerdir.

Bu büyük milli bayrama bütün hemşehrilerimizin seve seve katılacağı ve bilhassa vitrin sahiplerinin şimdiden vitrinlerini her günkünden daha fazla süsleyerek Liseden basılı ve fotoğraflı afiş istemeleri beklenilmektedir.

Bu haftanın manasını daha iyi canlandırmak için İstanbul fethi filminin getirtilmesi de düşünülmektedir.

19 Mayıs

Bir zamanlar yurdumun ovasında, dağında
Ötüyordu baykuşlar bahçesinde, bağında.

Sarılmıştı her yönden bu güzelim yurdumuz,
Alınmıştı silâhı, dağılmıştı ordumuz.

Türk oğlunun kalbini kablamıştı bir sızı,
Karalara bürünmüş, ağlıyordu Türk kızı.

Bekliyordu milletim bir büyük geçsin başa,
Yetişti birden bire Mustafa Kemal Paşa

Bin dokuzyüz on dokuz, on dukuz Mayıs günü,
Gökler gibi gürledi Samsunda onun ünü.

Geçti işin başına büyük önder ATATÜRK,
Düştü onun peşine yurdu seven her bir Türk.

Bin dokuzyüz yirmide Nisan 23 oldu,
Büyük Millet Meclisi Ankarada kuruldu.

Kadın, erkek atıldı savaş meydanlarına
Yıldırımlar yağdırdı mağrur düşmanlarına.

Dokuzyüz yirmi iki 30 Ağustos günü,
Yaşıyordu ordumuz şanlı bir bayram günü.

Mehmetçiğin süngüsü yazdı zafer destanı,
Sildi süpürdü, attı yurdtan her bir düşmanı.

Bin dokuzyüz yirmi üç Ekim 29 da,
Cumhuriyet güneşi ışık saçtı bu yurda.

Recep Rahmi Tankaya

Kümes hayvancılığı hakkında yetkililerin verdiği bilgiler

Marshall plânının kümes hayvancılığı eksperi M. Burl Winchester Tarım Bakanlığının kümes hayvancılığını geliştirme programında çiftçinin mühim rolü hakkında şunları söylemiştir :

Tarım Bakanlığının kümes hayvancılığını geliştirme programının bir hedefi de, çiftçinin stoklarını daha iyi bir hale sokmasına yardım etmektir. Fakat çiftçinin de bazı tedbirleri kendisi alması lâzımdır ve ancak o zaman Tarım Bakanlığından aldığı yardımdan hem kendisi, hem de memleket faydalanabilecektir. Çiftçilerin mevcut kümes hayvanları stoklarını geliştirmek için almaları lâzım gelen tedbirler şunlardır :

1 — Bu stokları gençleştirmek. Genç tavuklar her zaman iyidirler, daha fazla yumurtlarlar, etleri daha lezzetlidir, sıhhattedirler. Genç bir tavuk altı aylık iken ve hattâ bazen daha da erken yumurtlamaya başlar ve bu 12 ay

Özel İdare Müdürlüğünden

YAVRUTURNA MAH. HAKKİ GÜVENE :

Yavruturna mahallesinde inşa ettirdiğiniz binaya verdiğiniz beyannameye istinaden 600 lira iradı gayri safi konulmuş olup işbu irat kesinleştiği takdirde muafiyet müddeti on sene tanınmak üzere 963 yılından itibaren 57 lira 60 kuruş bina, 19 lira 20 kuruş buhran ve 19 lira 20 kuruş milli müdafaa vergisi tarhedileceği yapılan tahkikatta adresiniz meçhul olduğundan 5432 sayılı Vergi Usul Kanununun 93 üncü maddesi gereğince tebliğ makamına kaim olmak üzere ilân olunur.

Vilâyet Daimi Encümeninden

1 — 15/5/953 tarihinde ihalesi yapılmak üzere açık eksiltme süresi uzatılan köy içme su işlerine lüzumlu 120000 adet onluk pişmiş toprak künk'e bu defa da talip çıkmadığından bir ay içinde pazarlıkla işlemi yapılmak üzere açık eksiltme süresi uzatılmıştır.

2 — Beher künk'ün muhammen bedeli 22 kuruş, teminat 1980 liradır.

3 — Şartnamesi Daimi Encümen kaleminde görülebilir.

4 — İsteklilerin bir ay içinde teminat makbuzlariyle Vilâyet Daimî Komisyonuna muracaatları ilân olunur.

Zayi Mühür

Tatbikli isim mührümü kaybettim. Yenisini Alacağımdan eskisinin hükmü kalmadığı ilân olunur.

Yaydiğin Köyü Muhtarı
Nureddin İbbiği

devam eder. Halbuki ihtiyar tavuklar tüy değiştirirken bir kaç ay yumurtlamazlar. Çiftçi bu ihtiyar tavukları ayırmalı ve piyasaya et olarak satmalıdır. Bundan sonra da bunların yerine piliçler koymalıdır. Diğer taraftan ihtiyar tavuklar genç tavuklardan daha fazla yerler ve bu sebeple de 3 yaşında bir tavuğun yumurtladığı yumurta, bir yaşında bir tavuğun yumurtladığı yumurtadan 3 defa daha pahalıya mal olur.

2 — Fazla olan horozları tasfiye etmek. Bu çiftçinin alması gereken ilk tedbirlerden biri olmalıdır ve bu fazla horozlar et olarak satılmalıdır. Modern kümes hayvancılığında bir horoz 10 ilâ 15 tavuğa kâfi gelmektedir. Türkiyede halen kümes hayvanlarınının yüzde yirmisini horozlar teşkil etmektedir. Bu horozlar, kuluçka devri hariç tavuklardan ayrı tutulmalıdır. Böylelikle elde edilen yumurtalar ihracat için elverişli olacaktır. Çünkü bu yumurtalar üç misli fazla muhafaza edilebilmektedir.

3 — En iyi gıda verme metodlarının tatbiki. Çiftçilerin daha iyi şekilde kümes hayvanlarını beslemeleri lâzımdır. Bunlar için bilhassa elzem iki gıda maddesi şunlardır :

a) Mezbahalarda elde edilen hayvan kanı, balık hulâsası, et parçaları gibi hayvan cinsinden proteinli maddeler.

b) Sebze artığı, ekmek gibi maddeler. İki hasır arasına yerleştirilmiş yulaf tohumları 12 gün zarfında filizlenmekte ve kümes hayvanları için mükemmel yeşil gıda teşkil etmektedir.

Bugün Türk çiftliklerinde 20000 piliç mevcuttur. Yeni program sayesinde çiftçiler bu mikdarı iki misline, belki de üç misline çıkarabilecekler ve böylelikle millî gelir de artmış olacaktır. Bu gelişmeden çiftçiler kadar memleket de faydalanacaktır. Çünkü yabancı döviz temini mevzuunda yumurta ihracatı mühim bir rol oynamaktadır.

Haberler Servisi

T.C.
ZİRAAT BANKASI
TASARRUF HESAPLARI
1953 İkramiyeleri yekûnu
1.000.000 LİRA
15 Ev, 4 TRAKTÖR
ve dolgun para İkramiyeleri.
Fazla tafsilât için 444 Şube
ve Ajansımız emrinizdedir.

Doğumevi Başhekimliğinden

CİNSİ	Azı Kilo	Çoğu Kilo	Fiyatı Kuruş	Tutarı Lira	Muvak. Te. Lira
Ekmek	8000	8500	34	2890	217
Koyun eti	4000	4500	250	11125	835

Çorum Doğum ve Çocuk Bakımevinin 1953 yılı ihtiyaçlarından yukarıda mikdarları yazılı ekmek ve koyun etine talip çıkmadığından bir ay müddet içinde pazarlıkla ihalesi yapılacaktır. Almak isteyenlerin her gün Doğumevinde oturumda bulunan Satınalma Komisyonuna muracaat etmeleri ilân olunur.

Alaca Veremle Savaş derneği Başkanlığından

Derneğimiz tarafından tertip edilen eşya piyangosuna ait biletlerin tamamen satışı yapılamadığından 19 Mayıs 953 tarihindeki çekilişi 29 Ekim 953 tarihine uzatmış bulunuyoruz. Keyfiyeti sayın halkımıza özür dileyerek ilân ederiz.

İl Basımevi
YENİ GETİRDİĞİ
Fantazi Harflerle
Zevke Uygun Baskı Yapar

ABONE, İLÂN, BASKI
1 — Yıllık abone 250 kuruştur.
2 — Tek satır itibarile tüzük, talimatname, statü ve benzeri ilânlarla ticarî rak lâm ilânları 15, yitik 20, diğer ilânlar 30 kuruştur.
3 — İsteğe ve zevka uygun her nevi baskı sür'atle yapılır.

Çorum Vilâyet Basımevi

27 Mayıs 1953 ÇARŞAMBA

ÇORUM

Haftanın Çarşamba günleri çıkar İl gazetesidir.

Kuruluş tarihi 1921
YIL : 32
Sayı : 1696
İdare yeri :
İL BASIMEVİ
Nushası 5 kuruştur.

İdareciler Toplantısı

İlceler ve köylerin yol, su, tarım, okul sağlık işleri görüşülüp kararlaştırılmak üzere sayın Vali Vekilimiz Ziya Oğuz tarafından bir idareciler toplantısı tertip edilmiştir.

Bu toplantı için evvelce dâvet edilen Kaymakamlar, Daire Başkanları, Encümen üyeleri, Merkez Kaza Bucak müdürleri dün Vilâyet Makamında Milletvekillerimizden Ahmet Başıbüyük'ün iştirakiyle birinci toplantısını yapmıştır.

Kısa bir sözle toplantıyı açan sayın Vali Vekilimiz Ziya Oğuz toplantının maksat ve gayesini açıklamıştır.

953 Yılı çalışmalarında idarecilerimizin kendi bölgeleri dahilinde yapacakları işleri programlaması ve bu programın bu teplantıda tamamen görüşülüp kararlaştırıldıktan sonra merkezle ahenktar çalışması ve merkezin de ona göre idareciyi desteklemesi gerektiği misalleriyle aydınlatıldı.

Bundan sonra işlerin bölümlere ayrılması ve yapılacak bölümler üzerinde görüşülmesi daha uygun olacağı belirtilerek Bayındırlık, Milli Eğitim, Tarım, Sağlık, İskân işleri olmak üzere beş masaya ayrılması kabul edildi.

Bu masalara ait olduğu Kaza Kaymakamı ile daire başkanı, Encümen üyeleri iştirâk etmeleri kararlaştırıldı. İlk defa Mecidözünden başlanarak bütün ilcelerin bayındırlık masası müsait bir odada ayrı ayrı toplantısını yapmış ve 953 yılı içinde yapılacak köy yolları, köy su işleri üzerinde görüşülerek yapılacak işlerin programları tesbit edilmiştir.

Diğer masalarda esas toplantı odasında yapılacak işleri görüşmüş ve programlarını hazırlamıştır.

Fatih'e vefethe dair konferans

Fethin 500 ncü yıldönümü münasebetiyle tertiplenen konferanslardan « Fatihin hayatı » ile « Fatihin hocaları » konuları üzerinde evvelki gün Hükûmet konağı salonunda Lise Tarih öğretmenlerinden Ferit Kürkçüoğlu ve Mahir Keleştimür taraflarından birer konuşma yapılmıştır.

Konferanslar büyük bir kalabalık tarafından alâka ile dinlenmiş ve topladığı alâkadan dolayı sürekli alkışlarla sona ermiştir.

Vaktin gecikmiş olmasından « Fatih devrinde ordu ve donanma. » mevzulu konferans da bu güne talik edilmiştir.

500 üncü yıla iştirakimiz

Dünya tarih ve medeniyeti üzerinde yepyeni bir devir açan fethin 500 üncü yıldönümü kutlanmasına gazetemiz 29/Mayıs/953 tarihinde özel bir nüsha çıkarmak suretiyle iştirâk edecektir.

Yalnız abonelerimize parasız olarak verilecek olan özel nüshamızı alamıyan abonelerimizin o gün idaremize muraçaat etmeleri lâzımdır. ÇORUM

Spor gösterileri Yapıldı

Gençlik ve Spor Bayramı münasebetiyle havaların yağmurlu olmasından dolayı 19 Mayısta yapılamıyan spor gösterileri geçen Pazar günü yapılmıştır.

VATANDAŞ,

3 üncü sahifedeki Kara Yolları Trafik Kanununu mutlaka oku.

Vali Vekilinin tedkik gezileri

Sayın Vali Vekilimiz Ziya Oğuz 21 Mayıs Perşembe günü evvelâ Lâçin nahiyesine ve sonradan Mecidözü ilcesine giderek yapılmakta ve yapılacak olan su işlerini, 22 Cuma günü Alaca ilcesine bağlı Koçhisar köyü su işini, 23 Cumartesi günü de Alaca-Hüyük-Sungurlu köy yollarını tedkik buyurmuşlar ve direktifler vermişlerdir.

Halk Bankası

Halk Bankasının şehrimizde bir şube açması işleriyle ilgili olmak üzere Halk Bankası Genel Müdürünün şehrimize gelerek tedkikler yaptığını yazmıştık. Bu temaslar neticesinde Ramiz Ebil ve Ali Sıkıya ait yeni yapılan yeni mağazalardan birisi Banka tarafından kiralanmıştır.

Evvelki gün de Banka Muamelât Müdürü gelerek kira mukavelesini imza etmişlerdir. Yalnız çok teessürle öğrendiğimize göre Banka olarak tutulan mağazanın Banko ve Vezne ayrım yerlerinin yapılması işine şehrimiz marangozları çok yüksek bir fiyat teklif etmiş olmalarından Banka Genel Müdürlüğünce Yozgattan marangoz gönderilmiştir.

Çalışamıyan Emeklilerden Vergi kesilmiyecek

Ankara, (B.Y.H.A.) — 1951 yılından itibaren çalışamıyacak vaziyette bulunan dul, yetim ve emeklilerden şimdiye kadar kesilen vergilerin iadesine Malmüdürlükleri tarafından devam edilmektedir.

Şehrimizin tam teşekküllü hastahanelerinde muayenelerini müteakip aldıkları sıhhî heyet raporu ile durumlarını tevsik eden dul, yetim ve emeklilerden Malmüdürlüklerine muracaatta bulunanların sayısı her gün biraz daha artmaktadır.

Bugüne kadar İstanbul ve bağlı ilceler Malmüdürlükleri tarafından muracaat sahiplerine 660 bin lira ödenmiş bulunmaktadır. Bu paranın 350 bin liradan fazlası Kadıköy Malmüdürlüğünden verilmiştir.

Çorum gazetesi İdare Md. ne

Ailem Adeviye Kalelioğlu'nun cenaze merasimine iştirâk lutfunda bulunan zevata ayrı ayrı teşekkür etmek imkânını bulamadığımdan sonsuz minnet ve şükranlarımın gazeteniz vasıtasile duyurulmasını rica ederim.

Mustafa Kalelioğlu

Memleket havacılığını kuvvetlendirmek ve geliştirmek dâvasını omuzlarına almış olan Türk Hava Kurumu'na fitrelerimiz ile yardım edelim.

Memleket havacılığının her temel taşında bütün vatandaşlarımızın yardım payı vardır. Bu bakımdan havacı gençliğimiz tam mânasiyle milli bir eserdir.

Sun'î Gübrenin, Çiftçimize Sağladığı Büyük Faydalar

1936 senesinde, bütün Türkiyede 1330 ton süperfosfat (sun'î gübre) kullanılmaktaydı. 1951 yılında ise, Karabük fabrikaları bu sun'î gübreden 18000 ton istihsal etmişler ve aynı zamanda 40000 ton da idhal etmişlerdir. 1952 yılında bu mikdar iki misline çıkmıştır. Bu sene ise artan ithalle daha da yüksek bir rakkama erişmesi beklenmektedir.

Türkiyede istihsal edilen hububatın yüzde ellisini vermekte olan merkezi anadolunun 12 vilâyetinde 1951 senesinde yalnız 1000 süperfosfat tecrübesi yapılmıştı. Fakat çiftçilerin gösterdikleri geniş alâka üzerine 1952 yılında bu şekilde tatbikat sayısı 2000 e yükselmiştir. Bu tecrübeler şu vilâyetlerde yapılmıştır :

Afyon, Ankara, Çankırı, Çorum, Eskişehir, Kayseri, Kırşehir, Kütahya, Sıvas, Yozgat, Çoruh, Giresun, Rize.

Tarım Bakanlığı bu tecrübeler için 350.000 Türk lirası sarfetmiştir. Bu mikdardan 200.000 Türk lirası Marshall plânı karşılık fonlarından temin edilmiştir.

Konya Vilâyeti Teknik Ziraat Müdürü Hamza Tanyaş, Konya çiftçilerinin, Konyadaki üç devlet çiftliği ile önder çiftçiler tarafından ödünç verilen topraklarda yapılan sun'î gübre tecrübelerini büyük bir anlayışla karşıladıklarını anlatmaktadır. Hamza Tanyaş şunu da ilâve etmiştir : «Çiftçiler, sun'î gübreli bir toprakta elde edilen başaktaki tohum tanesi ile, sun'î gübresiz topraktan elde edilen başaktaki tohum tanesi arasındaki mikdar farkını müşahede ettikleri zaman bilhassa sevinmektedirler.»

Aşağıdaki resimde, Hamza Tanyaş ile bir teknik ziraat öğretmeni olan Esat Kaya, süperfosfatla beslenmiş bir tarlada tecrübe mahiyetinde yapılan buğday ekiminin vaziyetini tedkik ederlerken görülmektedir.-

Süperfosfatın ehemmiyeti şu bakımdan büyüktür ki, yalnız dönüm başına verimi en az 50 kilo artırmakla kalmayıp aynı zamanda en kuru mevsimler için de hasadı garantilemektedir. Ankara Tohum Islah Merkezinde yapılan tecrübeler şu neticeleri vermiştir: 1949 senesinin en kurak devresindeki o zaman Türkiye buğday idhal etmek zorunda kalmıştı. Süperfosfatla beslenmiş olan arazi diğer araziden elli kilo fazla buğday vermiştir.

Haberler Servisi



Amerikalı Ziraat Mütehassısının Türkiyedeki müşahedeleri

Ankara, 21 (B.Y.H.A.) - Ziraat mütehassısı Amerikalı Carthy müşahedelerini muhabirimize anlatarak diyor ki :

— "Türk Milleti dinamik bir çalışma ile her sahada büyük hamleler yapmaktadır. Köylünün kalkınmasına matuf bütün ihtiyaçlar mukabele görmekte ve bu yüzden köylü sıkıntısız ve endişesiz çalışmaktadır. Buğdayın fiyatındaki istikrara köylü tamamiyle emin ve huzur içindedir. Evvelce kahvelerde tenbel tenbel oturarak karılarını çalıştıran köylü şimdi traktörün üzerinde çelik bir makine gibi mütemadiyen çalışmaktadır. Elde edecekleri mahsulü pazara kadar kolayca getirebilecek yollara sahip olduklarını görmeye başladılar. Her köye su ve elektrik getirilmektedir. Muazzam barajlar tesisleriyle sulama hazırlıkları köylüyü neşeli bir hale sokmuştur.

Bütün bu müşahedelerim tek bir noktada toplanıyor, bir kaç sene sonra Türkiye dünyaya hububat ihraç eden memleketlerin en büyük rakibi olacaktır.

Buğdaydan da Şeker İstihsal Edilecek

Ankara 21, (B.Y.H.A.)- Bir kaç gündenberi şehrimizde bulunan «American Development Associated» kumpanyasının ikinci başkanı Mr. K.H. weil tedkiklerini bitirmiştir.

Türkiyedeki şeker fabrikalarının, pancar kampanyası haricinde, buğdaydan şeker istihsal etmeleri hususunda kullanıcak usulü Türkiyeye arzetmek maksadiyle gelen Mr. Weil dün kendisiyle görüşen bir arkadaşımıza şu beyanatı vermiştir :

— "Memleketinize gelmeden evvel bir müddet Tahranda kaldım ve buğdaydan şeker istihsali hakkında tedkiklerde bulundum. Bu arada İranda bir şeker fabrikası ile de bir mukavele aktettim. İrandan dönerken memleketinize de uğramayı faydalı buldum. Bu vesile ile faydalı bir teşebbüse geçtiğim için çok memnunum. Hulûsi Tuarı ziyaret ederek buğdaydan şeker istihsali metodu hakkında görüştüm. Bu işle alâkalı teknisiyenlerle beraber bir rapor hazırladım. Bu rapor hükûmetinize arzedilmiştir. Tedkikler müsbet bir netice verdiği takdirde memleketinizde de buğdaydan şeker istihsal etmek mümkün olacaktır. Bu şekilde, senenin bazı ayları boş duran şeker fabrikaları muntazam çalışacak ve buğdaylardan da Ayrıca bir fayda temin edilmiş olacaktır.„

Mr. Weil, dün saat 16 da uçakla İstanbula hareket etmiştir. Mütehassıs bu gün Newyorka mütevecchen ayrılacaktır.

Çorum Müftülüğünden

Kuruş	
55	Buğdaydan
92	Birinci fabrika unundan
84	İkinci « «
75	Üçüncü « «
59	Karadeğirmen «
71	Arpadan
79	Arpa unundan
467	Hurmadan
334	Çekirdeksiz kuru üzümden

Bu seneki sadakai fıtır bedelleri nevilerine göre yukarıya çıkarılmıştır.

Her yıl oduğu gibi bu yılda zekât ve fıtralarınızı Kızılay ve Çocuk Esirgeme Kurumları ile paylaşacak olan Hava Kurumuna vermeniz rica olunur.

Karayolları Trafik Kanunu

Kanun No 6085 *Kabul tarihi : 11,5 1953*

BİRİNCİ BÖLÜM

UMUMİ HÜKÜMLER

Madde 1 — Karayollarında trafik bu kanun hükümlerine tâbidir. Ancak itfaiye, sıhhi imdat ve emsali gibi geçiş üstünlüğünü haiz nakil vasıtaları ve müteharrik makinalar vazife halinde bu kanunda yazılı sürat, geçme ve durma tahditlerine tâbi değildir.

Madde 2 — Bu kanunun tatbikatında :

A) Karayolu : Trafik için umumun faydalanmasına açık olan arazi şeridi ve sahalardır.

B) Trafik : Yayaların, hayvanların ve nakil vasıtalariyle müteharrik makinaların karayolu üzerindeki hal ve hareketleridir.

C) Nakil vasıtası : Karayolunda insan, hayvan ve eşya taşımaya yarayan vasıtalardır.

Bunlardan makina kuvvetiyle hareket edenlere (motörlü nakil vasıtası, insan veya hayvan gücü ile hareket ettirilenlere de (motörsüz nakil vasıtası) denir.

D) Müteharrik makina : Traktör, yol makinası ve tank gibi ziraat, sanayi, bayındırlık, millî savunma işlerinde ve bunlara benzer hizmetlerde kullanılan ve karayolunda insan, hayvan ve eşya nakliyatı yapmıyan teknik vasıtalardır.

E) Şoför : Motörlü nakil vasıtalarını veya müteharrik makinaları sevk ve idare eden kimsedir.

F) Sürücü : Motörsüz nakil vatıtalarını veya hayvanları sevk ve idare eden kimsedir.

İKİNCİ BÖLÜM

TEŞKİLÂT, VAZİFE ve SALÂHİYET

Madde 3 — Bu kanun hükümlerine göre, karayolları üzerindeki trafiğin tanzim ve murakabesi Emniyet Umum Müdürlüğünce teşkil edilecek bölge ve vilâyet trafik zabıtası tarafından yapılır.

Ayrıca merkezde ve teşkilâtında şûbe müdürlüğü bulunan vilâyet emniyet müdürlüklerinde (Trafik şûbesi) ve diğer vilâyet emniyet müdürlüklerinde (Trafik bürosu) kurulur.

Trafik zabıtası; Umumi zabıtanın bilcümle salâhiyetlerini haiz ve vazifeleriyle de mükelleftir.

Madde 4 — Bu kanunla kendisine tahmil edilen vazifeleri yapmak üzere, Karayolları Umum Müdürlüğünde (Trafik Fen Heyeti) kurulur.

Madde 5 — Karayolları Umum Müdürlüğü Trafik Fen Heyeti teşkilâtındaki mühendis ve teknisiyenler bu kanun hükümlerine aykırı gördükleri hususları bir zabıtla tesbit ederek en yakın ilgili zabıtaya tevdi ederler.

Madde 6 — İçişleri Vekâletinde, Adalet, Millî Savunma, Millî Eğitim, Bayındırlık, Ekonomi ve Ticaret, Ulaştırma, Sağlık ve Sosyal Yardım Vekâletlerinin ilgili temsilcileriyle, varsa Türkiye Şoförler Federasyonu temsilcilerinden müteşekkil bir (Merkez Trafik Komisyonu) [illegible]

[illegible]knik Üniversite Trafik Kürsüsü temsilcisi bu ko[illegible]nun tabii âzasıdır.

[illegible]erkez trafik komisyonu; bu kanunun tatbik ve ta[illegible]: ait her türlü meseleleri tedkik ederek gereken [illegible]yelerde bulunur.

Madde 7 — Bu kanun hükümlerinin tatbikında ma[illegible]i icap ve ihtiyaçlara göre trafik emniyetini sağlıya[illegible] kararlar almak üzere vilâyetlerde valinin veya tev[illegible]edeceği zatın başkanlığında; belediye, emniyet, millî [illegible]tim, bayındırlık ve mevcut ilgili meslek teşekkülleri-

nin birer temsilcisinden mürekkep (Vilâyet Trafik Komisyonu) kurulur.

Madde 8 — Kayıt ve tescile tabi nakil vasıtalarının fenni muayenelerini; şoför ve sürücülerin ehliyet imtihanlarını yapmak üzere :

A) Motörlü nakil vasıtaları için vilâyetlerde; emniyet müdürünün veya tevkil edeceği kimsenin başkanlığında trafik zabıtası temsilcisiyle Kara Yolları Umum Müdürlüğü Trafik Fen Heyetinin en az iki teknisiyeninden ve mahallî belediyesince seçilecek bir mütehassısla mevcut ilgili meslek teşekkülleri tarafından gönderilecek bir âzadan ve trafik zabıtasınca mahallen seçilecek bir meslek erbabından müteşekkil (Muayene ve İmtihan Komisyonu) kurulur.

Bu komisyonun teşekkülü için lüzumlu olan teknik personel ve vasıtalar mahallen temin edilemediği takdirde civar vilâyetlerden ikmal olunur.

B) Motörsüz nakil vasıtalarının fennî muayenelerile sürücülerinin imtihanları, Vilâyet Trafik Komisyonunca kararlaştırılarak ilân edilecek tarihlerde, kaza veya nahiyelerde yapılır.

Komisyonlara dahil âzalardan memur olmıyanlara huzur hakkı verilir.

ÜÇÜNCÜ BÖLÜM

MALÎ HÜKÜMLER

Madde 9 — A) Nakil vasıtalarının bu kanuna göre yapılacak kayit ve tescili muameleleriyle şoför ve sürücülere verilecek ehliyetname karşılığı olarak bir defaya mahsus olmak ve :

1. Motörsüz nakil vasıtaları için 50 ve motörlü nakil vasıtaları için 200 kuruşu;

2. Sürücü ehliyetnameleri için 50, amatör ehliyet-

İNSANCA BULUŞ

Her şeye çare bulunurda babacığım, her şeye,
Ölüme çare bulunmaz, derdin
En çok sevdiklerimiz alır kazmayı
Dostlarımız üstümüze atar toprağı
Buna nasıl gönül yanmaz, derdin.

Doğru;
Arpa ekmişler misali tarlaya
Sevdiklerimiz bırakır bizi toprağa.

Fakat, yanıldığın bir nokta var :
İnsan oğlu neye çare bulmaz, ölüme mi ?
Onun da çaresini ezelden bulmuşlar
Mezar, babacığım, mezar.

Dünyanın üstü altından dar.

MÜZ-ŞİT

Kanad asrının insanları olarak yaşamak zorunda bulunduğumuzu göz önünde tutarak havacılık çalışmalarımızı hızlandırmalı ve Türk Hava Kurumuna her fırsatta yardım etmeliyiz.

Vatandaşların ufak yardımlarını bir araya toplayarak memleket havacılığının temelini atan Türk Hava Kurumu'nun biricik dayanağı Türk milletinin sevgi ve ilgisidir.

İstimlâk İlânı

Toprak Mahsulleri Ofisi Alaca Anbar Şefliğinden :

Toprak Mahsulleri Ofisi Genel Müdürlüğünce Alacada inşa edilecek portatif çelik hangarlar için tapu kayitlerine göre mikdarı, sahibi aşağıda yazılı gayri menkulden 1000 metrekare kısmının 1295 tarihli kararname hükümlerine göre menafii umumiye namına ifrazen istimlâki mukarrerdir.

Bu kararnamenin 6 ve 7 inci maddelerine göre Alaca Belediyesince müntehip heyet tarafından mezkûr arazinin metrekaresine 125 kuruş takdir edilmiş, keyfiyet kararnamenin 8 inci maddesi gereğince 8 gün müddetle ilân edilmiştir.

Mikdarı	İstimlâk edilen mikdar
2000 M2	1000 M2
Takdir edilen bedel	SAHİBİ
125	Bayraktar oğlu Yusuf ve Mustafa veresesi.

Vilâyet Daimî Encümeninden

1 — Köy içme su işlerini murakabe ve kontrol için lüzumlu 953 modeli yeni veya az kullanılmış bir adet Jeep makinesi Çorum teslimi alınacağından 12/6/953 Cuma günü saat 15 de ihalesi yapılmak üzere açık eksiltmeye konulmuştur.

2 — Muhammen bedeli 11000 lira, teminat 825 liradır

3 — Şartnamesi İstanbul, Ankara Bayındırlık müdürlüklerinde ve Çorum Daimî Encümen kaleminde görülebilir.

4 — İsteklilerin teminat makbuzlariyle belirli gün ve saaatte Vilâyet Daimî Encümenine muracaatları ilân olunur. 1—3

İ L Â N

TESLİM KÖYÜNDEN ELMAS REYHAN'A :

Çorumun Teslim köyünden Kâmile Mert vekili Bedri Tüzün tarafından aynı köyden Ümmügülsüm Afat ve Elmas Reyhan ve arkadaşları aleyhinde açılan izalei şüyu dâvasının duruşması sırasında :

Davalı mevkiinde bulunan Elmas Reyhanın belli olan adreslerine çıkarılmış olan dâvetiyelerin bulunduğu adresinden ayrılmış olmasından ve adresinin de belli bulunmamasından dolayı bilâtebliğ geri çevrilmiştir.

3/4/953 tarihli celsede Elmas Reyhanın adına gazete ile dâvetiyenin ilânen icrasiyle duruşmanın ise 2/6/953 günü saat 15,45 şe bırakılmasına karar verilmiş olduğundan işbu ilânın dâvalı Elmas Reyhan namına tebliğ edilen dâvetiye yerine kaim olduğu duruşma gününde gelmediği takdirde gıyap kararının da aynı gazete ile ilânen yapılacak tebliğ olunur.

---

nameleri için 100, profesyonel ve hususi ehliyetnameler için 200 kuruşu;
geçmemek üzere harç alınır.

B) Adlarına nakil vasıtası kayıt ve tescil edilmiş hakikî veya hükmî şahıslardan ayda, motörsüz nakil vasıtaları için 1 ve motörlü nakil vasıtaları için 20 lirayı geçmemek üzere trafik resmi alınır. Sonu var

Çorum satış memurluğundan

Tapu kütüğünün 462 ada ve 63 parsel ve 19 da çepni mahallrsinde sağı Kerim oğulları, Abdulkerim oğlu Abdurrahimin 18 parsel nolu evi ve kısmen Burhan oğullarından Mustafa oğlu Rifatın 15 parsel sayılı evi iken 31 ve 32 nolu Mehmet oğlu Halil Keskin ve Ahmet ve Rifat oğlu Mehmet Celalettin burhana geçen müfrez ev ve solu maliyeye ait 20 parsel arsa arkası Ahmet, Rifat oğlu Mehmet Celalettin Burhanın 21 parsel sayılı evi ve önü yol mahdut ev 1500 lira değerinde.

Yukarıda hudut ve evsafı yazılı hane şuyuun giderilmesi hakkındaki hükümlere tevfikan satılmaşı Çorum Sulh Hukuk mahkemesinin 18/4/952 tarih ve 950/1384 esas 369 karar sayılı ilâmı üzerine ve icra iflas kanununun hökümleri dairesinde tarihi ilândan itibaren 20 gün müddetle açık artırmaya konulmuştur.

Birinci artırma günü olarak 19/6/953 Cuma günü saat 13 den 15 şe kadar Çorum Belediye dairesinin rusumat binasında açık artırma ile satılacaktır.

Tahmin edilen kıymetin yüzde yetmiş beşini bulmaz ve talip çıkmazsa ihale 10 gün daha uzatılarak ikinci artırma 29/6/953 pazartesi günü aynı yerde ve saatte satılacaktır. Almak isteyen her fert iştirak edebileceği gibi ihale bedeli peşindir. Lüzumunda münasip bir gün mehil de verilebilinir. Dellâliye ve sair rüsumu müşteriye âit kalacaktır.

Bu gayri menkuller üzerinde bir hak iddia edenler tarihi ilândan itibaren 15 gün içinde müsbet vesikalarile birlikte muracaat etmesi ve etmediği surette bu hakkından feragat etmiş sayılacağı ve fazla izahat almak isteyenlerin yüzde yedibuçuk pey akçası veyahut teminat makbuzu ile Satış Memuru Başkâtip Salih Sözüdoğru'ya muracaat etmeleri ilân olunur.

ZAYİ MÜHÜR VE EMEKLİ CÜZDANI

Er olarak malülen almakta olduğum emekli maaşıma ait cüzdanla tatbikli isim mührümü zayi eylediğimden yenisini alacağım eskilerinin hükmü yoktur.

Çorumun İsmail köyünden İsmail oğlu
5 ci dereceden malül er Fazlı Kaya

Çorum
İl Basımevi
YENİ GETİRDİĞİ
Fantazi Harflerle
Zevke Uygun BaskıYapar

ABONE, İLÂN, BASKI

1 — Yıllık abone 250 kuruştur.
2 — Tek satır itibarile tüzük, talimatname, statü ve benzeri ilânlarla ticarî rak lâm ilânları 15, yitik 20, diğer ilânlar 30 kuruştur.
3 — İsteğe ve zevka uygun her nevi baskı sür'atle yapılır.

29 Mayıs 1953 CUMA

ÇORUM

(ÖZEL SAYI)

Kuruluş tarihi 1921
YIL : 32
Sayı : 1697
İdare yeri :
İL BASIMEVI
Nushası 5 kuruştur.

FETHİN 500 ÜNCÜ YILI MİLLETİMİZE KUTLU OLSUN

500 Fatihin hayatı



Bu gün milletimiz, en büyük zaferlerinden Fethin 500 üncü yılını idrak etmiş bulunuyor. Bu mutlu yıl dönümünün milletimize kutlu olmasını dilerken; şimdiye kadar her şeyi ile Türk olan, bu güzel yurtparçamızın ilelebet Türk kalacağı iman ve inancımızı bir kere daha tazelemekle ayrıca bir zevk duyuyoruz. 1453 ten bu yana her geçen gün ve her geçen yılda kendi ruh ve kendi madde mizle yuğurulmuş olan güzel İstanbulumuzu taşı toprağı, havası ve suyu herşeyi ile kısaca madde ve manası ile Türk yaptık. Neresine bakarsak bakalım her noktasında bizim olan, bizden ayrılmaz unsurlar görürüz. Bu duygunun en iyi şekilde ifadesini ise ebedî Atatürk'ümüzün şu veciz sözünde daha canlı olarak hissediyoruz. (İstanbul bizim tarihimizin ve medeniyetimizin bir hülâsasıdır.)

İki kara ve iki denizin iltisakında coğrafî, siyasî, ekonomik ve askerî bakımdan dünyanın en önemli

(Sonu Sayfa 4 de)

Adını yalnız Türk tarihine değil, dünya tarihine geçiren ve bir devir açan hükümdarla rın en büyüğü olan Fatih Mehmet 1 - Nisan - 1430 tarihinde Edirnede doğdu. Çelebi Mehmet'in torunu İkinci Murat'ın oğludur. Annesi İsfendiyar beyinin kızı Hatice Âlime Hüma hatundvr. Annesinin bir Sırp cariyesi olduğu iddiası Avrupa müverrihlerinin onun şan ve şerefini lekelemek düşüncesiyle, bir tarafını karanlıklara götürerek, tarihi yanıltmak istemelerinden, uydurmalarından başka bir şey değildir.

İkinci Mehmet'in şehzadeliği Manisada geçti. Burada bir taraftan devlet nizamını ve ordu teşkilâtını öğrenirken bir taraftan da devrin en büyük âlimlerinden bilgi ve feyz aldı.

İkinci Mehmet Osmanlı tahtına üç defa çıkmıştı. İ l k tahta çıktığında 14, son tahta çıktığında 21 yaşında idi.

Babası Macarlarla Segedin şehrinde on senelik barış yaptı (12/VII/1444) iki tarafta barışa sadık kalacaklarına dair mukaddes kitapları üzerine yemin ettiler.

Nihayet ikinci Murat tahtı oğlu ikinci Mehmet'e bırakıp (Oğlumuz Mehmet devlete büyük hizmetler ifa edecektir. Biz ihtiyarladık Allah padişahlığın mübarek etsin) diyerek Manisaya istirahate çekildi.

Sonu Sahife 4 de

İstanbulun fethi ile yeni bir devir açan BÜYÜK FATİH

Fatih Sultan Mehmet'in Hücum Nutku

Ey benim Paşalarım, Beylerim, Ağalarım, Şu İstanbul savaşındaki silâh arkadaşlarım!

Sizi buraya kararlaştırdığım umumî hücumda

Sonu Şahife 4 de

İstanbul Bizim Tarihimizin ve Medeniyetimizin Bir Hülâsasıdır.

ATATÜRK

Tarihte İstanbul Muhasaraları

«Ulu Tanrının devlet güneşini Türklerin burçları üzerinde doğurduğunu gördüm. Allah onların mülklerini dairei eflâke çıkardı, dünyaya hâkim kıldı...»

«Kâşgârlı Mahmut»

İstanbulu ilk tesis edenler M Ö. VII asırda Yunanistandan gelen Megaralı muhacirler olmuştur. İlk kafile bu günkü Kadıköy (Kalhedon)u, ikinci gelen kafile başlarındaki reis Bizas idaresinde şimdiki İstanbul kısmında müstemlekelerini kurdular. M. S. 330 da Roma İmparatoru büyük Kostantin hıristiyanlığa merkez olmak üzere Bizansı inşa ederek, Marmaradan Haliç'e kadar şehri surla çevirdi ve Bizans'ın adı bundan sonra Kostantinopolis (Kostantin şehri) oldu.

Roma İmparatorluğu M.S. 395 yılında ikiye ayrıldıktan sonra Doğu Roma İmparatorluğuna, merkezinin ilk adına kıyasla ve ayrıca Grek kültürü ile imtizaç etmesinden dolayı Bizans İmparatorluğu unvanı verilmesi alem olmuştur.

Bizans İmparatorluğu yıkılıncaya kadar gerek Balkanlardan ve gerek Asya yönünden bir çok muhasaralara maruz kalmış en sonunda Osmanlı Sultanı II Mehmet tarafından zaptedilerek bu kahraman Sultan Fatih unvanına hak kazanmıştır. Bu zaferi ile Fatih Sultan Mehmet dünya tarihinde yeni bir devir açmakla kalmamış; hızla büyümekte olan Osmanlı İmparatorluğunun toprakları arasında kalan bir çıbanı söküp atarak, İmparatorluğun merkezini bu harabeler üzerinde tesis ile Türklüğe hediye etmiştir.

Bizansı Osmanlılar beş, Araplar dokuz defa ve çeşitli devletler on yedi defa muhasara etmişlerdir.

Hz. Peygamberimizin Hadisi Şeritlerile buyurdukları mazhariyete ulaşmak için bütün islâm âlemi canla başla çalıştılar. Biz bu yazımızda Arapların ve Türklerin muhasaralarını kaydetmekle iktifa edeceğiz.

Arap ordularının muhasaraları:

1 — M, S. 665 de ilk Emevi halifesi Muaviye tarafından.

2 — M. S. 667 de gene Muaviye zamanında Eyüp Sultan (Ebü Eyyub-il Ensarî) unvanı ile tanınan Halit İbni Zeyd adlı kumandan tarafından. (Fatih İstanbulu fethedince bu kumandanın mezarı Ak Şemseddin tarafından bulunarak bir cami ve bir türbe yaptırılmıştır.)

3 — M. S. 672 de gene Muaviyenin kumandanı Sübyan İbni Avd tarafından.

4 — M. S. 712 de Emevi halifesi I. Velid tarafından.

5 — M. S. 722 de Emevi halifesi II. Yezid tarafından

6 — M. S. 788 de Abbasi halifesi Mehdi tarafından.

7 — M. S. 854 de Abbasilerden Mütevekkil tarafından

8 — M. S. 869 da Abbasilerden Mühtedi tarafından

9 — M. S. 870 de Abbasilerden Mutemit tarafından.

Osmanlı Türklerinin muhasarası;

1 — M. S. 1395 de Yıldırım Bayazıt tarafından.

2 — M. S. 1400 de gene Yıldırım Bayazıt tarafından (Bu muhasarada doğuda Timur tehlikesi başgöstermiş olduğu için Bizans elli yıl daha yaşamak imkânına kavuşmuştur.)

3 — M. S. 1412 de Yıldırımın oğullarından Musa Çelebi tarafından.

4 — M. S. 1422 de 2. Murat tarafından.

5 — Son olarak maziden ve ecdadından ders alan Fatih Sultan Mehmet, asırdide köhnemiş, ülkesiz bir başkent, gövdesiz bir baştan farkı olmayan Bizans İmparatorluğunu, 53 gün kara ve denizden muhasara ederek, bundan 500 sene önce bu gün 29 - Mayıs - 1453 de fethetmeğe muvaffak olmuştur.

Milletimiz cenk için yaratılmıştır. Tarih boyunca her girdiği savaşı kazanarak dünya milletlerine askerlik sanatını öğretmiştir. Yüce Fatih'in İstanbulu fethi Türkün askerlik ve cengâverliği bir kere daha dünyaya ispat ve ilân edildiği gibi bu hadiseden 821 yıl önce vefat eden Hz. Peygamberimizin aşağıya dercettiğimiz kıymetli sözlerini de ayrıca bir delil olarak bütün beşeri âleme sunuyoruz.

"Benim doğuda Türk adını verdiğim bir askerim vardır. Bir kavim üzerine gazaplendiğim zaman onları, o kavim üzerine saldırtırım."

H. F. K.

Fatih'i Yetiştiren Âlim Molla Gürani

Hatem F. KÜRKÇÜOĞLU

500 üncü fetih yılını kutladığımız bu gün, muzaffer kumandanı yetiştiren, O'na bilgisinden feyz veren âlimden bahsedmeden geçemiyoruz. İskender'i İskender yapan hocası Aristo olduğu kadar, II Mehmet'i Fatih yapanda Molla Gürani olmuştur.

Hocalık yeryüzündeki bütün mesleklerin en ulvisidir. O, bir Tanrı sanatıdır. Cemiyetlerin istikametini tayin eden, cemiyetlerin düşmesini, yıkılmasını hazırlayan âmillerin en mühimi kültür ordusunu teşkil edenlerdir. General Weygand: (İkinci dünya savaşında Fransanın mağlubiyetinin en mühim âmili muallimler olmuştur.) derken bu fikrimizin hakiki misalini vermiş bulunuyor. Aynı şekilde ebedî Atatürkümüzün şu veciz sözleri, irfan ordusunun önemini en güzel şekilde ifade etmektedir.

«Milletleri kurtaranlar, yalnız ve ancak muallimlerdir... Onlardırki ictimaî heyetleri hakiki milletler haline koyarlar.»

Osmanlı İmparatorluğunun dördüncü Şeyhülislâmı olan Molla Gürani. Zor şehrinde doğmuştur. Asıl adı Molla Şemseddin Ahmet bin İsmail'dir. Tahsilini Kahire'de ikmal eden Molla Gürani devrin âlimlerinden (İbni Haceri-as-Galâni) den icazet almıştır. Bilhassa fıkıh ve tefsirde çok ileri olup, bir çok eserler yazmıştır.

Fatih'in babası II Murat'ın çok sevdiği âlimlerden Molla Yeğân hacdan dönerken Mısırda bulunan Molla Gürani ile tanışıp onu Osmanlı devletinde hizmet etmeğe ikna ederek beraberce Edirneye geldiler. Molla Yegân Padişahı ziyaretinde II Murat:

— Sünnettir. Bana ne hediye getirdin? diye sorunca Molla Yegân:

— Size Molla Gürani adında bir âlimi getirdim. huzura girmek için kapıda bekliyor dedi.

Bunun üzerine Molla Gürani huzura alındı. Padişah Molla'dan z i y a d e memnun kaldı. Uzun boylu sohbet ettiler. Nihayet II Murat Mollayı Bursa kadılığına tayin etti.

Bir müddet sonra Şehzade Mehmet'in idarî işlerde bilgisinin artması için Manisa'ya tayini sırasında Molla Gürani genç Şehzadeyi talim ve terbiye etmek üzere hoca tayin edildi. Devrin Fatih'i esaslı bilgiyi bu âlimden alarak yetişmeye başladı. Molla, çok zaman bu haşarı haylaz Şehzadeyi tedip etmek için kötek kullanmak müsaadesini de haiz bulunuyordu.

Fatih padişah olunca hocasına vezirlik teklif etti. Molla Gürani:

— Vezir olmak için divanda sıra bekleyen bunca insan varken, onların feyizlerine mani olmayı, ye'se düşürmeyi istemem...

Diyerek reddetti. B i r müddet sonra kazasker ve tekrar bursaya kadı tayin olundu fakat burada padişah taraftarlarından birisinin iltimasını red ve emri fermanı (Şer'i şerife aykırıdır) diyerek yırtması üzerine Sultanla arası açıldı. Tekrar Mısıra Sultan Kaytbay yanına döndü. Kaytbay fevkâlâde izzet ve ikramlarda bulundu.

Fatih hatasını anlıyarak hocasını İstanbul'a davet etti. Kaytbay Molla Güraniyi göndermek istemiyor ve ona:

— Seni Fatihten çok izzetlerim gitme diyordu. Molla Gürani:

Sanu Sahife 3 de

«İstanbul mutlaka ve mutlaka fetholunacaktır. Onu fetheden Kumandan ne mutlu kumandan, onun askerleri ne mutlu askerdir.»

Hz. Muhammed

Fatih'in ve Fethin Kısa Kronolojisi

1 Nisan	1430 M.	Cumartesi - Pazar gecesi İkinci Mehmet Edirne sarayında doğdu.
	1444 M.	II Mehmedin Edirnede Osmanlı tahtına I inci defa oturuşu
16 Şubat	1451 M.	Perşembe 2 inci defa tahta oturdu.
	1452 M.	Rumeli hisarının yapılışı, Anadolu hisarının tamiri.
2 Nisan	1453 M.	Bizanslılar Haliç'i zincirlerle kapattılar,.
5 Nisan	1453 M.	Türk ordusu İstanbul önlerine geldi.
6 Nisan	1453 M.	İstanbul Surlarının önünde Karargâh kuruldu.
11 Nisan	1453 M.	Yeni Türk topları yerlerine yerleştirildi ve bonbardımana başlandı.
14 Nisan	1453 M.	Marmara adalarını Türkler işgal ettiler.
20 Nisan	1453 M.	4 Lâtin ve 1 Rum yardımcı gemisi Osmanlı muhasarasını yararak Haliç'e geçti.
21 Nisan	1453 M.	Balta oğlu Süleyman beyin azlile Derya kaptanlığına Hamza bey tayin edildi.
22 Nisan	1453 M.	Tophaneden kara yoliyle Türk filosunun Meyyit iskelesinde Haliç'e inmesi.
23 Nisan	1453 M.	Vaziyetin ciddiliğini anlayan İmparatorun barış için II Mehmede müracaatı
16 Mayıs	1453 M.	Yeraltı lağamlarında savaş.
18 Mayıs	1453 M.	Surlarr önünde tekerlekli kulenin ortaya çıkması.
23 Mayıs	1453 M.	Hücumdan evvel Fatihin İmparatora son teslim teklifi
26 Mayıs	1453 M.	Fatihe gelen Macar Elçisinin tehditleri.
27 Mayıs	1453 M.	Fatih'in başkanlığındaki harp meclisi İstanbul alınıncaya kadar muhasaraya karar verdi.
28 Mayıs	1453 M.	Umumî hücumdan önce ordunun dinlenmesi.
28/29 Mayıs	1453 M.	Türk ordusunun mum şenliği yapması ve Bizansın son gecesi.
29 Mayıs	1453 M.	Salı saat 7-8 de İstanbul Türkler tarafından fethedildi. Fatih İstanbula girdi. Ayasofya camie tahvil edildi. Galata Cenevizlileri teslim oldular.
1 Haziran	1453 M.	Ayasofyada ilk cuma namazının kılınması. Fatihin Rum Ortodoks patriği tayin etmesi Sadrazam Halil paşanın azil ve hapsi ile yerine Mahmut paşanın tayini Nasrettin hocanın torunu Hızır beyin İstanbul Kadılığına tayini
18 Haziran	1453 M.	Fatih'in İstanbuldan Edirneye dönüşü.
10 Temmuz	1453 M.	Sabık Veziriazam Halil paşanın idamı. Bu yıl içinde Silivri, İmroz ve taşoz adaları fethedildi. İnez ve Midilli Cenevizlilere itaat ettiler.
	1458 M.	Mora seferi Sırbistan futuhatı 7 kulenin inşaası.
	1458/1459 M.	Eyüp camii ve türbesininin yapılması.
	1461/1462 M.	Candar oğulları beyliğinin ilhakı.
	1466 M.	Fatihin Arnavutluk fethi, İlbasan kalesinin yapılması.
	1467 M.	Konyanın ve Larendenin Fatih tarafından fethi ve konya kalesinin yapılması ve Kroya - Akçahisarın muhasarası, Arnavut İskender beyin ölümü.
	1471 M.	Fatih camiinin tamamlanması, Alaiyenin fethi.
	1472 M.	Silifke ve havalisinin fethi. Uzun Hasanın hücumu ve Gedik Ahmet'in mağlubiyeti.
	1473 M.	Otlukbeli zaferi, Mahmut paşanın azli, Şehzade Mustafanın ölümü.
3 Mayıs	1481 M.	Perşembe, Fatih'in şark seferine hareketi ve Maltepe ile Gebze arasındaki Sultan çayırında (Tekfu çayırı) vefatı.

(Tarih Dünyası Özel Fatih sayısından)

Geri Kalanları da say vereyim

Bir gün derviş kılığında bir adam, Fatih'in huzuruna çıkarak:

— Gelip geçmiş yüz yirmi dört bin Peygamberin her biri için bana bir miktar akça ver, dedi.

Fatih derviş bozuntusunu güler yüzle karşılıyarak:

— Şu yüz yirmi dör bin Peygamberi bana birer birer say. Emrini verdi.

Derviş ancak on beş kadar Peygamber ismi sayabildi. Fatih, bunların her biri için onar akçe verdikten sonra:

— Geri kalanları say.. Onlar içinde onar akça vereyim. Diyerek herifi savdı.

Fatihi yetiştiren MOLLA GÜRANİ

Baştarafı Sahife 2 de

— Gitmezsem bunda sizin sebeb olduğunuzu sanır. Töhmetten sakınırım. Hem birbirimize çok bağlıyız, izin verin, gideyim.

Diyerek I457 de İstanbul'a geldi. Üçüncü defa Bursa kadısı oldu. Bir müddet sonra da günde ıki yüz akçe ile Şeyhülislâmlığa tayin edildi. Fatihten sonra da II Bayazıt zamanında bu vazifede kaldı. 1487 de vefat etti. Ölmeden önce üç şey vasiyet etmişti. Borçlarını devlet ödedi. Padişah cenazesinde bulundu. Fakat üçüncü vasiyeti olan kabre kadar sürüklenerek götürülmesine k i m s e n i n gönlü razı olmadı. Bir hasır üzerine konan cenazesi mezara kadar çekilerek götürüldü. Mezarı Yüksek Kaldırımda kendi adını taşıyan semtteki cami bahçesindedir.

Bütün servetini vakıf işlere harcıyan, pek çok eser yazan, devrin padişahlarına bile metelik vermeyen zamanın vezirlerine adları ile hitap eden ve nihayet ebediyen Fatih kalacak büyük sultanı yetiştiren âlim Molla Güraniyi rahmetle anıyoruz. Ruhu şad olsun.

Siz Yine Ona Gidiniz

Fatih Sultan Mehmet, bir gün yanında Akşemseddin, Molla Hüsrev, Molla Gürani olduğu halde Ayasofyaya giderken, kendisini tanıyan bazı kimseler Akşemseddinin kar gibi beyaz sakalına bakarak Padişah sandılar ve ona doğru koşmağa başladılar. Akşemseddin; halkın bu hareketinden çekindi atını geriye sürmek istedi. Fakat kalabalığın coşkun bir sel halinde kendisine doğru geldiğini görünce, genç padişahı elile göstererek:

— Sultan Mehmet odur. Ben değilim. diye haykırmağa mecbur oldu.

O zaman Fatih, atını hocasının yanına yaklaştırarak, halka seslendi:

— Ben Sultan Mehmedim. Velâkin o benim hocamdır. Siz yine ona gidiniz dedi.

«Ey Rabbülâlemîn! Kulların içinde Bana bu mazhariyeti bahşettiğin için sana yüzbindefa şükrediyornm.»

(Ayasofya önünde «Fatih Mehmet»)

500

Baştarafı Sahife 1 de

bir noktasında yer alan İstanbul'u bizim yapan büyük Fatih'i bir kere daha hürmet ve rahmetle anıyoruz. Asırlık Bizans surlarını uçurarak açtıkları gediklerden bir kasırga hızı ile akıp giden ve şehrin zaptında can veren, kan döken GAZİ ve ŞEHİTLERİMİZİ de ayrıca minnet ve şükran duyguları ile selâmlıyoruz.

Şu anda ebedî istirahatgâhlarında uyuyan bu aziz kahramanların ruhlarının da bizlerle beraber olduğunu hissediyoruz. 500 yıl önce kazanıp emanet ettikleri gözbebeğimiz İstanbul'un aynı iman duyguları ile meşhur bir neslin elinde bulunmasından aziz ruhlarının memnun ve müsterih olduğuna inanıyoruz. İnkâr edilmez bir hakikattur ki; dünyanın stratejik bir noktasını işgal eden İstanbul ve Boğazlar havalisi ancak ve ancak Türk Milleti gibi kahreman ve cengâver bir milletin mevcudiyeti sayesinde dünyanın sulh ve sükûn noktası halinde bulunuyor. Osmanlı İmparatorluğunun en tehlikeli anında bile bu vatan parçası milletimizdeki mevcut imanla muhafaza edilmiş, hiç bir yabancının burnunu sokmasına asla müsaade edilmemiştir. Kısa bir zaman için; öldü sanılan Osmanlı İmparatorluğunun mirasına üşüşenler, gene en kısa bir zamanda Türk süngüsünün parlayan zafer ışıkları karşısında Türk bayrağını selâmlıyarak isgal ettikleri İstanbulumuzu hakiki sahiplerine terketmek mecburiyetinde kalmışlardır.

Dünyada yeni bir devir açan İstanbul fethi zaferimizin; birinci 500 yılını yaşadığımız bu günde kahraman milletimizin daha nice 500 lere ulaşmasını dilerken güzel İstanbulumuzun ebediyete kadar Türk'ün kalacağı azmimizi tekrarlıyoruz.

***

FATİH'İN HAYATI

(Baştarafı Sayfa 1 de)

Osmanlı tahtına genç ve tecrübesiz bir sultanın geçmesini fırsat bilen Papa vekili Kardinal Jülyen'in teşvikile Macarlar ahitlerini bozdular. Osmanlılara karşı bir haçlı seferi tertibi için hazırlıklara başladılar, Sırp, Hırvat, Ulah, Eflak kara kuvvetleriyle Venedik ve Papa devletleri de deniz kuvvetlerile Macarlara yardıma koştular.

Vaziyet tehlikeli idi, Haçlı sürülerini defetmek için mutlaka ikinci Murat'ın tahta dönmesi gerekli idi. Sadrazam Çandarlı Halil Paşa bir ariza ile Sultan ikinci Mehmet'e durumu bildirdi. (Düşmana cevabı mukavemet imkânı yok meğer baban gelmekle mümkün ola. Beylerin dahi ittifakı bunun üzerinedir. Ve maslahat bunu görürler. Düşmana karşı anları gönderesiz. Siz sefanızda olasız. Bu vak'a defolunduktan sonra yine saltanat sizindir.) Sultan Mehmet; (meğer böyle bir ihtimal vardı evvelce düşünülmeliydi) diyerek sadrazama kızdı. Fakat o da biliyorduki bu tehlike büyük idi. Babasına yazılan birinci mektuba Sultan Murat: «Bizim oğlumuz Mehmet Hana tahtı bırakmaktan maksadımız bundan böyle istirahat etmekten ibaretti. Hükümdarlık kendisine lâzım ise dinü devleti siyanet etsin.) diye ceyap gönderdi. İkinci defa Sultan Mehmet babasına şu mektubu gönderdi: (Saltanatı cihandari ol canipte ise düşmanın define mübaşeretleri farzı ayındır, yok eğer bize ait ise ülülemre itaat ederek silâh başına gelmeleri lâzımdır.) Sultan Murat çaresiz oğlunun bu ikinci davetine icabet ederek tahta geçti. İkinci Mehmette Manisaya çekildi.

Sultan Murat'ın dahiyane sevk ve idaresi altında Osmanlı ordusu haçlı sürülerini Varna'da müthiş bir hezimete uğrattı. Ölüler arasında Macar kralı Ladislas ile Papa vekili Kardinal Çezarini de vardı. (11 Kasım 1444)

İkinci defa tahtı oğlu Mehmede terkeden Sultan Murat Edirne yangınını müteakip isyan eden yeniçerilere karşı sükûnet avdet edemediği için tekrar 1446 da tahta çıktı ve bu seferde 1449 tarihinde ikinci Kosova muzafferiyetile tarihe silinmez hatıralar bıraktı.

Manisaya gelen gizli bir haberci ikinci Mehmet'e babasının vefatını ve tahta cülusunu müjdeledi. Yağız atına atlıyan ikinci Mehmet (Beni seven arkamdan gelgin diyerek hızla Edirneye koştu ve son defa kati olarak ölene kadar Osmanlı tahtına çıktı. (18 Şubat 1451)

En büyük gayesi şehzadeliği zamanındanberi zihninde plânını daima çizdiği bir emeli vardı. İstanbulu fethetmek. Her fırsatta bu zaferin elde edilmesi onun yegâne düşüncesiydi. Bu sebepledirki: (Yemin ediyorum... Tekrar padişah olduğum zaman ilk işim İtanbulu zaptetme olacaktır.) diyordu.

Karaman gailesini defettikten sonra köhnemiş, asırdide Bizansı kara ve denizden elliüç gün amansız bir şekilde muhasara ederek bundan tam 500 yıl önce 29 Mayıs 1453 tarihinde fethetti. Ve Fatih unvanına hakkı ile lâyık oldu.

30 yıllık saltanatı boyunca iki imparatorluğu 14 devleti ve 200 adetten fazla şehri zapteden Fatih dünyanın ender yetiştirdiği büyük kumandanların en büyüklerinden birisidir. Tanrı onu şahane eserleri için özenerek yaratmıştı. Orta boylu, kalın kemikli, geniş omuzlu, beyaz tenli, mukavves kaşlı açık alınlı, kartal burunlu ve derin düşüncelerini ifade eden parlak gözlü bir bünyeye, ihtiraslı bir ruha sahipti. Onda gayrimümkünü mümkün kılan bir iman mevcuttu. Selefleriden hiç birine benzemiyordu. Hem âlim hem gaddardı. Arapça, Farsça Yunanca, ve Sırpçayı biliyordu. Ona verilen Fatihlik unvanı sadece Bizansı yıkması ile değil, askerî, mülkî ıslâhat ve teşkilâtçılığının bir muhassalası olarak verilmişti. Şairdi. Din serbestliği ise o devrin hiç bir hükümdarında görülmüyen bir inanışın neticesidir. Her muzafferiyetini; talih ve kadere bırakmadan en ufak teferrüatına kadar plânlı bir şekilde hesaplıyarak ve en yakınlarından bile gizli tutarak elde etmiştir. (Eğer sakalımın tellerinden biri tasavvurumu öğrenmiş olsaydı; onu derhal koparıp yakardım.) Demesi her işini daima gizli tuttuğuna en büyük delildir. Bu sebeple fani hayata ebediyen veda ettiği son seferinin nereye olduğunu bir türlü kati olarak bilememekteyiz.

Kayzerlerin sarayında örümceklerin bekçilik, efrasyabın kubbeleri altında baykuşların nöbet çaldığı harabe harabe halinde İstanbul'u zaptettikten sonra her bakımdan mamur ve dünyanın gözbebeği haline getirmiştir.

1481 yılının dört mayısında yeni bir sefere, zafere çıktığı zaman Gebze civarında Hünkâr çayırı dediğimiz yerde Nikris hastalığından vefat etti. Ölümü ordudan gizli tutularak İstanbul'a getirildi. Ve kendi adını verdiği Cami yanındaki türbesine sevgili milletinin göz yaşları arasında defnedildi.

Fatih dünya durdukça yaşıyacak bir cihangirdir. Onunla her zaman iftihar edebiliriz. Şanlı zaferinin 500 üncü yılını tes'it ettiğimiz bu günde aziz hatırası önünde bir kere daha hürmet ve huşu ile eğiliyoruz.

Aziz ruhları şad olsun.

Hatem F. KÜRKÇÜOĞLU

Fatih'in Hücum Nutku

(Baştarafı sahife 1 de)

şimdiye kadar gösterdiğimizden daha büyük fedakârlık ve cesare. istemek için topladım. Adı bütün cihanda ün salmış İstanbul gibi bir şehri zaptedeceksiniz İstanbul adı geçen yerlerde o şehri zaptedenler kahramanlar olarak şan ve şeref le anılacaksınız. Bize daima pusular hazırlayan bu şehri zaptettidten sonra emin yaşıyabileceğiz. Kapımızı açık bırakabileceğiz. Kale divarlarını toplarla o kadar hırpaladık ki; size hücum hedef i olarak kale değil bir düzlük gösteriyorum. Fakat bununla beraber şehrin alınmasını pek o kadar kolay zannetmeyin. Sur enkazı üzerine atılacak yiğitler büyük büyük tehlikelerle karşılaşacaklar. Maharetimiz, cesaretiniz her şeye üstün gelecektir. Zafer rüzgârı bizden yanı esecektir. Kostantiniye bizim olacaktır. Bütün yiğitliğinizi takınınız. Askerlerinizi şevk ile döğüşmek için coşturunuz. Onlara a nlatınız ki; askerlik, harp üç şeye bağlıdır: Yılmamak, namus, itaat!.. Ne kadar yüksek bir maksada hizmet ettiğinizi göz önünde bulundurunuz. Hücumda ben sizin yanınızda bulnnacağım. Herkesin vazifesini nasıl yaptığını göreceğim. Şimdi dağılınız; çadırlarınızda yemek yiyiniz, dinleniniz, emirlerimi askerlerinize bildiriniz. Hücum emri verildikten sonrası sizindir.

Kumandanlar sizi selâmlıyorum..

(Kritovulos'un tarihinden Aylık Ansiklopedi)

3 Haziran 1953 ÇARŞAMBA

ÇORUM

Haftanın Çarşamba günleri çıkar İl gazetesidir.

Kuruluş tarihi 1921
YIL: 32
Sayı : 1698
İdare yeri : İL BASIMEVI
Nushası 5 kuruştur.

İstanbulun 500 cü fetih yıldönümü münasebetiyle Şehrimiz İstanbul Fethini Kutlama Komitesi tarafından İstanbul Vali ve Belediye Reisliğine çekilen tebrik telgrafı ve buna gönderilen karşılık

500 ncü Fetih Kutlama komitesi Başkanlığına — Çorum

İstanbulun 500 ncü Fetih yılı vesilesiyle izhar buyurulan temennilere teşekkürler eder, saygılarımın kabulünü rica ederim.

İstanbul Valisi ve Belediye Başkanı
Ord. Prof. Dr. F. Kerim Gökay

Vali ve Belediye Başkanlığına — İstanbuul

Bir hafladır Çorum, İstanbulun 500 cü fetih yılının şenlilği içinde bayram yapıyor, Ebediyen Türk kalacak güzel İstanbulumuzun bayramını tebrik eder, saygılarımızı sunarız.

İstanbul Fethini Kutlama Komitesi — Çoruum

İstanbul fethinin 500 cü yılı Vilâyetimizde nasıl kutlandı

Fethi Kutlama Komitesi bir buçuk ay evvel faaliyetlere geçerek aşağıdaki işleri tahakkuk ettirmiştir :

1 - 25, 27, 29 Mayıs günleri hükûmet salonunda saat 17 den itibaren Fatih ve devrine ait bir program tahtında çeşitli konferanslar Lise Tarih Öğretmenleri ve Edebiyat Öğretmeni ile öğrenciler tarafından verildi. Bu konferanslar umuma açık olduğu gibi hoparlörle de meydana verilmiştir.

2 - 25 Mayıstan itibaren hükûmet salonunda bir «Fatih köşesi» tesis edilerek, Fatih devrinde yaşayan âlimlerin yazma eserleri ile, Fatih'e ve fethe âit 200 den fazla eser, mecmua, broşür ve tablolar, eski silah ve savaş âletleri teşhir edilmiştir.

3 - Konferanslarda bulunan dinleyicilere Fatih rozetleri takılmıştır. (Bu rozetler Çorum Vilâyet Matbaasında basılmıştır.)

4 - 25 Mayıstan itibaren vitrin sahibi olan mağaza, dükkân, ticarethane sahipleri kartonlar üzerine basılı Fatih portreleri, Hazreti Peygamberimize, Fatihe, Atatürke ve Türkler hakkında söylenen çeşitli veciz sözleri asarak vitrinlerini gece saat 12 ye kadar elektrikle tenvir etmişlerdir. Vatandaşlarımız Fatihi ne kadar sevdiklerini bu yaptıkları çeşitli tenvirat ile bir kerre daha isbat ettiler. (Bu vecizeler ve Fatih portresi de Vilâyet Matbaasında basılmıştır.)

5 - Saat kulesi şerefe kısmının dört yanına 150 - 70 cm. ebadında dört kasa konularak elektrikle (Fatihin-İstanbulu-Fatih-yılı500) yazısı yazılarak 25 Mayıstan itibaren asıldı. (Bu kasalar E.S.E. atelyesinde yapılmış Belediyece elektriklendirilmiştir.

6 - 25 Mayıstan itibaren çarşı içine Belediyece kurulan ve elektirikle tenvir edilen bir tak içine iki tane büyük ölçüde yağlı boya ile Fatih portreleri asılmıştır. (Bu portreler Lise öğrencilerinden Kadir Büyükacar ve Namık Sözüdoğru tarafından itina ile hazırlanmış olup pek büyük bir alâka celbetmiştir.

7 — Çarşının önemli noktalarına Atatürk ve Fatih'e ait veciz sözler kırmızı bezler üzirine yazılarak asılmıştır. (Bu bezler Lise-

GAZETEMİZ 33 YAŞINDA

Bu nüshasiyle gazetemiz 33 üncü yayın yılına girmiştir. Maziye intikal eden 32 yıllık hizmetinden dolayı şeref ve bahtiyarlık duyar. Vilâyetimizde çıkan ve çıkacak olan neşriyatın tarihî hayatında hepsinin ceddi bulunması ve yanına üç arkadaş daha katması itibariyle ayrıca şereflenmektedir.

Bu tarihî mevkiini bilerek prensip olarak kabul ettiği ağırbaşlılığı daima muhafaza etmiş, politikadan uzak kalmış, her zaman ziraî ve iktisadî hamleleri destekleyen yazıları sinesinde taşımıştır.

Bilhassa ziraî kalkınmamızda köylümüze ve çiftçimize modern ziraatçiliği ve usulleri öğretmeyi en üstün gaye ittihaz etmiştir.

Bu bilgileri verirken bir taraftan da memleket havadisi, muhit haberleri, idare mercilerinin vatandaşlar lehine aldıkları tedbirleri sunmayı da ihmal etmemiş ve bir hizmet borcu saymıştır.

Sunduğu olgun bilgilerin sağladığı ileri hamleyi gördükçe sevinci artmış ve daha iyi hizmet gayesi ile gelişmeler göstererek harflerini tamamen yenilemiş ve daha olğun yazılarla çıkmayı hedef tutmuştur

Kendisine yakın alâka gösteren ve daima olgun yazılariyle sütunlarını süsleyen yazarlarına, okurlarına ve kıymetli yardımları esirgemiyen idareci ve büyüklerine teşekkürü sunar, alâkalarının devamını bilhassa temenni eder.

ÇORUM

Vali tâyin edildi

Açık bulunan Vilâyetimiz Valiliğine İstanbul Belediyesi Teftiş Heyeti Başkanı Rüştü Ülken'in tâyin edildiği öğrenilmiştir.

AKİSLER 2 yaşında

52 sayılı nüshasiyle Akisler Gazetesi birinci yayın yılını ikmal ederek ikinci yılına girmiştir.

Arkadaşımızı tebrik eder, memleket kültüründe uzun ömürlü olmasını dileriz.

VATANDAŞ,

3 üncü sahifedeki Kara Yolları Trafik Kanununu mutlaka oku.

Vali Vekilinin tedkik gezileri

Sayın Vali Vekilimiz Ziya Oğuz beraberlerinde Özel idare ve Tekel müdürleri bulunduğu halde Cumartesi günü Mecidözüne giderek evvelce Tekel binası yaptırılmak üzere Tekel Vekâletine verilen arsa üzerine bina yaptırılmadığından geri verilmesi Genel Meclis kararına iktiran eden arsa işinin halli ve bu arsa üzerinde yapılacak okul ve sağlık merkezi işlerini tedkik buyurmuşlardır.

Aynı gün beraberlerinde Kömür İşletmesi Mes'ul Müdürü Mustafa Bıcakçı bulunduğu halde Dodurga Kömür İşletmesini tedkik buyurduktan sonra Osmancık tarikiyle şehrimize dönmüşlerdir.

Karayolları Trafik Kanunu

Kanun No 6085 *Kabul tarihi : 11,5 1953*

— Geçen Sayıdan artan —

C) Nakil vasıtalarının cins ve vasıflarına, ticarî olan veya olmıyan işletme şekillerine göre (B) bendindeki hadler dahilinde tâyin olunacak resim yılda en az dört taksitte alınır.

D) Zamanında ödenmiyen harç ve resimler %10 fazlasiyle ve Tahsili Emval Kanunu hükümlerine göre tahsil olunur.

E) Tebliğ, tahakkuk, itiraz, temyiz, mürurü zaman ve diğer müddetlerin hesabı, cezalar ve maddî hataların düzeltilmesine ait muameleler hakkında Vergi Usul Kanunu hükümleri tatbik olunur.

F) Yabancı devletlerin Türkiyede bulunan elçilik ve konsolosluklariyle elçi, maslahatgüzar ve konsoloslarına (fahrî konsoloslar hariç) ve o devletin tâbiiyetinde bulunan elçilik ve konsolosluk memurlarına ve resmî bir ziyaret vazifesi için yurda gelen delege ve askerî heyetlere ve bu heyetlere mensup yabancı tâbiiyetindeki şahıslara ait nakil vasıtaları mütekabiliyet kaydiyle harçtan ve trafik resminden muaftır.

G) Bu kanuna göre hazinece tahsil olunacak harç, resim ve cezalar gelir bütçesine irat ve karşıllığında her yıl gelir tahminlerinin %25 i nisbetinde belediyelere, %10 u nisbetinde vilâyet hususi idarelerine verilmek üzere Maliye Vekâleti bütçesine ödenek kaydolunur.

Yıl sonunda sağlanan gelir, bütçeye konan ödeneklerden fazla veya eksik olduğu takdirde keyfiyet ertesi yıl ödeneklerinin hesabında nazara alınır.

Belediyelerle vilâyet hususi idarelerine ait ödenekler her ay sonunda müsavi taksitler halinde ve bir evvelki yılın hasılat fazlası müteakip yılın birinci ayı sonunda toptan İçişleri Vekâleti emrine, ayrı ayrı iki hesaba kaydolunmak üzere. İller Bankasına tevdi olunur.

İller Bankasından, İçişleri Vekâleti emrinde her ay toplanan bu paralar bankaca en geç ertesi ayın 15 ine kadar vilâyetlerin ve belediyelerin son nüfus sayımındaki nüfus mikdarlarına göre vilâyetlere ve belediyelere dağıtılır.

DÖRDÜNCÜ BÖLÜM
YOL EMNİYETİ ve TRAFİK TESİSLERİ

I

YOL EMNİYETİ

Madde 10 — Karayollarına trafiği güçleştirecek, tehlikeye düşürecek veya trafiğe mani olacak şekilde birşey koymak, dikmek, atmak, bırakmak, dökmek veya benzeri hareketlerde bulunmak yasaktır.

Tesbit olunan bu gibi engeller zabıta tarafından derhal bertaraf olunur.

Madde 11 — Karayollarının veya bu yollara ait sanat yapılariyle emniyet tesisleri gibi eserlerin bozulması, tahrip edilmesi yasaktır.

Madde 12 — Belediye hudutları dışındaki karayollarının sınırlarından itibaren yolun her iki tarafında onbeşer maddelik mesafe içinde Karayolları Umum Müdürlüğünden ruhsat alınmadıkça benzin istasyonu, fabrika, tamir atelyesi, lokanta, kahvehane, otel, mesken, su arkları ve benzeri tesisler inşası ve kesif ağaçlıklar ihdası yasaktır.

Ruhsatsız yapılmış olan bu gibi tesisler zabıtaca tesbit olunarak derhal kapatılır.

II

TRAFİK TESİSLERİ

Madde 13 — Trafik için gerekli olan işaret levhalariyle cihazları, karayolunun inşası ve bakımı ile vazifeli idarelerce ve belediye hudutları dahilinden geçen devlet yolları ile bu yollara iltisak eden diğer yollarda Karayolları Umum Müdürlüğünce temin, tesis ve idame olunur.

Alâkalı idarelerce tesis olunan trafik işaret levhalariyle cihazlarının usulüne uygun olup olmadıkları ve ihtiyaca kâfi bulunup bulunmadıkları Karayolları Umum Müdürlüğünce kontrol edilir. Devam edeek

---

de hazırlanmıştır.)

8 — Lise öğrencilerinin yaptığı çeşitli boydaki Fethe ait afişler ticarethane ve caddelere asılmıştır.

9 — Matbaamız 29 Mayısta bir özel sayı neşretmiştir. Ayrıca 29 Mayıs günü konfranslar hitamında dinleyicilere bu günün hatırası olmak üzere komitece bastırılan 300 İl gazetesinden hediye edilmiştir.

10 — 29 Mayıs günü konfrans arasında İstanbul Vali ve Belediye Başkanlığına tebrik telgrafı çekilmesi kararlaşmıştır. Bu telgrafın metni şöyledir:

11 — Ayrıca Ulu Camide 29 Mayıs Cuma günü şehitler için selâ verilmiş, hatim yapılmış, Cuma hutbesinde milletimizin kahramanlığı ve Fetihten bahsedilerek mevlüdü şerif kıraat okunmuş ve sonunda müftü tarafından çok güzel bir dua yapılarak, merasimi diniye icra kılınmıştır.

Muhasaranın son günü
SON HÜCUM

Ey gaziler
Arş ileri bugün savaş var.
Arş yiğitler arş bu günün sonunda
Sizi bekleyen bir yar var.
Arş yiğitler koma hıncını,
Ez boynunu şu yılanın
Kaldırda vur gürz tuncunu.
Sağdan, soldan vur
Bakma arkana.
Çal kılıncı tâ kalbine vur
Surlardan sana bakana.
İleri yiğitler ileri
Bugün dünya duymalıdır
Türkün şanlı fethini
Toplarımızın açtığı
Geniş yaradan atla içeri
Sen şanlı bir yurdun
Şanlı askeri,
Allah, Allah... diyerek,
Dalın içeri.
Dışta yıktın içte de
Parçala siperleri
Öyle bir yeri seç dur ki
Büyüklüğünü oradan anlasın
Başını kaldırıp ta bakan
Şanlı sancağına.
Dalgalansın ebediyyen
Öyle sağlam dik ki sancağı
Kudretinle al kanın orada kalsın.
Vurun arslanlar vurun
Zafer sizindir.
Çalın kılınçları çalın
Sefer sizindir.
Koşturun kır atları
Geçin karşı hatları
Kaçmak onun, hücum sizindir.
Vur şu kilise çanına
Duyulsun bütün cihana
Türklüğün zaferi
Orta çağla mezar onun
Yeni çağla Bizans bizimdir.

Avni TETİK

Anneme

Sen bir insan değildin, sen bir melektin annem,
Rahat yüzü görmedin, hayatın oldu elem,
Büyük Tanrı çektirdi, neden bu kadar bilmem,
Kalbim kan ağlıyor ah, sensiz ben artık gülmem.

Yaraların derindi, günden güne sarardın !,
Hep ağladın, gülmedin, neşe nedir bilmedin,
Çaresiz dertlere düştün de bugün yok oldun,
Ben ağlarım yanarım, beni öksüz bıraktın.

Baykuşlar ötüşüyor, yıkıldı artık yuvan,
Tüyleri ürpertiyor «Kanser» denen o yaran,
Bağırıyor, haykırıyor, zavallı hasta kocan,
Tesellisiz bıraktın, her an ağlar Senihan.

Uyumadın, inledin, sızlandın bütün gece,
Sana o melun felek ah, nasıl attı pence,
Tanrıya çok bağlıydın, senin yerin pek yüce,
Hayalinle yaşarım, ismin dilimde hece.

Seniha AMİKLİOĞLU

Çorum Müftülüğünden

Kuruş	
55	Buğdaydan
92	Birinci fabrika unundan
84	İkinci « «
75	Üçüncü « «
59	Karadeğirmen «
71	Arpadan
79	Arpa unundan
467	Hurmadan
334	Çekirdeksiz kuru üzümden

Bu seneki sadakai fıtır bedelleri nevilerine göre yukarıya çıkarılmıştır.

Her yıl oduğu gibi bu yılda zekât ve fıtralarınızı Kızılay ve Çocuk Esirgeme Kurumları ile paylaşacak olan Hava Kurumuna vermeniz rica olunur.

Acele Satılık Bağ

Yukarı Ilıca mevkiinde Necmettin Duran bağı bitişiğinde bir bağ satılıktır.

İsteklilerin Necmettin Duran'a muracaatları.

Acele Satılık Ev

Tepecik Mahallesinde merhum Hacı Fazlıya ait evin oda kısmı satılıktır. İsteklilerin Özel İdare Tahsil Şefi İbrahim Serim'e muracaatları ilân olunur.

Çorum Ticaret Odasından

Suluhan içinde Oto tâstik tamiri ticareti ile iştigal eden Mahmut Karakaşlı'nın ticarî unvanı 1/5/953 tarihinden itibaren Ticaret Kanunu hükümlerine göre sicillin 1256 sayısına tescil edildiği ilân olunur.

İl Makamından

5545 Sayılı Seçim Kanununun 15, 19, 25, 27 inci maddeleri göz önünde bulundurularak vâki değişikliklere ait kütükler 1/Haziran/1953 sabahı herkesin görebileceği mahallere asılmak suretiyle ilân edilmiştir.

7/Haziran/1953 akşamı askıdan indirileceği düşünülerek bu müddet zarfında kütüklerin her vatandaş tarafından görülerek isimleri yanlışlıkla kütüğe giren veya çıkanların bu müddet zarfında bağlı bulundukları muhtarlıklara muracaatları ilân olunur.

Vilâyet Daimî Encümeninden

1 — Çorumun Şerifağılı mevkiinde Ahmet Işılkanın işlettiği 1500 metrekare yüz ölçüsündeki taş ocağının ihale tarihinden 28/Şubat/955 tarihine kadar olan kesin rüsumu 19/6/953 Cuma günü saat 14 de ihalesi yapılmak üzere açık artırmaya konulmuştur.

2 — Senelik muhammen rüsumu 100 lira, teminat 12 lira 75 kuruştur.

3 — Şartnamesi her gün Daimî Encümen kaleminde görülebilir.

4 — İsteklilerin teminat makbuzlariyle belirli gün ve saatte Vilâyet Daimî Encümenine muracaatları ilân olunur. 1—3

Zabıt Kâtibi Alınacak

Çorum Adliye Encümeninden:

Çorum merkezinde ve mülhakatında münhal bulunan 15 lira kadrolu zabıt kâtibliği muavinliği için 6/6/953 Cumartesi günü saat 10 da imtihan yapılacağından Memurin Kanununun 4 ncü maddesindeki evsaf ve şeraiti haiz ve fiilî askerlik hizmetini ikmal etmiş olanların evrakı müsbiteleriyle birlikte mezkûr gün ve saatte Çorum Adliye Encümenine muracaatları ilân olunur.

Merzifon Ticaret Odasından

Ticaret sicillinin 996 numarasında müseccel 1189 sayılı Türnük Tarım Kredi Kooperatifi tarafından kooperatif adına Başkan Muhlis Keskin, Asbaşkan İbrahim Yüksel. üye Ahmet Altuntaş, üye Recep Kızılırmak ve Muhasip Nazım Önal'a sitatünün 26 ıncı maddesi gereğince imza yetkisi verildiği bildirilerek bu hususun tescili istenmiş olduğundan adı geçenlerin imza salâhiyetleri dairede saklı Türnük Nahiyesi Muhtarlığından tasdikli sirkülerde örnekleri mevcut imza şekillerinin vâki talep üzerine 24/4/953tarihinde tescil edildiği ilânolunur.

Merzifon Ticaret Odasından

Ticaret sicillinin 995 numarasında müseccel 1188 sayılı Alıcık Tarım Kredi Kooperatifi tarafından kooperatif adına Başkan Hasan Yüce, Asbaşkan Hüseyin Berber, üye Tahsin Ünal, üye Hüsnü Mutaf, Kooperatif Muhasip muavini Mehmet Yıldırım'a sitatünün 26 ıncı maddesi gereğince imza yetkisi verildiği bildirilerek bu hususun tescili istenmiş olduğundan adı geçenlerin imza salâhiyetleri dairede saklı Alıcık Nahiye Köy Muhtarlığından tasdikli sirkülerde örnekleri mevcut imza şekillerinin vaki talep üzere 24/4/953 tarihinde tescil edildiği ilân olunur.

Vilâyet Daimî Encümeninden

1 — 1953 yılı içinde Çorum Vilâyeti dahilindeki aşağıda bağlı bulunduğu kaza köylerinde yapılacak keşif bedelleri ve teminatları yazılı okulların yapımı 19/6/953 Cuma günü saat 15 de ayrı ayrı ihaleleri yapılmak üzere açık eksiltmeye konulmuştur.

2 — Buna ait keşif, sözleşme, hususî ve fennî şartnameleri Çorum Daimî Encümen kaleminde görülebilir.

3 — İsteklilerin teminat makbuzlariyle belirli gün ve saatte Çorum Vilâyeti Daimî Encümenine muracaatları ilân olunur. 1-3

Kazası	Okulun yapılacağı Köy adı	Keşif bedeli Lira	Kr.	Teminat Lira	Kr.
Mecidözü	Büyük kışla	16557	50	1241	81
Sungurlu	Büyük İncesu	15838	37	1187	88
Sungurlu	Çayan	16524	56	1239	34
Alaca	Çöplü	15731	51	1179	86
Alaca	Evci	15900	55	1192	54
Osmancık	Karaağaç dağı	15225	99	1141	94
İskilip	Kuz	17086	02	1281	45
İskilip	Harun	17086	02	1281	45

Vilâyet Daimî Encümeninden

1 — Çorumun Şerifağılı mevkiinde Hamit oğlu Nuri Akdemirin işlettiği 2500 metrekare yüz ölçüsündeki taş ocağının ihale tarihinden 28/Şubat/955 tarihine kadar olan kesin rüsumu 19/6/953 Cuma günü saat 14 de ihalesi yapılmak üzere açık artırmaya konulmuştur.

2 — Senelik kesin rüsumu 100 lira, teminat 12 lira 75 kuruştur.

3 — Şartnamesi hergün Daimî Encümen kaleminde görüle bilir.

4 — İsteklilerin teminat makbuzlariyle belirli gün ve saatte Vilâyet Daimî Encümenine muracaatları ilân olunur. 1—3

Vilâyet Daimî Encümeninden

1 — 30 beygir kuvvetinde, dört silindirli, tamamı Avrupa karöserli, tek sedyeli FORD veya başka marka Can kurtaran arabası alımı 19/6/953 Cuma günü saat 14 te ihalesi yapılmak üzre açık eksiltmeye konulmuştur.

2 — Makinanın Ajanta teslimi muhammen bedeli 10000 lira teminat 750 liradır.

3 — Şartnamesi İstanbul, Ankara Sağlık Müdürlükleri ve Çorum Daimî encümen kaleminde görülebilir.

4 — İsteklilerin teminat makbuzlariyle belirli gün ve saatte Çorum Vilâyeti Daimî encümenine müracaatları ilân olunur. 1—3

Vilâyet Daimî Encümeninden

1 — Köy içme su işlerini murakabe ve kontrol için lüzumlu 953 modeli yeni veya az kullanılmış bir adet Jeep makinesi Çorum teslimi alınacağından 12/6/953 Cuma günü saat 15 de ihalesi yapılmak üzere açık eksiltmeye konulmuştur.

2 — Muhammen bedeli 11000 lira, teminat 825 liradır

3 — Şartnamesi İstanbul, Ankara Bayındırlık müdürlüklerinde ve Çorum Daimî Encümen kaleminde görülebilir.

4 — İsteklilerin teminat makbuzlariyle belirli gün ve saaatte Vilâyet Daimî Encümenine muracaatları ilân olunur. 2—3

T.C.
ZİRAAT BANKASI
TASARRUF HESAPLARI
1953 İkramiyeleri yekûnu
1.000.000 LİRA
15 Ev, 4 TRAKTÖR
ve dolgun para İkramiyeleri.
Fazla tafsilât için 444 Şube
ve Ajansımız emrinizdedir.

Çorum Belediye Reisliğinden

Belediye Zabıta Memurları için 27 metre lâcivert ve Zabıta Memur muavinleri ile İtfaiye ekibi için 42 metre gri şerz kumaş ki ceman 23 takım elbiselik kumaş ve iç malzemesi 18/6/953 tarihinde saat 15 de açık eksiltme usulü ile satın alınacaktır.

Bir takım elbiselik kumaş ve iç malzemesinin muhammen bedeli 77 lira 25 kuruş olup tamamının tutarına göre kat'î teminat mikdarı 267 liradır.

İhale 18/6/953 Perşembe günü saat 15 de Belediye dairesinde toplanacak komisyon huzuriyle yapılacaktır.

Bu işe ait hususî şartname ile istenilen kumaş ve iç malzeme nümuneleri her gün Belediyede görülebilir.

İsteklilerin teminat makbuzlariyle birlikte belli gün ve saatte Belediye Daimî Komisyonuna muracaatla eksiltmeye iştirâkleri ilân olunur. 1—3

Zayi Mühür

İhtiyar Heyeti üyeliğinde kullandığım tatbikli isim mührümü kaybettim. Yenisini alacağımdan eskisinin hükmü kalmadığı ilân olunur.

Eymir Köyünden Ali Kubat

Çorum
İl Basımevi
YENİ GETİRDİĞİ
Fantazi Harflerle
Zevke Uygun Baskı Yapar

ABONE, İLÂN, BASKI

1 — Yıllık abone 250 kuruştur.
2 — Tek satır itibarile tüzük, talimatname, statü ve benzeri ilânlarla ticarî rak-lâm ilânları 15, yitik 20, diğer ilânlar 30 kuruştur.
3 — İsteğe ve zevka uygun her nevi baskı sür'atle yapılır.

Çorum Vilâyet Basımevi

10 Haziran 1953 ÇARŞAMBA

ÇORUM

Haftanın Çarşamba günleri çıkar İl gazetesidir.

Kuruluş tarihi 1921
YIL: 33
Sayı : 1699
İdare yeri : İL BASIMEVI
Nushası 5 kuruştur.

Türkiyede açılan yeni ilâç fabrikası

Bu fabrika Penisilin, Streptomisin, İnsulin, yeni Verem ilâcını ve vitaminleri de imal edecek

New York, 2 (Usıs) — Türk ve Amerikan sermayesi ile müştereken meydana getirilen yeni E.R. Squibb and Sons ilâç fabrikası bu ayın başlarında İstanbulda açılacaktır.

Türk kaynaklarının bildirdiğine göre bu yeni fabrika ve General Electric ve Lever Brothers sabun şirketi tarafından meydana getirilmiş, diğer fabrikalar Türkiyede yabancı sermayeyi teşvik eden özel bir kanunun neticesidir.

Tahminen bir buçuk milyon dolara inşa edilen yeni Squibb fabrikasında 300 kişi çalışacaktır. Bu, Türkiyede Penicilin ve Streptomycin ile İnsulin, yeni Verem ilâcı Nydrazid ve vitaminleri imal edecek ilk fabrika olacaktır.

Türk makamları bu fabrikanın yalnız Türkiyenin değil, fakat diğer Ortadoğu memleketlerinin kimyevî ve tıbbî malzeme ihtiyacını karşılamak üzere meydana getirildiğine işaret etmektedirler.

Karayolları Trafik Kanunu

Kanun No 6085 *Kabul tarihi : 11.5 1953*

— Geçen Sayıdan artan —

Madde 14 — Karayollarındaki trafik işaret levhalariyle cihazlarının bozulması, tahrip edilmesi veya yerlerinin değiştirilmesi yasaktır.

Madde 15 — İlân, levha veya afiş gibi vasıtalarla trafik işaret levha ve cihazlarının görülmelerini veya ifade ettikleri mânanın anlaşılmasını güçleştirecek veya bu hususlarda şübhe ve tereddüde yer verecek şekilde müdahalede bulunulması yasaktır.

Zabıta tarafından, tesbit olunan bu glbi müdahaleler derhal bertaraf edilir.

Madde 16 — Belediye hudutları içindeki karayolları kenarında akaryakıt depoları, umumi garaj, nakil vasıtası parkı, servis istasyonu, nakil vasıtası kiralama yerleri, nakil vasıtası veya müteharrik makina tamir ve sökme yerleri, şoför ve sürücü okul veya kursları ve benzeri gibi tesislerin yapılmasına ve açılmasına belediyece mahalli Vilâyet Trafik Komisyonunun muvafakati alınmadıkça ruhsat verilemez.

Bu gibi yerlerin ruhsaısız açılması yasaktır.

Müsaadesiz açılmış olan bu gibi yerler zabıtaca tesbit olunarak derhal kapatılır.

BEŞİNCİ BÖLÜM

KAYIT, TESCİL ve MUAYENE

Madde 17 — Bir nakil vasıtasına sahip olan kimse vasıtasını, ikametgâh veya işyerinin bulunduğu vilâyet trafik şube veya bürusuna kayıt ve tescil ettirmeden trafiğe çıkaramaz.

Ancak :

A) Binek ve yük hayvanları;

B) El arabaları:

C) Çocuk ve malûllere mahsus arabalar;

D) Ziraat işlerinde kullanılıp karayollarında normal ve ticarî nakliyat yapmıyan motörsüz nakil vasıtaları;

E) İç hizmetler dışında kalan ve münhasıran askerî maksatlarla kullanılan ordu nakil vasıtaları;

F) Turistlerin nakil vasıtalariyle milletlerarası çok taraflı veya karşılıklı anlaşmalarımız şümulüne giren yabancı nakil vasıtaları;

Sonu 2 inci sahifede

Vali Vekilinin tedkik gezileri

Sayın Vali Vekilimiz Ziya Oğuz geçen Çarşamba günü Seydimçakallı köyüne giderek su işlerini, Cumartesi günü Alaca Hüyük-Boğazkale, Sungurlu, İskilibe giderek İlceye ait işleri tedkik buyurmuşlardır.

Talât Kahvecioğlu

İlimiz Maiyet Memuru hemşehrimiz Talât Kahvecioğlu İskilip Kaymakam vekâletine tâyin edilmiştir. Başarılar dileriz.

Emniyet müdürü

İskilip Emniyet Âmirliğine tâyin edilen Kasım Boranın İlimiz Emniyet Müdürlüğü vazifesini de göreceği İçişleri Vekâletinden bildirilmiştir.

VATANDAŞ,

KaYolları Trafik Kanununu mutlaka oku.

Mısırda krallık kaldırılıyor

Londra, Nafen - Daily Telegraph gazetesinin Kahire muhabirine göre, Mısırda âni bir rejim değişikliği beklenmektedir. Bütün tekziplere rağmen böyle bir rejim değişikliği hususunda kati bir karara varıldığı ve bunun yakında açıklanacağı bildirilmektedir.

Mevcut raporlara göre, halen başbakan olan general Necip cumhurbaşkanı ilan edilecektir Daily Telegraph gazetesinin muhabirine göre, Kahire isyanının birinci yıldönümünde yani 23 Temmuzda Mısırda krallık kaldırılacak ve cumhuriyet ilân edilecektir.

Sayın halkımıza

Matbaamız, bu seneki ilân ve raklâm tarifesinde indirmeler yapmıştır.

Müessesemize muracaatınız menfaatiniz icabıdır.

Türk bayrağını dünya göklerine tanıtabilmek için havacı gençlerimizin gösterdikleri gayret bir güna bşarı ile neticelenecektir. Bu gayeye çabuk varabilmek için Türk Hava Kurumunun çalışmalarına kuvvet verelim ve (Futre) lerimizle Kurumа yardım edelim.

Kara Yolları Trafik Konunu

Baştarafı Sahife 1 de

G) Bu kanunun 2 nci maddesinin (D) bendinde gösterilen müteharrik makineler;
bu hükme tâbi değildir.

(E) ve (G) bentlerinde gösterilen vasıta ve makinelerin kayıt ve tescilleri tâbi oldukları idarelerce yapılır.

Madde 18 — Kayit ve tescil muamelelerinin tamamlanmasına kadar bir nakil vasıtasının, bulunduğu vilâyetin trafik şube veya bürusundan muvakkat ruhsatname ve plaka alınmadıkça, trafiğe çıkarılması yasaktır.

Mali mes'uliyet sigortasına tâbi nakil vasıtalarına muvakkat ruhsatname ve plaka verilmesi, sigorta akdinin yaptırılmış olmasına bağlıdır.

Madde 19 — Fenni muayene neticesinde trafiğe çıkarılmaya salih olduğu anlaşılan ve malî mes'uliyet sigorta akdini haiz bulunan nakil vasıtalarının kayit ve tescili yapılarak bu vasıtalar için :

A) Muteber olduğu müddet zarfında hangi şartlar dahilinde trafiğe çıkarılabileceğini gösterir (Trafik Ruhsatnamesi);

B) Nakil vasıtasının trafiğe çıkarıldığı tarihten itibaren geçirdiği bütün teknik ve hukukî değişiklikleri gösterir (Nakil Vasıtası Sicili);

C) Nakil vasıtalarının kayit ve tescil olundukları vilâyet ile sıra numaralarını gösterir (Plâka) lar;
verilir.

Şoför ve sürücüler; trafik ruhsatnamesi ile nakil vasıtası sicilini ve plâkaları daima kullanılabilir şekilde ve vasıta üzerinde bulundurmaya ve bu kanunla salâhiyetli kılınmış kimselerin her isteğinde göstermeye mecburdurlar.

Madde 20 — Verildikleri tarihten muteber olmak üzere trafik ruhsatnamesi bir yıl; muvakkat ruhsatname ve muvakkat plâkalar 30 gün müddetle yurdun her yerinde muteberdir.

Müddeti dolmuş olup yenileme muameleleri tamamlanmamış vesikaları haiz nakil vasıtalarının trafiğe çıkarılması yasaktır.

Bu gibi nakil vasıtaları zabıta tarafından trafikten menolunur.

Madde 21 — Trafik ruhsatnamesi ile nakil vasıtası sicilinde yazılı bilgilerden her hangi birinin değişmesi halinde vasıta sahibi 20 gün içinde keyfiyeti vasıtanın kayitli olduğu trafik şube veya bürosuna bildirmeye mecburdur.

Bu değişmeler tescil edilmedikçe hukukan muteber sayılmaz.

Maddde 22 — Nakil vasıtaları muayyen fasılalarla fennî muayeneye tâbi tutulurlar.

Bu muayeneler her hangi bir vilâyet muayene ve imtihan komisyonuna yaptırılabilir.

Trafiğe salih olduğundan şüphe edilen nakil vasıtaları her zaman muayene edilebilirler.

Müddetleri içinde muayeneye getirilmiyen nakil vasıtalarının muayenesi yapılıncaya ve muayenesinde trafiğe salih olmadığı anlaşılanların, tesbit olunan ârızaları giderilinceye kadar trafiğe çıkarılmaları yasaktır. Bu yasağa aykırı hareket halinde nakil vasıtaları zabıtaca trafikten menolunur.

ALTINCI BÖLÜM

ŞOFÖR ve SÜRÜCÜ EHLİYETNAMELERİ

Madde 23 — Kayit ve tescili mecburî olan nakil vasıtalarının şoför ve sürücülerinin haiz olacakları ehliyetnameler aşağıda gösterilmiştir :

A) Profesyonel ehliyetname : Bir nakil vasıtasını meslek ve sanat olarak sevk ve idare edenlere verilen ehliyet vesikasıdır.

B) Hususî ehliyetname : Kamyon ve otobüs gibi ağır nakil vasıtalarını kullanacaklara verilen ehliyet vesikasıdır.

C) Amatör ehliyetnamesi : «A» ve «B» bentleri dışında nakil vasıtası kullanacaklara verilen ehliyet vesikasdıır.

D) Milletlerarası ehliyetname : Milletlerarası çok taraflı veya karşılıklı anlaşmalarımızdaki usullere göre verilen ehliyet vesikasıdır.

Yukarıdaki ehliyetnameler ancak mahsus oldukları sınıflar ve vasıta cinsleri için muteberdir.

Madde 24 — Bu kanunun 23 üncü maddesinde gösterilen şoför ve sürücü ehliyetnameleri alınmadıkça kayit ve tescile tâbi nakil vasıtalarını karayollarında kullanmak veya ehliyetnamesi olmıyan şahıslara kullandırmak yasaktır.

17 inci maddenin «E» ve «G» bentlerinde yazılı nakil vasıtası ve müteharrik makineleri kullananların ehliyetnameleri, hizmetin taallûk ettiği idarelerce verilir.

Madde 25 — Verildikleri tarihten itibar olunmak üzere amatör ehliyetnameleri 3 yıl, profesyonel ve hususî ehliyetnameler 2 yıl müddetle yurdun her yerinde muteberdir.

Müddet sonunda ehliyetname sahibinin teknik ve sağlık durumunda bir tahavvül olmadığı takdirde aynı müddetle muteber olmak üzere ehliyetname sadece vize edilir. Aksi halde Vilâyet Trafik Komisyonlarının kararı ile ehliyetname sahibi yeniden muayeneye tâbi tutulur.

Müddeti dolmuş ehliyetnamelerle nakil vasıtası kullanmak veya kullandırmak yasaktır.

Bu gibiler zabıtaca nakil vasıtası kullanmaktan men olunur.

Madde 26 — Şoför veya sürücü ehliyetnamesi almak için :

A) Bisiklet kullananların 11, amatör ve profesyonel ehliyetname alacakların 18, hususî ehliyetname alacakların 19 yaşını doldurmuş olmaları;

B) Şoför ehliyetnamesi alacakların okur yazar olmaları

C) Evvelce verilmiş bir ehliyetnamenin daimî olarak geri alınmamış olması; şayet muvakkat olarak geri alınmış ise müddetin dolmuş bulunması;

D) Yapılacak nazarî ve amelî imtihanların başarılması;

E) Uyuşturucu maddeleri kullanmadığının veya alkollü içkileri kullanmayı itiyat derecesine vardırmamış olduğunun tesbit edilmiş bulunması;

F) Sağlık ve teknik muayenesinde şoför veya sürücülüğe mâni bir hali bulunmadığının anlaşılması;

G) Profesyonel veya hususi ehliyetname alacakların Türk Ceza Kanununun 403, 404, 414 - 418, 429-436, 491-493, 495-503, 508-510 uncu maddelerinde yazılı suçlardan bir veya bir kaçı ile mükerrir olarak mahkûm edilmemiş olmaları;
şarttır.

(Devam edecek)

ÇAĞIL'A GİDELİM

Daha çiçeklenmedi mi yamaçlar ?
Cıvıl cıvıl değil mi ağaçlar ?
Daha olmadı mı kirazlar ?
Niçin gelmiyorsun, Düriye ?
Çağıl'a gidelim yürüye yürüye.

Gün doğarken yola çıkalım
Yanımızda annen, baban, kardeşlerin,
Ellerimizde, sepetler, dürümler...
Başımızda çember.

Neş'emize şahit olsun
Kekikli dağlar, bayırlar.
Şarkılar söyliyelim
Salalım coşkun kahkahalar.

Amcam yine bir kuzu kessin,
Teyzem de yemek pişirsin,
Biz de çıkalım ağaçlara;
Doldurur doldurmaz sepetlerimizi
Koşalım çeşmenin başına.
Kirazlar kütür kütür olurken olukta
Yine, ıslatalım birbirimizi.
Bir dakika tutabilmek için
Sokalım suya ellerimizi.
Sonra kirazlardan kolye yapalım.
Yakut küpeleri de takalım...
Ellerimizde sepetlerle
Dönelim sofranın kurulduğu yere.

MÜZ - ŞİT

Kanat asrının insanları olarak yaşamak zorundayız. Bu hedefe, geç kalmadan varabilmek için havacılık çalışmalarını hızlandırmalıyız. Memleket havacılığına yardım için en uygun fırsatlardan biri, Fitre günleridir.

Çorum Müftülüğünden

Kuruş	
55	Buğdaydan
92	Birinci fabrika unundan
84	İkinci « «
75	Üçüncü « «
59	Karadeğirmen «
71	Arpadan
79	Arpa unundan
467	Hurmadan
334	Çekirdeksiz kuru üzümden

Bu seneki sadakai fıtır bedelleri nevilerine göre yukarıya çıkarılmıştır.

Her yıl oduğu gibi bu yılda zekât ve fıtralarınızı Kızılay ve Çocuk Esirgeme Kurumları ile paylaşacak olan Hava Kurumuna vermeniz rica olunur.

Bir arı kovanı gibi, baştan başa uçaklarla kaplanmış olan kanatlı dünyanın milletleri arasındeki yerimizi alabilmek ağır ve çetin çalışmalara bağlıdır. Bu hedefe varabilmek için havacı gençlerimizin sayılarını hiç durmadan artırmak zorundayız.

KİRALIK DÜKKÂN

Velipaşa Oteli altındaki 11 No. lu dükkân Korunma Kanununda yapılan son değişikliğe istinaden bir sene müddetle ve açık artırma ile kiraya verilecektir. İhale 25/Haziran/1953 Perşembe günü saat 15 de Vakıflar Memurluğunda komisyon huzurunda yapılacaktır. Muhammen kirası 300 liradır. Taliplerin Velipaşa vakfı mütevellisi Rifat Eren'e muracaatları rica olunur.

T.C.
ZİRAAT BANKASI
TASARRUF HESAPLARI
1953 İkramiyeleri yekûnu
1.000.000 LİRA
15 Ev, 4 TRAKTÖR
ve dolgun para İkramiye eri.
Fazla tafsilât için 444 Şube
ve Ajansımız emrinizdedir.

Vilâyet Daimî Encümeninden

1 — Köy içme su işlerini murakabe ve kontrol için lüzumlu 953 modeli yeni veya az kullanılmış bir adet Jeep makinesi Çorum teslimi alınacağından 12/6/953 Cuma günü saat 15 de ihalesi yapılmak üzere açık eksiltmeye konulmuştur.

2 — Muhammen bedeli 11000 lira, teminat 825 liradır

3 — Şartnamesi İstanbul, Ankara Bayındırlık müdürlüklerinde ve Çorum Daimî Encümen kaleminde görülebilir.

4 — İsteklilerin teminat makbuzlariyle belirli gün ve saaatte Vilâyet Daimî Encümenine muracaatları ilân olunur. 3—3

Vilâyet Daimî Encümeninden

1 — Çorumun Şerifağılı mevkiinde Ahmet Işılkanın işlettiği 1500 metrekare yüz ölçüsündeki taş ocağının ihale tarihinden 28/Şubat/955 tarihine kadar olan kesin rüsumu 19/6/953 Cuma günü saat 14 de ihalesi yapılmak üzere açık artırmaya konulmuştur.

2 — Senelik muhammen rüsumu 100 lira, teminat 12 lira 75 kuruştur.

3 — Şartnamesi her gün Daimî Encümen kaleminde görülebilir.

4 — İsteklilerin teminat makbuzlariyle belirli gün ve saatte Vilâyet Daimî Encümenine muracaatları ilân olunur. 2—3

Parke Taşı Yapımı Eksiltmesi

Çorum Belediye Reisliğinden :

Ocakta teslim beherinin muhammen bedeli 12 kuruş itibariyle şimdilik (125.000) adet parke taşı imali işi, 18-6- 953 tarihinde saat 15 de Belediye dairesinde toplanacak olan komisyon huzuru ve açık eksiltme usulü ile ihale olunacaktir.

Bu hususdaki Fenni şartname, mesai saatleri dahilinde Belediyemiz Fen işlerinde görülebilir. Taş ocağının şehre olan mesafesi en fazla 6 kilometredir,

İsteklilerin bu işe girebilmeleri için (1125) liralık geçici teminat vermeleri şart olup bu teminata ait makbuz veya Banka mektubu ile 18/6/953 tarihine rastlayan Perşembe günü saat 15 de Belediyemiz Daimî Komisyonuna muracaatla eksiltmeye iştirâkleri ilân olunur.

Zayi Şoför Ehliyeti

943 Yılında Ankara Belediyesinden aldığım 5041 sayılı şoför ehliyet cüzdanımı kaybettim. Yenisini alacağımdan eskisinin hükmü kalmadığı ilân olunur.

Mecidözünün Karacuma Kö. den Ali Özdemir

Vilâyet Daimî Encümeninden

1 — 1953 yılı içinde Çorum Vilâyeti dahilindeki aşağıda bağlı bulunduğu kaza köylerinde yapılacak keşif bedelleri ve teminatları yazılı okulların yapımı 19/6/953 Cuma günü saat 15 de ayrı ayrı ihaleleri yapılmak üzere açık eksiltmeye konulmuştur.

2 — Buna ait keşif, sözleşme, hususî ve fennî şartnameleri Çorum Daimî Encümen kaleminde görülebilir.

3 — İsteklilerin teminat makbuzlariyle belirli gün ve saatte Çorum Vilâyeti Daimî Encümenine muracaatları ilân olunur. 2-3

Kazası	Okulun yapılacağı Köy adı	Keşif bedeli Lira	Kr.	Teminat Lira	Kr.
Mecidözü	Büyük kışla	16557	50	1241	81
Sungurlu	Büyük İncesu	15838	37	1187	88
Sungurlu	Çayan	16524	56	1239	34
Alaca	Çöplü	15731	51	1179	86
Alaca	Evci	15900	55	1192	54
Osmancık	Karaağaç dağı	15225	99	1141	94
İskilip	Kuz	17086	02	1281	45
İskilip	Harun	17086	02	1281	45

Vilâyet Daimî Encümeninden

1 — Çorumun Şerifağılı mevkiinde Hamit oğlu Nuri Akdemirin işlettiği 2500 metrekare yüz ölçüsündeki taş ocağının ihale tarihinden 28/Şubat/955 tarihine kadar olan kesin rüsumu 19/6/953 Cuma günü saat 14 de ihalesi yapılmak üzere açık artırmaya konulmuştur.

2 — Senelik kesin rüsumu 100 lira, teminat 12 lira 75 kuruştur.

3 — Şartnamesi hergün Daimî Encümen kaleminde görüle bilir.

4 — İsteklilerin teminat makbuzlariyle belirli gün ve saatte Vilâyet Daimî Encümenine muracaatları ilân olunur. 2—3

Vilâyet Daimî Encümeninden

1 — 30 beygir kuvvetinde, dört silindirli, tamamı Avrupa karöserli, tek sedyeli FORD veya başka marka Can kurtaran arabası alımı 19/6/953 Cuma günü saat 14 te ihalesi yapılmak üzre açık eksiltmeye konulmuştur.

2 — Makinanın Ajanta teslimi muhammen bedeli 10000 lira teminat 750 liradır.

3 — Şartnamesi İstanbul, Ankara Sağlık Müdürlükleri ve Çorum Daimî encümen kaleminde görülebilir.

4 — İsteklilerin teminat makbuzlariyle belirli gün ve saatte Çorum Vilâyeti Daimî encümenine müracaatları ilân olunur. 2—3

Çorum Belediye Reisliğinden

Belediye Zabıta Memurları için 27 metre lâcivert ve Zabıta Memur muavinleri ile İtfaiye ekibi için 42 metre gri şerz kumaş ki ceman 23 takım elbiselik kumaş ve iç malzemesi 18/6/953 tarihinde saat 15 de açık eksiltme usulü ile satın alınacaktır.

Bir takım elbiselik kumaş ve iç malzemesinin muhammen bedeli 77 lira 25 kuruş olup tamamının tutarına göre kat'î teminat mikdarı 267 liradır.

İhale 18/6/953 Perşembe günü saat 15 de Belediye dairesinde toplanacak komisyon huzuriyle yapılacaktır.

Bu işe ait hususî şartname ile istenilen kumaş ve iç malzeme nümuneleri her gün Belediyede görülebilir.

İsteklilerin teminat makbuzlariyle birlikte belli gün ve saatte Belediye Daimî Komisyonuna muracaatla eksiltmeye iştirâkleri ilân olunur. 2—3

SAYIN MÜŞTERİLERİM!

Yeni getirmiş olduğum **(MEISTER)** nakış ve zigzak dikiş makinalarını görmeden makina almaya karar vermek Alman makina tekniğinin yeni hârikalarını inkâr demektir.

El işçiliğinin yüzde seksenini karşılayan, düğme dikme işinden dantelâya varıncaya kadar daha birçok işleri görebilen bu makinalar daha bir iki gün içinde terzi ustalarımızın takdirini kazanmıştır. Makina almayı arzu eden müşterilerimizin bir defa **(MEISTER)** makinalarımızı görmeleri kâfidir.

Mağazamızda ayrıca mobilya, hırdavat, elektrik, su malzemeleri ve İngiliz malı **(FİSHER)** çamaşır makinaları bulunmaktadır. Sayın müşterilerime arzederim.

1—3

Ömer Kadife

Mobilya, Hırdavat, Elektrik, Su Tesisatı ve inşaat Malzemesi

Postahane yanında No. 15 — ÇORUM

İş Adamlarının dikkat nazarına

Gazetemiz İlân Tarifesi :

1 - Resmî dairelerden verilen alım, satım, ihale ilânlarının tek sütun satır itibariyle beher satırından 50 kuruş;

2 - Resmî dairelerin « 1 » inci fıkra dışındaki ilânlarının tek sütun itibariyle beher satırından 30 Kr.

3 - Mahkeme ve İcra daireleri satış ilânlarının teksütun satır itibariyle beher satırından (20), diğer ilânlardan 30 kuruş;

4 - Her nevi Teşekkür ve Zayi ilânlarının tek sütun satır itibariyle beher satırından 20 kuruş;

5 - Ticaret ilânlartnın teksütun satır itibariyle beher satırından 10 kuruş alınır. (Kılişesi sahibi tarafından temin edildiği veya evvelki ilânda yapıldığı takdirde işgal edeceği satıra göre tahakkuk edecek olan ücretin yarısı alınır. Satır hesabında 12 punto muteberdir.

6 - Her nevi Tüzük, Sitatü ilânlarınının çift sütun itibariyle beher satırından 15 kuruş ücret alınır.

7 - Yıllık abone ikibuçuk liradır.

Çorum

İl Basımevi

YENİ GETİRDİĞİ

Fantazi Harflerle

Zevke Uygun Baskı Yapar

Çorum Vilâyet Basımevi

17 Haziran 1953 ÇARŞAMBA

ÇORUM

Haftanın Çarşamba günleri çıkar İl gazetesidir.

Kuruluş tarihi 1921
YIL : 36
Sayı : 1700
İdare yeri : İL BASIMEVI
Nushası 5 kuruştur.

Toprak Bayramı Toprak Dağıtılmak suretiyle Aksungur Köyünde kutlandı

Toprak bayramı

Toprak Kanunu gereğince yapılması lâzımgelen bayram Hazıran ayının 14 ncü Pazar günü Aksungur köyünde kutlanmıştır.

Bu bayram münasebetiyle şehrimizde vazifeil bulunan 49 numaralı Toprak Komisyonu tarafından 60 çiftçi âilesine 416 dönüm toprak dağıtılmış ve tapuları merasimle sahiplerine verilmiştir.

Ziraî eğitim için Amerikaya giden Türkler

Washington 12, (Usıs) - Amerikada tatbik edilmekte olan ziraî usulleri görmek ve bunları kendi memleketlerinde tatbik etmek üzere Türk ziraat teknisyen ve veterinerlerinden müteşekkil 25 kişilik bir grup dün buraya gelmiştir. Türk Tarım Bakanlığı tarafından seçilmiş olan bu grup, bu tedkiklerini Birleşik Amerika Karşılıklı Güvenlik Teşkilâtının nezareti altında yapmaktadır.

Örnek bir kadın Takdirname aldı

İstanbul 10 (B.Y.H.A.) senelerden beri kimsesizlere ve bilhassa hayır cemiyetlerine ellibin lira gibi bir meblağı yardım olarak tahsis eden Şaziye Zeren ismindeki kadın vatandaşımız bu yardımlarını 10 senedenberi fasılasız olarak yaptığı için yardım cemiyetleri başkanlarının da hazır bulunduğu bir topluluk içinde Vali ve Belediye reisi Fahrettin Kerim Gökay tarafından tebrik edilerek kendisine bir takdirname sunulmuş bu hareketlerinden dolayıda kendisine teşekkûr edilmiştir.

Alacada Sağlık Merkezi inşası

Alacada yaptırılması evvelce kararlaştırılan Sağlık Merkezi binası işlerini mahallinde tedkik etmek üzere geçen Pazar günü Yozgat yoliyle Ankaradan Sağlık ve Sosyal Yardım İşleri Genel Müdürü Alaca ilcesine gelmişlerdir.

Vali Vekilimiz, Sıhhiye Müdürü, Bayındırlık Müdürü ile bir arada yapılacak bina üzerinde tedkikler yapılmış ve son karara varılmıştır.

Fransada görülen esrarengiz bulut

Paris 12 (B.Y.H.A.) Aurillac semalarında, yalniz Fransayı degil, bütün avrupayı meraka salan bir hadise cereyan etmiştir. Bir kaç gündenberi bu bölge üzerinde üstüvani şekilde bir bulutun dolaştığı görülmüştür. Bu buluttan atom infilaklarından mütehassıl olduğu kuvvetle tahmin edilmektedir. Avrupadaki son hava teğayyüratına da bu bulutun sebep olduğu sanılmaktadır.

Sırf bu bulutu tetkik etmek üzere bir çok Fransız. Alman, İngiliz âlimleri suratle Aurillaca gelmişlerdir.

VATANDAŞ,

Karayolları Trafik Kanununu mutlaka oku.

YAKAKAYA KÖYÜNDE YILLIK KONFERANS

Geçen yılın Kasım ayında, Eskişehirin 19 köyünden 200 den fazla çiftçi, Yakakaya köy mektebi binasında, teknik ziraat istasyonunun yıllık konferansı için toplanıyorlardı. Mühim bir rol oynıyan bu konferanslar her sene, teknik ziraat öğretmenleri tarafından idare edilmekte olan 19 bölge istasyonunun her birinde toplanmaktadır. Bu istasyonlar, Eskişehirde teknik ziraatin ileri karakolları vazifesini görmektedirler.

Köylüler en uzak köylerden dahi bu konferanslara gelmektedirler. Bunlar geceleri dahi yol yürümeyi göze almakta ve ertesi tarım yılı için birer programın hazırlandığı bu toplantıları kaçırmak istememektedirler. Köylüler bu konferanslardan son derece istifade etmektedirler. Bundan faydalanarak, şikâyetlerini ortaya atıyorlar, isteklerini, taleplerini ileri sürüyorlar, muhtelif mevzuları, sulama veya haşeratla mücadele gibi, salâhiyetli kimselerle müzakere ediyorlar.



Yakakaya istasyonuna bağlı 19 köyde, hububat ekimi ile meşgul olan 1608 çiftçi âilesi vardır. Bir kaç senedenberi, istasyonun tek-

Teşekkürümüz

Gerek gazetemizin 33 üncü yıldönümünü ve gerekse Şeker Bayramını tebrik eden basın âilesine teşekkürlerimizi sunarız.

ÇORUM

Avrupada kış hüküm sürüyor

Paris 12 (B. Y. H. A.) Avrupanın bir çok yerlerinde tam manasile kış havası hüküm sürmektedir. Belçikanın en yüksek noktası sayılan 690 rakımlı Barague Michel'e çok bol miktarda kar yağmaktadır. Hollanda da Haziran ayında bir asırdan beri görülmemiş bir hava ile karşılaşılmıştır. Şimal denizinden gelen soğuk dalgası, İngiltereyi istila etmiştir. Dün bir çok yerler de hararet yalnız 9 derece idi. İsviçrede Jürada 36 saattenberi kar yağmaktadır. Avusturyada cenup bölgeleri karla örtülüdür.

Karayolları Trafik Kanunu

Kanun No. 6085 *Kabul tarihi : 11,5 1953*

— Geçen Sayıdan artan —

Ehliyetnâme verilirken sahibinin parmak izleri de alınır.

Madde 27 — Şoför ve sürücüler nakil vasıtalarının sürülmesi sırasında ehliyetnamelerini yanlarında bulundurmaya ve bu kanunla salâhiyetli kılınmış kimselerin her isteğinde göstermeye mecburdurlar.

Madde 28 — Şoför ve sürücüler. sağlık veya teknik durumlarında bir değişiklik vukua gelmiş olduğu şübhesi üzerine, trafik zabıtasının teklifi ve Vilâyet Trafik Komisyonunun kararı ile, 25 inci maddede yazılı müddetlerden önce de sıhhî veya teknik muayeneye ve icabederse ilk ehliyetnamenin verildiği tarihten itibaren iki yıl içinde tekrar imtihana tâbi tutulabilirler.

YEDİNCİ BÖLÜM

Trafik Esasları

I

UMUMİ KAİDELER

Madde 29 — Trafik sağdan cereyan eder.

Aksine bir karar ve işaret bulunmadıkça, şoför ve sürücüler nakil vasıta veya müteharrik makinelerini gitmekte oldukları istikamete göre yolun sağ yarısını takiben sevketmeye mecburdurlar.

Hayvan sürücüleri sürülerini veya hayvanlarını yolun sol yarısını serbest bırakacak şekilde sağdan sevketmekle mükelleftirler.

Madde 30 — Karayolundan faydalanan herkes trafik işaret, levha ve cihazlariyle bildirilen veya gösterilen hususlara ve trafiği tanzim ve mürakabe ile vazifeli zabıta memurlarının tenbih ve ihtarlarına uymaya mecburdur.

Madde 31 — Uyuşturucu ve keyif verici maddelerle alkollü içki kullanmış olanlar nakil vasıtası veya müteharrik makine kullanamazlar.

Bu gibiler zabıtaca nâkil vasıtası kullanmaktan men olununrlar.

Madde 32 — Profesyonel ve hususi ehliyetname sahiplerinin nizamnamede tesbit olunacak çalışma süreleri dışında nakil vasıtası veya müteharrik makine kullanmaları veya kullanmıya teşvik veya icbar edilmeleri yasaktır.

II

NAKİL VASITALARINA AİT KAİDELER

Madde 33 — Şoför ve sürücüler, trafik işaret levhalarında gösterilen sürat hadlerine riayet etmeye mecbur oldukları gibi lüzumu halinde süratlerini yolun ve trafik durumunun icap ve şartlarına da uydurmakla mükelleftirler.

Her nakil vasıtası veya müteharrik makinenin, önünde, gidişine açık olan en kısa mesafede durdurulabileceği bir süratle sürülmesi mecburidir.

Madde 34 — Şoför veya sürücülerin, diğer bir nakil vasıtasını veya müteharrik makineyi, kendi süratleriyle yol ve trafik durumunu göz önünde tutarak mâkul bir mesafeden daha yakın olarak takip etmeleri yahut vasıta veya makinelerini trafiği tehlikeye düşürecek şekilde kullanmaları yasaktır.

Kol veya gurup halinde seyreden nakil vasıtaları, müteharrik makineler, insan topulukları veya hayvan sürüleri arasında, gelip geçecek diğer vasıta ve makinelerin emniyetle girebilecekleri açıklıklar bırakılması mecburidir

Madde 35 — Aksine bir işaret veya karar bulunmadıkça nakil vasıtalariyle müteharrik makinelerdeki ses cihazlarının bu kanunda gösterilen haller dışında icapsız olarak veya umumun huzur ve istirahini bozacak şekilde kullanılması yasaktır.

Madde 36 — Kavşaklarda ve dönemeçlerde sapış işareti verildikten sonra :

A) Sağa sapma için ilerleme veya sapma, mümkün olduğu kadar yolun sağ kenarına yakından ve dar kavisle;

B) Sola sapmak için ilerleme, sapış noktasına kadar yolun gidişe ayrılmış olan sol kenarına en yakın kısmında ve kavşağa girdikten sonra girilen yolun orta çizgisi solda bırakılmak suretiyle geniş kavisle;

yapılır.

Sola sapacak olan bir nakil vasıtasının veya müteharrik makinenin şoför veya sürücüsü, aksi istikametten gelerek kavşağa girmiş veya emniyetle durdurulması mümkün olmıyacak kadar yaklaşmış bulunan diğer nakil vasıtalarının veya müteharrik makinelerin geçmesini beklemeye mecburdur.

Madde 37 — Aynı cihete gitmekte olan bir nakil vasıtasını veya müteharrik makineyi geçmek için, geçecek vasıta veya makinenin şoför veya sürücüsü :

A) Emniyetli bir geçiş için yolun serbest ve görüş sahasının elverişli olmasını gözetmeye;

B) Emniyetli bir mesafeden sola yanaşarak yetişip geçtiği vasıta veya makineden emniyetli bir mesafe uzaklaşmadan yolun sağına geçmemeye;

C) Yolun ortasından giden tramvaylarla sola sapmak üzere olan veya vazife icabı yolun solunda durmuş bulunan geçiş üstünlüğünü haiz vasıta veya makineler dışında hiçbir nakil vasıtasının veya müteharrik makinenin sağından geçmemeye;

(Devam edecek)

İSKİLİP NEYİN GÜZEL?

Belki,
Rüzgârında bütün güzellikler.
Rüzgârında türlü çiçekler, kekikler.

Belki,
Bağların, bahçelerin güzel;
O canım turşularını
Mis gibi elmalarını herkes sever.

Bense, ayıramam neyin güzel :
Havan mı?
Manaran mı?
Rengin mi?
Rayihan mı?
Dağın mı?
Yoksa iliklerime kadar işleyen top'ağın mı?

MÜZ-ŞİT

nik Ziraat Öğretmeni Şakir Köseoğlunun tavsiyeleri ile bazı köylüler de meyveciliğe başlamışlardır. 1952 yılında bu havalideki ekime müsait 220.000 dönüm araziden 170.000 dönümlüğü hububat ekimine ayrılmıştır.

Yakakaya istasyonu, çiftçilerin tohumlarını temizlemek ve bunları hususî bir tasfiyeye tâbi tutmak için getirilmiş iki selektöre sahiptir. Gene bu istasyon, dağlık havalideki köylü için hususî iki tohum makinesine sahiptir. Köylülerin yüzde doksanı bu makinelerden faydalanmaktadırlar.

Kasım ayında yapılan yıllık konferansta köylüler, Bambul denilen bir böceğin o havalideki buğday tarlalarında ağır hasar husule getirdiğinden şikâyet etmişlerdir. O toplantıda hazır bulunan Eskişehir teknik Ziraat Müdürü Refik Kokol, Amerikanın bu böcekle mücadele için yeni bir ilâç bulduğunu anlatmış ve Tarım Bakanlığının Hexafor denilen bu ilâçtan kâfi mikdarda ithal etmek üzere olduğunu söylemiştir.

Aynı toplantıda, her taraftan gelen köylülerle, Ziraat Bankasının kredileri meselesi de görüşülmüştür. Köylüler bu kredilerden son derece memnun olduklarını söylemişler ve bankanın hayvan yetiştiricileri ile meyvacılara hususî krediler tahsis etmekte olduğunu da kaydetmişlerdir.

Bir zamanlar Kayahan aşiretinin karargâhını barındırmış olan tarihî Yakakaya köyü şimdi modern ziraatçiliğin inkişaf merkezini teşkil etmektedir.

Yukarıdaki resimde. buğday tarlalarına üşüşmüş Bambul böcekleri görülmektedir. Tarım Bakanlığı, Türkiyede buğday tarlalarını bunlardan kurtarmanın çarelerini tedkik etmektedir.

Haberler Servisi

Vatandaş ! Camileri Onarma Derneğine Yardım et.

İlân

Samsun yollar 7 ci bölge Md. den

1 — Çorum - Yozgat yolunda ve Alaca kasabası dahilinde yapılacak 21032.78 lira bedeli keşif betonarma köprü açık eksiltmeye konulmuştur.

2 — Muvakkat teminatı 1578.00 lira olup ihaleden evvel Samsunda Bölge veznesine yatırılmalıdır.

3 — İhaleye girebilmek için taliplerin Ticaret odasında kayıtlı inşaat müteahhidi olması ve bu evsafta bir işi ikmal ettiğine dair vesika ibraz ederek ihale tarihinden üç gün evveline kadar (tatil günleri hariç) Bölge Müdürlüğüne müracaat ederek yeterlik belgesi almaları ve en az iki bin lira nakit sermayeye malik olduğunu isbat eden bir banka mektubunu dilekçelerine eklemeleri lazımdır.

4 — Bu işe ait proje, keşif ve şartnameler yüzbeş kuruş mukabilinde Bölgeden alınabilir.

5 — İhalesi 26/6/953 Cuma günü saat 15 de Samsun Matosyon mevkiindeki Bölge binasında toplanan komisyonca yapılacağından taliplerin mezkûr gün ve saatte hazır bulunmaları ilân olunur. 1—2

Harita Genel Müdürlüğünden

İş mıntakasına gitmekte olan 24 harita ekibine ait aşağıda yazılı 4 kalem makbuz, ilmühaber, insan ve eşya sevk muhtıraları 15/Mayıs/953 gecesi Çorumda çalınmış olduğundan hükümsüz olduğu ilân olunur.

CİNSİ	ADET
1 - Petrol ofise ait tesellüm makbuzu	1 Cilt
2 - Tayın ilmühaberi (Yarısı kullanılmış)	1 Cilt
3 - İnsan sevk muhtırası (Cilt No. 33027) 01 den 37 No. ya kadar kullanılmış	1 Cilt
4 - Hayvan ve yük sevk muhtırası (Cilt No. 10668) 01 den 23 No. ya kadar kullanılmış	1 - Cilt

Zayi Diploma

927 Ders yılında İstiklâl ilkokulu son sınıfından aldığım diplomayı kaybettim yenisini alacağımdan eskisinin hükmü yoktur.

Çepni Mah. Eşref oğlu Rifat Öztuzcu

T.C.
ZİRAAT BANKASI
TASARRUF HESAPLARI
1953 İkramiyeleri yekûnu
1.000.000 LİRA
15 Ev, 4 TRAKTÖR
ve dolgun para ikramiye eri.
Fazla tafsilât için 444 Şube
ve Ajansımız emrinizdedir.

Vilâyet Daimî Encümeninden

1 — Çorumun Şerifağılı mevkiinde Ahmet Işılkanın işlettiği 1500 metrekare yüz ölçüsündeki taş ocağının ihale tarihinden 28/Şubat/955 tarihine kadar olan kesin rüsumu 19/6/953 Cuma günü saat 14 de ihalesi yapılmak üzere açık artırmaya konulmuştur.

2 — Senelik muhammen rüsumu 100 lira, teminat 12 lira 75 kuruştur.

3 — Şartnamesi her gün Daimî Encümen kaleminde görülebilir.

4 — İsteklilerin teminat makbuzlariyle belirli gün ve saatte Vilâyet Daimî Encümenine muracaatları ilân olunur. 3—3

Kiralık dükkân

Velipaşa otili altında 11 Nolu dükkân milli korunma kanununda son yapılan değişikliğe istinaden serbest olarak açık artırma ile bir sene müddetle kiraya verilecektir. Artırma Vakıflar memurluğunda komis huzurunda 25 Haziran perşembe günü saat 14 den 15 şe kadardır. İhale saat 15 de yapılacaktır. Bir senelik kiranın muhammen bedeli 300 liradır. Artırmaya iştirak edenlerden yüzde 7,5 teminat alınacaktır. Taliplerin malumat almak için Velipaşa vakfı mütevellisi Rifat Eren'e müracaatları rica olunur.

Çorum Asliye H. Mahkemesinden

952/1392

Çorum Kuyumcu köyünden Osman kızı Asiye'ye.

Gayri resmi birleştiğiniz Kuyumcu köyünden Hasan oğlu Osman Taşlıtepe ile aranızda hasıl 11 yaşında Recebin nüfusa kaydi için aleyhinize dâva açılmıştır. Yapılan aramalara rağmen bulunamadığınızdan ilânen Çorum Gazetesiyle namınıza dâvetiye tebliğine ve bir nüshasının mahkeme divanhanesine asılmasına karar verilmiş ve muhakeme de bu sebeple 14/7/953 Salı günü saat 9 za bırakılmıştır. Mezkûr günde gelmeniz, aksi halde namınıza gıyap kararı çıkarılacağı ve bu ilânın dâvetiyenin tebliğ makamına kaim olacağı tebliğ olunur.

Zayi Diploma

1940-1941 Ders yılında Hamamözü ilkokulundan almış olduğum diplomamı kaybettim. Yenisini alacağımdan eskisinin hükmü yoktur.

Gümüşhacıköy-Hamamözü kö. Harun oğ. Yaşar Yavuz

Vilâyet Daimî Encümeninden

1 — 1953 yılı içinde Çorum Vilâyeti dahilindeki aşağıda bağlı bulunduğu kaza köylerinde yapılacak keşif bedelleri ve teminatları yazılı okulların yapımı 19/6/953 Cuma günü saat 15 de ayrı ayrı ihaleleri yapılmak üzere açık eksiltmeye konulmuştur.

2 — Buna ait keşif, sözleşme, hususî ve fennî şartnameleri Çorum Daimî Encümen kaleminde görülebilir.

3 — İsteklilerin teminat makbuzlariyle belirli gün ve saatte Çorum Vilâyeti Daimî Encümenine muracaatları ilân olunur. 3-3

Kazası	Okulun yapılacağı Köy adı	Keşif bedeli Lira	Kr.	Teminat Lira	Kr.
Mecidözü	Büyük kışla	16557	50	1241	81
Sungurlu	Büyük İncesu	15838	37	1187	88
Sungurlu	Çayan	16524	56	1239	34
Alaca	Çöplü	15731	51	1179	86
Alaca	Evci	15900	55	1192	54
Osmancık	Karaağaç dağı	15225	99	1141	94
İskilip	Kuz	17086	02	1281	45
İskilip	Harun	17086	02	1281	45

Vilâyet Daimî Encümeninden

1 — Çorumun Şerifağılı mevkiinde Hamit oğlu Nuri Akdemirin işlettiği 2500 metrekare yüz ölçüsündeki taş ocağının ihale tarihinden 28/Şubat/955 tarihine kadar olan kesin rüsumu 19/6/953 Cuma günü saat 14 de ihalesi yapılmak üzere açık artırmaya konulmuştur.

2 — Senelik kesin rüsumu 100 lira, teminat 12 lira 75 kuruştur.

3 — Şartnamesi hergün Daimî Encümen kaleminde görüle bilir.

4 — İsteklilerin teminat makbuzlariyle belirli gün ve saatte Vilâyet Daimî Encümenine muracaatları ilân olunur. 3—3

Vilâyet Daimî Encümeninden

1 — 30 beygir kuvvetinde, dört silindirli, tamamı Avrupa karöserli, tek sedyeli FORD veya başka marka Can kurtaran arabası alımı 19/6/953 Cuma günü saat 14 te ihalesi yapılmak üzre açık eksiltmeye konulmuştur.

2 — Makinanın Ajanta teslimi muhammen bedeli 10000 lira teminat 750 liradır.

3 — Şartnamesi İstanbul, Ankara Sağlık Müdürlükleri ve Çorum Daimî encümen kaleminde görülebilir.

4 — İsteklilerin teminat makbuzlariyle belirli gün ve saatte Çorum Vilâyeti Daimî encümenine müracaatları ilân olunur. 3—3

Çorum Belediye Reisliğinden

Belediye Zabıta Memurları için 27 metre lâcivert ve Zabıta Memur muavinleri ile İtfaiye ekibi için 42 metre gri şerz kumaş ki ceman 23 takım elbiselik kumaş ve iç malzemesi 18/6/953 tarihinde saat 15 de açık eksiltme usulü ile satın alınacaktır.

Bir takım elbiselik kumaş ve iç malzemesinin muhammen bedeli 77 lira 25 kuruş olup tamamının tutarına göre kat'i teminat mikdarı 267 liradır.

İhale 18/6/953 Perşembe günü saat 15 de Belediye dairesinde toplanacak komisyon huzuriyle yapılacaktır.

Bu işe ait hususî şartname ile istenilen kumaş ve iç malzeme nümuneleri her gün Belediyede görülebilir.

İsteklilerin teminat makbuzlariyle birlikte belli gün ve saatte Belediye Daimî Komisyonuna muracaatla eksiltmeye iştirâkleri ilân olunur. 3—3

SAYIN MÜŞTERİLERİM!

Yeni getirmiş olduğum **(MEISTER)** nakış ve zigzak dikiş makinalarını görmeden makina almaya karar vermek Alman makina tekniğinin yeni hârikalarını inkâr demektir.

El işçiliğinin yüzde seksenini karşılayan, düğme dikme işinden dantelâya varıncaya kadar daha birçok işleri görebilen bu makinalar daha bir iki gün içinde terzi ustalarımızın takdirini kazanmıştır. Makina almayı arzu eden müşterilerimizin bir defa **(MEISTER)** makinalarımızı görmeleri kâfidir.

Mağazamızda ayrıca mobilya, hırdavat, elektrik, su malzemeleri ve İngiliz malı **(FİSHER)** çamaşır makinaları bulunmaktadır. Sayın müşterilerime arzederim. 2—3

Ömer Kadife

Mobilya, Hırdavat, Elektrik, Su Tesisatı ve inşaat Malzemesi

Postahane yanında No. 15 — ÇORUM

İş Adamlarının dikkat nazarına

Gazetemiz İlân Tarifesi :

1 - Resmî dairelerden verilen alım, satım, ihale ilânlarının tek sütun satır itibariyle beher satırından 50 kuruş;

2 - Resmî dairelerin «1» inci fıkra dışındaki ilânlarının tek sütun itibariyle beher satırından 30 Kr.

3 - Mahkeme ve İcra daireleri satış ilânlarının teksütun satır itibariyle beher satırından (20), diğer ilânlardan 30 kuruş;

4 - Her nevi Teşekkür ve Zayi ilânlarının tek sütun satır itibariyle beher satırından 20 kuruş;

5 - Ticaret ilânlartnın teksütun satır itibariyle beher satırından 10 kuruş alınır. (Kılişesi sahibi tarafından temin edildiği veya evvelki ilânda yapıldığı takdirde işgal edeceği satıra göre tahakkuk edecek olan ücretin yarısı alınır. Satır hesabında 12 punto muteberdir.

6 - Her nevi Tüzük, Sitatü ilânlarınının çift sütun itibariyle beher satırından 15 kuruş ücret alınır.

7 - Yıllık abone ikibuçuk liradır.

Çorum

İl Basımevi

YENİ GETİRDİĞİ

Fantazi Harflerle

Zevke Uygun Baskı Yapar

Çorum Vilâyet Basımevi

24 Haziran 1953 ÇARŞAMBA

ÇORUM

Haftanın Çarşamba günleri çıkar İl gazetesidir.

Kuruluş tarihi 1921
YIL : 33
Sayı : 1701
İdare yeri : İL BASIMEVİ
Nushası 5 kuruştur.

Toprak Mahsulleri tarafından satın alınacak ve satılacak hububat fiyatları kararnamesi

1953/1954 mahsul yılında Toprak Mahsulleri Ofisi tarafından satın alınacak ve satılacak hububat fiyatlarının tesbiti hakkındaki ilişik K/899 sayılı kararın meriyete konulması; İcra Vekilleri Heyetince 11/6/1953 tarihinde kararlaştırılmıştır.

Karar sayısı: 899

3491 sayılı kanunun 2 ve 3 üncü, Millî Korunma Kanununun 6, 21 ve 33 üncü maddelerine göre aşağıdaki kararlar alınmıştır.

Madde 1 — A) Toprak Mahsulleri Ofisi alım yerleri mevcut olan demiryolları istasyonlariyle iskelelerde vasıfları ikinci maddede yazılı aşağıdaki hububatı hizalarındaki fiyatlarla satın alır.

Mahsul nevileri	Memleketin diğer yerlerideki mahsullerin alım baş fiyatları Kr.	Antalya merkez, Finike, Serik, Manavgat ilçeleriyle Adana, İçel, Hatay illerinin ova kısımları evsafındaki mahsullerin (SİHA) alım baş fiyatları Kr.
Buğday	28	30
Karışık buğday	—	29
Çavdar	—	21
Beyaz arpa	18	19
Çakır arpa	—	18
Yulaf	18	19

B) İkinci maddenin (B) bendinde yazılı olanlardan aşağı vasıflardaki hububat baş fiyatlarından vasıflarına göre tenzilât yapılmak suretiyle mubayaa edilir.

Bu zam ve tenzillere ait esaslarla baremler Toprak Mahsulleri Ofisince tesbit ve tanzim olunur.

C) Demiryolları istasyonlarına ve iskelelere üç kilometreden uzak mesafelerdeki alım yerlerinde satın alınacak hububatın yukarıdaki bentler gereğince bulunacak fiyatlarından bu yerlere en yakın demiryolu istasyonlarına veya iskelelere kadar olan nakil masrafları düşülür. Bu nakil masrafları Ekonomi ve Ticaret Vekâletince tâyin olunur.

Madde 2 — A) Birinci maddenin (A) bendinde yazılı hububatın satın alınabilmesi için, Toprak Mahsulleri Ofisinin tesbit edeceği şartları haiz olması lâzımdır.

B) Birinci maddenin (A) bendinde yazılı hububatın hizalarındaki fiyatlara esas olan vasıfları aşağıda gösterilmiştir.

ba) BUĞDAY
Hektolitre ağırlığı 77 kilogramdan aşağı, yabancı maddesi %0 dan ve çavdarı %0 dan fazla olmıyan buğdaylardır.

bb) KARIŞIK EUĞDAY
Hektolitre ağırlığı 77 kilogramdan aşağı, yabancı maddesi %0 dan, çavdarı %0 dan fazla olmıyan ve kendi cinsinden gayri buğdaylarla karışıklığı %30 zun üstünde olan buğdaylardır.

bc) ÇAVDAR
Hektolitre ağırlığı 72 kilogramdan aşağı ve yabancı maddesi %0 dan fazla olmıyan çavdarlardır.

bd) BEYAZ ARPA
Hektolitre ağırlığı 65 kilogramdan aşağı, yabancı maddesi %0 dan fazla olmıyan içinde %10 dan fazla kara tane ve %10 dan fazla yulaf bulunmıyan arpalardır.

be) ÇAKIR ARPA
Hektolitre ağırlığı 65

Sonu sahife 2 de

Valimiz Geldi

Açık bulunan Vilâyetimiz Valiliğine İstanbul Belediyesi Teftiş Kurulu Reisliğinden tâyin edildiğini haber verdiğimiz sayın Rüştü Ülken Pazartesi günü şehrimize teşrif etmişlerdir.

İlk defa vilâyetimize teşrifleri dolayısile Hükûmet konağı önünde bir karşılama töreni yapılmıştır.

Hoş geldiniz der, memleket hizmetinde hayırlı ve üstün başarılarını candan dileriz.

İlkokullar

Diploma Töreni

Haber aldığımıza göre bu yıl şehrimiz merkez ilk okullarından mezun olan yavrularımıza diplomaları parlak birtörenle verilerektir.

Tören 25 Haziran 953 Perşembe günü saat 17,30 da Albayrak okulunun geniş bahçesinde; okul aile birliklerinin, Öğrenci Velilerinin ve davetlilerin iştirakile Sayın Valimiz tarafından öğrencilere verilecektir.

Ayrıca okullarından bu devre birinci ve ikinci olarak diplomayı kazananlara da birer hatıra olmak üzere hediyeleri verilecektir.

Bu işler için Millî Eğitim Müdürlüğünce her türlü hazırlıklar tamamlanmıştır. Yavrularımıza sıhhat temennisiyle hayatlarında daima başarılı olmalarını candan dileriz.

İTİZAR

Münderecatımızın çokluğuna binaen bu hafta Karayolları Trafik Kanununu gazetemize koyamadık. Okurlarımızdan özür dileriz.

Toprak mahsulleri alım işleri

Toprak Mahsulleri Ofisi alım merkezlerindeki muamelelerin ıslahı ve muvakkat alım merkezlerinin daimileştirilmesi hususunda ne gibi tedbirler düşünüldüğüne dair Çorum Mebusu Ahmet Başıbüyük tarafından verilen yazılı soru önergesi hakkındaki Vekâletimiz mutalâası aşağıda arz edilmiştir :

1 — Toprak Mahsulleri Ofisinin alım yerlerinde evvelki senelerin tecrübeleriyle o senenin istihsal tahmini nazarı itibara alınarak memur, kantar ve diğer vasıtalar bulundurulmakta fakat kampanya içerisinde mahdut bâzı günlerde müstahsılın her hangi bir sebebe binaen topluca iş yerine gelmesi âni olarak iş hacmini yükseltmekte ve bu hal kısa bir müddet beklemeyi intaç etmektedir.

Meselâ : Geçmiş yıllar alımları ve o yılki istihsal durumu nazarı itibara alınarak günlük alım mikdarı tahmin esasına göre tâyin ve tespit edilen bir Ofis alım merkezi, havaların yağışlı gitmesi dolayısiyle bir kaç gün tahminin dûnunda alı m yapmakta, havaların düzelmesi ve yolların müstahsılın alım merkezine gelmesine imkân vermesi üzerine o merkeze arzedilen mal mikdarı birdenbire tesbit ve tâyin edilmiş olan mikdarın birkaç misline çıkmaktadır. Bu sebepler mu-

Sonu sahife 3 de

ÇİFTÇİ VATANDAŞ:

1953 - 1954 yılında Tokrak Mahsulleri Ofisi tarafından alınacak mahsullerin fiyatlarını tesbit eden kararname ile müstahsili bekletmeden almak için Ekonomi ve Ticaret Vekâletince alınan tedbirleri Gazetemize almış bulunuyoruz. Faydalı olması itibariyle okunmasını tavsiye ederiz. «ÇORUM»

Hububat fiatları kararnamesi

Baştarafı Sahife 1 de

kilogramdan aşağı yabancı maddesi %0 dan fazla olmıyan ve içinde %10 dan fazla kara tane bulunan arpalardır.

bf) YULAF
Hektolitre ağırlığı 49 kilogramdan aşağı ve yabancı maddesi % 0 dan fazla olmıyan yulaflardır.

Madde 3 — Birinci maddenin (B) bendinde yazılı olanlardan gayri hububatı, gerek bunların ve gerek birinci maddenin (A) bendinde yazılı hububatın mamullerini ve resmî dairelerle müesseseler ihtiyaçlarını karşılamak ve gerektiği takdirde piyasenin tanzimi maksadiyle satışta bulunmak üzere bakliyat ve pirinci Toprak Mahsulleri Ofisine satın aldırmağa ve sattırmağa Ekonomi ve Ticaret Vekili yetkilidir.

Madde 4 — Birinci maddenin (A) bendinde ve üçüncü maddede yazılı mahsullerden Ofisçe ne gibi mamuller yapılacağı ve bu mamullerin hangi fiyatlarla satılacağı Ekonomi ve Ticaret Vekâletince tâyin olunur.

Madde 5 —

a) Halk ekmeklik ihtiyacının karşılanacağı mahallerde Ofisçe yapılacak buğday satışlarında uygulanacak satış fiyatlarını Ekonomi ve Ticaret Vekâleti tesbit eder.

b) Halk ekmeklik ihtiyacından gayri maksatla yapılacak buğday ve çavdar satışları ile beyaz arpa, siha beyaz arpa, çakır arpa, yulaf ve siha yulafın satış baş fiyatları alım baş fiyatlarına kiloda (6) kuruş kadar ilâve yapılmak suretiyle bulunur.

Satış baş fiyatı vasfından daha düşük kaliteli olan ve halk ekmeklik ihtiyacından gayrı maksatla yapılan buğday, çavdar ve sair hububatın satışları Toprak Mahsulleri Ofisince tanzim edilecek satış baremlerine göre yapılır.

Madde 6 — Fiyatların müstehliki tazyik edecek seviyeye yükselmesine meydan verilmemek üzere, halkın ekmeklik ve yemlik ihtiyacı için mahallin en büyük mülkiye âmirliğince tesbit ve doğrudan doğruya Ofis Umum Müdürlüğünden talep edilecek hububat, Toprak Mahsulleri Ofisi tarafından, sevk ve nakil imkânları nisbetinde hububat bulundurulacak tahsis merkezlerinde bu makamlarca gösterilecek mutemetlere bedeli mukabilinde teslim edilir.

Madde 7 — 1953/1954 mahsul yılında Toprak Mahsulleri Ofisinin alım yapacağı yerler ilişik cetvelde gösterilmiştir. Faaliyetlerinin devamına lüzum kalmıyan alım yerlerini Toprak Mahsulleri Ofisinin teklifi üzerine Ekonomi ve Ticaret Vekâleti kapatabilir. Bu listede gösterilenlerden gayrı yerlerde, icabı halinde, Toprak Mahsulleri Ofisinin teklifi üzerine ekip açtırıp kapattırmağa Ekonomi ve Ticaret Vekâleti yetkilidir.

Madde 8 — Ekmek ile ekmekten gayrı unlu maddeler nevileriyle bunların imalinde kullanılacak unların randıman ve hububat paçalı Ekonomi ve Ticaret Vekâletince ihtiyaca göre tesbit olunur.

Bu suretle tesbit edilen esaslara aykırı imalât ve satış yasaktır.

Bu hükümlerin yerine getirilip getirilmediğini incelemeğe ve yapılacak şikâyet ve ihbarları dinlemeğe ve hükümlere aykırı hareket edenler hakkında tutanak tutmağa ve bu tutanakları C. Müddeiumumiliğine vermeğe, Ekonomi ve Ticaret Vekâleti ve Toprak Mahsulleri Ofisi müfettişleriyle bu Vekâletçe görevlendirilecek memurlar ve belediyece görevlendirilecek

Sonu Şahife 3 de

Muhterem Hacı Nemzetlerine

Öteden beri hizmetinizde bulunmakla maruf olan Hacı Nazif Çelebinin Çorum Acantalığını alarak emirlerinize girmiş bulunuyoruz. Biri onbin tonluk diğeri 6500 tonluk olmak üzere iki gemi ile Dünyanın en büyük 4 motorlu yolcu tayyareleri emrinize hazırdır.

İlk Vapur 3 Ağustos 953 cumartesi günü saat 16 da İstanbuldan hareket edecektir. Vapur kantininde satılacak yiyecek liste ve fiatlarını her zaman gelip tetkik edebilirsiniz. Ayrıca vapurumuzla vaiz Urfalı Mahmut Kâmil Hafız Esat Gerede ve diğer meşhur hafızlar Vupurlarımızla size refaket ederek yolculuğun Huşû içinde geçmesini temin edeceklerdir. Yerlerinizi şimdiden ayırmanız menfaatiniz icabıdır.

Fazla malûmat arzu edenlerin müracaatlarını rica ederim.

Fevzi Hacırecepoğlu

Vilâyet Daimî Encümeninden

1 — 19/6/953 tarihinde ihalesi yapılmak üzere açık eksiltmeye konulan 19557 lira 50 kuruş keşif bedelli Çorumun Mecidözü kazasına bağlı Büyükkışla köyünde yapılacak okula alıcı çıkmadığından 3/7/953 Cuma günü saat 15 de ihalesi yapılmak üzere açık eksiltme müddeti uzatılmıştır.

2 — Bu işe ait keşif, sözleşme, hususî ve fennî şartnameleri Çorum Daimî Encümeninde görülebilir.

3 — İsteklilerin 1241,81 lira muvakkat teminatlarile belirli gün ve saatte Çorum Vilâyeti Daimî Encümenine muracaatları ilân olunur.

Doğumevi Başhekimliğinden

Müessesemiz için 125 lira aylık ücretli bir aşçı alınacakdır.

Sanatının ehli olması ve askerliğini bitilmiş bulunması şarttır. İsteklilerin Doğumevi Baş Tabipliğine müracaarları ilân olunur.

Çiftçi Kardeş

Sakla Samanı, gelir zamanı
Sakladım Samanı yaptırdım bu hanı...
Bu sene yağışlar bol olduğuna göre ot biçmeyi ve kurutup yığmayı unutma ve ihmal etme...

Ziraat Müdürü

Zayi Hüviyet Cüzdanı

Çorum Nüfus dairesinden aldığım hüviyet cüzdanımı zayi ettim. Yenisini alacağımdan eskisinin hükmü yoktur.

Ulukavak Mah. den Mahmut Özkaleli oğlu
Şerafettin Özkaleli

Zayi Tasdikname

Ortaokul tasdiknamemi kaybettim. Yenisini alacağımdan eskisinin hükmü yoktur.

Alaca Ortaokulu 1. B. 58 No. lu öğrencilerinden
Kemal Turan

Vatandaş! Camileri Onarma Derneğine Yardım et.

Toprak mahsulleri alım işleri

(Baştarafı sahife 1 de)

vacehesinde muayyen bir kapasiteye göre ayarlanmış olan o iş yerinin personel ve kantar mevcudu alımın aynı gün bitirilmesine imkân vermemektedir.

Tabiî ve mücbir sebepler tahtında meydana gelen ve gelmesi her zaman için melhuz bulunan bu kabîl beklemeleri önlemek maksadiyle Ofis memurlarının mesai saatleri haricinde hattâ, geceleri ve tatil günleri dahi çalışmaları emir ve temin edilmiş ve bu sene yeniden baskül ve memur da alınmak suretiyle müstahil malının günü gününe mubayaası tedbirleri kuvvetlendirilmiştir.

2 — Ofisin muvakkat alım merkezlerinden bir kısmı, bundan önceki yıllarda yapılan alımların mikdar ve seyri göz önünde tutularak esasen istihsal mevsimine girilmeden Haziran ayının ikinci 15 günü içinde faaliyete geçirilmektedir. 952-953 kampanya yılında bu şekilde faaliyete geçirilen Ofis muvakkat alım merkezleri yekûnu 94 tür.

İstihsal durumu ve mubayaaları hakkında kat'î bir kanaate varılamıyan mahallerde, ancak, mahsul durumunun tesbitinden sonra muvakkat alım merkezleri açılması kabil olabilmektedir. İskilip ve Mecidözü de bu şekilde faaliyete geçirilen yerler arasında olup, İskilip 15.VII.1952 tarihinde, Mecidözü de 8.VIII. 1952 tarihinde yani tam istihsalin idrâk ve piyasaya arzedildiği devrede çalışmaya açılmıştır. Mevzuu bahis yerlerde geç faaliyete geçilmesi gibi bir durum görülmemiştir.

1953 - 1954 kampanyasında da Haziran ayı içinde faaliyete geçirilecek muvakkat alım merkezleri tesbit olunmuştur. İskilip ve Mecidözü de tesbit olunan merkezler arasındadır.

3 — Ofisin muvakkat kurduğu alım ekipleri dâimî teşkilât kurmayı icabettirmiyecek hacimde istihsal yapan bölgelerde açılmaktadır.

Daimî teşkilâtı icabettirecek mikdarda mubayaa ve muhafaza lüzumu hasıl olan yerlerdeki muvakkat alım merkezleri daimî anbar şefliği haline getirilmektedir. Nitekim 1952 yılında 26 muvakkat alım merkezi daimî anbar haline getirilmiş ve 1953 yılında da 35 muvakkat ekibin daimî alım merkezi haline getirilmesi için formalitesi ikmal edilmek üzeredir.

4 — Geçen yıl İskilip ve Osmancık'ın müşterek alımları 2027 tonda ve Mecidözününki de 3747 tonda kalmıştır. Bu mikdarlar daimî teşkilât kurulmasını icabettirecek seviyede görülmemiştir.

Bu yıl adı geçen yerler mubayaalarında bir artış kaydedildiği takdirde buraların da daimî alım merkezleri haline getirilmesi tabiidir.

Saygılarımla arzederim.
Ekonomi ve Ticaret Vekili
ENVER GÜRELİ

Hububat fiyatları kararnamesi

(Baştarafı sahife 2 de)

belediye memurları Millî Korunma Kanununun 6 ve 65 inci maddelerine göre yetkilidirler.

Madde 9 — 3/15082 sayılı kararname ile yürürlüğe konulmuş bulunan K/868 sayılı karar yürürlükten kaldırılmıştır.

Madde 10 — Bu karar 15/6/1953 tarihinde yürürlüğe girer.

Çorum Vakıflar Memurluğundan

İskilip Merkez kazasında olup mevkii vesairesi, vasıfları ile muhammen bedelleri hizalarına konulan aşağıda yazılı 6 parça vakıf gayri menkul mülkiyeti peşin bedelle, 20 gün müddetle açık artırmaya konulmuştur.

İhaleleri 14/7/953 Salı günü saat 14 de İskilip Belediye dairesinde müteşekkil komisyon huzuriyle yapılacaktır.

Sartnameleri ihale gününe kadar Çorum Vakıflar idaresinde ve ihale günüde İskilik Belediycsinde görüle bilir.

İsteklilerin gün ve saatında İskilip belediyesinde müteşekkil satış komisyonuna müracaatları.

CİNSİ	MEVKİİ	Muham. Be. Lira Kr.	Teminat Lira Kr.	V A K F I
Dükkân	Terziler çarşısı	1000 00	75 00	Bezirgân oğlu Berber Hasanusta
Bahçe	Kayacık	150 00	11 25	» » » »
Bağ	Hindioğlu yokuşu	700 00	52 50	Ayniye Hatun
Bağ	Kızamık önü	750 00	56 25	Kokmacı oğlu
Tarla	Kızamık önü	150 00	11 25	Lokmacı oğlu
6/8 hisse bahçe	Pazarbaşı	375 00	28 13	Cerrah Osman Efendi

İlân

Samsun yollar 7 ci bölge Md. den

1 — Çorum - Yozgat yolunda ve Alaca kasabası dahilinde yapılacak 21032.78 lira bedeli keşif betonarma köprü açık eksiltmeye konulmuştur.

2 — Muvakkat teminatı 1578.00 lira olup ihaleden evvel Samsunda Bölge veznesine yatırılmalıdır.

3 — İhaleye girebilmek için taliplerin Ticaret odasında kayıtlı inşaat müteahhidi olması ve bu evsafta bir işi ikmal ettiğine dair vesika ibraz ederek ihale tarihinden üç gün evveline kadar (tatil günleri hariç) Bölge Müdürlüğüne müracaat ederek yeterlik belgesi almaları ve en az iki bin lira nakit sermayeye malik olduğunu isbat eden bir banka mektubunu dilekçelerine eklemeleri lazımdır.

4 — Bu işe ait proje, keşif ve şartnameler yüzbeş kuruş mukabilinde Bölgeden alınabilir.

5 — İhalesi 26/6/953 Cuma günü saat 15 de Samsun Matosyon mevkiindeki Bölge binasında toplanan komisyonca yapılacağından taliplerin mezkûr gün ve saatte hazır bulunmaları ilân olunur. 2—2

Doğumevi Başhekimliğinden

Müessesemiz için en az İlkokul mezunu iki hasta bakıcı alınacaktır. Aylık ücreti 100 liradır. Girmek istiyenlerin Doğumevi Başhekimliğine muracaatları ilânolunur

T.C.
ZİRAAT BANKASI
TASARRUF HESAPLARI
1953 İkramiyeleri yekûnu
1.000.000 LİRA
15 Ev, 4 TRAKTÖR
ve dolgun para İkramiye eri.
Fazla tafsilât için 444 Şube
ve Ajansımız emrinizdedir.

Vilâyet Daimî Encümeninden

1 — 19/6/953 Tarihinde ihalesi yapılmak üzere açık artırmaya konulan Çorum'un Şerifağılı mevkiinde Hamit oğlu Nuri Akdemir'in işlettiği 2500 metre kare yüz ölçüsündeki taş ocağının ihale tarihinden 28/Şubat/955 tarihine kadar olan kesin rüsumuna talip çıkmadığından 3/7/953 Cuma günü saat 15 de ihalesi yapılmak üzre açık artırma müddeti uzatılmıştır.

2 — Senelik muhammen kesin rüsumu 100 lira ve teminat 12 lira 75 kuruştur.

3 — Şartnamesi daimî encümen kaleminde görüle bilir.

4 — İsteklilerin teminat makbuzlariyle belirli gün ve saatte vilâyet daimî encümenine muracaatları ilân olunur. 1—2

Vilâyet Daimî Encümeninden

1 — 19/6/953 Tarihinde ihalesi yapılmak üzre açık artırmaya konulan Çorum'un Şerifağılı mevkiinde Ahmet Işılkan'ın işlettiği 1500 Metrekare yüz ölçüsündeki taş ocağının ihale tarihinden 28/Şubat/955 tarihine kadar olan kesin rüsumuna talip çıkmadığından 3/7/953 Cuma günü saat 15 de ihalesi yapılmak üzre açık artırma müddeti uzatılmıştır.

2 — Senelik Muhammen kesin rüsumu 100 lira, Teminat 12 lira 75 kuruştur.

3 — Şartnamesi Daimî encümen kaleminde görüle bilir.

4 — İsteklilerin teminet makbuzlariyle belirli gün ve saatte Vilâyet daimi encümenine müracaatları ilân olunur. 1—2

Vilâyet Daimî Encümeninden

1 — 1953 yılı Vilâyet köylerinde ikmali inşaat suretiyle yapılacak okullara üzumlu 809 metremikâp tomruğun aşağıda adları yazılı istif yerlerinden Çorum merkezine nakli işi 10/7/953 Cuma günü saat 15 de ihalesi yapılmak üzere açık eksiltmeye konulmuştur.

2 — Özel ve fennî şartnamesi Daimî Encümen kaleminde görülebilir.

3 — İsteklilerin teminat makbuzlariyle belirli gün ve saatte Vilâyet Daimî Encümenine muracaatları ilân olunur. 1—3

İstif Yeri	CİNSİ	M3. Muh. Miktarı M3	Fiyatı Lira Kr.	Temi. Lira Kr.
İskilip Çantay	Çam tomruk	541	33 92	1376 33
» Orta değirmen	» »	18	30 72	41 48
» Sorgun mezaryanı	Köknar	250	32 32	606 00

Vilâyet Daimî Encümeninden

1 — 19/6/953 tarihinde ihalesi yapılmak üzere açık eksiltmeye konulan 10000 lira muhammen bedelli Çorum Vilâyeti için alınacak 30 beygir kuvvetinde, dört silindirli, tek sedyeli FORD veya başka marka Cankurtaran arabasına talip çıkmadığından 3/7/953 Cuma günü saat 15 de ihalesi yapılmak üzere açık eksiltme müddeti uzatılmıştır.

2 — Şartnamesi İstanbul, Ankara Sağlık Müdürlüklerinde ve Çorum Daimî Encümen kaleminde görülebilir.

3 — İsteklilerin (750) liralık teminat makbuzlariyle belirli gün ve saatte Çorum Vilâyeti Daimî Encümenine muracaatları ilân olunur.

SAYIN MÜŞTERİLERİM!

Yeni getirmiş olduğum **(MEISTER)** nakış ve zigzak dikiş makinalarını görmeden makina almaya karar vermek Alman makina tekniğinin yeni hârikalarını inkâr demektir.

El işçiliğinin yüzde seksenini karşılayan, düğme dikme işinden dantelâya varıncaya kadar daha birçok işleri görebilen bu makinalar daha bir iki gün içinde terzi ustalarımızın takdirini kazanmıştır. Makina almayı arzu eden müşterilerimizin bir defa **(MEISTER)** makinalarımızı görmeleri kâfidir.

Mağazamızda ayrıca mobilya, hırdavat, elektrik, su malzemeleri ve İngiliz malı **(FİSHER)** çamaşır makinaları bulunmaktadır. Sayın müşterilerime arzederim. 3—3

Ömer Kadife

Mobilya, Hırdavat, Elektrik, Su Tesisatı ve inşaat Malzemesi

Postahane yanında No. 15 — ÇORUM

İş Adamlarının dikkat nazarına

Gazetemiz İlân Tarifesi :

1 - Resmî dairelerden verilen alım, satım, ihale ilânlarının tek sütun satır itibariyle beher satırından 50 kuruş;

2 - Resmî dairelerin « 1 » inci fıkra dışındaki ilânlarının tek sütun itibariyle beher satırından 30 Kr.

3 - Mahkeme ve İcra daireleri satış ilânlarının teksütun satır itibariyle beher satırından (20), diğer ilânlardan 30 kuruş;

4 - Her nevi Teşekkür ve Zayi ilânlarının tek sütun satır itibariyle beher satırından 20 kuruş;

5 - Ticaret ilânlartnın teksütun satır itibariyle beher satırından 10 kuruş alınır. (Kılişesi sahibi tarafından temin edildiği veya evvelki ilânda yapıldığı takdirde işgal edeceği satıra göre tahakkuk edecek olan ücretin yarısı alınır. Satır hesabında 12 punto muteberdir.

6 - Her nevi Tüzük, Sitatü ilânlarınının çift sütun itibariyle beher satırından 15 kuruş ücret alınır.

7 - Yıllık abone ikibuçuk liradır.

Çorum

İl Basımevi

YENİ GETİRDİĞİ

Fantazi Harflerle

Zevke Uygun Baskı Yapar

Çorum Vilâyet Basımevi

1 Temmuz 1953 ÇARŞAMBA

ÇORUM

Haftanın Çarşamba günleri çıkar İl gazetesidir.

Kuruluş tarihi 1921
YIL : 33
Sayı : 1702
İdare yeri : İL BASIMEVİ
Nushası 5 kuruştur.

İLKOKULLAR Diploma Töreni

952 - 953 Öğrenim yılında İlkokulu bitiren yavrularımıza diplomaları törenle sayın Valimiz Rüştü Ülkenin uğurlu elleriyle verilmiştir.

Büyük rağbet ve alâka görmesinden dolayı merasime üstün bir kalabalık iştirâk etmiştir. Bu tören Milli Eğitim Müdürümüzün aşağıdaki söyleviyle açılmıştır.

Sayın Valimiz, aziz çocuk velileri :

Yavrularımızın diploma törenine teşrifinizden dolayı şükranlarımı arzederim.

Sevgili çocuklar :

Şu dakikada hayatınızın dönüm noktalarından birini yaşıyorsunuz. İlkokulu muvaffakıyetle bitirdiniz. Önünüzde geniş ve çetin bir hayat yolu açılmıştır. İlkokul bilgi ve mârifet bakımından temel tahsilidir. Hayatınız boyunca bu temel üstünde yükseleceksiniz. Öğretmenleriniz beş yıldanberi sizlere çok büyük emekler harcadılar. Birinci sınıflara geldiğiniz günleri bir defa hatırlayın, birde şimdiki halinize bakın. Öğretmenlerinizi hiçbir vakıt unutmayacağınızdan ve onlardan aldığınız öğütleri daima hatırlayacağınızdan eminim.

Her biriniz çeşitli öğrenim kurumlarına veya doğrudan doğruya hayata atılacaksınız. Nereye giderseniz gidiniz şu üç nasihatimi unutmayınız.

Evvelâ : Sıhhatli olunuz. Sağlam akıl sağlam kafada bulunur sözünü unutmayınız. İkincisi : Ahlaklı olunuz. Derslerde, arkadaşlıkta, komşulukta, alış verişte doğruluktan, iyilikten ayrılmayınız. Yüreğiniz sevgi ve yardım hisleriyle dopdolu kaldıkça hayatta herkes sizleri sevecek ve sayacaktır. Üçüncüsü : Bilgili ve hünerli olunuz. Tutturduğu işte bilgili ve hünerli olan vatandaş yokluk görmez. Başkalarının sırtından geçinen aylak insanlar cemiyetin düzenini bozan kimselerdir. Herkes kendi tuttuğu işin hakkından geldikçe memleket Cennet gibi olur. Her sabah söylemeğe alıştığınız (Türküm, Doğruyum, Çalışkanım) andını ömürleriniz boyunca tekrarlayın. Allah sizleri anne ve babanıza, vatanımıza hayırlı kimseler olarak bağışlasın.

Sayın Valimizden uğurlu elleriyle diplomaların yavrvlarımıza verilmesini istirham ederim.

Bu yıl içinde şehir içinde bulunan müfredatı aşağıda yazılı yedi ilkokuldan 231 yavrumuz diploma almıştır.

Albayrak Okoulu :	37
Cumhuriyet okulu :	30
Gazipaşa Okulu :	39
Tanyeri Okulu :	30
İstiklâl Okulu :	35
İnkılâp Okulu :	28
Zafer Okulu :	32

Bunların içinden aşağıda isimlerini verdiğimiz birinci ve ikinciler mükâfatla takdir edilmişlerdir.

Albayrak Okulundan Selma Eligüzeloğlu, Birsen Kınık.

Cumhuriyet Okulundan Hilâl Erdemli, İsmet Büyükahıskalı.

Gazipaşa Okulundan Ahmet Usta, Nesrin Artım.

İstiklâl Okulundan Meral Battal, Cenan Battal.

İnkılâp Okulundan Uğur Uysal, Semahat Kaleli.

Tanyeri Okulundan Sıdkı Çatalbaş, Güueş Atalay.

Zafer Okulundan Sema Taybılı, Ferdane Çubukçu.

Vilayette teknik Ziraat Teşkilâtı Kuruluyor

Tarım Vekâletince Vilâyetimizde Teknik Ziraat Teşkilâtı kurulmasına karar verildiği memnunlukla haber alınmıştır.

Teşkilâtın kuruluş hazırlıkları için Bursa Teknik Ziraat Müdürü Cemal Tanışman şehrimize gelmiş ve tedkiklerine başlamıştır.

Murgul Bakır madenindeki faaliyet

Bakır, savunma malzemesinin imali için hayatî ehemmiyeti hâiz stratejik bir maddedir. Bu savunma malzemesi de, barışı müdafaa azminde bulunan bütün hür milletler için elzemdir.

Türk - Rus hududuna bir kaç kilometre mesafede, Hopa yakınlarında Murgulda Etibank'ın, her yıl oniki bin ton bakır veren tesisleri bulunmaktadır. Bu bakır, Birleşik Amerikaya ve Avrupadaki müttefiklere sevkedilmektedir. Bu ihracat hem yeniden silahlanma faaliyetini desteklemekte ve aynı zamanda Türkiye'ye de her sene kırk milyon Türk liralık döviz temin etmektedir.

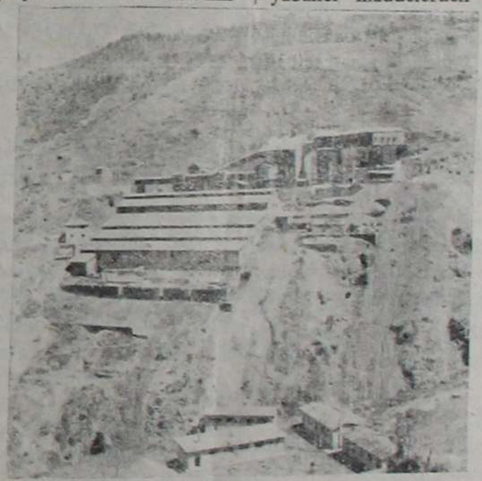

Dünyanın en modern madenlerinden biri olan Murgul'de halen 300 memur ile 1500 işçi çalışmaktadır. Bakır cevheri, Etibank'ın fabrikasından iki iki buçuk kilometre mesafededir ve maden fabrikaya günde 16 saat çalışmakta olan bir hava hattı ile nakledilmektedir.

Murgul'da bakır rezervaları 13 buçuk milyon ton olarak tahmin edilmekte ve Etibank tarafından daha yeni keşif kazıları da yapılmaktadır. Hava hattı ile her gün fabrikaya 1500 ton bakır cevheri taşınmaktadır. Bu madende saf bakır nisbeti yüzde 4,5 ilâ yüzde 5 tir ve bazen de yüzde 8 i bulmaktadır. Su tazyiki ile işlemekte olan fabrikada bakir madeni yıkanmakta, ezilmekte ve asidlerden ayrılmakta, bütün yabancı maddelerden temizlenmektedir. Buradan çıkmakta olan bakır cevheri yüzde 25 ilâ yüzde 30 nisbetinde temizdir.

Bu yıkama dairesinden, yüzde 25 nisbetinde temiz olan bakır cevheri, yüksek tazyikli borular vasıtasiyle otomatik bir şekilne flitre kısmına gelir ve hamur halindeki madde burada kurutulduktan sonra izabehaneye ve ocağa girer. Muhtelif ameliyeler neticesinde ocakta eritildikten sonra

Karayolları Trafik Kanunu

Kanun No. 6085 *Kabul tarihi : 11,5 1953*

— Geçen Sayıdan artan —

D) Geçeceği vasıta veya makinenin şoför veya sürücüsünü ses veya ışık cihazlariyle haberdar etmeye; mecburdur.

Madde 38 — Aşağıdaki hallerde öndeki bir nakil vasıtasını veya müteharrik makineyi geçmek yasaktır.

A) Geçme yasağı olduğunu gösterir bir işaret levhası varsa;

B) Öndeki bir nakil vasıtası veya müteharrik makine başka bir vasıta veya makineyi geçmekte ise;

C) Kavşaklarda, dönemeçlerde, hemzemin geçitlerde, tepe üstlerine yaklaşırken, köprü, tünel, menfez ve yaya geçidi gibi yerlerde;

D) Emniyet adası (röfüjü) olmıyan duraklarda durmakta olan bir tramvayın sağından.

Madde 39 — Şoför veya sürücüler :

A) Duyulur veya görülür bir geçiş işareti alınca yolun sağına yanaşmaya, sol yanını geçişe serbest bırakmaya ve tamamiyle geçilinceye kadar süratini artırmamaya;

B) Geçiş üstüntüğünü haiz bir nakil vasıtasının veya müteharrik makinenin duyulur veya görülür bir geliş işaretini alınca yolun sağına yanaşıp durmaya ve bu vasıta veya makineler tamamen geçinceye kadar beklemeye;

C) Park ettikleri veya durdukları yerden yola çıkmadan evvel çıkış işareti vermeye ve yola çıkmaları için mâkul emniyet şartları bulunmadığı müddetçe hareket etmemeye;
mecburdurlar.

38 inci maddede yazılı haller bulunmadıkça geçecek vasıta veya makinelere yol vermemek veya geçilmekte olduğu sırada başka bir vasıta veya makineyi geçmeye veya sola sapmaya kalkışmak yasaktır.

Madde 40 — Aksini gösteren bir trafik işareti, levhası veya cihazı bulunmıyan kavşaklara yaklaşan şoför veya sürücüler :

A) Kendisinden evvel kavşağa girmiş olan veya durdurulması mümkün olmıyacak kadar yaklaşmış bulunan vasıta ve makinelere;

---

kalıplara dökülür ve bakır böylelikle elde edilmiş olur.

Bundan sonra Murgul bakırı, dünya piyasalarına sevkedilmek üzere hazırdır.

Halen Murgul'daki fabrika, günde en az 35 ton bakır istihsal etmektedir. Tonu 4.000 Türk lirasından bu mikdar fabrikaya günde 140.000 Türk lirası temin etmektedir. Fabrikanın yevmiye ve sosyal servisler olarak günlük masrafı ise 7.700 Türk lirasıdır. Kömür, yakıt ve malzeme ile diğer hususlar için günde 17.500 Türk lirası sarfedilmektedir. Bu masraflar çıkarıldığı takdirde, fabrikanın günde 115.000 Türk liralık saf kâr temin ettiği anlaşılır ki bu yıllık 42 milyon Türk liralık bir kazanç demektir.

Tahminlere göre, Murgul fabrikası pek yakında günde 40 ton bakır istihsal edecek vaziyette olacaktır. Bu hedefe varıldığı takdirde, Murgul Türkiye'ye her sene 50 milyon Türk liralık gayet kıymetli yabancı döviz sağlamış olacak ve NATO memleketlerine de 15.000 ton bakır her sene sevkedilmiş bulunacaktır.

Yukarıdaki r e s i m d e, Murgul'daki tesislerden bir manzara görülmektedir.

Haberler Servisi

Acele Satılık Ev

Gülâbibey mahallesi Vali sokağında 12 No. lu 3 odalı hane satılıktır. Almak isteyenlerin Yenihamam karşısında tuzcu Nazıma muracaatları ilân olunur.

DEFTERDARKIKTAT:

Karakeçili mahallesinde Samsun caddesi üzerinde inşa edilmekte olan Hükûmet Konağı arsasında mevcut ve Hüseyin Büyükacar'dan istimlâk olunan hane enkazı peşin bedelle 29/6/953 gününden itibaren 15 gün müddetle açık artırmaya konulmuştur.

1 — Muhammen bedeli 5000 liradır.

2 — İhalesi 13/7/953 Pazartesi günü saat 15 de Defterdarlıkta kurulu komisyon huzuru ile yapılacaktır.

3 — Teminat akçası 375 liradır.

4 — İhaleyi takiben bedeli tutarı Mal Sandığına peşinen ödenecektir.

5 — Hanenin yıkılması, ilân, dellâliye, pul ve sair bütün masrafları alıcıya ait olmak üzere taliplerin belli olan günde teminat makbuzlariyle birlikte komisyona başvurmaları ilân olunur.

Devlet hastanesi baştabipliğinden

CİNSİ	Mikdarı Azı	Çoğu	Fiyatı Lira Kr.	Muvak. te. Lira Kr.	Tutarı Lira
Erimiş sadeyağı	400	500	7 33	274 87	3665
Vita yağı	800	1000	3 00	225 00	3000

1 — Hastahanemizin cins ve mikdarı yukarıda yazılı iki kalem yağ ihtiyacı I/7/953 tarihinden itibaren onbeş gün müddetle açık eksiltmeye konulmuştur.

2 — Eksiltme ve ihalesi 16/7/953 Perşembe günü saat 15 de hastahanede yapılacaktır.

3 — Muvakkat teminat tahmin edilen bedelin %7.5 dur. Kat'i teminat ise ihale bedelinin %15 dir.

4 — Bu maddelere ait şartnameler her gün hastahanede mesai saatleri dahilinde görülebilir.

5 — Taliplerin belirli gün ve saatte Ticaret Odasında kayitli olduklarını gösterir belgeleriyle muvakkat teminatlarını maliye veznesine yatırarak ihale yerinde hazır bulunmaları ilân olunur. 1-2

Vilâyet Daimî Encümeninden

1 — 19/6/953 Tarihinde ihalesi yapılmak üzre açık artırmaya konulan Çorum'un Şerifağılı mevkiinde Ahmet Işılkan'ın işlettiği 1500 Metrekare yüz ölçüsündeki taş ocağının ihale tarihinden 28/Şubat/955 tarihine kadar olan kesin rüsumuna talip çıkmadığından 3/7/953 Cuma günü saat 15 de ihalesi yapılmak üzre açık artırma müddeti uzatılmıştır.

2 — Senelik Muhammen kesin rüsumu 100 lira, Teminat 12 lira 75 kuruştur.

3 — Şartnamesi Daimî encümen kaleminde görüle bilir.

4 — İsteklilerin teminet makbuzlariyle belirli gün ve saatte Vilâyet daimi encümenine müracaatları ilân olunur. 2—2

Zayi tasarruf hesap cüzdanı

Sungurlu Ziraat Bankasından aldığım 500 lira muhteviyatlı 948 No. lu vadesiz tasarruf hesap cüzdanımı zayi ettim. Yenisini alacağımdan eskisinin hükmü yoktur.

Yekbas Köyü Öğretmeni Raziye Günkek

Satılık Bağ

Yukarı Kapaklı mevkiinde Eskiekin yolunda 12 adamlık görgülü bir bağ satılıktır. Almak isteyenlerin dikiciler esnafından dikici Bekir Tırnaksız'a muracaatları ilân olunur.

Zayi isim mühürü

Tatbikî isim mühürümü kaybettim. Yenisini alacağımdan eskisinin hükmü yoktur.

İnalözü köyünden Osman Şahinbaş

Kızılayın Hacca gidenlere gösterdiği Yardımlar

Geçen sene 1952 Yılında Memleketimizden Hac için Suudi Arabistana giden Vatandaşlarımıza sihhi yardimda bulunmak üzere 200 yataklı seyyar hastahane ile 5 Doktor ve 10 Sağlık memuru bulunan 30 kişilik bir ekip Hicaza gönderilmişti.

İklimi çok sıcak olan Suudi Arabistanda bilhassa güneş çarpmasından ve bazı gıda maddelerinin mide bagırsaklarda yaptığı tesirlerden ve muhite alışık olmayan Vatandaşlarımızın pek çabuk hastalandıkları görülmektedir. Bu itibarla Kızılayımızın bu hastahanesi çok faydalı hizmetlerde bulunmuştur.

Bu yılda Kızılay seyyar hastahanemiz hasta nakliye otomobilleri her türlü ilaçları malzemesi Doktorları ve yardımcıları ile Suudi Arabistanda Hacılarimizin Sıhhatini korumak için emre amade bulunacak Cidde Mekke ve diğer ziyaret yerlerinde vazife görecektir.

Hastahanelerimizin Suudi Arabistanda bulunacağı yerler ve seyyar ekiplerimizin faaliyet merkezleri vapurların Ciddeye varışlarında Hacı namzetlerimize Kızılayı temsil eden memurumuz tarafından ayrica bildirilecektir.

. Hac için Suudi Arabistana gitmeye hazırlananlara bu durumun duyurulmasını ve Kızllayın göreceği bu hizmetin tamamen ücretsiz olduğununda tebarüz ettirilmesini rica ederiz.



Gönül de Bir Siera

RADYOSUNA sahip olmak istiyor...

Aramakta olduğunuz bu Radyoyu Mağazamızda bulabilirsiniz

ALFA DİKİŞ ve NAKIŞ Makinaları

Alman Dürkopp sanayi makinası

Emsallerine nazaran daha üstün vasıfta olduğu gibi zerafet ve ucuzluk bakımından şayanı tavsiyedir.

ALFA MAKİNALARINI GÖRMEDEN KARAR VERMEYİNİZ. AYRICA METZ VE SABA RADYOLARI

TROPEX PİLLERİ ve BATARYALARI

JAMES ve TİGER BİSİKLETLETLERİ

Yazlık keten her boyda Ayakkabılar.

YAŞAR GÜVEN

Yeni Rekabet Lastik Pazarı Telefon 143

T.C.
ZİRAAT BANKASI
TASARRUF HESAPLARI
1953 İkramiyeleri yekûnu
1.000.000 LİRA
15 Ev, 4 TRAKTÖR
ve dolgun para İkramiyeleri.
Fazla tafsilât için 444 Şube
ve Ajansımız emrinizdedir.

Dodurga Kömür İşletmesi Mes'ul Müdürlüğürden

Ocaklarımızdan iki aya kadar günde 150 ton kömür istihsal edilebilmek için hazırlığa başlanmıştır. Bununla beraber halen talep karşısında günde 30 - 40 ton kömür verebilecek durumdayız. Bu günlerde civar il ve ilcelerden kömür almak üzere vasıtalar gelmeğe başladığından muhterem Çorum halkının da iki ay sonraki âzamî günlük istihsal mikdarını ve nakliyecilerin bililtizam yaratacağı izdiham ve fiyat artırmalarını nazara alarak ileride hem kendilerini ve hem de işletmemizi müşkül duruma sokmamaları için şimdiki 30 - 40 tonluk istihsalden istifade ile kışlık kömür ihtiyaçlarını şimdiden temin etmeleri menfaatleri iktizasından bulunduğunu saygı ile hatırlatırız.

Vilâyet Daimî Encümeninden

1 — 1953 yılı Vilâyet köylerinde ikmali inşaat suretiyle yapılacak okullara lüzumlu 809 metremikâp tomruğun aşağıda adları yazılı istif yerlerinden Çorum merkezine nakli işi 10/7/953 Cuma günü saat 15 de ihalesi yapılmak üzere açık eksiltmeye konulmuştur.

2 — Özel ve fennî şartnâmesi Daimî Encümen kaleminde görülebilir.

3 — İsteklilerin teminat makbuzlariyle belirli gün ve saatte Vilâyet Daimî Encümenine muracaatları ilân olunur. 2—3

İstif Yeri	CİNSİ	M3. Muh. Miktarı	Fiyatı Lira Kr.	Temi. Lira Kr.
İskilip Çantay	Çam tomruk	541	33 92	1376 33
» Orta değirmen	» »	18	30 72	41 48
» Sorgun mezaryanı	Köknar	250	32 32	606 00

Vilâyet Daimî Encümeninden

1 — Çorum Vilâyetinin Mecidözü Kaza merkezinde yapılacak birinci kısım ilkokul inşaatı 17/7/953 Cuma günü saat 16 da kapalı zarf usuliyle ihalesi yapılmak üzere eksiltmeye konulmuştur.

2 — Keşif bedeli (60000) lira, muvakkat teminat (4250) liradır.

3 — Bu işe ait evrak : keşif, hususî ve eksiltme şartnameleri, sözleşme, plân olup tatil günleri dışında Çorum Vilâyeti Daimî Encümeninde görülebilir.

4 — İsteklilerin eksiltmeden üç gün evvel Vilâyet Makamından alacakları ehliyet ve Ticaret Odası vesikalarını almaları, 2490 sayılı kanunun 32 inci maddesi gereğince hazırlayacakları kapalı zarfı ihaleden bir saat evvel makbuz mukabilinde Çorum Vilâyeti Daimî Encümenine vermeleri şarttır.

Postada olan gecikmeler muteber değildir. 1—3

Vilâyet Daimî Encümeninden

1 — 1953 Yılı içinde yeniden veya tamir suretiyle yapılacak köy okullarına lüzumlu 809 metremikâp tomruğun şartnamede gösterilen ebatta biçilerek azı 472, çoğu 650 metremikâp mamûl kereste haline getirilmesi işi 17/7/953 Cuma günü saat 15 de ihalesi yapılmak üzere açık eksiltmeye konulmuştur.

2 — Muhammen bedeli 11600 lira, muvakkat teminat 870 liradır.

3 — Şartnamesi Daimî Encümen kaleminde görülebilir.

4 — İsteklilerin teminat makbuzlariyle belirli gün ve saatte Vilâyet Daimî Encümenine muracaatları ilân olunur. 1—3

Devlet hastanesi baştabipliğinden

1 — Hastahanemiz ihtiyacı için 56 kalem ilâç ve tıbbî malzeme 1/7/953 tarihinden itibaren on beş gün müddetle açık eksiltmeye konulmuştur.

2 — Eksiltme ve ihalesi 16/7/953 Perşembe günü saat 15 de hastahanede yapılacaktır.

3 — Tahmin edilen bedel (14997.76) lira olup geçici teminatı (1124.85) liradır.

4 — Şartname ve listeler hastahanede, Ankara ve İstanbul Sağlık Müdürlüklerinde görülebilir.

5 — İki liste tutarı bir istekliye ihale olunabileceği gibi ayrı ayrı taliplere de ihale olunabilir.

6 — Taliplerin belirli gün ve saatte teminat makbuzlariyle Ticaret Odasında kayitli olduklarına dair gerekli belgeleriyle ihale yerinde hazır bulunmaları ilânolunur 1-2

Vilâyet Daimî Encümeninden

1 — 19/6/953 Tarihinde ihalesi yapılmak üzere açık artırmaya konulan Çorum'un Şerifağılı mevkiinde Hamit oğlu Nuri Akdemir'in işlettiği 2500 metre kare yüz ölçüsündeki taş ocağının ihale tarihinden 28/Şubat/955 tarihine kadar olan kesin rüsumuna talip çıkmadığından 3/7/953 Cuma günü saat 15 de ihalesi yapılmak üzre açık artırma müddeti uzatılmıştır.

2 — Senelik muhammen kesin rüsumu 100 lira ve teminat 12 lira 75 kuruştur.

3 — Şartnamesi daimî encümen kaleminde görüle bilir.

4 — İsteklilerin teminat makbuzlariyle belirli gün ve saatte vilâyet daimî encümenine muracaatları ilân olunur. 2—2

İş Adamlarının dikkat nazarına

Gazetemiz İlân Tarifesi :

1 - Resmî dairelerden verilen alım, satım, ihale ilânlarının tek sütun satır itibariyle beher satırından 50 kuruş;

2 - Resmî dairelerin «1» inci fıkra dışındaki ilânlarının tek sütun itibariyle beher satırından 30 Kr.

3 - Mahkeme ve İcra daireleri satış ilânlarının teksütun satır itibariyle beher satırından (20), diğer ilânlardan 30 kuruş;

4 - Her nevi Teşekkür ve Zayi ilânlarının tek sütun satır itibariyle beher satırından 20 kuruş;

5 - Ticaret ilânlartnın teksütun satır itibariyle beher satırından 10 kuruş alınır. (Kılişesi sahibi tarafından temin edildiği veya evvelki ilânda yapıldığı takdirde işgal edeceği satıra göre tahakkuk edecek olan ücretin yarısı alınır. Satır hesabında 12 punto muteberdir.

6 - Her nevi Tüzük, Sitatü ilânlarınının çift sütun itibariyle beher satırından 15 kuruş ücret alınır.

7 - Yıllık abone ikibuçuk liradır.

Çorum

İl Basımevi

YENİ GETİRDİĞİ

Fantazi Harflerle

Zevke Uygun Baskı Yapar

Çiftçi Kardeş

Sakla Samanı, gelir zamanı
Sakladım Samanı yaptırdım bu hanı...

Bu sene yağışlar bol olduğuna göre ot biçmeyi ve kurutup yığmayı unutma ve ihmal etme... Ziraat Müdürü

8 Temmuz 1953 ÇARŞAMBA

ÇORUM

Haftanın Çarşamba günleri çıkar İl gazetesidir.

Kuruluş tarihi 1921
YIL : 33
Sayı : 1703
İdare yeri : İL BASIMEVI
Nushası 5 kuruştur.

Karayolları Trafik Kanunu

Kanun No. 6085 *Kabul tarihi : 11.5.1953*

— Geçen Sayıdan artan —

B) Her ikisi de aynı durumda olarak kavşağa girmişlerse soldaki sağdakine;

C) Müteharrik makinelerle motörsüz nakil vasıtaları ve hayvan sürücüleri motörlü nakil vasıtalarına;

D) Bütün vasıta ve makineler geçiş üstünlüğünü haiz vasıta ve makinelere; ilk geçiş hakkını vermeye mecburdurlar.

Madde 41 — Şoför ve sürücüler, aksine bir işaret bulunmadıkça nakil vasıtalarını veya müteharrik makinelerini, gidiş istikametlerine göre yolun en sağ kenarında durdurmaya ve yolcularının iniş ve binişlerini sağ taraftan yaptırmaya mecburdurlar.

Nakil vasıtalarının veya müteharrik makinelerin, aşağıda gösterilen yerlerde durdurulmaları veya bırakılmaları (park edilmeleri) yasaktır.

A) Yayalara mahsus yerlerde;

B) Hususi veya umumi bir geçit önünde;

C) Trafiğe mâni teşkil edecek şekilde garaj; servis istasyonu veya otoparklar gibi yerler önünde;

D) Demiryolu ve tramvay rayları üzerinde;

E) Cidiş istikametlerine göre yolun sol tarafında;

F) Aksi istikametten gelen nakil vasıtalarının veya müteharrik makinelerin yanyana duruşları halinde diğer birinin geçmesi mümkün olmıyan yerlerde;

G) Kavşak ve dönemeçler yakınında veya içinde;

H) Yakın ilerisi görülmiyen yerlerde;

İ) Alt, üst ve hemzemin geçitler üzerinde, tüneller içinde veya bu gibi yerlerin önlerinde;

J) Yolda tehlike olduğunu gösteren işaretlere 25 metrelik mesafe içinde;

K) Geçiş üstünlüğünü haiz nakil vasıtalarının veya müteharrik makinelerin park yaptıkları yerlere 25 metrelik mesafe içinde;

L) Diğer nakil vasıtalarının, âmme hizmeti gören nakil vasıtalarının durak yerlerinde;

M) Trafik işaret, levha ve cihazlarının durmayı veya park yapmayı menettiği yerlerde;

N) Durmuş veya park yapmış olan bir nakil vasıtasının veya müteharrik makinenin sol yanında.

Zabıta bu memnuiyetler hilâfına park yapmış veya durmuş olan nakil vasıtalarını veya müteharrik makineleri o yerden kaldırmaya salâhiyetlidir.

Madde 42 — Günün kararmasından itibaren veya görüş imkânlarını azaltan hava şartları altında seyreden nakil vasıtası veya müteharrik makinelerdeki ön lamba ve farlarla arka kırmızı lambaların ve plâka lambasının devamlı olarak yakılmaları mecburidir.

Meskûn mahallerde veya karşılaşma halinde geçiş, uzağı gösteren hüzmelerin öne eğilmesiyle veya kısa hüzmeli farların yakılmasiyle yapılır. Farları yakıp söndürmek suretiyle veya yalnız park lambalariyle geçiş yasaktır.

Madde 43 — Nakil vasıtalarına istiap haddinden fazla yük veya yolcu almak, gabari dışında eşya yüklemek ve açık yük üzerine veya nakil vasıtası dışına yolcu bindirmek veya nizamnamede tesbit olunacak şekil ve şartlar dışında tehlikeli maddeler yüklemek yasaktır.

Trafik ruhsatnamesinde gösterilen istiap haddinden fazla olduğu veznen sabit olan veya gabari dışında olduğu veya tesbit edilen şartlara aykırı bulunduğu görülen yüklerle fazla olan yolcular en yakın meskûn mahalde indirilir.

Madde 44 — Bisiklet kullananların diğer nakil vasıniş mikyasta devam edilmesi uygun görülmüştür.

Vereme Karşı Yeni Bir İlâç

Paris, (B. Y. H. A.) — Fransız kimyagelerinden H. Passadouet vereme karşı fevkalâde tesirli bir ilâç bulmuştur. İsoncctyi-Hidrazone de la Giycuortone'den müteşekkil bu ilâca (İ.N.H.G.) adı verilmiştir.

Paris verem tedavihanelerinin hemen kâffesinde tatbik edilmekte olan bu yeni ilâç İsinozide'den çok daha fazla tesirli ve ondan daha çok fazla miktarda hastalara verilebilmektedir.

Bu ilâç bilhassa yeni verem vak'alarında kullanılmaktadır. Kısa bir müddet sonra hastanın iştihası, sıkleti artmakta, ateşi ve öksürüğü kesilmektedir.

KOYUNLAR ISLAH EDİLECEK

Ankara (A.A.) — Memleket koyunlarının daha geniş ölçüde Merinoslaştırılması yolunda bir müddettenberi Tarım Vekâletinde çalışmalarına devam etmekte olan komisyon mesaisini bitirmiş ve aşağıdaki karara varmıştır.

Orta Anadolunun Konya, Kayseri, Yozgat ve Doğunun Erzurum ve Kars vilâyetlerinde çayır, mera ve diğer yetiştirme şartları müsait olan bölgelerde köy, köy esaslı incelemeler yapılması ve bu tedkikat neticesinde bir çalışma programı hazırlanarak Merinoslaştırma işine daha ge-

Bir doktorumuz mükâfat kazandı

Vaşıngton (B.Y.H.A.) - Amerika'da körlükle mücadele konseyinin her yıl vermekte olduğu 500 dolarlık mükâfatını bu yıl Doç. Dr. Necdet Sezer kazanmıştır. Bu genç doktor halen İstanbul Cerrahpaşa Hastahanesi Göz Kılinliği Doçenti olup Kahirede iki sene kadar çalışmıştır. Birleşik Amerikada ilk defa olarak körlükle mücadele konseyi mükâfatını Amerikalı olmıyan biri kazanmış bulunmaktadır.

Körlükle Mücadele Cemiyeti doktora bir mektup göndererek başarısını tebrik etmiş ve bu sene ancak 2000 dolar mükâfat verebilmek kudretinde olduklarını ve bu mükâfatı kabul etmesini rica etmişlerdir.

Doç. Dr. Needet Sezer tıp âleminde mühim bir keşif olan Göz virüsünü (Sezer Virüsü) bulmuş ve bunu 1952 senesinin Haziran ayında Pariste toplanan beynelmilel Oftolmaji kongresinde tıp âlemine kabul ettirmiştir.

Dr. Necdet Sezer'in Kaliforniya Üniversitesinde kendisine bir kürsü ve profesörlük verilerek Amerika'da kalması teklif edildiği halde bu parlak teklifi kabul etmemiş ve memleketine avdet etmiştir.

Muhterem Hacı Namzetlerine

Öteden beri hizmetinizde bulunmakla maruf olan Hacı Nazif Çelebinin Çorum Acantalığını alarak emirlerinize girmiş bulunuyoruz. Biri onbin tonluk diğeri 6500 tonluk olmak üzere iki geminin mevkileri temamen dolmuştur. Gemilerdeki güverte kısmı ile Dünyanın en büyük 4 motorlu yolcu tayyareleri emrinize hazırdır.

İlk Vapur 3 Ağustos 953 cumartesi günü saat 16 da İstanbuldan hareket edecektir. Vapur kantininde satılacak yiyecek liste ve fiatlarını her zaman gelip tetkik edebilirsiniz. Ayrıca vaiz Urfalı Mahmut Kâmil Hafız Esat Gerede ve diğer meşhur hafızlar Vupurlarımızla size refaket ederek yolculuğun Huşû içinde geçmesini temin edeceklerdir. Yerlerinizi şimdiden ayırmanız menfaatiniz icabıdır.

Fazla malûmat arzu edenlerin müracaatlarını rica ederim.

Fevzi Hacırecepoğlu

Çorum Devlet Hastanesi Baştabibliğinden

1 — Hastahane modeli bir adet Narkoz cihazı 11/7/953 tarihinden itibaren onbeş gün müddetle açık eksiltmeye konulmuştur.

2 — Tahmin edilen bedeli (8000) lira olup muvakkat teminatı (600) liradır.

3 — İhalesi 27/7/953 Pazartesi günü saat 14,30 da hastanede yapılacaktır.

4 — Şartnamesi her gün hastahanede görülebilir.

5 — İsteklilerin belirli gün ve saatte teminat makbuzlariyle ticaret odasında kayitlı olduklarına dair belgelerile birlikte ihale yerinde hazır bulunmaları ilân olunur. 1—2

talarının seyrini aksatacak, tehlikeye düşürecek şekilde veya başka nakil vasıtalarına asılarak veya yanyana ikiden fazla olarak gitmeleri veya bisikletin yapılışındaki hususiyete göre taşıması icabeden mikdardan fazla kimseleri bindirmeleri yasaktır.

III

YAYALAR, HAYVANLAR ve YARIŞLAR HAKKINDAKİ KAİDELER

Madde 45 — Yayalar mevcut yaya kaldırımları, banketler, emniyet adaları (röfüjler) ve geçitler dışında yol üzerinde yürüyemezler.

Bu yerler dışında yolu amuden ve ihtiyatla geçmeye, ilk geçiş hakkını nakil vasıtalariyle müteharrik makinelere vermeye mecburdurlar.

Yayaların, trafiği güçleştirecek şekilde yol üzerinde durmaları, grup halinde yürümeleri veya başkalarının geçişini zorlaştıracak surette eşya taşımaları yasaktır.

Madde 46 — Hayvanları ve hayvan sürülerini, bunları sevk ve idareden âciz kimselere tevdi etmek ve başı boş bırakmak, hayvanları meskûn yerlerdeki karayollarında süratli sürmek yasaktır.

Madde 47 — Vilâyet Trafik Komisyonundan izin alınmadıkça karayolları üzerinde her çeşit yarış ve koşu yapılması veya yaptırılması yasaktır. Devam edecektir

Çorum Belediye Reisliğinden

1 — En az 350.000, en çok 400.000 adet parke taşının imali işi kapalı zarf usulü ile eksiltmeye konulmuştur.

2 — Ocakta teslim beherinin muhammen bedeli 12 kuruştur.

3 — Eksiltme: 23-7-953 Perşembe günü saat 15 de Belediye dairesinde toplanacak olan komisyon huzuruyle yapılacaktır.

4 — İhale bedelinin yarısı 1953, diğer yarısı da 1954 Mart ayı içerisinde ödenecektir.

5 — Bu işe ait geçici teminat 3600 liradır.

6 — Bu hususiaki fenni ve idari şartnameler Belediye Fen işlerinden bedelsiz verilir veya gösterilir.

7 — İsteklilerin, bu babdaki teklif mektuplarını eksiltme saatindan bir saat evvel komisyon başkanlığına vermiş olmaları lâzımdır. Yolda vaki olacak gecikmelerin kabul edilmiyeceği ilân olunur, 1—2

Osmancık Noterliğiuden

2836 Sayılı Tarım Kredi Kooperatifleri Kanununa ve 19/3/936 tarih ve 2/4242 sayı ile Vekiller Heyetince tasdik edilen anamukavelenameye uygun olarak merkezi Akveran köyünde gayri mahdut ve müteselsil mes'uliyetli ve değişik kapitalli 1514 numaralı Akviran Tarım Kredi Kooperatifi kurulmuştur.

Bu kooperatifin anamukavelenamesi Osmancık Noteri tarafından tasdik edilmiş T. C. Ziraat Bankası ve Ticaret Vekâleti tarafından onaylanmış 29/6/953 tarih ve 2/1 numara ile Noterlikçe tescil olunmuştur. Kooperatifin kırkyedi müessis ortağı bulunduğu ve bunların sekizbin lira pay taahhüt eyledikleri ilân olunur.

Çorum Sulh H. Hakimliğinden

ÇORUMUN TESLİM KÖ. DEN ELMAS REYHANA

Teslim köyünden Kâmile Mert vekili Bedri Tüzün tarafından Ümmügülsüm Afat ve Elmas Reyhan ve arkadaşları aleyhine açtığı izalei şüyû davasında :

Dâvalı mevkiinde bulunan Elmas Reyhanenin belli olan adreslerine çıkarılmış olan dâvetiyelerin bulunduğu yerden ayrılmış olmasından tebliğ edilemediğinden gazete ile ilânen tebliğat yapılmasına dair verilen karar üzerine 27/5/953 tarihli Çorum gazetesiyle ilânen tebliğat yapıldığı halde gelmeyen adı geçen dâvalı Elmas Reyhana yine ilânen Çorum gazetesiyle gıyap kararı tebliğine karar verilmiş olduğundan duruşmanın bırakıldığı 16/7/953 günü saat 10 da mahkemeye gelmediği takdirde hakkında gıyaben duruşmanın devam olunacağı ilân olunur.

Çorum Asliye H. Mahkemesinden

HÜSEYİN TÜRKŞENE :

Esas 953 Karar 332 702 — Hâkim: Mustafa Kınık 6933 — Kâtip : Nureddin Demirer

Dâvacı : Fatma Türkşen vekili Bedri Tüzün

Dâvalı : Hüseyin Türkşen

Dâva : Boşanma

Fatma tarafından kocası Hüseyin aleyhine açılan boşanma dâvasının muhakemesi sonunda :

Hüseyinin karısı Fatmaya bakmadığı ve aralarında geçimsizlik bulunduğu tahakkuk ettiğinden Medenî Kanunun 134 üncü maddesi mucibince tarafların boşanmalarına Mahkememizce 16/6/953 gün ve 332/702 sayılı ilâmla karar verilmiştir. İşbu ilânın neşri tarihinden itibaren onbeş gün içinde dâvalı Hüseyin Türkşenin Temyiz Mahkemesine temyiz etmek hakkıdır. Bu hakkını kullanmadığı surette verilen boşanma hakkının kesbi kat'iyet edeceği ilân olunur.

Vilâyet Daimî Encümeninden

1 — 3/7/953 tarihinde ihalesi yapılmak üzere açık artırma müddeti uzatılan Çorum'un Şerifağılı mevkiinde Ahmet Işılkan'ın evvelce işlettiği 1500 metrekare yüz ölçüşündeki taş ocağının ihale tarihinden 28 Şubat 955 tatihine kadar olan kesin rüsumuna bu defa da alıcı çıkmadığından bir ay içinde pazarlıkla muamelesi tamamlanmak üzre açık artırma müddeti uzatılmıştır.

2 — Senelik muhammen kesin rüsumu 100 lira, teminat 12,75 liradır.

3 — Şartnamesi Daimî Encümen kaleminde görüle bilir.

4 — İsteklilerin bir ay içinde teminat makbuzlarile Vilâyet Daimî Encümenine muracaatları ilân olunur.

Tapu Sicilli Muhafızlığından

Açık bulunan 20 lira kadro maaşlı İskilip tapu kâtipliği ile 15 lira maaşlı Sungurlu tapu kâtipliği için 20/7/953 tarihine rastlayan Pazartesi günü saat 14 de Çorum Tapu Dairesinde müsabaka imtihanı yapılacağından 2997 numaralı Tapu ve Kadastro Umum Müdürlüğü teşkilât ve vazifeleri hakkındaki kanunun 7 inci maddesinin (L) fıkrasındaki vasıfları haiz olanların dilekçe ile Vilâyet Makamına muracaat ederek mezkûr günde imtihana hazır bulunmaları ilân olunur.



Gönül de Bir Siera

RADYOSUNA sahip olmak istiyor...

Aramakta olduğunuz bu Radyoyu Mağazamızda bulabilirsiniz

ALFA DİKİŞ ve NAKIŞ Makinaları

Alman Dürkopp sanayi makinası

Emsallerine nazaran daha üstün vasıfta o'duğu gibi zerafet ve ucuzluk bakımından şayanı tavsiyedir.

ALFA MAKİNALARINI GÖRMEDEN KARAR VERMEYİNİZ. AYRICA METZ VE SABA RADYOLARI

TROPEX PİLLERİ ve BATARYALARI

JAMES ve TİGER BİSİKLETLETLERİ

Yazlık keten her boyda Ayakkabılar.

YAŞAR GÜVEN

Yeni Rekabet Lastik Pazarı Telefon 143

T.C.

ZİRAAT BANKASI

TASARRUF HESAPLARI

1953 İkramiyeleri yekûnu

1.000.000 LİRA

15 Ev, 4 TRAKTÖR

ve dolgun para İkramiyeleri.

Fazla tafsilât için 444 Şube ve Ajansımız emrinizdedir.

DEFTERDARLIKTAN:

Karakeçili mahallesinde Samsun caddesi üzerinde inşa edilmekte olan Hükûmet Konağı arsasında mevcut ve Hüseyin Büyükacar'dan istimlâk olunan hane enkazı peşin bedelle 29/6/953 gününden itibaren 15 gün müddetle açık artırmaya konulmuştur.

1 — Muhammen bedeli 5000 liradır.

2 — İhalesi 13/7/953 Pazartesi günü saat 15 de Defterdarlıkta kurulu komisyon huzuru ile yapılacaktır.

3 — Teminat akçası 375 liradır.

4 — İhaleyi müteakip bedeli tutarı Mal Sandığına peşinen ödenecektir.

5 — Hanenin yıkılması, ilân, dellâliye, pul ve sair bütün masrafları alıcıya ait olmak üzere taliplerin belli olan günde teminat makbuzlariyle birlikte komisyona başvurmaları ilân olunur.

Vilâyet Daimî Encümeninden

1 — 1953 yılı Vilâyet köylerinde ikmali inşaat suretiyle yapılacak okullara lüzumlu 809 metremikâp tomruğun aşağıda adları yazılı istif yerlerinden Çorum merkezine nakli işi 10/7/953 Cuma günü saat 15 de ihalesi yapılmak üzere açık eksiltmeye konulmuştur.

2 — Özel ve fennî şartnamesi Daimî Encümen kaleminde görülebilir.

3 — İsteklilerin teminat makbuzlariyle belirli gün ve saatte Vilâyet Daimî Encümenine muracaatları ilân olunur. 3—3

İstif Yeri	CİNSİ	M3. Muh. Miktarı M3	Fiyatı Lira Kr.	Temi. Lira Kr.
İskilip Çantay	Çam tomruk	541	33 92	1376 33
» Orta değirmen	» »	18	30 72	41 48
» Sorgun mezaryanı	Köknar	250	32 32	606 00

Vilâyet Daimî Encümeninden

1 — Çorum Vilâyetinin Mecidözü Kaza merkezinde yapılacak birinci kısım ilkokul inşaatı 17/7/953 Cuma günü saat 16 da kapalı zarf usuliyle ihalesi yapılmak üzere eksiltmeye konulmuştur.

2 — Keşif bedeli (60000) lira, muvakkat teminat (4250) liradır.

3 — Bu işe ait evrak : keşif, hususî ve eksiltme şartnameleri, sözleşme, plân olup tatil günleri dışında Çorum Vilâyeti Daimî Encümeninde görülebilir.

4 — İsteklilerin eksiltmeden üç gün evvel Vilâyet Makamından alacakları ehliyet ve Ticaret Odası vesikalarını almaları, 2490 sayılı kanunun 32 inci maddesi gereğince hazırlayacakları kapalı zarfı ihaleden bir saat evvel makbuz mukabilinde Çorum Vilâyeti Daimî Encümenine vermeleri şarttır.

Postada olan gecikmeler muteber değildir. 2—3

Vilâyet Daimî Encümeninden

1 — 1953 Yılı içinde yeniden veya tamir suretiyle yapılacak köy okullarına lüzumlu 809 metremikâp tomruğun şartnamede gösterilen ebatta biçilerek azı 472, çoğu 650 metremikâp mamûl kereste haline getirilmesi işi 17/7/953 Cuma günü saat 15 de ihalesi yapılmak üzere açık eksiltmeye konulmuştur.

2 — Muhammen bedeli 11600 lira, muvakkat teminat 870 liradır.

3 — Şartnamesi Daimî Encümen kaleminde görülebilir.

4 — İsteklilerin teminat makbuzlariyle belirli gün ve saatte Vilâyet Daimî Encümenine muracaatları ilân olunur. 1—3

Devlet hastanesi baştabipliğinden

1 — Hastahanemiz ihtiyacı için 56 kalem ilâç ve tıbbî malzeme 1/7/953 tarihinden itibaren on beş gün müddetle açık eksiltmeye konulmuştur.

2 — Eksiltme ve ihalesi 16/7/953 Perşembe günü saat 15 de hastahanede yapılacaktır.

3 — Tahmin edilen bedel (14997.76) lira olup geçici teminatı (1124.85) liradır.

4 — Şartname ve listeler hastahanede, Ankara ve İstanbul Sağlık Müdürlüklerinde görülebilir.

5 — İki liste tutarı bir istekliye ihale olunabileceği gibi ayrı ayrı taliplere de ihale olunabilir.

6 — Taliplerin belirli gün ve saatte teminat makbuzlariyle Ticaret Odasında kayitli olduklarına dair gerekli belgeleriyle ihale yerinde hazır bulunmaları ilânolunur 2-2

Devlet hastanesi baştabipliğinden

CİNSİ	Mikdarı Azı	Mikdarı Çoğu	Fiyatı Lira Kr.	Muvak. te. Lira Kr.	Tutarı Lira
Erimiş sadeyağı	400	500	7 33	274 87	3665
Vita yağı	800	1000	3 00	225 00	3000

1 — Hastahanemizin cins ve mikdarı yukarıda yazılı iki kalem yağ ihtiyacı I/7/953 tarihinden itibaren onbeş gün müddetle açık eksiltmeye konulmuştur.

2 — Eksiltme ve ihalesi 16/7/953 Perşembe günü saat 15 de hastahanede yapılacaktır.

3 — Muvakkat teminat tahmin edilen bedelin %7.5 dur. Kat'i teminat ise ihale bedelinin %15 dir.

4 — Bu maddelere ait şartnameler her gün hastahanede mesai saatleri dahilinde görülebilir.

5 — Taliplerin belirli gün ve saatte Ticaret Odasında kayitli olduklarını gösterir belgeleriyle muvakkat teminatlarını maliye veznesine yatırarak ihale yerinde hazır bulunmaları ilân olunur. 2-2

İş Adamlarının dikkat nazarına

Gazetemiz İlân Tarifesi :

1 - Resmî dairelerden verilen alım, satım, ihale ilânlarının tek sütun satır itibariyle beher satırından 50 kuruş;

2 - Resmî dairelerin «1» inci fıkra dışındaki ilânlarının tek sütun itibariyle beher satırından 30 Kr.

3 - Mahkeme ve İcra daireleri satış ilânlarının teksütun satır itibariyle beher satırından (20), diğer ilânlardan 30 kuruş;

4 - Her nevi Teşekkür ve Zayi ilânlarının tek sütun satır itibariyle beher satırından 20 kuruş;

5 - Ticaret ilânlartnın teksütun satır itibariyle beher satırından 10 kuruş alınır. (Kılişesi sahibi tarafından temin edildiği veya evvelki ilânda yapıldığı takdirde işgal edeceği satıra göre tahakkuk edecek olan ücretin yarısı alınır. Satır hesabında 12 punto muteberdir.

6 - Her nevi Tüzük, Sitatü ilânlarınının çift sütun itibariyle beher satırından 15 kuruş ücret alınır.

7 - Yıllık abone ikibuçuk liradır.

Çorum

İl Basımevi

YENİ GETİRDİĞİ

Fantazi Harflerle

Zevke Uygun Baskı Yapar

Çorum Vilâyet Basımevi

15 Temmuz 1953 ÇARŞAMBA

ÇORUM

Haftanın Çarşamba günleri çıkar İl gazetesidir.

Kuruluş tarihi 1921
YIL : 33
Sayı : 1704
İdare yeri : İL BASIMEVI
Nushası 5 kuruştur.

Türkiye'nin Önder Çiftçileri

«Önder» tâbiri, Türkiye'nin zirrat hayatında yerleşmekte olan yeni bir kelimedir. Şimdi, modern ziraat tekniğini benimseyen ve muhitindeki teknik ziraat servisleri memurları ile işbirliği yapan çiftçilere «Önder Çiftçi» denilmektedir.

Eskişehir'de Teknik Ziraat Servisi Müdürü Refik Kokol'un kaydettiğine göre, vilâyette ziraî gelişme programının muvaffakıyete götürülmesinde, önder çiftçilerin işbirliği büyük rol oynamıştır. Müdür, önder çiftçi Mehmet Yılmaz'ı örnek olarak göstermiştir.

Yakakaya köyünde oturmakta olan 36 yaşındaki Mehmet Yılmaz, Yakakaya Teknik Ziraat Memuru Şakir Köseoğlu'nun tavsiyelerine harfiyen riayet etmiştir. Bu çiftçi, toprağını üç defa sürmüş, evvelden selektörden geçirilmiş Akbaş 702 tipi tohum kullanmış, 10 dönüm kadar arazisinde gübre kullanmış ve Teknik Ziraat Memurunun tavsiyelerine uygun bir zamanda mahsulünü kaldırmıştır.

Bu havalinin Teknik Ziraat Memuru diyor ki :

— Bunun bir neticesi olarak bu çiftçi, tavsiyelerimi dinlemiyen komşularından çok daha iyi bir mahsul elde etti. Fakat tek kârlı o olmadı. Böyle bir neticeye vardığını gören bu komşuları ertesi sene aynı tavsiyelere uymaya başladılar. Bizim bütün gayretlerimize rağmen ikna edemediğimiz bu inatçı çiftçiler, Mehmet Yılmaz'ın tarlasından elde edilen neticeleri görünce fikir değiştirdiler.

Teknik ziraat servisleri, bu önder çiftçiler vasıtasile tecrübe ile iyi oldukları tesbit edilen tohumların kullanılmasını teşvik etmektedirler. Bu çiftçiler gayet iyi kalite tohum almaktadırlar. Bu tohumlar selektörlerden geçirilmekte ve 100 kiloluk torbalarda toplanmaktadır. Bütün bu faaliyet, teknik ziraat servisleri memurlarının nazareti altında yapılmaktadır. Bu tohumlar bundan sonra çiftçiye satılmaktadırlar. Ayrıca devlet çiftliklerinde yetiştirilen tohumlar da dağıtılmaktadır.

Eskişehir teknik zirraat servisleri müdürü Refik Kokol diyor ki :

— "Bundan üç sene evvel, Eskişehrin 370 köyünde yalnız 335 önder çiftçi vardı. Bugün bu rakkam 1608 i bulmuştur. Artık kendimizi yalnız hissetmiyoruz.„

Önder çiftçi muhakkak fazla toprağa sahip bir çiftçi demek değildir. Daha çok bunlar az toprağa sahip çiftçilerdir. Fakat kendileri teknik ziraat servislerinin tavsiyelerini göz önünde bulundurduklarından bu az topraktan çok fazla verim elde etmektedirler.

Haberler Servisi

Terhis edilecek yedek subaylar

Ankara, (B.Y.H.A.) — Hizmet müddeti altı ay uzatılmış olan 36 dönem yedek subayların 30 Ağustosta terhis edilmeleri kararlaştırılmıştır. Tercüman, teknik elemanlarla mimar, mühendisler bu karara dahil olmıyacak ve Ekim sonunda terhis edilecektir.

Valimizin Tedkik Gezileri

Sayın Valimiz Rüştü Ülken geçen Çarşamba günü Alacaya, Perşembe günü Mecidözüne, Cumartesi günü de Osmancığa giderek tanışma ve tedkiklerde bulunmuşlardır.

İki ilcemizde Fıstık Yetiştirilecek

Osmancık ve İskilip ilcelerinin bir çok kısımlarında Şam Fıstığı yetiştirilmesi mümkün görülmüştür.

Hususi surette getirtilen aşılar Fidanlık Müdürlüğünce yabanî fıstık ağaçlarına tatbik edilmiştir. Buralardan iyi neticeler alındığı takdirde iki ilcemizde fıstık yetiştirilmesi ilerletilecek ve genişletilecektir.

Bafra gazetesi 4 yaşında

Bafra'da bağımsız olarak haftada bir intişar etmekte olan «Bafra» refikımızın üçüncü yayın yılını bitirerek dördüncü yılına ayak bastığını Matbaamıza gelen son sayısından öğrenmiş bulunuyoruz.

Bu mutlu yıldönümü münasebetiyle meslektaşımızı tebrik eder, uzun yıllar yurt ve milletimize hayırlı ve başarılı olmasını temenni ederiz.

Uçan motörlü Bisiklet

Nev York, (Nafen) — Missisipi Devlet Koleji profesörlerinden Dr. August Raspet, uçan bir bisikletin ilk modelini tamamlamıştır. 40 kilo ağırlığında olan bisiklet yarım beygir kuvvetinde bir motör ile çalışmaktadır. Plâstikten imâl edilen bisiklet gayet hafif olduğundan yerden yükselebilmektedir.

Uçan bisiklet icat etmek için uzun uzun çalışmış olan Dr. August Raspet, bisikleti seri halinde imal edebilmek için 25.000 dolara ihtiyacı vardır. Şimdilik Dr. Raspet fabrikatörlerden ve hükûmetten yardım beklemektedir.

Karayolları Trafik Kanunu

Kanun No. 6085 *Kabul tarihi : 11,5 1953*

— Geçen Sayıdan artan —

SEKİZİNCİ BÖLÜM

Kazalar

Madde 48 — Ölüm veya müessir fiil ile neticelenen yahut eşya, vasıta veya hayvanlara zarar veren her hangi bir trafik kazasına karışmış olan nakil vasıtası veya müteharrik makinenin şoför veya sürücüleri, vasıtalarını veya makinelerini derhal durdurmaya mecburdurlar.

Madde 49 — Şoför ve sürücüler, yukarıdaki maddede yazılı kazaların vukuunda gerekli ihtimam ve yardımı göstermek, tedbirleri almak ve vak'ayı en yakın zabıtaya, mümkün olan en kısa zamanda, bildirmekle mükelleftirler.

DOKUZUNCU BÖLÜM

Hukuki mes'uliyet ve sigorta

I

HUKUKÎ MES'ULİYET

Madde 50 — Motörlü nakil vasıtalarının veya karayollarında müteharrik makinelerin kullanılmasından do-

Ben Gülersem Güldü Gurbet

Ne sılam var ne de kimsem
Oldum gurbet ile bir yem.
Elem çektim, yandım dem dem;
Ben gülersem güldü gurbet.

Ne kimseden yardım umdum,
Ne kimseden yardım buldum,
Allah'a bir âciz kuldum;
Ben gülersem güldü gurbet.

Bilmez iken sağı solu
Kendim baldum doğru yolu.
Zaman zaman yağdı dolu;
Ben gülersem güldü gurbet.

Bazan diken olup battı,
Ses çıkarsam tuttu attı,
Bazan tufanma kattı
Ben gülersem güldü gurbet.

Bana karşı bir taş oldu,
Gözlerimde hep yaş doldu,
Gönlüme zehiri doldu;
Ben gülersem güldü gurbet,

MÜZ-ŞİT

ğan zararları bu vasıta veya makineleri kullananlar, zararın vukua gelmemesi için hal ve maslahatın gerektirdiği bütün dikkat ve itinada bulunduklarını veya bu dikkat ve itina gösterilmiş olsa bile zararın önlenemiyeceğini ispat etmedikçe, tazmine mecburdurlar.

Bu hususiaki tazminat dâvası, zarar gören tarafın zarara ve failine ittılaı tarihinden itibaren iki senelik ve her halde zararı doğuran fiilin vukuundan itibaren 10 senelik müruru zamana tâbidir.

Şu kadar ki, tazminat dâvası ceza kanunlarına göre müddeti daha uzun müruru zamana tâbi cezayı müstelzim bir fiilden doğmuş olursa hukukî mes'uliyet dâvavasında da o müruru zaman cereyan eder.

Hukukî mesuliyete taallûk eden diğer hususlarda umumi hükümler tatbik olunur.

II

MALÎ MESULİYET SİGORTASI

Madde 51 — Motörlü nakil vasıtalarının sahipleri, bunların kullanılmasından üçüncü şahıslar aleyhine doğacak zararları telâfi etmek üzere nakil vasıtaları için münferit şekilde veya grup halinde malî mes'uliyet sigorta mukavelesi akdine mecburdurlar.

Nakil vasıtasının devriyle sigorta mukavelesinden doğan hak ve borçlar yeni sahibine intikal eder.

Sigortacı ve vasıtanın yeni sahibi devir keyfiyetine muttali oldukları tarihten itibaren 15 gün içinde sigorta mukavelesini feshedebilirler.

17 inci maddenin (F) bendinde gösterilen nakil vasıtaları hakkındaki malî mes'uliyet sigortasına ait hükümleri Hükûmet tâyin eder.

Madde 52 — Motörlü nakil vasıtalarının cinslerine göre yaptırılacak malî mes'uliyet sigortasının kaza başına maddî ve bedenî zararlara karşı asgarî sigorta miktarları bu kanuna bağlı cetvelde gösterilmiştir.

T.C.
ZİRAAT BANKASI
TASARRUF HESAPLARI
1953 İkramiyeleri yekûnu
1.000.000 LİRA
15 Ev, 4 TRAKTÖR
ve dolgun para İkramiye eri.
Fazla tafsilât için 444 Şube
ve Ajansımız emrinizdedir.

Vilâyet Daimi Encümeninden

1 — 1953 Yılı yeniden yapılacak köy okullarına lüzumlu mamul kerestenin aşağıda adları yazılı köylere Çorumdan taşınması işi 31/7/953 Cuma günü saat 14 te ayrı ayrı ihalesi yapılmak üzere açık eksiltmeye konulmuştur.

2 — Şartnamesi daimî encümen kaleminde görüle bilir. İstekliletin teminat makbuzlariyle belirli gün ve saatte Vilayet daimî encümenine müracaatları ilan olunur.

1-3

Teminat Muham. Be.		M3. nın Kereste Mikdarı		
Lira Kr.	Lira Kr.	M3.	K ö y ü	Kazası
91 20	32 00	38	Harun	İskilip
91 20	32 00	38	Kuz	İskilip
86 64	30 40	38	Büyük Kışla	Mecidözü
82 05	28 80	38	Karaağaç dağı	Osmancık
105 80	37 12	38	Çayan	Sungurlu
92 10	32 32	38	Büyük İncesu	Sungurlu
68 40	24 00	38	Evci	Alaca
59 30	20 80	38	Çöplü	Alaca

İMTİHANLARA HAZIRLIK

Fransızcadan ve İngilizceden sınıfta kaldım diye üzülmeyiniz, Kısa zamanda öğrenmeğe çalışınız. Fransızca ve İngilizceye Vâkıf öğretmenimiz size kısa zamanda öğretecektir.

Fransızca ve İngilizceyi öğrenmek ve ilerletmek isteyenlerin

Hasan BAYŞU

Lüks Tuhafiye Mağazasına müracaatları.

Madde 53 — Sigorta mukavelesinden veya sigortaya ait kanunlar hükümlerinden doğan ve tazminat mikdarının azaltılması veya kaldırılması neticesini veren istisnaî haller, zarar görenlerin haklarına tesir etmez.

Şu kadar ki, sigortacı, sigortaya ait kanunlar hükümlerince ödediği mikdarlar için, azaltma vaya kaldırmaya izinli olduğu nisbette sigorta ettiren aleyhine dâva açabilir.

Madde 54 — Bir nakil vasıtasını sigorta etmiş olan sigortacı, sigorta mukavelesinin talik, tecdit, fesih veya devri muamelelerini ve sigortalı vasıta için her hangi bir ödemede bulunur ise bunun mikdar ve sebebini, yukarıdaki hallerin tahakkukundan itibaren 8 gün içinde, vasıtanın kayit ve tescil edilmiş olduğu trafik şube veya bürosuna bildirmekle mükelleftir.

Kayıt ve tescili yapan vilâyet trafik şube veya bürosunun durumu tebellüğünden itibaren 15 gün zarfında sigorta eski haddinde devam eder. Devam edecek

Çorum P.T.T. Müdürlüğünden

1 — Eksiltmeleri neticesinde tekarrür edecek bedellere göre gereği yapılmak üzere Havza-Merzifin-Çorum-Sungurlu-Çerikli araları 1953 - 1954 devresi otomobille posta taşıma işi 15/7/953 den 31/7/953 tarihine kadar aşağıda gösterilen dört şekilde kapalı zarf usulü ile eksiltmeye konulmuştur.

A) Haftada karşılıklı yedi seferli 3200 lira aylık muhammen bedelli 2880 lira geçici teminatlı 7000 lira idarî kefaletli ve bir sene süreli Havza-Merzifon-Çorum-Sungurlu-Çerikli araları otomobille posta taşıma işi.

B) Haftada karşılıklı yedi seferli 1470 lira muhammen bedelli 1323 lira geçici teminatlı 5000 lira idarî kefaletli ve bir sene süreli Havza-Merzifon-Çorum araları otomobille posta taşıma işi.

C) Haftada arkşılıklı yedi seferli 1750 lira aylık muhammen bedelli 1575 lira geçici teminatlı 5000 lira idarî kefaletli ve bir sene süreli Çorum - Sungurlu - Çerikli araları otomobille posta taşıma işi.

D) Haftada karşılıklı yedi seferli 3950 lira muhammen bedelli 3555 lira geçici teminatlı 6000 lira idarî kefaletli ve bir sene süreli Çorum-Sungurlu-Kırıkkale-Ankara araları otomobille posta taşıma işi.

2 — Eksiltme 31/7/953 Cuma günü saat 15 de Çorum P.T.T. Müdürlüğü odasında yapılacak, vâki olacak tekliflere göre bu dört şekilden her birisi üzerinde şartlaşmanın ikinci maddesine tevfikan işlemde bulunulacaktır.

3 — 2490 sayılı Artırma Eksiltme ve İhale Kanununun 32 inci maddesine göre hazırlanacak teklif mektuplarının eksiltmenin açılma saatinden bir saat öncesine kadar Komisyon Başkanlığına alındı kâğıdı mukabilinde verilmesi şarttır. (Postada olacak gecikmeler kabul edilmez.)

4 — Teminatların teslim yeri Çorum P.T.T. veznesidir.

5 — İsteklilerin ergin ve iyi huy sahibi olduklarına, namus ve haysiyete dokunur suç ve hele ağır hapis veya o derecede cezayı gerektiren bir eylem ile hükümlü bulunmadıklarına, erklik derecesine güvenilir kişilerden olduklarına dair belgeler göstermeleri ve okur yazar olmıyan isteklilerin Noterden onanmış bir vekâlet kâğıdı ile okur yazar bir vekil bulundurmaları.

6 — İsteklilerin eksiltme şartlaşmasını kanunî tatil gün ve saatleri dışında her gün Çorum P.T.T. Müdürlüğü yazı işleri odasından bedelsiz alacak veya görebilecekleri ilân olunur. 1—2

Çorum Devlet Hastanesi Baştabibliğinden

1 — Hastahane modeli bir adet Narkoz cihazı 11/7/953 tarihinden itibaren onbeş gün müddetle açık eksiltmeye konulmuştur.

2 — Tahmin edilen bedeli (8000) lira olup muvakkat teminatı (600) liradır.

3 — İhalesi 27/7/953 Pazartesi günü saat 14,30 a hastanede yapılacaktır.

4 — Şartnamesi her gün hastahanede görülebilir.

5 — İsteklilerin belirli gün ve saatte teminat makuzlariyle ticaret odasında kayitlı olduklarına dair belerile birlikte ihale yerinde hazır bulunmaları ilân unur. 2—2

Çorum P.T.T. Müdürlüğünden

1 — Çorum-Alaca arası 1953/1954 devresi haftada karşılıklı beş seferli 750 lira aylık muhammen bedelli 675 lira geçici teminatlı 1250 lira idari kefaletli ve bir sene süreli otomobille posta taşıma işi.

2 — Çorum - Mecidözü - Amasya arası 1953/1954 devresi haftada karşılıklı beş seferli 1150 lira aylık muhammen bedelli 1035 lira geçici teminatlı 1500 lira idari kefaletli ve bir sene süreli otomobille posta taşıma işi.

3 — Çorum - İskilip arası 1953/1954 devresi haftada karşılıklı altı seferli 1140 lira aylık muhammen bedelli 1026 lira geçici teminatlı 2000 lira idari kefaletli ve bir sene süreli otomobille posta taşıma işi

4 — Çorum - Osmancık arası 1953/1954 devresi haftada karşılıklı beş seferli 950 lira aylık muhammen bedelli 855 lira geçici teminatlı 1250 lira idari kefaletli ve bir sene süreli,yine Çorum - Osmancık arası 1953 1954 devresi haftada karşılıklı yedi seferli 1230 lira aylık muhammen bedelli 1107 lira geçici teminatlı 1300 lira idari kefaletli ve bir sene süreli (Eksiltme neticesinde tekarrür edecek bedellere göre bu iki şekilden muvafik görülen birisi ihale edilecektir.) Posta taşıma işi ihaleleri ayrı ayrı yapılmak üzere 15/7/953 den 30/7/1953 tarihine kadar 15 gün müddetle açık eksiltmeye konulmuştur.

5 — Eksiltme 30/7/953 Perşembe günü Çorum - Alaca arası saat 10 da Çorum - Mecidözü - Amasya arası saat 11 de Çorum - İskilip arası saat 14 de Çorum - Osmancık arası saat 15 de Çorum P.T.T. Müdürlüğü odasında yapılacak, eksiltme neticesinde tekarrür edecek bedel ve şartlaşmasının ikinci maddesine göre işlemde bulunulacaktır.

6 — Teminatların teslim yeri Çorum P.T.T. Veznesidir.

7 — İsteklilerin reşit ve iyi huy sahibi olduklarına, namus ve haysiyete dokunur suç ve hele ağır hapis veya oderecede cezayi gerektirecek bir eylem ile hükümlü bulunmadıklarına dair belgeler getirmeleri ve okur yazar olmayanların noterden onanmış bir vekâlet kâğıdı ile okur yazar bir vekil bulundurmaları

8 — İsteklilerin eksiltme şartlaşmasını kanuni tatil gün ve saatleri dışında her gün Çorum P.T.T. Müdürlüğü yazı işleri odasında görebilecekleri ilân olunur. 1—2

Çorum Bayındırlık Müdürlüğünden

AÇIK EKSİLTME İLANI

1 - Alaca İlçesi sağlık merkezinde mutfak ve saire yapılması ve noksanlarının ikmali işi 30/7/1953 perşembe günü saat 15 de Bayındırlık Müdürlüğünde müteşekkil komisyonda ihale edilmek üzere açık eksiltmeye konulmuştur.

2 — Keşif bedeli 29000 liradır.

3 — Muvakkat teminat 2175 liradır.

4 — Bu işe ait evrak şunlardır.

A — Eksiltme şartnamesi

B — Mukavele projesi

C — Silsilei fiat ve keşif hulasa cetvelleri

E — Bayındırlık işleri genel yapı işleri umumi ve fenni şartnameleri

Bu evrak her gün Bayındırlık Müdürlüğünde görülebilir.

5 — İsteklilerin teminat makbuzları ve 15000 liralık benzeri iş yaptığına dair belge ile vilâyet makamından alacakları ehliyet ve 953 yılı ticaret odası vesikalariyle birlikte muayyen gün ve saatte komisyonda bulunmaları ilân olunur. 1—2

Vilâyet Daimî Encümeninden

1 — Çorum Vilâyetinin Mecidözü Kaza merkezinde yapılacak birinci kısım ilkokul inşaatı 17/7/953 Cuma günü saat 16 da kapalı zarf usuliyle ihalesi yapılmak üzere eksiltmeye konulmuştur.

2 — Keşif bedeli (60000) lira, muvakkat teminat (4250) liradır.

3 — Bu işe ait evrak : keşif, hususî ve eksiltme şartnameleri, sözleşme, plân olup tatil günleri dışında Çorum Vilâyeti Daimî Encümeninde görülebilir.

4 — İsteklilerin eksiltmeden üç gün evvel Vilâyet Makamından alacakları ehliyet ve Ticaret Odası vesikalarını almaları, 2490 sayılı kanunun 32 inci maddesi gereğince hazırlayacakları kapalı zarfı ihaleden bir saat evvel makbuz mukabilinde Çorum Vilâyeti Daimî Encümenine vermeleri şarttır.

Postada olan gecikmeler muteber değildir. 3—3

Vilâyet Daimî Encümeninden

1 — 1953 Yılı içinde yeniden veya tamir suretiyle yapılacak köy okullarına lüzumlu 809 metremikâp tomruğun şartnamede gösterilen ebatta biçilerek azı 472, çoğu 650 metremikâp mamûl kereste haline getirilmesi işi 17/7/953 Cuma günü saat 15 de ihalesi yapılmak üzere açık eksiltmeye konulmuştur.

2 — Muhammen bedeli 11600 lira, muvakkat teminat 870 liradır.

3 — Şartnamesi Daimî Encümen kaleminde görülebilir.

4 — İsteklilerin teminat makbuzlariyle belirli gün ve saatte Vilâyet Daimî Encümenine muracaatları ilân olunur. 2—3

Çorum İli Bayındırlık Md.den

Kapalı Zarfla Eksiltme ilânı

1 — Mecidözünde yeniden yapılacak Sağlık merkezi Doktor evi ve garaj binaları yapımı işi 23-7-1953 Perşembe günü saat 16 da Bayındırlık Müdürlüğünden müteşekkil komisyonda ihale edilmek üzere gelecek yıla sari kapalı zarfla eksiltmeye konulmuştur.

2 — Keşif bedeli (152766) lira (66) kuruştur.

3 — Muvakkat teminat (8888) lira (33) kuruştur.

4 — Bu işe ait evrak şunlardır.

A — Eksiltme şartnamesi.

B — Mukavele projesi.

C — Silsilei fiat ve keşif hulasa cetvelleri.

D — . . . . . .

E — Bayındırlık işleri genel ve yapı işleri umumi ve fenni ve hususi şartnameleri.

Bu evrak her gün Bayındırlık Müdürlüğünde görülebilir.

5 — İsteklilerin yukarıda yazılı teminatı yatırdıklarına dair belge ile eksiltmeden en az üç gün evvel Vilâyet Makamına müracaatla bir defada (75000) liralık benzeri bir yapı işini bitirmiş veya denetlemiş ve kabullerini yaptırmış olduğuna dair ibraz edeceği vesikaya müsteniden alacakları ehliyet ve Ticaret odası vesikalarını ve ayrıca kapalı bir zarfa konmuş yukarıda yazılı evrakı okuyup tamamen kabul ettikleri şerhini havi teklif mektuplarını mevzuata uygun şekilde diğer bir zarfa koyup ihale saatından bir saat evveline kadar yukarıda adı geçen komisyona makbuz mukabilinde vermeleri veya göndermeleri ilân olunur. Postada olacak gecikmeler muteber değir.

6 — Zarflar para ve saire gibi şeylerle mühürlenmiyecektir,

Çorum Belediye Reisliğinden

1 — En az 350.000, en çok 400.000 adet parke taşının imali işi kapalı zarf usulü ile eksiltmeye konulmuştur.

2 — Ocakta teslim beherinin muhammen bedeli 12 kuruştur.

3 — Eksiltme: 23-7-953 Perşembe günü saat 15 de Belediye dairesinde toplanacak olan komisyon huzuruyle yapılacaktır.

4 — İhale bedelinin yarısı 1953, diğer yarısı da 1954 Mart ayı içerisinde ödenecektir.

5 — Bu işe ait geçici teminat 3600 liradır.

6 — Bu hususiaki fenni ve idari şartnameler Belediye Fen işlerinden bedelsiz verilir veya gösterilir.

7 — İsteklilerin, bu babdaki teklif mektuplarını eksiltme saatından bir saat evvel komisyon başkanlığına vermiş olmaları lâzımdır. Yolda vaki olacak gecikmelerin kabul edilmiyeceği ilân olunur, 2—2

Özel İdare Müdürlüğünden

MİSLEROVACIĞI KÖYÜNDEN
BEKİR OĞLU İBRAAİM KUM'A

Mislerovacığı köyünün bağlar mevkiinde bozdan ihya ederek tarla haline getirdiğiniz 25 ar büyüklüğündeki bir tarlanın vergice yazım harici kaldığı ve bu defa mahalline giden 2 numaralı Çorum Özel İdare Tadilât Komisyonunun 14/5/953 gün ve 119 sayılı kararı ile tesbit ve 125 lira kıymet konulduğu, bu kıymet üzerinden senevî 125 kuruş vergilendirmeye 950 den itibaren tâbi tutulacağı 1/6/953 günlü ve 13/5 sayılı ihbarname ile tarafınıza tebliğ edilmiş isede halen Ankarada bulunmanız ve adresinizin meçhul oluşu hasebiyle postaca tebliğat yapılamamıştır. Vergi Usul Kanununun 94 üncü maddesi gereğince işbu ilânın gazete yolu ile yapılması ve neşrini müteakip bir diyeceğiniz varsa dilekçe ile Çorum Bina ve Arazi Vergileri İtiraz Komisyonu Başkanlığına bir ay zarfında muracaat etmeniz ilân olunur.

Çorum Vakıflar Memurluğundan

İskilip merkez kazasındaki Ulucamiin (12229) lira (67) kuruş keşif bedelli çatı onarımı 20 gün müddetle ve kapalı zarf usuliyle eksiltmeye konulmuştur.

Geçici teminat 917 lira 23 kuruştur.

Bu ihaleye girmek için isteklinin Bayındırlık idaresi nazaretinde (9000) liralık iş yapmış ve kabul ettirmiş olması şarttır. Eksiltmeye ait şartname ve sair evrak Vakıflar idaresinde görülebilir. Eksiltme ve ihale 20/7/953 Pazartesi günü saat 11 de Çorum Vakıflar İdaresinde yapılacağından isteklilerin yeterlik belgesi teklif mektubu ve teminat makbuzlarını en geç ihaleden bir gün önce İhale Komisyonu Reisliğine vermeleri ve ihale saatinde komisyona muracaatları ilân olunur.

Çorum Ticaret Odasından

Postahane yanında 13 sayılı dükkânda hazır mobilye ve hırdavat ticareti ile iştigal eden Ömer Kadifenin ticarî unvanı 1/2/953 tarihinden itibaren Ticaret Kanunu hükümlerine göre sicillin 119 sayısına tescil edildiği ilân olunur.

Zayi Dibloma

Köyümüz İlkokulundan 941 yılında aldığım şahadetnamemi yitirdim. Yenisini alacağımdan ekisinin hükmü yoktur.

Evci Yenikışla köyünden Abbas Günday

22 Temmuz 1953 ÇARŞAMBA

ÇORUM

Haftanın Çarşamba günleri çıkar İl gazetesidir.

Kuruluş tarihi 1921
YIL: 33
Sayı : 1705
İdare yeri : İL BASIMEVİ
Nushası 5 kuruştur.

Kargı İlcesi Vilâyetimize Bağlandı

KARGI'YI ZİYARET

Nahiye iken ilimizden ayrılıp Tosyaya bağlanan Kargı'mızın kaza halinde Kastamunu'dan ayrılarak yeniden vilâyetimize bağlanması sevinciyle eski memleket parçamızı görmek ve yeniden tanışmak üzere gitmeğe hazırlanıyoruz.

Geçen Pazar günü saat 6 da hazırlıklar tamamlandı. Vali, daire başkanları, partililer, esnaf dernekleri, gazeteciler ve gazete muhabirleri kendi vasıtalarında yerlerini almış bulunuyor. Bir anda hareketle vasıtalar birbirini kovalarcasına takip ediyorlar. Osmancıkta bir müddet tevakkuf ve dinlenmeden sonra artan bir heyecanla yolumuza devam ederken Osmancık sınırında Kargı kaymakamı ve halkı tarafından Valimizin karşılandığını görüyoruz. Biraz sonra yeşil bahçeler ve ağaçlarla örtülü Hacı Hamza'da terimizi ve hasretlik ateşinin bir kısmını soğutuyoruz. Bir müddet sonra tekrar hareket ettik. Birbirinden daha güzel değişik manzaraları geçerek hasrete kavuşmuş bulunuyoruz. Üstün bir kalabalık tarafından heyecanla, sevgi, muhabbet ve güler yüzle karşılandık. Geniş ve güzel şehir kulübünde bir müddet dinlendikten sonra kasabayı geziyoruz. Her yerine dikkatle bakıyor, çalışkan halkının yeniye ve ileriye doğru attığı adımlardaki imar hareketlerini ve eserlerini hayretler içinde seyrediyoruz.

Biraz sonra çok dikkat ve itina ile tertip ve tanzim edilmiş olan yemek salonuna giriyoruz. Büyük zahmetlerle verilen öğle yemeği sırasında görüş ve tehassüsatımızı birbirimize fısıldarken Belediye Reisimiz Baha Çorbacıoğlu Kargı'nin Çoruma bağlanması dolayısiyle duyduğu memnunluğu ve mukabil dâvet sözü Kargı Belediye Reisi ve sonradan genç Kaymakamı tarafından gayet samimî ve açık ifadelerle cevaplandırılıyor. En sonra sayın Valimiz Rüştü Ülken aşağıda özetini suuduğumuz söylevine başlıyor.

Sayın arkadaşlar :

«Kargı'nın Çorum'a yeniden bağlanması dolayısile bu güzel yurt parçasının kalkınması ve lâyık olduğu seviyeye yükselmesi için çalışma fırsat ve imkânını bulacağımdan bahtiyarlık duymaktayım.

Hâdise bilhassa coğrafî, iktisadî bakımlardan beliren bir zaruret ve ihtiyacın cevaplandırılması mahiyetindedir ve şüphesiz ki müstesna ve hususî bir ehemmiyet taşımaktadır. Bu itibarla vazifemiz mahallî ihtiyaçları imkânın son haddine kadar tahakkuk ettirmeğe çalışmak, âmme hizmetlerini daha iyiye ve daha ileriye götürmek olacaktır. Bu yoldaki çalışmalarımızda bütün muvaffakıyet unsurları bizimle beraberdir.

Halkla Hükûmet el ele vererek, birbirleriyle yardımlaşarak en kısa yoldan hedefe varacağımıza inanıyorum. Memur arkadaşlarımdan ricam; vazifelerinin ifası sırasında her şeyden önce memleketin yüksek menfaatlerini göz önünde tutmaları, mes'uliyetlerini bütün hacmi içinde kavramaları, halka daima âdil ve eşit muamele yapmaları ve muamelelerinde mutlaka kanunu hâkim kılmalarıdır. Unutulmamalıdır ki demokratik bir idarenin temel şartı, kanunun tam hâkimiyetidir. Tatbikatta kanunlara ferdî hak ve hüriyetler lehine imkân nisbetinde supleks vermek te idarî demokrasinin ana pirensibini teşkil eder.

Vilâyetin hükûmet temsilcisi ve idare âmiri sıfatile yeni vazife ve mes'uliyet alırken güzel Kargı'nın uyanık ve çalışkan halkını, feragatli memurlarını sevgi ve güvenle selâmlarım.

Hakkımızda gösterilen çok nazik ve sıcak alâkaya, samimî tezahürlere, büyük zahmetlere ve misafirperverliğe candan teşekkür eder, hepinize sağlık ve esenlik dilerim.»

Yemek salonunu terkediyoruz. Tekrar gezip arzuları birleştirdikten sonra gayet samimî ve artan bir kalabalık tarafından uğurlanıyoruz.

İbrahim SERİM

Valimizin Tetkikleri

Sayın Valimiz Rüştü Ülken Pazartesi günü Arap Hacı köyüne giderek civar köylerle ihtilâflı bulunan mer'a işlerini ve aynı günde Çomar köyüne giderek henüz tasarı helinde bulunan baraj inşası işini Su İşleri Mühendisi ile beraber tedkik buyurmuşlardır. Yapılan tedkikler iyi bir netice verdiği takdirde tasarı tahakkuk ettirilecek ve bu suretle şehrin su derdi ve ihtiyacı temin ve telâfi edilmiş olacaktır.

Vatandaş :

Camilerimizi ve mâbetlerimizi onarmaya uğraşan DERNEĞE yardım et.

Esnaf Yapı Kooperatifi

Bahçeli Evler yapı kooperatifinden sonra Şehrimiz Esnafları birer eve kavuşabilmek için "Yapı Esnaf Kooperetifi,, adile bir yapı kooperatifi kurmuşlardır.

Kooperatif Verem Hastanesinin güneyinde Kubat oğlunun 42,000 mt. lik tarlasını satın almıştır Belediyenin imar planına göre 42 ev, cami, dükkân ve anayolların parselleri kooperatif tarafından yaptırılmıştır.

Kooperatif inşaat için lazım olan malzemenin teminine başlamıştır.

Yakında temellere başlanacaktır. Yeni yapı kooperatifine başarılar dileriz.

AVRUPA'DA Hububat Kıtlığı

Bu darlığı Türkiye önleyecek

Ankara, (B.Y.H.A.) — Milletlerarası Hububat Konseyi, bu yıl Avrupada hububat mahsulünün durumuna dair bir rapor hazırlamıştır. Raporda, bu yıl Avrupa memleketlerinden bazılarında mahsulün geçen yıla nazaran azalacağı bilhassa belirtilmektedir.

Bu arada Almanya, İtalya, İspanya ve Yunanistanda mahsul geçen yıla nisbetle çok düşüktür.

Hububat Konseyi Türkiye'de bütün şartların, rekor bir mahsul elde etmek için çok müsait olduğunu ve Avrupada görülecek hububat darlığının Türkiye tarafından telâfi edileceği belirtilmektedir.

Ormancılık filmi gösterileri

Orman sevgisini aşılamak maksadiyle ormanların faydaları, ormanların kimlerin ve nelerin ne suretle tahrip ettiği, orman yan-

Karayolları Trafik Kanunu

Kanun No. 6085 *Kabul tarihi : 11,5 1953*

— Geçen Sayıdan artan —

Madde 55 — Zarar gören kimse malî mes'uliyet sigortası ile temin edilmiş mikdarlar dahilinde doğrudan doğruya sigortacıya da muracaat edebilir.

Zarar gören kimselerin birden fazla olması ve nakil vasıtasının sahibi tarafından ödenecek tazminat tutarının temin edilmiş mikdarı aşması halinde, zarar gören kimselerin sigortacıya karşı hakları, temin edilen meblağı geçmemek üzere mütenasiben azalır. Şu kadar ki, sigortacı, diğer tazminat taleplerinin bulunduğunu bilmeksizin zarar gören kimselerden bir veya bir kaçına hüsnüniyetle ödediği mikdarlar nisbetinde diğerlerine karşı olan mes'uliyetinden kurtulur.

Zarar görenlerin sigortacı aleyhine dâva hakları kaza gününden itibaren iki yıllık müruru zamana tâbidir.

Salâhiyetli mahkeme nakil vasıtasının kayitli bulunduğu veya kazanın vukubulduğu yer mahkemesidir. Bu salâhiyeti refeden mukavele hükümleri muteber değildir. Ancak sigortacının merkezinin veya sigorta mukavelesinin akdedildiği şubenin bulunduğu yer mahkemesinde açılan dâvalar salâhiyetsizlik sebebiyle reddedilemez.

Madde 56 — Malî mes'uliyet sigortası Türkiyede çalışmaya salâhiyetli sigorta şirketleri tarafından yapılır.

Umumî muvazeneye dahil dairelerle mülhak bütçeli dairelere, hususi idare ve belediyelere ve 3659 sayılı kanuna tâbi teşekkül ve müesseselere ait nakil vasıtalarının, üçüncü şahıslara ika ettiği zararları, malî mes'uliyet sigortasına ait hükümler dahilinde karşılamak üzere bu daireler tarafından bir fon tesis edilebilir.

ONUNCU BÖLÜM
Cezalar, Teşkilât ve Takibat

I

CEZALAR

Madde 57 — Bu kanunun :

A) 20, 22, 24, 25, 27, 42 ve 44 üncü maddelerine aykırı hareket eden bisiklet sürücüleri ile 45 inci maddenin 2 ve 3 üncü fıkralarına aykırı hareket edenler 5 lira;

B) 17 ve 18 inci maddelerine aykırı hareket eden bisiklet sürücüleri ile 35, 36 ve 41 inci maddelerine aykırı hareket edenler 10 lira;

C) 19, 21, 30, 37, 38, 39 ve 43 üncü ve bisiklet sürücüleri hariç 20, 22. 25, 27 ve 42 inci maddelerine aykırı hareket edenler 25 lira;

hafif para cezası ile cezalandırılırlar.

Madde 58 — Bu kanunun :

A) 34, 40 ve 46 ıncı maddelerine aykırı hareket edenler 10 liradan 25 liraya;

B) 29 uncu maddesine aykırı hareket edenler 10 liradan 50 liraya;

C) 32 inci maddesine aykırı hareket edenler 25 liradan 50 liraya;

D) 10, 15, 33, 47 ve 49 uncu maddelerine aykırı hareket edenler 25 liradan 100 liraya,

E) 12, 16 ve 54 üncü maddelerine aykırı hareket edenler 50 liradan 200 liraya; kadar hafif para cezası ile cezalandırılırlar.

Madde 59 — Bu kanunun :

A) 31 ve 48 inci maddelerine aykırı hareket edenler 10 günden bir aya kadar hapis ve 100 liradan 200 liraya kadar ağır para cezasiyle:

B) 14 üncü maddesiyle, bisiklet sürücüleri hariç, 17, 18 ve 24 üncü maddelerine aykırı hareket edenler bir aydan üç aya kadar hapis ve 100 liradan 300 liraya kadar ağır para cezasiyle;

C) 11 inci maddesine aykırı hareket edenler, bu fiilleri daha ağır bir cezayı istilzam etmediği takdirde, bir aydan bir seneye kadar hapis ve 150 liradan 500 liraya kadar ağır para cezasiyle cezalandırılırlar.

Madde 60 — Gerek umumî hükümlere, gerekse bu kanunun 58 ve 59 uncu maddelerine göre verilecek cezalardan başka :

A) 12 inci madde hükmüne aykırı hareket edenlerin tesislerinin kaldırılmasına;

B) 33 üncü maddeye muhalefetten dolayı iki defa mahkûmiyet halinde ikinci defa mahkûm olanların 15 gün ve müteakkip tekerrür halinde bir aydan üç aya kadar müddetle şoför veya sürücü ehliyetnamelerinin geri alınmasına;

C) Uyuşturucu madde kullanmaktan dolayı mahkûm olanların şoför veya sürücü ehliyetnamelerinin daimî olarak geri alınmasına;

D) 31 inci maddede yazılı şekilde alkollü içki kullanma suçundan dolayı ilk mahkûmiyetlerinden itibaren bir yıl zarfında aynı suçu tekrar işleyenlerin bir ay, iki defa işleyenlerin altı ay, üç defa işliyenlerin dâimî olarak şoför veya sürücü ehliyetnamelerinin geri alınmasına;

E) Şoför veya sürücülerin meslek ve sanatlarının icrası sırasında Türk Ceza Kanununun 414, 416, 417, 418, 429, 431 inci maddelerine ve 430 uncu maddesinin birinci fıkrasına aykırı hareketlerinden dolayı mahkûmiyetleri halinde daimî olarak; diğer cürümlerden mahkûmiyetleri halinde ise muvakkat veya daimî olarak ehliyetnamelerinin geri alınmasına;

da dâvaya bakan mahkemece hükmolunur.

Ehliyetnamenin geri alınmasını gerektiren suçlardan maznun olanlar hakkındaki kanunî takibat neticelenince ye kadar ilgili hâkim ehliyetnamenin tedbir mahiyetinde muvakkat olarak geri alınmasına karar verebilir.

Bu kanunla salâhiyetli kılınmış makam ve memurlardan başka hiçbir makam ve memur tarafından şoför veya sürücü ehliyetnameleri geri alınamaz.

— Sanu var —

---

gınları ve ormansızlıktan mütevellit zararları canlandıran filmler Orman Genel Müdürlüğünce ekibi ile beraber şehrimize gönderilmiştir.

14 Temmuz akşamı Adliye meydanlığında bir gösteri yapılmıştır. Halkımızın gösterdiği rağbetten dolayı İskilipten dönüşte 16 Temmuzda tekrarlanmıştır.

17 Temmuz Cuma günü de Osmancık ve Derbent'te gösterildikten sonra film ekibi 18 Temmuzda Samsuna müteveccihen ilimizden ayrılmıştır.

Dodurga Kömür İşletmesi Mes'ul Müdürlüğünden

Ocaklarımızdan iki aya kadar günde 150 ton kömür istihsal edilebilmek için hazirlığa başlanmıştır. Bununla beraber halen talep karşısında günde 30-40 ton kömür verebilecek durumdayız. Bu günlerde civar il ve ilçelerden kömür almak üzere vasıtalar gelmeğe başladığından muhterem Çorum halkının da iki ay sonraki âzamî günlük istihsal miktarını ve nakliyecilerin bililtizam yaratacağı izdiham ve fiat artırmalarını nazara alarak ileride hem kendilerini ve hem de işletmemizi müşkül duruma sokmamaları için şimdiki 30-40 tonluk istihalden istifade ile kışlık kömür ihtiyaçlarını şimdiden temin etmeleri menfaatleri iktizasından bulunduğunu raygı ile hatırlatırız.

Çorum Bayındırlık Müdürlüğünden

AÇIK EKSİLTME İLANI

1 - Alaca İlçesi sağlık merkezinde mutfak ve saire yapılması ve noksanlarının ikmali işi 30/7/1953 perşembe günü saat 15 de Bayındırlık Müdürlüğünde müteşekkil komisyonda ihale edilmek üzere açık eksiltmeye konulmuştur.

2 — Keşif bedeli 29000 liradır.

3 — Muvakkat teminat 2175 liradır.

4 — Bu işe ait evrak şunlardır.

A — Eksiltme şartnamesi

B — Mukavele projesi

C — Silsilei fiat ve keşif hulasa cetvelleri

E — Bayındırlık işleri genel yapı işleri umumi ve fenni şartnameleri

Bu evrak her gün Bayındırlık Müdürlüğünde görülebilir.

5 — İsteklilerin teminat makbuzları ve 15000 liralık benzeri iş yaptığına dair belge ile vilâyet makamından alacakları ehliyet ve 953 yılıticaret odası vesikalariyle birlikte muayyen gün ve saatte komisyonda bulunmaları ilân olunur. 2—2

Vilâyet Daimî Encümeninden

1 — 1953 Yılı içinde yeniden veya tamir suretiyle yapılacak köy okullarına lüzumlu 809 metremikâp tomruğun şartnamede gösterilen ebatta biçilerek azı 472, çoğu 650 metremikâp mamûl kereste haline getirilmesi işi 17/7/953 Cuma günü saat 15 de ihalesi yapılmak üzere açık eksiltmeye konulmuştur.

2 — Muhammen bedeli 11600 lira, muvakkat teminat 870 liradır.

3 — Şartnamesi Daimî Encümen kaleminde görülebilir.

4 — İsteklilerin teminat makbuzlariyle belirli gün ve saatte Vilâyet Daimî Encümenine muracaatları ilân olunur. 3—3

Vilâyet Daimî Encümeninden

1 — Merkez deposundaki Damızlıkların yiyecek ihtiyacından 8500 kilo kuru yonca 7/8/953 Cuma günü saat 14 de ihalesi yapılmak üzre açık eksiltmeye konulmuştur.

2 — Kilosunun muhammen bedeli 18 kuruş, teminat 114 lira 75 kuruştur.

3 — Şartnamesi daimî encümen kaleminde görülebilir.

4 — İsteklilerin teminat makbuzlariyle belirli gün ve saatte Vilâyet daimî encümen kalemine müracaadları ilân olunur. 1—3

Vilâyet Daimî Encümeninden

1 — 17/7/953 Tarihinde ihalesi yapılmak üzere kapalı zarf usuliyle eksiltmeye konulan Mecidözü Kaza merkezinde yeniden yapılacak birinci kısım İlk okul binası işine çıkan tâlip tarafından yapılan indirme lâyık hat görülmediğinden 18/7/953 tarihinden itibaren bir ay içinde pazarlıkla talibine verilecektir.

2 — Keşif bedgli 60000 lira, Muvakkat teminat 4250 liradır.

3 — Bu işs ait evrak: Keşif, hususî ve eksiltme şartnameleri olup Tatil günleri dışında Vilâyat daimî encümeninde görülebilir.

4 — İsteklilerin teminat makbuzu, Vilâyet makamından alacakları ehliyet ve ticaret odası belgeleriyle bu müddet içinde Çorum Vilâyeti daimî encümenine müracaatları ilân olunur.

T.C.
ZİRAAT BANKASI
TASARRUF HESAPLARI
1953 İkramiyeleri yekûnu
1.000.000 LİRA
15 Ev, 4 TRAKTÖR
ve dolgun para İkramiyeleri.
Fazla tafsilât için 444 Şube
ve Ajansımız emrinizdedir.

Çorum Devlet Hastanesi Başhekimliğinden

CİNSİ	Mikdarı	Teminatı Lira Kr.	Tutarı Lira Kr.
56 kalem ilâç ve tıbbî malzeme	56 kalem	1124 85	14997 76

Cins ve mikdarı yukarıda yazılı 56 kalem ilâç ve tıbbi malzemeye 16/7/953 tarihinde talipler tarafından verilen fiyat lâyıkı had görülmediğinden on gün temdit olunmuştur.

Taliplerin 27/7/953 Pazartesi günü saat 15 de hastahanede hazır bulunmaları ilân olunur.

Daktilo aranıyor

Çorum Noterliğince daktilo aranmaktadır. Kaabiliyetine göre ücret verilecektir.

Çorum Asliye H. Mahkemesinden

Çorumda Burhankâhya mahallesinden Sait oğlu Husameddin Sarı'ya :

Karınız Ali kızı Fatma Özsarı tarafından aleyhinize açılan fena muamele ve geçimsizlik sebebiyle boşanma dâvasında aramalara rağmen adresiniz belli olmadığından namınıza usulen dâvetiye tebliğine ve muhakemenin 24/9/953 Perşembe günü saat 9 za bırakılmasına karar verilmiştir. Mezkûr günde ve saatte mahkemede hazır bulunmanız aksi halde bu ilânın dâvetiye makamına kaim olacağı ilân ve ihbar olunur.

Zayi Şahadetname

951-952 ders yılı Sungurlu Çiçeklikeller köyü ilkokulu son sınıfından aldığım diplomamı yitirdim. Yenisini alacağımdan eskisinin hükmü yoktur.

Sungurlunun Çiçeklikeller kö. Salih oğ. Rıza Keskin

Zayi nüfus cüzdanı

Osmancık Nüfus Memurluğundan aldığım nüfus hüviyet cüzdanımı yitirdim. Yenisini alacağımdan eskisinin hükmü yoktur.

Osmancık'ın Berk Köyünden
Osman kızı Ayşe Kiriş

Zayi Mühürler

İhtiyar Kurulunda kullandığımız isim mühürlerimizi yitirdik. Yenisini alacağımızdan eskisinin hükmü yoktur.

Güney Köyü İhtiyar Kurulu üyelerinden
Hamdi Kulaksız Ahmet Şahin

Çorum P.T.T. Müdürlüğünden

1 — Eksiltmeleri neticesinde tekarrür edecek bedellere göre gereği yapılmak üzere Havza-Merzifin-Çorum-Sungurlu-Çerikli araları 1953 - 1954 devresi otomobille posta taşıma işi 15/7/953 den 31/7/953 tarihine kadar aşağıda gösterilen dört şekilde kapalı zarf usulü ile eksiltmeye konulmuştur.

A) Haftada karşılıklı yedi seferli 3200 lira aylık muhammen bedelli 2880 lira geçici teminatlı 7000 lira idarî kefaletli ve bir sene süreli Havza-Merzifon-Çorum-Sungurlu-Çerikli araları otomobille posta taşıma işi.

B) Haftada karşılıklı yedi seferli 1470 lira muhammen bedelli 1323 lira geçici teminatlı 5000 lira idarî kefaletli ve bir sene süreli Havza-Merzifon-Çorum araları otomobille posta taşıma işi.

C) Haftada arkşılıklı yedi seferli 1750 lira aylık muhammen bedelli 1575 lira geçici teminatlı 5000 lira idarî kefaletli ve bir sene süreli Çorum - Sungurlu - Çerikli araları otomobille posta taşıma işi.

D) Haftada karşılıklı yedi seferli 3950 lira muhammen bedelli 3555 lira geçici teminatlı 6000 lira idarî kefaletli ve bir sene süreli Çorum-Sungurlu-Kırıkkale-Ankara araları otomobille posta taşıma işi.

2 — Eksiltme 31/7/953 Cuma günü saat 15 de Çorum P.T.T. Müdürlüğü odasında yapılacak, vâki olacak tekliflere göre bu dört şekilden her birisi üzerinde şartlaşmanın ikinci maddesine tevfikan işlemde bulunulacaktır.

3 — 2490 sayılı Artırma Eksiltme ve İhale Kanununun 32 inci maddesine göre hazırlanacak teklif mektuplarının eksiltmenin açılma saatinden bir saat öncesine kadar Komisyon Başkanlığına alındı kâğıdı mukabilinde verilmesi şarttır. (Postada olacak gecikmeler kabul edilmez.)

4 — Teminatların teslim yeri Çorum P.T.T. veznesidir.

5 — İsteklilerin ergin ve iyi huy sahibi olduklarına, namus ve haysiyete dokunur suç ve hele ağır hapis veya o derecede cezayı gerektiren bir eylem ile hükümlü bulunmadıklarına, erklik derecesine güvenilir kişilerden olduklarına dair belgeler göstermeleri ve okur yazar olmıyan isteklilerin Noterden onanmış bir vekâlet kâğıdı ile okur yazar bir vekil bulundurmaları.

6 — İsteklilerin eksiltme şartlaşmasını kanunî tatil gün ve saatleri dışında her gün Çorum P.T.T. Müdürlüğü yazı işleri odasından bedelsiz alacak veya görebilecekleri ilân olunur. 1—2

Vilâyet Daimi Encümeninden

1 — 1953 Yılı yeniden yapılacak köy okullarına lüzumlu mamul kerestenin aşağıda adları yazılı köylere Çorumdan taşınması işi 31/7/953 Cuma günü saat 14 te ayrı ayrı ihalesi yapılmak üzere açık eksiltmeye konulmuştur.

2 — Şartnamesi daimî encümen kaleminde görüle bilir. İstekliletin teminat makbuzlariyle belirli gün ve saatte Vilayet daimî encümenine müracaatları ilan olunur. 2-3

Teminat Lira Kr.	M3. nın Muham. Be. Lira Kr.	Kereste Mikdarı M3.	K ö y ü	Kazası
91 20	32 00	38	Harun	İskilip
91 20	32 00	38	Kuz	İskilip
86 64	30 40	38	Büyük Kışla	Mecidözü
82 05	28 80	38	Karaağaç dağı	Osmancık
105 80	37 12	38	Çayan	Sungurlu
92 10	32 32	38	Büyük İncesu	Sungurlu
68 40	24 00	38	Evci	Alaca
59 30	20 80	38	Çöplü	Alaca

Çorum P.T.T. Müdürlüğünden

1 — Çorum-Alaca arası 1953/1954 devresi haftada karşılıklı beş seferli 750 lira aylık muhammen bedelli 675 lira geçici teminatlı 1250 lira idari kefaletli ve bir sene süreli otomobille posta taşıma işi.

2 — Çorum - Mecidözü - Amasya arası 1953/1954 devresi haftada karşılıklı beş seferli 1150 lira aylık muhammen bedelli 1035 lira geçici teminatlı 1500 lira idari kefaletli ve bir sene süreli otomobille posta taşıma işi.

3 — Çorum - İskilip arası 1953/1954 devresi haftada karşılıklı altı seferli 1140 lira aylık muhammen bedelli 1026 lira geçici teminatlı 2000 lira idari kefaletli ve bir sene süreli otomobille posta taşıma işi

4 — Çorum - Osmancık arası 1953/1954 devresı haftada karşılıklı beş seferli 950 lira aylık muhammen bedelli 855 lira geçici teminatlı 1250 lira idari kefaletli ve bir sene süreli,yine Çorum - Osmancık arası 1953 1954 devresi haftada karşılıklı yedi seferli 1230 lira aylık muhammen bedelli 1107 lira geçici teminatlı 1300 lira idari kefaletli ve bir sene süreli (Eksiltme neticesinde tekarrür edecek bedellere göre bu iki şekilden muvafık görülen birisi ihale edilecektir.) Posta taşıma işi ihaleleri ayrı ayrı yapılmak üzere 15/7/953 den 30/7/1953 tarihine kadar 15 gün müddetle açık eksiltmeye konulmuştur.

5 — Eksiltme 30/7/953 Perşembe günü Çorum - Alaca arası saat 10 da Çorum - Mecidözü - Amasya arası saat 11 de Çorum - İskilip arası saat 14 de Çorum - Osmancık arası saat 15 de Çorum P.T.T. Müdürlüğü odasında yapılacak, eksiltme neticesinde tekarrür edecek bedel ve şartlaşmasının ikinci maddesine göre işlemde bulunulacaktır.

6 — Temınatların teslim yeri Çorum P.T.T. Veznesidir.

7 — İsteklilerin reşit ve iyi huy sahibi olduklarına, namus ve haysiyete dokunur suç ve hele ağır hapis veya oderecede cezayi gerektirecek bir eylem ile hükümlü bulunmadıklarına dair belgeler getirmeleri ve okur yazar olmayanların noterden onanmış bir vekâlet kâğıdı ile okur yazar bir vekil bulundurmaları

8 — İsteklilerin eksiltme şartlaşmasını kanuni tatil gün ve saatleri dışında her gün Çorum P.T.T. Müdürlüğü yazı işleri odasında görebilecekleri ilân olunur. 1—2

Vilâyet Daimî Encümeninden

1 — Keşif ve teminatları aşağıda yazılı Vilâyet merkezinde beş okulda yapılacak tamirat işi 7/8/953 Cuma günü saat 14 de ayrı ayrı ihaleleri yapılmak üzere açık eksiltmeye konulmuştur.

2 — Şartnameleri Vilâyet Daimî Encümen Kaleminde görülebilir.

3 — İsteklilerin teminat makbuzlariyle belirli gün ve saatte Vilâyet Daimî Encümenine muracaatları ilân olunur. 1—3

Okulun adı	Keşif bedeli Lira Kr.	Teminat Lira Kr.
Gazipaşa	939 00	70 45
Cumhuriyet	408 00	30 60
İnkılâp	306 00	22 95
İstiklâl	510 00	38 25
Tanyeri	237 00	17 80

29 Temmuz 1953 ÇARŞAMBA

ÇORUM

Haftanın Çarşamba günleri çıkar İl gazetesidir.

Kuruluş tarihi 1921
YIL: 33
Sayı : 1706
İdare yeri : İL BASIMEVI
Nushası 5 kuruştur.

İKİ HÂTIRA

H. Süha GEZGİN

Gazetelerde, küçük çocuklara saldıran canavarların cinayetlerini okudukça, hâfızamda iki hâtıra canlanır. Birisi, (Viktor Hügo)-nun «Büyük baba olmak sanatı» adlı eserindeki bir şiirdir. Şiir, koca bir şehir halkını ürpertide bırakan ve göçe mecbur eden korkunç bir arslanın hikâyesidir. Yakın ormanda türeyen dev bir arslan varmış. Acıktıkça köyleri basar, şehre saldırır, dişleri arasında kurbanlarının cenazesiyle inine dönermiş. Nihayet halkın canına tak demiş. Elele vermişler. Yaylarını germişler. Onu avlamağa girişmişler. Oklar canavara o kadar çok saplanmış, ki uzaktan müthiş bir kirpiyi andırıyormuş. Fakat bu yaralar onu öldürememiş. Tam tersine öfkesini arttırmış. Bu öfke ile avcıları önüne katarak, şehre doğru yürümeğe başlamış. Başta sitenin hükümdarı olmak üzere, herkes can kaygısile kaçışmış. Avcılar yerlere serilmiş ve meydanla birlikte, şehir arslanın pençelerine düşmüş.

Hayvan, yaralarından kan damlaya damlaya sokaklardan geçerken, altın başlıklı mermer sütunlarla süslü sarayın önüne gelinee, silkinerek, böğürlerine saplanan okları fırlatmış. Merdivenlerden çıkmış, dehlizlerden, salonlardan geçmiş. Kapısı açık bir odaya dalmış. Gözleri alev alev yanıyor, topuzlu kuyruğu gürz gibi havayı döğüyormuş. Odada küçük cibinlikli bir beşik, içinde de penbe parmağını emerek, güvercin sesleri çıkaran bir bebek yatmaktadır. Arslan, bir lokmada yutmak için, atılıyor. Korku nedir, bilmiyen yavru, yanaklarını dilber çukurlarla donatan tatlı bir gülüşle ona bakıyor ve küçücük eliyle hayvanın yelesine sarılıyor.

Bu manzara karşısında arslanın gözlerindeki öfke sönmüş, bakışları yumuşamıştır. Havayı çiçek teneffüsleriyle ıtırlayan bebeği, derin derin kokladıktan sonra beşiğin önüne bir bekçi köpek sadâkatiyle uzanıyor.

Hügo çocuğun ruhlar üzerindeki engin saltanatını güzel bir şiir haline koymuştur. Canavarları kuzu yapan bu kuvvet, nasıl oluyor da, şu insan şeklindeki ifritlere tesir etmiyor ?

İkinci hatıram, şu: "Muğla„ vilâyetinin yanıbaşında "Ula„ isimli bir bucak vardır. Vaktiyle "nahiye" idi, ama şimki belki kaza olmuştur. İşte oranın eşrafından ve eski meb'uslardan "Hamza„ bey, bizi dıvarları beyaz, pencere ve kapı çerçeveleri kırmızı güllerle kaplı muhteşem köşkünde misafir etmişti. Orada bir hafta yedik içtik, avlandık. Düğün alaylarına katıldık. Meşhur zeybeklerin, şanlı efelerin oyunlarını seyrettik.

Son gece, laf lafı açarak, sohbet eski eşkıya menkıbelerine dayanmıştı. Hamza bey :

— Eski eşkıyalar da zamane devletlilerinden daha yüksek gönüllü kişilerdi. Ben bunu kendim görüp denedim.

Dedi ve şu vak'ayı anlattı :

— Mal canın yongasıdır, derler; doğru ! Onun korunması uğrunda çekmediğimiz çile kalmaz. Eski idare dağlarda ferman okutamazdı. Yolları efeler keser, zeybekler halkı haraca bağlarlardı. Ben, bunların şerrinden kurtulmak için iyi silahlı otuz kişilik bir Çerkes bölüğü beslerdim. Bir gün çobanlarımdan biri, bana adı dillerde gezen (Çakıcı) nın bir mektubunu getirdi. Efe : "Hamza bey diyordu. Duydum, ki Çerkes muhafızlar tutmuşsun. Boşuna para harcıyorsun. Onlar seni benden koruyamazlar. Yarın gece ay batarken geleceğim. Kurtarsınlar bakalım seni.„

Bu adamın gözünü budaktan esirgemediğini bilirdim. Ama çiftlik kulesi kale gibiydi. Adamlarıma da güveniyordum. Cevap vermedim. Fakat daha gündüzden hazırlıklarımı tamamladım. Ay erken batıyordu. Yatsıdan az sonra ortalık zifir gibi karardı. Çok geçmeden de köpekler havlamağa, çiftlik sınırlarında tüfek patlamağa başladı. Silah sesleri gittikçe yaklaşıyordu. Çobanlarımdan biri :

— Çerkesler kaçtı !

Haberini getirdi. Kulenin pencereleri, delik deşik olmuştu. Gecenin içinden :

— Hamza bey teslim ol ! Yoksa Yakarım !

Nârası yükseldi. Başka çare de kalmamıştı. İster istemez kapıları açtık. Efe arkasında kızanlariyle girdi. İlk sözü :

— Beş bin lira bulacaksın ! .

Oldu. Kasada binbeşyüz lira kadar para vardı. Önüne koydum. Sonra tamamlamak üzere haremden (sa-

Valimiz, Sarı Hasan Köyü içme suyunu merasimle açtı

Yıllardır hasretini çektiği ve tâkatsizliği yüzünden köyüne getiremediği suya Devlet yardımiyle kavuşmuş bulunan Mecidözü ilcesine bağlı Sarı Hasan köylüleri yeni çeşmelerini sayın valimizin uğurlu elleri ile açtırmıştır.

İki bin metre mesafeden getirtilen ve malzemesi devlet tarafından verilen bu suyun getirilmesinden memnun kalan köylüler Valimizi ve dâvetli ilce halkını içten gelen bir sevgi ile karşılamış ve kurban kesmişlerdir.

Bu köyde evvelce yaptırılan hayvanat banyoluk tesisatı Valimiz ve Veteriner Müdürü tarafından ayrıca tedkik edilmiş ve fenne uygun olduğu görülmüştür.

Sayın Valimiz beraberlerinde bulunan Milli Eğitim Müdürüne köyün okula olan ihtiyacının incelenmesi emrolunmuştur. Yapılan tedkikat neticesinde köyün okula kavuşturulması da kararlaştırılmıştır.

Köyde yapılmakta olan minarenin kereste ihtiyacı da gözden geçirilmiş ve ikmali için yetecek mikdarda kerestenin teminine emir verilmiştir.

Muhtar ve İhtiyar Heyetleri

Seçimleri bir yıl geri bırakıldı

953 yılı Kasım ayında müddetleri sona eren köy ve mahalle muhtarlariyle ihtiyar heyetleri seçimi son kabul edilen kanunlarla 954 Kasım ayı sonuna kadar uzatılmış olmasından buyıl içinde muhtar ve ihtiyar heyetleri seçimi yapılmıyacaktır.

Emniyet Âmiri Geldi

Ödemiş Emniyet Âmirliğinden İlimiz Emniyet Âmirliğine naklen tâyin edilen Kasım Bora gelerek vazifesine başlamıştır.

Hoş geldiniz der, başarılar dileriz.

Karayolları Trafik Kanunu

Kanun No 6085 *Kabul tarihi : 11,5 1953*

— Geçen Sayıdan artan —

II

Teşkilât ve Takibat

Madde 61 — Bu kanunda yazılı trafik suçlarına bakmak üzere Adalet Vekâletince lüzum görülen yerlerde tek hâkimli (Trafik mahkemeleri ku)rulur.

Trafik mahkemeleri hâkimleri, Hâkimler Kanunu hükümlerine tâbidirler.

Madde 62 — Askerî nakil vasıtalariyle müteharrik makineleri kullanan askerî şahısların işledikleri bu kanunda yazılı trafik suçlarına da trafik mahkemelerinde bakılır.

Madde 63 — Bu kanunda yazılı suçları işliyenler hakkında trafik zabıtası veya diğer salâhiyetli kimseler tarafından tanzim edilecek zabıt varakaları trafik zabıtasınca trafik mahkemelerine tevdi olunur.

Bu nevi zabıt varakaları hilafı sabit oluncaya kadar muteberdir.

Madde 64 — Bu kanunun 57 inci maddesinde cezaları maktu olarak tesbit ve tâyin edilmiş olan suçları işliyenler hakkında tanzim edilen zabıt varakaları, trafik mahkemesinin tasdikiyle icra ve infaz olunur.

Trafik mahkemesi, zabıt varakasında yazılı suçla o suça mürettep cezanın uygunluğunu, zabıt varakasını tedkik suretiyle tespit ettiği takdirde aynen, aksi halde ıslah ederek tasdik eder. Islahı mümkün olmıyan zabıt varakaları iptal olunur.

Madde 65 — Trafik mahkemeleri bu kanunun :

A) 58 inci maddesinde aslî ve 60 ıncı maddesinde fer'î cezaları tâyin edilmiş olan suçları kararname ile veya, duruşma yapmaksızın kararname tertibi mahzurlu görülürse duruşmalı olarak;

B) 59 uncu maddesinde asli ve 60 ıncı maddesinde fer'î cezaları tâyin edilmiş olan suçları duruşmalı olarak; intaç eder.

Madde 66 — Mahkûmiyet halinde kararname; tertip edilmiş olan cezadan başka, işlenmiş olan suçu, tatbik edilen kanun maddelerini, sübut delillerini ve kararnamenin tebliği tarihinden itibaren 8 gün içinde kararı veren mahkemeye itiraz olunabileceği ve aksi halde kararnamenin icra edileceği kayıtlarını ihtiva eder. Bu itiraz, bir dilekçe vermek suretiyle veya bu hususta bir zabıt varakası tanzim edilmek üzere mahkeme kâtibine bir beyanda bulunarak yapılır. Bu zabıt varakası hâkime tasdik ettirilir.

Mahkûm, müddet bitmeden evvel itirazından vazgeçebilir.

Madde 67 — Muayyen müddet içinde aleyhine itiraz olunmıyan kararnameler kat'ileşir.

Madde 68 — İtiraz üzerine duruşma yapılır. Şu kadar ki, maznun duruşmadan evvel itirazından vazgeçerse duruşmaya mahal kalmaz.

Duruşmada maznunu, vekâletnameyi haiz vekil temsil edebilir.

Hâkim, itiraz üzerine vereceği hükümde evvelki hükümle bağlı değildir.

Madde 69 — Maznun mazereti olmaksızın duruşmaya gelmez veya vekil de göndermezse tedkika hacet kalmaksızın itiraz reddolunur.

Kararname aleyhine itiraz müddetini geçirmekten dolayı eski hale getirme talebi kabul edilmiş olan maznunun duruşmaya gelmemesi sebebi ile itirazı reddolunursa, maznun buna karşı bir daha eski hale getirme talebinde bulunamaz.

— Sanu var —

---

kağı) larda fesleri getirterek üstlerindeki (beşbirlik), (ikibuçukluk) altınları kesmeğe başladım. Sıra mini mini bir çocuk fesine gelince (Çakıcı) nın yalçın yüzü yumuşadı ve eliyle bütün ziynet altınlarını iterek :

— Yeter Hamza bey ! İlişme onlara !

Dedi ve yalnız binbeşyüz lirayı alıp gitti.

Çocuğun kendisi değil, sadece küçücük fesi, o dağlar hâkiminin taş yüreğini eritmeğe yetmiş. Minimini lere musallat olan şu son canavarların alçaklığını anlatacak söz bulmağa çalışmak benim elimden gelmiyor.

Kazıklamalı bu melûnları !

Hakkı Süha GEZGİN

FELEĞİN CİLVESİ

Feleğin cilvesi pek yamandır ah pek yaman
Eline geçirirse vermez kimseye aman.
Har vurup savurursan, nihayet bir gün saman
Görerek şaşırırsın dün altun gördüğünü.

Rüzgâr olarak bile kucaklar sarar seni,
Gül gibi koklatır da saklar hep dikenini
Yaldızlanıpta çıkar karşına iğrenç teni;
Yemek için beklemez bir an bile öğünü

Kurtulmak istesen de bırakmaz hiç yakanı,
Hastalansan, inlesen silmez döktüğü kanı.
Her yere zehir saçar bombalar dolu yanı
Üstünden güller saçar görürse öldüğünü.

MÜZ - ŞİT

T.C.
ZİRAAT BANKASI
TASARRUF HESAPLARI
1953 İkramiyeleri yekûnu
1.000.000 LİRA
15 Ev, 4 TRAKTÖR
ve dolgun para İkramiyeleri.
Fazla tafsilât için 444 Şube
ve Ajansımız emrinizdedir.

Alaca C. Müddei Umumiliğinden

1 — Alaca Ceza evi ve Ceza evi karakol binası inşası işi 24/7/953 günü ihaleye talip çıkmadığından yeniden ihaleye çıkarılmıştır.

2 — Keşif bedeli 48 bin lira olup muvakkat teminatı 3600 liradır.

3 — Eksiltme kapalı zarf usuliyle 14/8/953 Cuma günü saat 15 de Alaca C. M. Umumiliğinde toplanacak komisyon tarafından yapılacaktır.

4 — Eksiltmeye girebilmek için 953 yılı ticaret odası vesikası ve yeterlik vesikası ibrazı şarttır.

5 — Şartname ve buna bağlı evrak her gün mesai saatlerinde Alaca C. M. Umumiliğinde görülebilir.

6 — İsteklilerin 2490 sayılı kanun gereğince hazırlıyacakları teklif mektuplarını ihale saatinden bir saat evveline kadar makbuz mukabilinde komisyon başkanlığına vermeleri, postada vukubulacak gecikmelerin nazarı itibara alınmıyacağı ilân olunur. 1—2

Çorum Belediye Reisliğinden

Cinsi	Muhammen kıymeti Lira	Teminatı Lira	Hüdudu
Arsa	1 metre karesi 1 lira	77	Çöplü mahallesi 142 ada 3 parsel numarada namazgâh civarında 8 ev olarak parselasyonu yapılan 11, 12, 13, 14, 15, 17, 18, 19 numaralı tapuca müseccel belediye arsaları.
Nısıf Dükkân	2500 lira	375	Çarşı mahallesi ada 221 parsel 3 numarada halen terzi Haşim Güllü icarında bulunan dükkânın nısıf hissesi.
Dükkân	1000 «	150	Çarşı mahallesi İskilip sokağında ada 116 parsel 17 numarada ve halen Memduh Görkemin icarı altında bulunan dükkân'n temamı
Nısıf dükkân	2500 «	375	Çarşı mahallesi ada 221 parsel 11 numarada ve halen Osman Sırçalı icarı altında bulunan dükkânın nısıf hissesi.
3/5 kahvehane	5000 «	750	Çarşı mahallesi ada 126 parsel 6 numarada ve halen Kürt oğlu Nuri icarı altında bulunan kahvehanesinin beşte üçü.

Cinsi, muhammen kıymetleri ve % 15 teminat tutarları yukarıda yazılı gayri menkuller açık artırma ile satışa çıkarılmıştır.

İhalesi 6/8/953 perşembe günü saat 15 de Belediye Encümeni huzuruyla yapılacaktır. Vasıf ve şartlar resmi tatil günlerinden başka her gün belediyede görülebilir.

İsteklilerin muayyen gün ve saatte teminatlariyle birlikte komisyonda bulunmaları ilan olunur. 1—2

Çorum Belediyc Reisliğinden

Çorum'un Hıdırlık civarında hark altı mevkiinde 27600 metre genişliğindeki tarlanın mülkiyeti (kapalı zarf usuliyle) satılacaktır,

İşbu tarlanın içerisinde daimi akar suyu bulunan bir havuzu ile bir de kulube mevcuttur. Tahmin bedeli 30000 liradır

İhale 13-8-953 Perşembe günü saat 15 de Belediye Encümeni huzurunda yapılacaktır. Kat'i teminat 4500 lira olup şartnamesi her gün Belediyede görülebilir. Satış peşindir. Teklif mektupları ihale saatinden bir saat evvel Belediye Encümenine verilmiş olması şarttır. 1—2

Vilâyet Daimî Encümeninden

1 — Merkez deposundaki Damızlıkların yiyecek ihtiyacından 8500 kilo kuru yonca 7/8/953 Cuma günü saat 14 de ihalesi yapılmak üzre açık eksiltmeye konulmuştur.

2 — Kilosunun muhammen bedeli 18 kuruş, teminat 114 lira 75 kuruştur.

3 — Şartnamesi daimî encümen kaleminde görülebilir.

4 — İsteklilerin teminat makbuzlariyle belirli gün ve saatte Vilâyet daimî encümen kalemine müracaadları ilân olunur. 2—3

Hür Çorum Gazetesi Yazı İşleri Md. den

Neşriyatını bir müddet tatil etmiş bulunan HÜR ÇORUM Gazetesi kısa bir müddet sonra yeni ve müstakil bir şekilde okuyucularına arzedilecektir.

Otomobil ve Traktör Sahiplerine Müjde!

Ötedenberi makinelerinizin bilye yüzünden yollarda kaldığını, hattâ memleket memleket bilye arayıp bulamadığınızı şahsan gördükçe üzüntü duymakta idim. Bilûmum otomobil ve her türlü traktör bilyeleri vardır. İhtiyaç sahiplerinin muracaatları derhal yerine getirilir.

Hamdi Özçekiç

(SKF) Bileli Rulmanlar T. Ltd. Şti. Mümessili ve Mecidözü Amasya caddesinde otomobil ve ziraî âletler tâmircisi 1-6

Vilâyet Daimî Encümeninden

1 — 1953 yılında yeniden veya tamir edilecek köy okullarına lüzumlu aşağıda cins, mikdar ve muhammen bedelleri yazılı kapu ve pencere imaliye işi 14/8/953 Cuma günü saat 14 de ihalesi yapılmak üzere açık eksiltmeye konulmuştur.

2 — Şartnamesi Daimî Encümen kaleminde görülebilir.

3 — İsteklilerin teminat makbuzlariyle belirli gün ve saatte Vilâyet Daimî Encümenine muracaatları ilan olunur

Cinsi	Azı Mr.3	Çoğu Mr.3	Muhammen bedeli Lira Kr.	Tminat Lira Kr.
Doğrama kapu	247	280	5286 40	396 50
Pencere	151	190	1850 60	138 80

Vilâyet Daimî Encümeninden

1 — Vilâyet köylerinde yapılacak içme su islerine lüzumlu sekizlik 120000 adet pişmiş künk 14-8-953 Cuma günü saat 14 te ihalesi yapılmak üzre açık eksiltmeye konulmuştur.

2 — Beherinin muhammen bedeli 20 kuruş, Muvakkat teminat 1800 liradır.

3 — Şartnamesi Daimî Encümen Kaleminde görülebilir.

4 — İsteklilerin teminat makbuzlariyle belirli gün ve saatte Vilâyet Daimî Encümenine muracaatları ilân olunur.

Vilayet Daimî Encümeninden

I — Vilayet köylerine getirilecek içme su işlerine lüzumlu aşağıda cins, miktar, muhammen bedel ve teminatları yazılı Galvenizli Demir boru 14/8/953 Cuma günü saat 14 te ayrı ayrı ihalesi yapılmak üzre açık eksiltmeye konulmuştur.

2 — Şartnamesi Vilâyet dâimî encümen kaleminde görüle bilir.

3 — İsteklilerin teminat makbuzlariyle belirli gün ve saatte Çorum Vilâyeti daimî encümenine müracaatları ilân olunur.

CİNSİ	Mikdarı Metre	Beher metresinin Muham. Bedeli Lira	Teminat Lira
2 Parmaklık galvenizli demir boru	3000	10	2250
Bir buçuk parmaklık demir boru	3750	8	2250

Acele Satılık Ev

Tepecik mahallesi Şeyheyyup sokağında Kellegöz Camiinin yanındaki (29) numaralı üst katta dört, alt katta dört odası bulunan elektrikli ve sulu ev pazarlık suretiyle satılıktır. İsteklilerin ev sahibine muracaatları.

Çorum P.T.T. Müdürlüğünden

1 — Eksiltmeleri neticesinde tekarrür edecek bedellere göre gereği yapılmak üzere Havza-Merzifin-Çorum-Sungurlu-Çerikli araları 1953 - 1954 devresi otomobille posta taşıma işi 15/7/953 den 31/7/953 tarihine kadar aşağıda gösterilen dört şekilde kapalı zarf usulü ile eksiltmeye konulmuştur.

A) Haftada karşılıklı yedi seferli 3200 lira aylık muhammen bedelli 2880 lira geçici teminatlı 7000 lira idarî kefaletli ve bir sene süreli Havza-Merzifon-Çorum-Sungurlu-Çerikli araları otomobille posta taşıma işi.

B) Haftada karşılıklı yedi seferli 1470 lira muhammen bedelli 1323 lira geçici teminatlı 5000 lira idarî kefaletli ve bir sene süreli Havza-Merzifon-Çorum araları otomobille posta taşıma işi.

C) Haftada arkşılıklı yedi seferli 1750 lira aylık muhammen bedelli 1575 lira geçici teminatlı 5000 lira idarî kefaletli ve bir sene süreli Çorum - Sungurlu - Çerikli araları otomobille posta taşıma işi.

D) Haftada karşılıklı yedi seferli 3950 lira muhammen bedelli 3555 lira geçici teminatlı 6000 lira idarî kefaletli ve bir sene süreli Çorum-Sungurlu-Kırıkkale-Ankara araları otomobille posta taşıma işi.

2 — Eksiltme 31/7/953 Cuma günü saat 15 de Çorum P.T.T. Müdürlüğü odasında yapılacak, vâki olacak tekliflere göre bu dört şekilden her birisi üzerinde şartlaşmanın ikinci maddesine tevfikan işlemde bulunulacaktır.

3 — 2490 sayılı Artırma Eksiltme ve İhale Kanununun 32 inci maddesine göre hazırlanacak teklif mektuplarının eksiltmenin açılma saatinden bir saat öncesine kadar Komisyon Başkanlığına alındı kâğıdı mukabilinde verilmesi şarttır. (Postada olacak gecikmeler kabul edilmez.)

4 — Teminatların teslim yeri Çorum P.T.T. veznesidir.

5 — İsteklilerin ergin ve iyi huy sahibi olduklarına, namus ve haysiyete dokunur suç ve hele ağır hapis veya o derecede cezayı gerektiren bir eylem ile hükümlü bulunmadıklarına, erklik derecesine güvenilir kişilerden olduklarına dair belgeler göstermeleri ve okur yazar olmıyan isteklilerin Noterden onanmış bir vekâlet kâğıdı ile okur yazar bir vekil bulundurmaları.

6 — İsteklilerin eksiltme şartlaşmasını kanunî tatil gün ve saatleri dışında her gün Çorum P.T.T. Müdürlüğü yazı işleri odasından bedelsiz alacak veya görebilecekleri ilân olunur. 2—2

Vilâyet Daimi Encümeninden

1 — 1953 Yılı yeniden yapılacak köy okullarına lüzumlu mamul kerestenin aşağıda adları yazılı köylere Çorumdan taşınması işi 31/7/953 Cuma günü saat 14 te ayrı ayrı ihalesi yapılmak üzere açık eksiltmeye konulmuştur.

2 — Şartnamesi daimî encümen kaleminde görüle bilir. İstekliletin teminat makbuzlariyle belirli gün ve saatte Vilayet daimî encümenine müracaatları ilan olunur. 3-3

Teminat Lira Kr.	M3. nın Muham. Be. Lira Kr.	Kereste Mikdarı M3.	K ö y ü	Kazası
91 20	32 00	38	Harun	İskilip
91 20	32 00	38	Kuz	İskilip
86 64	30 40	38	Büyük Kışla	Mecidözü
82 05	28 80	38	Karaağaç dağı	Osmancık
105 80	37 12	38	Çayan	Sungurlu
92 10	32 32	38	Büyük İncesu	Sungurlu
68 40	24 00	38	Evci	Alaca
59 30	20 80	38	Çöplü	Alaca

Çorum P.T.T. Müdürlüğünden

1 — Çorum-Alaca arası 1953/1954 devresi haftada karşılıklı beş seferli 750 lira aylık muhammen bedelli 675 lira geçici teminatlı 1250 lira idari kefaletli ve bir sene süreli otomobille posta taşıma işi.

2 — Çorum - Mecidözü - Amasya arası 1953/1954 devresi haftada karşılıklı beş seferli 1150 lira aylık muhammen bedelli 1035 lira geçici teminatlı 1500 lira idari kefaletli ve bir sene süreli otomobille posta taşıma işi.

3 — Çorum - İskilip arası 1953/1954 devresi haftada karşılıklı altı seferli 1140 lira aylık muhammen bedelli 1026 lira geçici teminatlı 2000 lira idari kefaletli ve bir sene süreli otomobille posta taşıma işi

4 — Çorum - Osmancık arası 1953/1954 devresı haftada karşılıklı beş seferli 950 lira aylık muhammen bedelli 855 lira geçici teminatlı 1250 lira idari kefaletli ve bir sene süreli,yine Çorum - Osmancık arası 1953 1954 devresi haftada karşılıklı yedi seferli 1230 lira aylık muhammen bedelli 1107 lira geçici teminatlı 1300 lira idari kefaletli ve bir sene süreli (Eksiltme neticesinde tekarrür edecek bedellere göre bu iki şekilden muvafık görülen birisi ihale edilecektir.) Posta taşıma işi ihaleleri ayrı ayrı yapılmak üzere 15/7/953 den 30/7/1953 tarihine kadar 15 gün müddetle açık eksiltmeye konulmuştur.

5 — Eksiltme 30/7/953 Perşembe günü Çorum - Alaca arası saat 10 da Çorum - Mecidözü - Amasya arası saat 11 de Çorum - İskilip arası saat 14 de Çorum - Osmancık arası saat 15 de Çorum P.T.T. Müdürlüğü odasında yapılacak, eksiltme neticesinde tekarrür edecek bedel ve şartlaşmasının ikinci maddesine göre işlemde bulunulacaktır.

6 — Temınatların teslim yeri Çorum P.T.T. Veznesidir.

7 — İsteklilerin reşit ve iyi huy sahibi olduklarına, namus ve haysiyete dokunur suç ve hele ağır hapis veya oderecede cezayi gerektirecek bir eylem ile hükümlü bulunmadıklarına dair belgeler getirmeleri ve okur yazar olmayanların noterden onanmış bir vekâlet kâğıdı ile okur yazar bir vekil bulundurmaları

8 — İsteklilerin eksiltme şartlaşmasını kanuni tatil gün ve saatleri dışında her gün Çorum P.T.T. Müdürlüğü yazı işleri odasında görebilecekleri ilân olunur. 2—2

Vilâyet Daimî Encümeninden

1 — Keşif ve teminatları aşağıda yazılı Vilâyet merkezinde beş okulda yapılacak tamirat işi 7/8/953 Cuma günü saat 14 de ayrı ayrı ihaleleri yapılmak üzere açık eksiltmeye konulmuştur.

2 — Şartnameleri Vilâyet Daimî Encümen Kaleminde görülebilir.

3 — İsteklilerin teminat makbuzlariyle belirli gün ve saatte Vilâyet Daimî Encümenine muracaatları ilân olunur. 2—3

Okulun adı	Keşif bedeli Lira Kr.	Teminat Lira Kr.
Gazipaşa	939 00	70 45
Cumhuriyet	408 00	30 60
İnkılâp	306 00	22 95
İstiklâl	510 00	38 25
Tanyeri	237 00	17 80

5 Ağustos 1953 ÇARŞAMBA

ÇORUM

Haftanın Çarşamba günleri çıkar İl gazetesidir.

Kuruluş tarihi 1921
YIL: 33
Sayı : 1707
İdare yeri : İL BASIMEVİ
Nushası 5 kuruştur.

Karayolları Trafik Kanunu

Kanun No. 6085 *Kabul tarihi : 11.5.1953*

— Geçen Sayıdan artan —

Madde 70 — Bu kanuna göre doğrudan doğruya veya itiraz üzerine duruşmalı olarak verilen bilcümle kararlar kat'idir.

Madde 71 — Bu kanunun 58 inci maddesinde yazılı olan ve müeyyidesi yalnız hafif para cezasını müstelzim bulunan (ayrıca fer'î cezayı müstelzim olmıyan) suçları işliyenler hakkında tanzim edilmiş olan zabıt varakasının alâkalıya verildiği veya tebliğ edildiği tarihten itibaren, suça mürettep hafif para cezasının asgarî haddini 10 gün içinde nizamnamede gösterilecek usul dairesinde merciine ödeyenler hakkında takibat yapılmaz.

Madde 72 — Trafik suçlarına ait cezalar, hükmün kat'ileşmesini yahut ödeme veya infazı müteakip şoför veya sürücünün ehliyetnamesine mahkemece kayıt ve tasdik olunur ve kararın bir örneği vilâyet trafik şube veya bürosuna gönderilir.

Madde 73 — Cezaî mes'uliyete taallûk eden tazminat talepleri, şayet iş ceza mahkemesine intikal etmiş ise o mahkemece neticelendirilir.

Madde 74 — Bu kanuna göre verilen hükümler diğer kanunlara göre verilen hükümlerle içtima ettirilemez ve tekerrüre esas tutulamaz.

Bu kanundaki tekerrür tâbirinden maksat hüküm katileştikten sonra yeni bir trafik suçunun işlenmesidir.

ONBİRİNCİ BÖLÜM
Çeşitli Hükümler

Madde 75 — Bu kanunla vazifeli kılınmış idare ve komisyonların çalışma tarzlarını, kayıt ve tescil için alınacak harç ve resimlerin tarifeleri ile ödenme yer ve şekillerini, 16 ıncı maddede zikredilen tesislerin hâiz olacakları vasıfları, fennî muayene ve ehliyetname imtihanlarının esaslarını, 25 ve 28 inci maddelerdeki hükümlere göre şoför ve sürücülerin tekrar muayene ve imtihana tâbi tutulmalarına mesnet teşkil edecek sıhhî ârızalarla şoför ve sürücülerin tâbi olacakları çalışma sürelerini, 71 inci maddeye göre ödenecek cezaların ödenme yer ve şekillerini, nakil vasıtalarının cins ve evsafını ve bunlarda bulunması lâzım gelen techizat ve malzemeyi, trafiği tehlikeye düşürecek veya trafiğe zorluk verecek halleri ve bu kanunun tatbikatına ait bilcümle hususları göstermek üzere Adalet, Bayındırlık, Ekonomi ve Ticaret, İçişleri, Maliye, Sağlık ve Sosyal Yardım ve Ulaştırma Vekâletlerince müştereken hazırlanacak nizamname, bu kanunun neşrinden itibaren altı ay içinde çıkarılır.

Madde 76 — İdarei Umumiyei Vilâyat Kanununun 80 inci, 1580 sayılı Belediye Kanununun 15 inci, 5237 sayılı Belediye Gelirleri Kanununun 17 inci ve 4770 sayılı Ulaştırma Bakanlığı Görevleri ve Kuruluşu hakkındaki kanunun 17 inci maddelerindeki kara nakil vasıtalarına belediyelerce numara ve plâka verilmesi, belediye ve hususi idarelerce resim, harç ve vergi alınması, gidip gelme güvenliğinin düzenlenmesini, nakil vasıtaları niteliklerinin düzenlenip denetlenmesi hakkındaki hükümler ile bu kanunlarda ve diğer kanunlardaki karayolları trafiğiyle ilgili bilcümle hükümler ve 5237 sayılı Beledi-

Mebuslarımız Şehrimizde

Büyük Millet Meclisinin yaz tatili münasebetiyle sayın meb'uslarımızdan Dr. Saip Özer, Dr. Sedat Baran, Hakkı Yemenici, Baha Koldaş, Şevki Gürses, Hasan Ali Vural Cumartesi günü şehrimize gelmişlerdir

Meb'uslarımız seçmenleriyle görüşmek üzere sayın Valimizle Pazar günü İskilibe, Pazartesi günü Alacaya, Salı günü Mecidözüne ve bu gün de Osmancık ve Kargıya gitmişler ve tedkiklerini yapmışlardır.

İmam-Hatip Okulu

İmam - Hatip mektebinden birisinin şehrimizde kurulması için yapılan gayret ve çalışmaların neticesi tahakkuk etmiştir. Bu sevinçli haber üzerine komite faaliyetini daha çok hızlandırmıştır. Okul 953-954 ders yılında faaliyete geçecektir.

Çimento fabrikası kuruluyor

Yurdumuzda kurulacak çimento fabrikalarından birisinin şehrimizde kurulması için yapılan teşebbüsler ve mahallî komitenin sağladığı gayretlerle çimento şirketinin kurulmasına emir verilmiştir.

Şehrimizin kalkınmasında büyük faydaları mutlak olan fabrikanın kurulmasında gösterilen himmet ve alâkayı şükranla karşılarız.

Türk Dili'nin 23cü sayısı çıktı

Harf inkılâbının 25 inci yıl dönümüne tahsis edilen «Türk Dili» dergisinin Ağustos 1953 tarihli 23 üncü sayısı olgun muharrirlerin yazı ve şiirleriyle çıkmıştır.

Fiyatı 50 kuruş olan «Türk Dili» dergisinin bu özel nüshasını muhterem okurlarımıza tavsiye ederiz.

diye Gelirleri Kanununun 18 inci maddesi kaldırılmıştır.

Geçici madde 1 — Bu kanunun yürürlüğe girdiği tarihte 12 ve 16 ıncı maddelerde zikredilen yerlerde tesisi bulunan şahısların tesisleri vilâyet trafik komisyonlarınca tedkik edilerek durumları bu kanun ve nizamnamesinde belirtilen vasıf ve şartlara uymadığı takdirde, tesislerini kanun ve nizamname hükümlerine uydurmaları hususunda tesis sahiplerine bir tebliğat yapılır.

İlgililer tebliğatta yazılı müddet içerisinde tesislerini bu kanun ve nizamnamesi hükümlerine uydurmadıkları takdirde, gerekirse bu gibi yerler umumî hükümlere göre kısmen veya tamamen Devletçe istimlâk veya istimval olunur.

Geçici madde 2 — Bu kanunun yürürlüğe girdiği tarihte kayıt ve tesçili yapılmış olan nakil vasıtalarının sahipleri trafik şube veya bürolarına muracaatla altı ay içinde kayıt ve tesçil muamelelerini bu kanun hükümlerine göre ikmal etmeye mecburdurlar.

Yukarıki fıkra hükmüne tevfikan yapılacak kayıt ve tesçil muameleleri harca tâbi değildir.

Geçici madde 3 — Bu kanunun yürürlüğe girdiği tarihte şoför veya sürücü ehliyetnamesi almış bulunanlar trafik şube veya bürolarına muracaatla altı ay içinde bunları yenilemeye mecburdurlar.

Yukarıki fıkra hükmüne tevfikan yapılacak yenileme muamelesi harca tâbi değildir. Sonu sahife 2 de

Karayolları Trafik Kanunu

(Baştarafı sahife 1 de)

Geçici madde 4 — Bu kanun hükümlerinin tatbikından doğan ihtilâflar, trafik mahkemelerinin bulunmadığı yerlerde sulh ceza mahkemelerince başka işlere tercihan hâl ve intaç olunur.

Geçici madde 5 — Bu kanunun tatbikını temin etmek için Adalet Vekâleti, Emniyet Umum Müdürlüğü ve Karayolları Umum Müdürlüğü teşkilâtına ilâvesi lâzımgelen kadroları gösterir teşkilât kanunları, bu kanunun neşrinden itibaren en geç iki ay içinde Hükûmet tarafından Meclise sunulur.

Geçici madde 6 — Bu kanunun yürürlüğe girdiği ay ile müteakıp aylar için belediyelerce 5237 sayılı Belediye Gelirleri Kanununun 18 inci maddesi mucibince tahsil edilmiş resimler mükelleflere geri verilir.

Madde 77 — Bu kanunun 6, 12, 13 ve 75 inci maddeleri hükümleri kanunun neşri tarihinde ve diğer maddeleri geçici 5 inci maddede gösterilen teşkilât kanunlarının neşri tarihinden 6 ay sonra yürürlüğe girer.

Madde 78 — Bu kanunu İcra Vekilleri Heyeti yürütür

Karayolları Trafik Kanununun 52 inci maddesine tevfikan motörlü nakil vasıtalarının cinslerine göre yaptırılacak malî mes'uliyet sigortasının asgarî hadlerini gösterir cetvel

Motörlü nakil vasıtalarının cinsleri	Kaza başına malî mes'uliyet sigortası asgarî hadleri
1 — Bedenî zararlar için :	
A) Motosikletler	2 000 T. L.
B) Otomobiller	5 000 T. L.
C) Kamyonet kamyon ve 10 kişiye kadar (dahil) oturacak yeri olan nakil vasıtaları	10 000 T. L.
D) Tramvay ve troleybüsler	20 000 T. L.
E) Otobüsler :	
a) 25 kişiye kadar (dahil) oturacak yeri olanlar	15 000 T. L.
b) 25 kişiden fazla oturacak yeri olanlar	20 000 T. L.
II — Maddî zararlar için :	
A) Motosikletler	1 000 T. L.
B) Diğer bütün nakil vasıtaları	2 000 T. L.

Çorum Vakıflar Me. dan

(Kapalı zarf usulile eksiltme ilânı)

Osmancık kaza merkezindeki Koca Mehmetpaşa Camiinin (17403) lira 24 kuruş keşif bedelli tamiratı 24/8/953 Pazartesi günü saat 11 de Çorum Vakıflar idaresinde ihale edilmek üzere kapalı zarf usuliyle eksiltmeye konulmuştur.

Geçici teminat 1305 lira 24 kuruştur. Eksiltmeye girebilmek için teminat makbuziyle birlikte resmî daire ve müesseselere bir kalemde (20000) liralık benzeri iş yapılmış ve kabul ettirilmiş olduğuna dair Nafıa Müdürlüğünden tasdikli belge ibrazı ve teklif mektuplarının da ihaleden bir gün evvel Komisyon Reisliğine verilmiş bulunması gerektir.

Keşifname ve şartlaşmalar hergün Çorum Vakıflar idaresinde görülebilir. 1—2

İskilip'e

Altın yelpazeni açtıkça doğu
Aydınlık dökülür üstüne nur nur.
Bahar olur sıcak saçtıkça doğu
Toprakta kabarır filizin ur ur.

Kekikli, çiçekli, dik rüzgârlar
Hayat dolaştırır hep yaprak yaprak.
Yivliğe taç olan güzelim karlar
Billûr billûr titrer uçuşar ak ak.

Senin ruhun hiç bir mevsim tanımaz
Durur üzerinde baharın dal dal
Yalnız Çağıl için ne söylesem az
Dökülür çeşmenden suların bal bal.

Ah, şimdi, her yanda sarılar allar!..
Göz alır rüzgârla dalgalandıkça.
Meyveyle yüklüdür eğilen dallar...
Hasretim artıyor seni andıkça

Güzelsin, eşsizsin, mahmursun fakat;
Uyan, ey İskilip herkes uyanık.
Uygarlık denizine biraz da sen bat;
Bağrımız cahillik yüzünden yanık.

MÜZ - ŞİT

Zayi resmî köy mühürü

Köyümüze ait resmî mühürü kaybettim. Yenisini almak üzere muracaat ettiğimden zayi mühürün hükmü kalmadığı ilân olunur

Saraylı Köyü Muhtarı Mustafa Lâyık

Zayi isim mühürü

Tatbikli isim mührümü kaybettim. Bundan böyle mühür yerine imza kullanacağımdan zayiin hükmü kalmadığı ilân olunur.

Karapınar Şıhbızınlı Köyü muhtarı Şakir Yılmazel

T.C.
ZİRAAT BANKASI
TASARRUF HESAPLARI
1953 İkramiyeleri yekûnu
1.000.000 LİRA
15 Ev, 4 TRAKTÖR
ve dolgun para İkramiyeleri.
Fazla tafsilât için 444 Şube
ve Ajansımız emrinizdedir.

Çorum İli Bayındırlık Müdürlüğünden

Kapalı Zarfla eksiltme ilânı

1 — Mecidözünde yeniden yapılacak sağlık merkezi, Doktor evi ve garaj binaları yapımı işine yapılan teklif haddilayik görülmediğinden 18/8/953 Salı günü saat 16 da Bayındırlık Md. de müteşekkil komisyonda ihale edilmek üzere gelecek yıla sari kapalı zarfla tekrar eksiltmeye konulmuştur.

2 — Keşif bedeli (152766) lira (66) kuruştur.

3 — Muvakkat teminat (8888) lira (33) kuruştur.

4 — Bu işe ait evrak şunlardır.

A — Eksiltme şartnamesi

B — Mukavele projesi

C — Silsilei Fiyat ve keşif hulasa cedvelleri

D — . . . . . .

E — Bayındırlık işleri Genel ve yapı işleri umumî ve fennî ve hususî şartnameleri

Bu evrak her gün Bayındırlık Müdürlüğünde görülebilir.

5 İsteklilerin yukarda yazılı teminatı yatırdıklarına dair belge ile eksiltmeden en az üç gün evvel Vilâyet Makamına müracaatla bir defada (75000) liralık benzeri bir yapı işini bitirmiş veya denetlemiş ve kabullerini yaptırmış olduğuna dair ibraz edeceği vesikaya müsteniden alacakları ehliyet ve Ticaret odası vesikalarını ve ayrıca kapalı bir zarfa konmuş yukarda yazılı evrakı okuyup temamen kabul ettikleri şerhini havi teklif mektuplarını mevzuata uygun şekilde bir zarfa koyup ihale saatından bir saat evveline kadar yukarda adı geçen komisyona makbuz mukabilinde vermeleri veya göndermeleri ilân olunur. Postada olacak gecikmeler muteber değildir.

6 — Zarflar para ve saire gibi şeylerle değil ancak muteahhidin şahsi mühürü ile mühürleneceği aksi halde kabul edilmez. 1—2

Alaca C. Müddei Umumiliğinden

1 — Alaca Ceza evi ve Ceza evi karakol binası inşası işi 24/7/953 günü ihaleye talip çıkmadığından yeniden ihaleye çıkarılmıştır.

2 — Keşif bedeli 48 bin lira olup muvakkat teminatı 3600 liradır.

3 — Eksiltme kapalı zarf usuliyle 14/8/953 Cuma günü saat 15 de Alaca C. M. Umumiliğinde toplanacak komisyon tarafından yapılacaktır.

4 — Eksiltmeye girebilmek için 953 yılı ticaret odası vesikası ve yeterlik vesikası ibrazı şarttır.

5 — Şartname ve buna bağlı evrak her gün mesai saatlerinde Alaca C. M. Umumiliğinde görülebilir.

6 — İsteklilerin 2490 sayılı kanun gereğince hazırlıyacakları teklif mektuplarını ihale saatinden bir saat evveline kadar makbuz mukabilinde komisyon başkanlığına vermeleri, postada vukubulacak gecikmelerin nazarı itibara alınmıyacağı ilân olunur. 2—2

Hür Çorum Gazetesi Yazı İşleri Md. den

Neşriyatını bir müddet tatil etmiş bulunan «HÜR ÇORUM» Gazetesi kısa bir müddet sonra yeni ve müstakil bir şekilde okuyucularına arzedilecektir.

Zayi Diploma

1934 - 1935 ders yılı Sunguroğlu okulundan aldığım 26/6/935 tarih ve 112/12 No. lu ilkokul diplomamı zayi ettim. Yenisini alacağımdan eskisinin hükmü yoktur.

Sungurlu Özel İdare tahsildarı Mehmet Özsayın

Çorum P.T.T. Müdürlüğünden

1 — Eksiltmeleri neticesinde takarrür edecek bedellere göre idarece muvafık görülenleri ihale edilmek üzere kapalı zarf usuliyle 31/7/953 günü saat 15 de eksiltmeleri yapılan haftada karşılıklı yedi seferli 3200 lira aylık muhammen bedelli 2880 lira geçici teminatlı 7000 lira idarî kefaletli ve bir sene süreli Havza - Merzifon - Çorum - Sungurlu - Çerikli, haftada karşılıklı yedi seferli 1470 lira aylık muhammen bedelli 1325 lira geçici teminatlı 5000 lira idari kefaletli ve bir sene süreli Havza - Merzifon - Çorum, haftada karşılıklı yedi seferli 1750 lira aylık muhammen bedelli 1575 lira geçici teminatlı 5000 lira idari kefaletli ve bir sene süreli Çorum - Sungurlu - Çerikli, haftada karşılıklı yedi seferli 3950 lira aylık muhammen bedelli 3555 lira geçici teminatlı 6000 lira idari kefaletli ve bir sene süreli Çorum - Sungurlu - Kırıkkale - Ankara araları otomobille posta taşıma işlerine talip çıkmadığı görüldüğünden bu işlerin 2490 sayılı kanunun 40 ıncı maddesi gereğince bir ay içinde pazarlıkla yapılmasına 31/7/953 tarihinde karar verilmiştir.

2 — İsteklilerin 31/8/953 Pazartesi günü saat 15 e kadar olan müddet içinde ve mesai saatleri dahilinde Çorum P.T.T. Müdürlüğüne muracaatla pazarlık teklifinde bulunabilecekleri,

3 — Teminatın teslim yeri Çorum P.T.T. veznesidir.

4 — İsteklilerin ergin ve iyi huy sahibi olduklarına namus ve haysiyete dokunur suç ve hele ağır hapis veya o derecede cezayı gerektiren bir eylem ile hükümlü bulunmadıklarına, erklik derecelerine güvenilir kişilerden olduklarına dair belgeler göstermeleri ve okur yazar olmayan isteklilerin noterden onanmış bir vekâlet kâğıdı ile okur yazar bir vekil bulundurmaları,

5 — İsteklilerin eksiltme şartlaşmasını kanuni tatil gün ve saatleri dışında her gün Çorum P.T.T. Müdürlüğü yazı işleri odasında görebilecekleri ilân olunur.

Vilâyet Daimî Encümeninden

1 — Vilâyet yolları için bir adet çift defransiyelli, arazi vitesli Pikap ile bir adet çift defransiyelli, arazi vitesli Stasyin Vagon kaptıkaçtı makinesi alınacaktır. Bu makineler (Jeep, Ford, Şevrole, Doç, Fargo, De Soto) markadan her hangi birisi olacaktır.

2 — Pikap'ın muhammen bedeli 13000, teminatı 975 lira, Kaptıkaçtının muhammen bedeli 14500, teminat 1087,50 liradır.

3 — Makineler satılan acantada teslim alınacaktır.

4 — Şartnameleri İstanbul, Ankara Bayındırlık Müdürlüklerinde ve Çorum Daimî Encümeninde görülebilir.

5 — İhaleleri 21/8/953 Cuma günü saat 14 de Çorum Vilâyeti Daimî Encümeninde yapılacağından isteklilerin teminat makbuzlariyle belirli gün ve saatte muracaatları ilân olunur. 1—3

Vilâyet Daimî Encümeninden

1 — Merkez deposundaki Damızlıkların yiyecek ihtiyacından 8500 kilo kuru yonca 7/8/953 Cuma günü saat 14 de ihalesi yapılmak üzre açık eksiltmeye konulmuştur.

2 — Kilosunun muhammen bedeli 18 kuruş, teminat 114 lira 75 kuruştur.

3 — Şartnamesi daimî encümen kaleminde görülebilir.

4 — İsteklilerin teminat makbuzlariyle belirli gün ve saatte Vilâyet daimî encümen kalemine müracaadları ilân olunur. 3—3

Çorum Belediye Reisliğinden

Cinsi	Muhammen kıymeti Lira	Teminatı Lira	Hüdudu
Arsa	1 metre karesi 1 lira	77	Çöplü mahallesi 142 ada 3 parsel numarada namazgâh civarında 8 ev olarak parselasyonu yapılan 11, 12, 13, 14, 15, 17, 18, 19 numaralı tapuca müseccel belediye arsaları.
Nısıf Dükkân	2500 lira	375	Çarşı mahallesi ada 221 parsel 3 numarada halen terzi Haşim Güllü icarında bulunan dükkânın nısıf hissesi.
Dükkân	1000 «	150	Çarşı mahallesi İskilip sokağında ada 116 parsel 17 numarada ve halen Memduh Görkemin icarı altında bulunan dükkânın tamamı
Nısıf dükkân	2500 «	375	Çarşı mahallesi ada 221 parsel 11 numarada ve halen Osman Sırçalı icarı altında bulunan dükkânın nısıf hissesi.
3/5 kahvehane	5000 «	750	Çarşı mahallesi ada 126 parsel 6 numarada ve halen Kürt oğlu Nuri icarı altında bulunan kahvehanesinin beşte üçü.

Cinsi, muhammen kıymetleri ve % 15 teminat tutarları yukarıda yazılı gayri menkuller açık artırma ile satışa çıkarılmıştır.

İhalesi 6/8/953 perşembe günü saat 15 de Belediye Encümeni huzuruyla yapılacaktır. Vasıf ve şartlar resmi tatil günlerinden başka her gün belediyede görülebilir.

İsteklilerin muayyen gün ve saatte teminatlariyle birlikte komisyonda bulunmaları ilan olunur. 2—2

Çorum Belediye Reisliğinden

Çorum'un Hıdırlık civarında hark altı mevkiinde 27600 metre genişliğindeki tarlanın mülkiyeti (kapalı zarf usuliyle) satılacaktır,

İşbu tarlanın içerisinde daimi akar suyu bulunan bir havuzu ile bir de kulube mevcuttur. Tahmin bedeli 30000 liradır

İhale 13-8-953 Perşembe günü saat 15 de Belediye Encümeni huzurunda yapılacaktır. Kat'i teminat 4500 lira olup şartnamesi her gün Belediyede görülebilir. Satış peşindir. Teklif mektupları ihale saatinden bir saat evvel Belediye Encümenine verilmiş olması şarttır. 2—2

Vilâyet Daimî Encümeninden

1 — Keşif ve teminatları aşağıda yazılı Vilâyet merkezinde beş okulda yapılacak tamirat işi 7/8/953 Cuma günü saat 14 de ayrı ayrı ihaleleri yapılmak üzere açık eksiltmeye konulmuştur.

2 — Şartnameleri Vilâyet Daimî Encümen Kaleminde görülebilir.

3 — İsteklilerin teminat makbuzlariyle belirli gün ve saatte Vilâyet Daimî Encümenine muracaatları ilân olunur. 3—3

Okulun adı	Keşif bedeli Lira Kr.	Teminat Lira Kr.
Gazipaşa	939 00	70 45
Cumhuriyet	408 00	30 60
İnkılâp	306 00	22 95
İstiklâl	510 00	38 25
Tanyeri	237 00	17 80

Otomobil ve Traktör Sahiplerine Müjde!

Ötedenberi makinelerinizin bilye yüzünden yollarda kaldığını, hattâ memleket memleket bilye arayıp bulamadığınızı şahsan gördükçe üzüntü duymakta idim. Bilûmum otomobil ve her türlü traktör bilyeleri vardır. İhtiyaç sahiplerinin muracaatları derhal yerine getirilir.

Hamdi Özçekiç

(SKF) Bilyeli Rulmanlar T. Ltd. Şti. Mümessili ve Mecidözü Amasya caddesinde otomobil ve zirai âletler tâmircisi 2-6

Vilâyet Daimî Encümeninden

1 — 1953 yılında yeniden veya tamir edilecek köy okullarına lüzumlu aşağıda cins, mikdar ve muhammen bedelleri yazılı kapu ve pencere imaliye işi 14/8/953 Cuma günü saat 14 de ihalesi yapılmak üzere açık eksiltmeye konulmuştur.

2 — Şartnamesi Daimî Encümen kaleminde görülebilir.

3 — İsteklilerin teminat makbuzlariyle belirli gün ve saatte Vilâyet Daimî Encümenine muracaatları ilan olunur

Cinsi	Azı Mr.2	Çoğu Mr.2	Muhammen bedeli Llra Kr.	2—3 Tminat Lira Kr.
Doğrama kapu	247	280	5286 40	396 50
Pencere	151	190	1850 60	138 80

Vilâyet Daimî Encümeninden

1 — Vilâyet köylerinde yapılacak içme su islerine lüzumlu sekizlik 120000 adet pişmiş künk 14-8-953 Cuma günü saat 14 te ihalesi yapılmak üzre açık eksiltmeye konulmuştur.

2 — Beherinin muhammen bedeli 20 kuruş, Muvakkat teminat 1800 liradır.

3 — Şartnamesi Daimî Encümen Kaleminde görülebilir.

4 — İsteklilerin teminat makbuzlariyle belirli gün ve saatte Vilâyet Daimî Encümenine muracaatları ilân olunur. 2—3

Vilayet Daimî Encümeninden

I — Vilayet köylerine getirilecek içme su işlerine lüzumlu aşağıda cins, miktar, muhammen bedel ve teminatları yazılı Galvenizli Demir boru 14/8/953 Cuma günü saat 14 te ayrı ayrı ihalesi yapılmak üzre açık eksiltmeye konulmuştur.

2 — Şartnamesi Vilâyet dâimî encümen kaleminde görüle bilir.

3 — İsteklilerin teminat makbuzlariyle belirli gün ve saatte Çorum Vilâyeti daimî encümenine müracaatları ilân olunur. 2—3

CİNSİ	Mikdarı Metre	Beher metresinin Muham. Bedeli Lira	Teminat Lira
2 Parmaklık galvenizli demir boru	3000	10	2250
Bir buçuk parmaklık demir boru	3750	8	2250

12 Ağustos 1953 ÇARŞAMBA

ÇORUM

Haftanın Çarşamba günleri çıkar İl gazetesidir.

Kuruluş tarihi 1921
YIL: 33
Sayı : 1708
İdare yeri: İL BASIMEVİ
Nushası 5 kuruştur.

İlköğretim için 12 yıllık Plân Hazırlandı

1965 yılı sonunda 71 bin öğretmen yetiştirilmiş olacak ve okulsuz köy kalmıyacak

Ankara 6, (B.Y.H.A.) - Millî Eğitim Vekâleti memleketimizin ana dâvalarından biri olan ilk öğretim mevzuunnn kökünden halli için 12 senelik mühim bir plân hazırlamıştır.

Bu plân gereğince 1965 yılı sonunda memleketimizde okulsuz köy kalmıyacak ve bu müddet zarfında da tesbit edilen ihtiyaç karşılığı olan 71 bin ilkokul öğretmeni yetiştirilmiş ve tâyinleri yapılmış olacaktır. Plânın tahakkuku için yılda 405 milyon lira harcanacaktır. Mevcut okul binalarından bitmemiş veya tâmire muhtaç olanların ikmali için de 45 milyon liraya ihtiyaç olduğundan, ilköğretim dâvasının kat'î olarak halline 540 milyon lira sarfedileceği âşikârdır.

Tesbit edildiğine göre halen bütün Türkiyedeki vilâyet ve kasabalarda 1966 ilkokulda 11668 öğretmen ile 517.000 öğrenci vardır. Bu okulların bir kısmında binasızlık yüzünden çift öğretim yapılmaktadır.

Halbuki vilâyet ve kaza merkezlerinde ilk öğretim çağında bulunan çocuklardan 186.894 ü ilkoul dışı kalmıştır. Okulları çifte öğretimden kurtarmak, sınıf mevcudunu normal hadde indirmek, dışarıdaki çocukları okula kavuşturmak için vilâyet ile kaza merkezlerinde 12 dershaneli 592 okul binasına ihtiyaç vardır.

Valimizin tedkikleri

Sayın Valimiz Rüştü Ülken hafta içinde ikinci defa Kargı ilcesine giderek Kargının iktisadî hayatında bel kemiği kadar önemi bulunan Kargı-Boyabat yolunu tedkik buyurarak programa almışlardır.

Yine bu gidişlerinde Hacı Hamza köyünde nahiye kurulmasına dair dileklerini incelemişler ve ihzarî işlerini ikmal ettirmişler ve ayrıca Kargı bölgesindeki köylerin su ihtiyaçlarını tedkik buyurmuşlardır.

Vatandaş!

Ateşli Silahlar ve Bıçaklar hakkındaki kanunu mutlaka oku.

Halk Bankası Açılıyor

Şehrimizde bir şube açılmasına karar verilen Halk Bankası şubesi için kiralanan yerin dahilî tesisatı ikmal edilmiş ve mobilyeleri de Banka Genel Müdürlüğünce gönderilmiştir.

Bankanın bu ay içinde merasimle açılacağı öğrenilmiştir.

İlimiz Ziraat Müdürlüğü teşkilâtı Teknik Ziraat Müdürlüğü Unvanını Aldı

Öğrendiğimize göre evvelce haber verdiğimiz gibi İlimiz Ziraat Müdürlüğü Teknik Ziraat Müdürlüğü Ünvanını almış ve bu suretle İl ve İlceler Kargı kazası hariç 26 köy Teknik Tarım öğretmenliklerine ayrılmış ve merkez de mütehassıslar kadrosu tesbit edilmiş bulunulmaktadır,

Teknik eleman kadroları peyderpey ikmal edilerek çalışmalara başlanılacaktır.

KARA TAASSUBA KARŞI YENİ TEDBİRLER ALINIYOR

Dinin Hakiki Hüviyeti Anlatılacak

Kur,anı Kerim yeniden tabediliyor

İstanbul, (B.Y.H.A.) — Milli Tesanüt Birliği İdare Heyeti geçen Cumartesi günü Prof. Ekrem Şerif Egelinin başkanlığında yaptığı oturumda faaliyet programının esaslarını tesbit etmiş bulunmaktadır.

Programa göre irticaa karşı şiddetli bir mücadele açılacaktır. Daima dinî kisveye bürünerek vatandaşları ifsad eden komünizm ve irticaa kat'î darbeyi vurmak maksadiyle halk tabakalarına dinin terakkiye mani olmadığını, lâikliği ve vicdan hürriyetini koruyacağı, dinin bilgisiz hocalardan değil asıl kaynaklardan öğrenilmesinin doğru olacağı telkin edilecektir.

Bu maksatla ilk faaliyet olarak lâiklik mektebinin karşısına dikilen ve geniş çapta faaliyette bulunan mahalle mekteplerinin tesbiti ile kapatılması için teşebbüslere girişilmiştir.

Keza Kur'anın Türkçe ve basit bir şekilde yazılarak Anadolunun en ücra köylerine kadar dağıtılabilmesi için Ağustos ayında bir müsabaka açılacaktır.

İncelenmekte olan diğer önemli hususlar pek yakında umumî efkâra arzedilecek ve bir ankentle memleket münevverlerinin bu hususdaki görüşleri tesbit edilecektir.

Türkiye'de irticaî hareketlere ve bunu idare edenlerin iç yüzüne ait bir broşür hazırlanması üye teşekküllerinden Türkiye Millî Talebe Federasyonu tarafından deruhde edilmiş bulunmaktadır.

İlimizde kurulan çimento fabrikası

Senede 85 000 ton istihsal Yapacak

Aydın, 6 (B.Y.H.A.) - İşletmeler Bakanlığı yurdun muhtelif yerlerinde yeniden 10 çimento fabrikası kurmak üzere hazırlıklara geçmiş ve bu yolda bir hayli mesafe katetmiştir.

Fabrikalar sırasiyle Aydın 85.000 ton kiremit ve tuğla müşterek, Eskişehir 85.000 ton, Ankara 100.000 Bartın 85.000 ton, Adana 85.000 ton, Erzurum 85-bin ton, Afyon 85.000 ton, Çanakkale 85.000 ton, Konya 85.000 ton, Diyarbakır 85.000 ton, Çorum 85.000 ton istihsal yapacaklardır.

Bu fabrikalar sayesinde çimento istihsalâtı 4 milyon tona yükselecektir.

Emniyette nakil

Emniyet Müdürlüğü polis memurlarından Harun Yıldız'ın isteği üzerine Kocaeli polis memurluğuna naklen tâyinini işitmiş bulunuyoruz.

Dürüst, çalışkan, vazifesever arkadaşımıza yeni vazifesinde de başarılar dileriz.

ÖLÜM

Şehrimiz eşrafından manifaturacı Hacı Ahmet Müezzinoğlu 8/8/953 günü fânî dünyaya gözlerini kapamıştır.

Kederli âilesine ve dostlarına başsağlığı dileriz.

Ateşli silahlar ve Bıçaklar
HAKKINDA KANUN

Kanun No. 6136 *Kabul tarihi : 10.7.953*
Neşri tarihi : 15.7.953

Madde 1 — Ateşli silâhlarla mermilerinin ve bıçakların memlekete sokulması, imali, satılması, satın alınması, taşınması veya bulundurulması bu kanun hükümlerine tâbidir.

Madde 2 — 4374 sayılı kanunun ikinci maddesinin (D) bendi hükmü mahfuz kalmak üzere, ateşli silahlarla bunlara ait mermilerin ve dördüncü maddede imali men olunan bıçakların memlekete sokulması yasaktır.

Madde 3 — Memleket içinde ateşli silahlarla mermilerinin imali 3763, 4374 ve 5591 sayılı kanunların hükümlerine tâbidir.

Madde 4 — Memleket içinde kama, hançer, saldırma, şişli baston, sustalı çakı ve benzerleriyle sivri uçlu ve oluklu bıçakların imali memnudur.

Bunlardan, bir sanat veya meslekin icrası için kullanılması zarurî bulunanların imaline zabıtaca müsaade edilir ve bunlar zabıtaca damgalanmadıkça satışa çıkarılamaz.

Münhasıran spor ve avda kullanılan ateşli silahlarla bunların mermileri ve ev levazımatından olan yahut tababet ve sanayide veya ziraatte kullanılan bıçaklarla benzerleri bu kanun hükümlerine tâbi değildirler.

Madde 5 — Yukarıdaki maddelerde ithali ve imali menedilen bıçakların satılması, satınalınması, taşınması ve bulundurulması memnudur.

Bir sanat veya meslekin icrası için kullanılmasına zabıtaca müsaade verilen bıçaklar bu memnuiyetin dışındadırlar.

Madde 6 — Ateşli silahlarla mermilerinin yedinci ve sekizinci maddelerde yazılı istisnalar dışında memlekette satılması yasaktır.

Madde 7 — Ateşli silahlar ancak :

1 - Hususî kanunlarına göre silah taşıma salâhiyetini haiz olanlar,

2 — İcra Vekilleri Heyeti karariyle silah taşıyabileceklerine karar verilen Devlet, Belediye, Özel İdare ve İktisadî Devlet teşekkülleri memur ve hizmetlileri,

3 - İçişleri Vekâletince tesbit ve tâyin edilecek esaslar dairesinde Vali veya Kaymakamlar tarafından verilecek izin vesikasını alanlar taşıyabilir veya bulundurabilir

Ateşli silahın münhasıran mesken veya iş yerinde bulundurulması maksadiyle yapılan talep üzerine ciddî bir mahzur yok ise izin vesikası verilmesi mecburidir. Bu vesika ateşli silahın bulundurulmasını tazammun edip taşımaya cevaz vermez.

Ateşli silahla işlenen cürümlerden biri ile mahkûm olanlara hiçbir suretle ateşli silah taşıma veya bulundurma izni verilemez.

Mesken veya iş yerinde ateşli silah bulundurma için verilen izin vesikası harça tâbi değildir.

Madde 8 — Lüzum görülen mıntakalarda Vekiller Heyeti karariyle valiler tarafından halka silah bulundurma ve taşıma müsaadesi verilebileceği gibi toplu silah aranması da yapılabilir.

Madde 9 — Ateşli silah taşımak müsaadesini haiz olanlar, bu silahları resmî ruhsatı haiz bulunanlardan başkasına satamıyacakları gibi muvakkaten de olsa başkalarına veremezler.

Silah bulundurma ve taşıma ruhsatını haiz olan kimsenin bu silahla suç işlemesi veya silahın muhafazasındaki ihmal ve kusuru neticesi başkaları tarafından bir suç işlenmesi veya intihar ve intihara teşebbüs edilmesi hallerinde silah vesikası geriye alınır ve bir daha silah bulundurma ve taşıma izni verilmez.

Madde 10 — Adlî mercilerce musaderesine karar verilen veya zabıtaca her hangi bir suretle ele geçirilen ateşli silahlarla mermiler ve bıçaklar ayniyat makbuzu mukabilinde Milli Savunma Vekâleti emrine verilir.

Madde 11 — Hâtıra teşkil eden veya antika olan ateşli silahlarla bıçakların bulundurulmasına izin verilmesi mecburidir.

Hâtıra teşkil eden ateşli silahlarla bıçaklar için verilen izin bunların yalnız sahibine bırakılmasına veya nakline müsaadeyi tazammun edip üstte taşınmasına cevaz vermez. Antika olan ateşli silahlarla bıçakların izin vesikalariyle birlikte satışı serbesttir. İstiyenler vesikalarını değiştirebilirler.

Madde 12 — Her kim bu kanunun şümulüne giren ateşli silahlarla bunlara ait mermileri memlekete sokar, sokmaya teşebbüs eder veya bunların memlekete sokulmasına tavassut eder veya bunları 3763, 4374 ve 5591 sayılı kanunların hükümleri dışında memlekette imal eder veya bu suretle memlekete sokulmuş veya memlekette imal edilmiş olan ateşli silahları bir yerden diğer bir yere nakleder veya yollar veya nakletmeye bilerek tavassut ederse Ceza Kanununda daha ağır hükümler mevcut olmadığı takdirde bir yıldan üç yıla kadar hapis olunur ve 500 liradan 5000 liraya kadar ağır para cezası alınır.

Madde 13 — Bu kanun hükümlerine muhalif olarak taeşli silahlarla bunlara ait mermileri satanlar, satmaya tavassut edenler, satın alanlar, taşıyanlar veya bulunduranlar hakkında altı aydan iki yıla kadar hapis ve 200 liradan 1000 liraya kadar ağır para cezası hükmolunur.

Madde 14 — Her kim, bu kanun hükümlerine muhalif olarak 4 üncü maddede yazılı olan bıçak ve benzerlerini memlekete sokar, sokmaya teşebbüs eder veya bunların memlekete sokulmasına tavassut eder veya bunları memlekette imal eder veya bir yerden diğer bir yere nakleder veya yollar veya nakletmeye bilerek tavassut ederse altı aydan iki yıla kadar hapis ve 500 liradan 5000 liraya kadar ağır para cezasiyle cezalandırılır.

Madde 15 — Bu kanun hükümlerine muhalif olarak 4 üncü maddede yazılı olan bıçak ve benzerlerini satanlar, satmaya tavassut edenler, satınalanlar, taşıyanlar veya bulunduranlar hakkında üç aydan bir yıla kadar hapis ve 100 liradan 1000 liraya kadar ağır para cezası hükmolunur.

Zabıtaca imaline müsaade edilen bıçak ve benzerlerini kullanma maksadı dışında satanlar, satmaya tavassut edenler, satınalanlar, taşıyanlar veya bulunduranlar hakkında da aynı ceza hükmolunur.

Madde 16 — Bu kanunun şümulüne giren maddelerin ithali hususunda 1918 sayılı kanunla ek ve tadillerinin bu kanuna aykırı olmıyan hükümleri mahfuzdur.

Geçici madde 1 — Bu kanunun şümulüne giren ateşli silahlarla mermilerini müsaadesiz ellerinde bulunanlardan kanunun meriyete girdiği tarihten itibaren altı ay içinde taşıma veya bulundurma için izin vesikası almıyanlar veya izin vesikasını haiz olanlara devretmiyenler veya kendilerine izin vesikası verilmiyenler bu silah ve mermileri makbuz mukabilinde zabıta makamlarına teslime mecburdurlar.

2637 sayılı kanun hükümlerine tevfikan izin vesikası verilmiş olup ta müddetleri henüz bitmemiş olanlar bu kanunun meriyete girdiği tarihten itibaren yukarıdaki müddet içinde izin almadıkları veya kendilerine vesika verilmediği takdirde ellerindeki vesikalar hükümsüzdür.

Geçici madde 2 — Her nevi bıçak imal ve satışını mutat meslek ve sanat ittihaz etmiş olanlar, ellerinde bu kanuna göre menedilmiş bıçak ve benzerleri bulunduğu takdirde, bunları hükûmetçe tesbit edilecek müddet zarfında bir beyanname ile mahallin en büyük mülkiye âmirine bildirmeye mecburdurlar.

Bunlardan 4 üncü maddenin ikinci fıkrasında gösterilen işlerde kullanılmaya elverişli olanlar damgalanarak sahibine iade olunur ve diğerleri maliyet bedelleri ödenerek teslim alınır.

Yukarıki fıkra hükmü mahfuz kalmak üzere ellerinde bu kanunla menedilen bıçak ve benzerlerini bulunduranlar bu kanunun meriyete girdiği tarihten itibaren altı ay içinde mahallî zabıta makamlarına teslime mecburdurlar.

Geçici madde 3 — Bu kanunun yürürlüğe girdiği tarihte meslek ve sanat erbabı tarafından kullanılmakta olup 4 üncü maddede imali izne bağlı olan bıçaklar ilgililerin üç ay içinde muracaatı üzerine mahallî zabıtaca damgalanır.

Madde 17 — Bu kanun 15 Ağustos 1953 tarihinden itibaren meridir.

Madde 18 — Bu kanunu İcra Vekilleri Heyeti yürütür

T.C.
ZİRAAT BANKASI
TASARRUF HESAPLARI
1953 İkramiyeleri yekûnu
1.000.000 LİRA
15 Ev, 4 TRAKTÖR
ve dolgun para İkramiyeleri.
Fazla tafsilât için 444 Şube
ve Ajansımız emrinizdedir.

Mecidözü Belediye Bşk. dan
(Stablize yol yaptırılacaktır.)

1 — Yaptırılacak stablize yolun inşaatı 11/8/953 gününden itibaren 15 gün müddetle açık eksiltmeye çıkarılmıştır.

2 — Açık eksiltme 27/8/953 gününe rastlayan Perşembe günü saat 15 de Belediye Başkan odasında Encümen huzurunda yapılacaktır.

3 — Keşif bedeli (2324.30) lira olup icabına göre Encümen işi %20 eksik veya fazla yaptırmaya yetkilidir.

4 — Geçici teminat (174.32) lira olup ihaleyi müteakip geçici teminat (348.65) lira olarak kesin teminata iblâğ edilecektir.

5 — İş süresi iki aydır. Geciken her gün için beş lira ceza kesilecektir.

6 — Bu işe ait keşif cetvelleri, fennî ve hususî şartnameler ve sair evraklar ve bilgiler her gün mesai saatinde Mecidözü Belediye Başkanlığında görûlüp öğrenilebilinir.

Devlet Hastanesi Baştabibliğinden

CİNSİ	Mikdarı Adet	Fiyatı Lira	M. teminat Lira Kr.	Tutarı Lira
Mutfak sobası 210x80x100 eb'adında	1	3250	243 73	3250

1 — Hastahane ihtiyacı için bir adet mutfak sobası 12/8/953 tarihinden itibaren onbeş gün müddetle açık eksiltmeye konulmuştur.

2 — Eksiltme ve ihalesi 27/8/953 Perşembe günü saat 15 de hastahanede yapılacaktır. Muvakkat teminat tahmin olunan bedelin %7.5 dur. Kat'i teminat ise ihale bedelinin %15 dir.

3 — Şartnamesi her gün hastahanede görülebilir.

4 — Taliplerin muayyen gün ve saatte muvakkat teminatlarını maliye veznesine yatırarak ihale yerinde hazır bulunmaları ilân olunur. 1—2

Vilâyet Daimî Encümeninden

1 — 7/8/953 tarihinde ihalesi yapılmak üzere açık eksiltmeye konulan merkez deposundaki Damızlık aygırların yiyecek ihtiyacından 8500 kilo kuru yoncaya talip çıkmadığından 24/8/953 Pazartesi günü saat 14 de ihalesi yapılmak üzere açık eksiltme müddeti uzatılmıştır.

2 — Kilosunun muhammen bedeli 18 kuruş, teminat 114,75 liradır.

3 — Şartnamesi Daimî Encümen kaleminde görülebilir.

4 — İsteklilerin teminat makbuzlariyle belirli gün ve saatte Vilâyet Daimî Encümenine muracaatları ilân olunur. 1—2

Vilâyet Daimî Encümeninden

1 — Sungurlu kazasına bağlı köylere getirilecek içme su işlerine lüzumlu sekizlik 30000 adet pişmiş toprak künk 28/8/953 Cuma günü saat 14 de ihalesi yapılmak üzere açık eksiltmeye konulmuştur.

2 — Beher künk'ün muhammen bedeli 20 kuruş, teminat 450 liradır.

3 — Şartnamesi Vilâyet Daimî Encümeni kalemi ve Sungurlu Özel Saymanlık Memurluğunda görülebilir.

4 — İsteklilerin teminat makbuzlariyle belirli gün ve saatte Vilâyet Daimî Encümenine muracaatları ilân olunur. 1—3

Vilâyet Daimî Encümeninden

1 — Merkez ve beş kaza yollarındaki menfezlere lüzumlu 350 adet 0,80, 520 adet 0,50, 440 adet 0,35 lik büz yapımı 28/8/953 Cuma günü saat 14 de ihalesi yapılmak üzere açık eksiltmeye konulmuştur.

2 — Tamamının muhammen bedeli (11069,60) lira, teminat (830,20) liradır.

3 — Şartnamesi Daimi Encümen kaleminde görülebilir.

4 — İsteklilerin teminat makbuzlariyle belirli gün ve saatte Vilâyet Daimi Encümenine muracaatları ilân olunur. 1—3

Acele Satılık ev

Karakeçili mahallesinde ölü Çerkes Şeyhi Ömer efendiye ait evin oğlu şoför Übeybdullah Aksu'ya isabet eden üçte bir hissesi pazarlık suretiyle acele satılıktır. Almak isteyenlerin şoför Übit Aksoya muracatı

Çorum İli Bayındırlık Müdürlüğünden

Kapalı Zarfla eksiltme ilânı

1 — Mecidözünde yeniden yapılacak sağlık merkezi, Doktor evi ve garaj binaları yapımı işine yapılan teklif haddilayik görülmediğinden 18/8/953 Salı günü saat 16 da Bayındırlık Md. de müteşekkil komisyonda ihale edilmek üzere gelecek yıla sari kapalı zarfla tekrar eksiltmeye konulmuştur.

2 — Keşif bedeli (152766) lira (66) kuruştur.

3 — Muvakkat teminat (8888) lira (33) kuruştur.

4 — Bu işe ait evrak şunlardır.

A — Eksiltme şartnamesi

B — Mukavele projesi

C — Silsilei Fiyat ve keşif hulasa cedvelleri

D — . . . . . .

E — Bayındırlık işleri Genel ve yapı işleri umumî ve fennî ve hususî şartnameleri

Bu evrak her gün Bayındırlık Müdürlüğünde görülebilir.

5 İsteklilerin yukarda yazılı teminatı yatırdıklarına dair belge ile eksiltmeden en az üç gün evvel Vilâyet Makamına müracaatla bir defada (75000) liralık benzeri bir yapı işini bitirmiş veya denetlemiş ve kabullerini yaptırmış olduğuna dair ibraz edeceği vesikaya müsteniden alacakları ehliyet ve Ticaret odası vesikalarını ve ayrıca kapalı bir zarfa konmuş yukarda yazılı evrakı okuyup temamen kabul ettikleri şerhini havi teklif mektuplarını mevzuata uygun şekilde bir zarfa koyup ihale saatından bir saat evveline kadar yukarda adı geçen komisyona makbuz mukabilinde vermeleri veya göndermeleri ilân olunur. Postada olacak gecikmeler muteber değildir.

6 — Zarflar para ve saire gibi şeylerle değil ancak muteahhidin şahsi mühürü ile mühürleneceği aksi halde kabul edilmez. 2—2

Vilâyet Daimî Encümeninden

1 — Vilâyet yolları için bir adet çift defransiyelli, arazi vitesli Pikap ile bir adet çift defransiyelli, arazi vitesli Stasyin Vagon kaptıkaçtı makinesi alınacaktır. Bu makineler (Jeep, Ford, Şevrole, Doç, Fargo, De Soto) markadan her hangi birisi olacaktır.

2 — Pikap'ın muhammen bedeli 13000, teminatı 975 lira, Kaptıkaçtının muhammen bedeli 14500, teminat 1087,50 liradır.

3 — Makineler satılan acantada teslim alınacaktır.

4 — Şartnameleri İstanbul, Ankara Bayındırlık Müdürlüklerinde ve Çorum Daimî Encümeninde görülebilir.

5 — İhaleleri 21/8/953 Cuma günü saat 14 de Çorum Vilâyeti Daimî Encümeninde yapılacağından isteklilerin teminat makbuzlariyle belirli gün ve saatte muracaatları ilân olunur. 2—3

Vilâyet Daimî Encümeninden

1 — Vilâyet köylerinde yapılacak içme su islerine lüzumlu sekizlik 120000 adet pişmiş künk 14-8-953 Cuma günü saat 14 te ihalesi yapılmak üzre açık eksiltmeye konulmuştur.

2 — Beherinin muhammen bedeli 20 kuruş, Muvakkat teminat 1800 liradır.

3 — Şartnamesi Daimî Encümen Kaleminde görülebilir.

4 — İsteklilerin teminat makbuzlariyle belirli gün ve saatte Vilâyet Daimî Encümenine muracaatları ilân olunur. 3—3

Otomobil ve Traktör Sahiplerine Müjde!

Ötedenberi makinelerinizin bilye yüzünden yollarda kaldığını, hattâ memleket memleket bilye arayıp bulamadığınızı şahsan gördükçe üzüntü duymakta idim. Bilûmum otomobil ve her türlü traktör bilyeleri vardır. İhtiyaç sahiplerinin muracaatları derhal yerine getirilir.

Hamdi Özçekiç

(SKF) Bileli Rulmanlar T. Ltd. Şti. Mümessili ve Mecidözü Amasya caddesinde otomobil ve zirai âletler tâmircisi 3-6

Herkes Okusun

Türkiyeye gelişi büyük memnunluklar yaratan Dünyaca tanınmış her ev Kadının iftiharla kullandığı meşhur Alman malı NAUMANN dikiş ve nakış makinaları gelmiştir. Bir defa görünüz ve eskidenberi kullananlara sorunuz taksitle satış yapılır tediyede kolaylıklar.

ALMAN MALI YENİMAL

Pertrıx Radyo Pillerimiz de gelmiştir.

DELİKARALAR

Vilâyet Daimî Encümeninden

1 — 1953 yılında yeniden veya tamir edilecek köy okullarına lüzumlu aşağıda cins, mikdar ve muhammen bedelleri yazılı kapu ve pencere imaliye işi 14/8/953 Cuma günü saat 14 de ihalesi yapılmak üzere açık eksiltmeye konulmuştur.

2 — Şartnamesi Daimî Encümen kaleminde görülebilir.

3 — İsteklilerin teminat makbuzlariyle belirli gün ve saatte Vilâyet Daimî Encümenine muracaatları ilan olunur

Cinsi	Azı Mr.2	Çoğu Mr.2	Muhammen bedeli Llra	Kr.	3—3 Tminat Lira	Kr.
Doğrama kapu	247	280	5286	40	396	50
Pencere	151	190	1850	60	138	80

Vilayet Daimî Encümeninden

I — Vilayet köylerine getirilecek içme su işlerine lüzumlu aşağıda cins, miktar, muhammen bedel ve teminatları yazılı Galvenizli Demir boru 14/8/953 Cuma günü saat 14 te ayrı ayrı ihalesi yapılmak üzre açık eksiltmeye konulmuştur.

2 — Şartnamesi Vilâyet dâimî encümen kaleminde görüle bilir.

3 — İsteklilerin teminat makbuzlariyle belirli gün ve saatte Çorum Vilâyeti daimî encümenine müracaatları ilân olunur. 5—3

CİNSİ	Mikdarı Metre	Beher metresinin Muham. Bedeli Lira	Teminat Lira
2 Parmaklık galvenizli demir boru	3000	10	2250
Bir buçuk parmaklık demir boru	3750	8	2250

19 Ağustos 1953 ÇARŞAMBA

ÇORUM

Haftanın Çarşamba günleri çıkar İl gazetesidir.

Kuruluş tarihi 1921
YIL: 33
Sayı : 1709
İdare yeri : İL BASIMEVI
Nushası 5 kuruştur.

Kurban Bayramınız Kutlu Olsun.

İçişleri Vekili Şehrimizden Geçti

İçişleri Vekili sayın Etem Menderes beraberlerinde Jandarma Umum Kumandanı Orgeneral Kemal Yaşınkılıç bulunduğu halde dün öğleye yakın şehrimize gelmişlerdir. Valimiz Rüştü Ülken vilâyet hududunda muhterem Vekilimizi karşılamışlardır. Şehrimizde az bir müddet istirahat buyurarak Valimizi dinledikten sonra Ordu vilâyetine müteveccihen hareket buyurmuşlardır.

Bir Türk ananın yüksek asâleti

İzmir, 13 (B.Y.H.A.) - Türkün askere ve askerliğe olan bağı her şeyden üstün tanıdığı, vatan sevgisi ile beraber asırlar imtidadınca devam edegelmiştir. Hiç şüphesiz bunun binlerce misali vardır.

İstiklâl harbinin Türk kadını ile inkılâp kadınının aynı ruh asâleti birbirine okadar yakın ki, buna yeni askere celbedilen Balçovalı İsmail oğlu Ali Rıza Ese'nin annesi Emine Esen en güzel misali vererek gösteriyor.

Dün oğlunu köyünden davul zurna ile şubeye getiren bu asîl Türk kadını oğlunu askerlik çağına ulaştıran ve kendine bu günleri gösteren Ulu Tanrıya bir yaşında bir dana kurban ederek bütün Türk analarının duyduğu bu temiz ve asîl hissi en güzel ve en mütevazi bir şekilde ifade ederken ne kadar büyüktü.

VALİMİZİN TEDKİKLERİ

Sayın Valimiz Rüştü Ülken geçen hafta Osmancığa giderek bu bölgedeki ziraatin gelişmesine yarayacak deneme istasyonu ve fidanlık kurulması üzerinde tedkiklerde bulunmuşlardır

Bu tesisat ve teşkilâtın Vakıflar idaresine ait onbir bin küsur dönümlük arazinin 500 dönümünde kurulması ve artanının topraksız vatandaşlara dağıtılması sağlanmıştır.

Yine hafta içinde Mecidözü ilcesine giderek yapılması tekarrür eden ilkokul binasına ait arsa ile Tekel idaresine ait arsanın mübadelesi muamelesini tekemmül ettirmiş ve okulun inşasına başlanmasını kararlaştırmıştır.

Esnaf Yapı kooperatifi kongresi

Küçük esnafımıza birer mesken yapmak üzere teşekkül eden şehrimiz Esnaf-Birlikleri Yapı Kooperatifi geçen Cumartesi günü Hükûmet Konağı salonunda toplantısını yapmıştır.

Bu toplantıda evlerin aynı tipte yapılması, peşin 500 ve taksit olarak ayda 50 lira alınması kabul edildi.

İdare Heyeti ve Müracıplerin seçimi yapıldıktan sonra kongreye son verilmiştir.

Kooperatifin esnafımıza hayırlı olmasını diler, İdare Heyetine başarılar dileriz.

Türkiyeye tepkili uçak veriliyor

Nevyork, (B.Y.H.A.) — Nevyork Times Gazetesi Türk Hava Kuvvetlerinin tepkili uçaklara doğru gittiğini belirten bir yazı neşretmiştir. Orta doğunun en kuvvetli tepkili uçak merkezi haline geldiğinden Amerikan yardımiyle Türkiyeye 300 tane en modern tepkili uçak verilmesine karar verilmiştir.

Pamuklu mensucat ve Bakır fiyatlarında indirme yapıldı

Yeni verilen bir kararla pamuklu mensucat fiyatları indirilmiştir. Bu kararla metre başına kabut bezinde 8, pazende 18, diril, gazalina, diyagonel, renkli patis, tülbent ve yataklık bezlerde %5/8, diğer pamuklu mamûllerde %5, pamuklu ipliklerin bilhassa ev sanayiinde ve hususî imalâtçıları takviye için paket başına 20 No. dan 1 lira, 16 No. dan 130 ve 24 No. lu dokuma ipliğinden 150 kuruş indirilmiştir.

Ayrıca halıcılar için Vigon ipliklerinde de paket başına 1 lira indirilmiştir.

Bundan başka bakır fiyatlarında da ton başına 200 lira tenzilât yapılmıştır.

Pamuklu mensucata ait indirme kararı Pazartesinden itibaren yürürlüğe girmiştir. Bakıra ait tenzilât 1 Eylûlda yürürlüğe girecektir.

İran Şahı Mehmet Rıza Pehlevi tahtını bırakarak Bağdada kaçtı

Dairelerdeki Şahın fotografları kaldırıldı Şahın adamlarından bazıları tevkifedildi

Londra, 17 A.A. - Dün ansızın beraberinde eşi ile birlikte hususî uçağıyle Bağdada gelmiş bulunan İran Şahı bugün yaptığı bir demeçte; lüzumsuz yere tahtından feragat ederek memleketi ile alâkasını kesmeğe hiç niyeti olmadığını söylemiş ve İran halkının tahta olan sadâkatinden emin bulunduğunu bildirmiştir. İran Şahı, geçen hafta bidayetinde Başvekil Dr. Musaddık'ın azlini emrettiğini ve eski İçişleri Vekillerinden general Zahidi'yi Başvekil tâyin ettiğini de açıklamıştır. Fakat Dr. Musaddık sarayı sıkı bir kontrola tâbi tuttuğundan Şah, anayasa gereğince hâiz olduğu salâhiyetlerini kullanmaya muvaffak olamadığını sözlerine ilâve etmiştir.

Tahran, 17 A.A. - Tahrandan gelen son haberlere göre, bu sabah bütün hükûmet dairelerinde Şahın mevcut fotografları kaldırılmıştır. Diğer taraftan bugün Tahranda yeni tevkifler icra edilmiştir. Tevkif edilen şahıslar şunlardır : Eski Genel Kurmay Başkanı yardımcısı Gerbiç, eski polis müdürü General Geyhani, Süvari Komutanı Albay Mansur ve Ramsarda Şahı nazaret altında bulundurmakla görevli Albay Kasrani.

Kalay Fiyatları süratle düşüyor

İstanbul, (B.Y.H.A.) - Son iki hafta içinde milletler arası piyasalarda kalay fiyatları süratle düşmeğe başlamıştır. Kore harbiyle başlamış olan fiyat yükselmeleri bu günkü gerilemeleriyle bilhassa kalay istih-

Zirai Bilgiler:

Ziraat âlet ve Makinalarını tanıyalım

Yazan : Cemal ÖZKARAOĞLU
Makine Mütehassısı

Memleketimizin mühim bir kısım arazisi ziraata elverişlidir. Takriben kültür arazisi 717300 hektar olmasına rağmen ancak bunun takriben 250 bin hektarı işlenebilmektedir. Buna sebeb olan amil ve faktörler pek çoktur.

1 — Arazinin işlenebilmesi için koşum hayvanatının kâfi miktarda olmaması

2 — Koşum hayvanatının cer kuvvetinden istifade edilememesi, buna sebeb besin maddelerinin kifayetsizliği ve gıdaî kıymeti azolan samanla beslenmesi

3 — Hali vakti yerinde bulunan çiftçilerin de koşum hayvanatına ve bilhassa bu hayvanatın gıdaî maddelerine önem vermemeleri

4 — Ve gene hali vakti yerinde bulunan çiftçilerin traktör alıpta traktörlü ziraatın iktisadi olup olmadığı veyahutta traktör yerine hayvanatın daha faideli olduğu kanaatı ile traktörün yerine hayvanların ikâme edilmesi gibi yanlış düşünceler.

5 — Traktörlü ziraatın memleketimiz şeraitine ve topraklarına uyup uymıyacağı gibi tereddütlü fikir ve düşünceleri

Yukarıdaki izah edildiği şekilde memleketimiz çiftçilerinin yüzde 95 şi hayvanlarla arazilerini işletmekte olduğu gibi bu işlenen arazi ve topraklardan istenilen faideyi sağlayamadıklarından ve yanlış fikirlere kapıldıklarından, traktörlü işletmenin faidelerini bilmediklerinden, bunları zaman zaman faideleri, gelirleri ve iktisadi hesaplarını sizlere öğreteceğim.

Traktörlü işletme hayvanlı işletmeye nazaran iktisadi olmasa dahi,

1 — İnsan emeği ve gücünden tasarruf

2 — Zamandan tasarruf edildiği hepinizce malumdur.

Muhtelif şekillerdeki düşüncelerle memleketimize muhtelif yıllarda giren traktörler bir taraftan yukarda izah ettiğim sebeblerden dolayı bakımsız ve kullanmada müşkülat ve teşkilatsızlık yüzünden bunların bir kısmı terkin edilerek işten çıkarılmıştır. Halbuki memleketimiz istihsalatının artırılmasında traktörün oynadığı rol hiç bir zaman unutulamıyacağı gibi mevcut hayvanlarımızın topraklarımızı işliyecek miktarda olmasının ve kuvveyiceriyelerinin az ve zamanla mevcut hayvanlarımızda evsaflarını gıdasızlıktan ve bakımsızlıktan kaybettikleri bu hayvanlardan lâyiki ile istifade edilemiyerek istenilen şeraitte arazilerimiz işlenemeden kalmıştır. Diğer taraftan amele yevmiyelerinin fazlalığı ve iş zamanlarında amelenin bulunmaması sebepleri çiftçileri kendiliğinden traktör kullanmıya sevketmiştir. Memleketimize bundan takriben 30-35 yıl önce muhtelif vesilelerle ve muhtelif marka traktörler sokulmuştur. Bunlardan Hanomak (Stock) küçük Fordson Fiat Cletrac ve saire traktörler tadat edilmiştir. Bu traktörlerin o zamana göre mahzurları:

1 — Traktörlerin benzin ve petrolle işlemeleri

2 — Traktörler benzin ve petrolla çalıştıklarından dekara sarfiyatının normalden fazla olması.

3 — Traktörler memlekete ithal edilince benzin ve gaz fiatlarının muhtelif vesilerle yükselmesi.

4 — Muhtelif vesilerle yükselen akaryakıt fiatları traktörlü ziraatin terkini mucip kıldığından traktörlü ziraat kendi kendine hayvanli ziraate yerini yavaş yavaş terk ederken son zamanlarda mazotlu traktörler memleketimize ithal edilmiş ve memleketimizde muhtelif marka mazotlu traktörler tadat edilerek gaz ve benzin gibi akaryakıtların fiat düşmesine sebeb oldu. Ve yeniden memleketimize büyük bir teşkilat kurulmakla mazot gaz ve benzinle çalişan muhtelif marka traktör sokularak memleketimize ithal edilen bu traktörlerin eski yıllardaki gibi kötü duruma düşmemeleri için Tarım Vekâleti teşkilatını genişleterek traktörlü ziraatin ehemmiyet ve önemini ve faide-

— Sanu var —

sal eden memleketlerde panik yaratmıştır.

Geçen hafta Nevyork piyasasında Ağustos teslimi kalayın libresi 84 sentten muamele görmüştür. Bu hafta ise libre başına 8 sent daha gerileme olmuştur.

Bugünkü fiyat Nevyorkta libre başına 76 senttir.

STEVENSONUN MÜHİM YAZISI

BALKAN KALESİ KURULUYOR

Türkiyenin parlak istikbali ve Sovyet emperyalizmine karşı gösterilen cesaret

Vaşington, 14 (Anka) - Birleşik Amerikanın tanınmış mecmualarından "Look„ ta intişar eden bir makalesinde Amerikan Demokrat Parti lideri Adlai Stevenson, Türk demokrasisi, türk ekonomisinin parlak istikbali ve Türkiyenin Sovyet emperyalizmine karşı gösterdiği cesaretten çok mütehassis olduğunu yazmaktadır.

"Balkan kalesi kuruluyor„ isimli bu makale, Stevenson'un Asya, Orto-Doğu ve Avrupaya yaptığı seyahatte edindiği intibaları anlatan ve aynı mecmuada seri halinde intişar eden makalelerinden biridir.

"Her iki parti ileri gelenleri ile görüştüm ve dış siyaset ile ilgili meseleler hususundaki ahenk, açık sözlülük ve mâkul fikirlerinden çok mütehassis oldum.„

Stevenson, Türkiyeden, Yunanistan ve Yugoslavya ile birlikte komünist tecavüzüne karşı imzaladıkları Balkan paktında gösterdikleri dirayetten dolayı sitayişle bahsetmektedir.

Türk vatandaşlarının ortaklaşa emeğinden doğmuş olan memleket havacılığı ancak sürekli ilgi ve yardımla kuvvetlenebilir. Kurban derilerimizi Türk Hava Kurumuna bağışlıyalım.

Yarınımızı kanatlı nesillere emanet edebilmek için havacılık çalışmalarımızı kanat sesine hasret çeken yurt köşelerine kadar yaymak zorundayız. Bu hedefe çabuk varabilmek için uğraşan Türk Hava Kurumuna Kurban derilerimizle yardım edelim.

Satılık Ev

Karakeçili mahallesi Hacı Nasrullah sokağında geniş bahçesi, haymalık ve haymalık avlusu ile ahırı havi büyük ev satılıktır. Fahri Çöplüye muracaat.

Zayi Mühür

Tatbikli isim mührümü yitirdim. Yenisini alacağımdan eskisinin hükmü yoktur.
Alaca Alamaslı kö. üyesi
Şakir Odabaş

Çorum Merkez İlce Seçim Kurulu Başkanlığından

Çorum Merkez İlcesine bağlı Hımıroğlu köyü muhtarının vukuu istifasına binaen 6/9/953 tarihinde yeniden yapılacak seçim dolayısiyle bu köyde seçim sandık kuruluna katılacak siyasî parti üyelikleri için 24/8/953 Pazartesi günü saat 15 de Çorum Asliye Ceza Mahkemesinde alenî kur'a çekileceği 5672 sayılı kanunun ek 2 inci maddesi hükmüne tevfikan keyfiyet ilân olunur.

Çorum Belediye Reisliğinden

1 — Çorumun Hıdırlık civarında ve harkaltı mevkiinde bulunan tarlanın kapalı zarf usuliyle ihalesine istekli çıkmadığından 2490 sayılı kanunun 40 ıncı maddesi gereğince bir ay içinde satışı pazarlıkla yapılacaktır.

2 — Pazarlık 24-27/8/953 ve 3-10/9/953 Perşembe günleri saat 15 olarak tesbit edilmiştir.

3 — İsteklilerin %15 nisbetindeki teminat makbuzlariyle birlikte belli gün ve saatlerde toplantı halinde bulunacak komisyona muracaatları ve buna ait şartnameyi her gün mesai saatlerinde Belediye yazı işlerinde görmelerinin mümkün olduğu ilân olunur.

İl Daimî Encümeninden

1 — Çorumun Şerifağılı mevkiinde evvelce Eşref Mergenin işlettiği 10530 metrekare yüz ölçüsünde bulunan 2 numaralı taşocağının ihale tarihinden 28 Şubat 956 tarihine kadar olan kesin rüsumu 4/9/953 Cuma günü saat 14 de ihalesi yapılmak üzere açık artırmaya konulmuştur.

2 — Senelik muhammen kesin rüsumu 176 lira, teminat 41,25 liradır.

3 — Şartnamesi Daimî Encümen kaleminde görülebilir.

4 — İsteklilerin teminat makbuzlariyle belirli gün ve saatte Vilâyet Daimi Encümenine muracaatları ilân olunur. 1—3

İl Daimî Encümeninden

1 — Köylere getirilecek içme su işlerine lüzumlu 2.5 parmaklık galvanizli demir boru 4/9/953 cuma günü saat 14 de ihalesi yapılmak üzere açık eksiltmeye konulmuştur.

2 — Metresinin muhammen bedeli 17.50 lira teminat 393.75 liradır.

3 — Şartnamesi Daimî Encümen kaleminde görülebilir.

4 — İsteklilerin teminat makbuzlârile belirli gün ve saatte Vilâyet Daimi Eacümenine müracaatları ilân olunur. 1—3

İl Daimî Encümeninden

1 — 14/8/953 tarihinde ihalesi yapılmak üzere açık eksiltmeye konulan sekizlik 120000 adet pişmiş toprak künk eksiltmesinin muameleden kaldırılması, üç parçaya ayrılmak suretile kırkar bin adet olarak ayrı ayrı eksiltmeye konulması kararlaştırıldığından 4/9/953 cuma günü saat 14 de ihalesi yapılmak üzere açık eksiltmeye konulmuştur.

2 — Beherinin muhammen bedeli 20 kuruş, her kırk bin künkün muvakkat teminatı 600 liradan.

3 — Şartnameleri Daimî Encümende görülebilinir.

4 — İsteklilerin teminat makbuzlarile belirli gün ve saatte Vilâyet Daimî Encümenine müracaatları ilân olunur. 1—3

T.C.
ZİRAAT BANKASI
TASARRUF HESAPLARI
1953 İkramiyeleri yekûnu
1.000.000 LİRA
15 Ev, 4 TRAKTÖR
ve dolgun para İkramiyeleri.
Fazla tafsilât için 444 Şube ve Ajansımız emrinizdedir.

İl Daimî Encümeninden

1 — Vilâyet köylerine getirilecek içme su işlerine lüzumlu180 ton ithal malı çimento alınacağından 7/9/953 Pazartesi günü saat 14 de ihalesi yapılmak üzere açık eksiltmeye konulmuştur.

2 — Beher tonunun muhammen bedeli 160 lira, teminat 2160 liradır.

3 — Çimentolar Çorumda teslim edilecektir.

4 — Şartnamesi Daimî Encümen Kaleminde görülebilir.

5 — İsteklilerin teminat makbuzlariyle belirli gün ve saatte Çorum Vilâyeti Daimî Encümenine müracaatları ilân olunur. 1—3

Verem Hastanesi Baştabibliğinden

Cinsi	Muvakkat Teminat Lira Kr.	Azami	Asgari	Muhammen Bedeli Lira Kr.
Eritilmiş sade yağ	412 50	900	800	6155 00
Vita yağı	255 75	1100	900	3410 00

Yukarıda müfredatı yazılı Verem Hastanesi ihtiyacı olan iki kalem yağ 15/8/953 tarihinden itibaren on beş gün müddetle münakasaya konulmuştur. İhalesi 31/8/953 tarihine rastlayan Pazartesi günü saat 10 da Çorum Verem Hastanesinde ihale edileceğinden taliplerin teminat makbuzlariyle birlikde belirli gün ve saatte gelmeleri ilân olunur. 1—2

Zayi Resmî Köy Mühürü

Cemilbey Bucağına bağlı Karagöz köyüne ait resmî mührü kaybettim. Yenisini almak üzere muracaat ettiğimden zayiin hükmü kalmadığı ilân olunur.
Karagöz Köyü Muhtarı Mehmet Ali Ketenci

Türk Hava Kurumuna bağışlayacağımız kurban derilerinden yalnız kanatlı gençlik değil, felâketlerle hırpalanan zavallılar ve korunmağa muhtaç yurt çocukları da faydalanacaktır.

Vatan ölçüsünde bir alâkanın eseri olan memleket havacılığının biricik dayanağı halk yardımıdır. Kurban Bayramı bu yardım için en elverişli bir gündür.

Çorum İli Bayındırlık Md. den
Kapalı Zarfla Eksiltme İlânı

1 — Sungurlu ilçesindeki Sağlık merkezi Doktor evi ve Garaj binalarının yapımı işi 25-8-953 Salı günü saat 16 da Bayındırlık Müdürlüğünde müteşekkil komisyonda ihale edilmek üzere gelecek yıla sari kapalı zarfla eksiltmeye konulmuştur.

2 — İşin Keşif bedeli (152766) lira (29) kuruştur.

3 — Muvakkat teminat (8888) lira (31) kuruştur.

3 — Bu işe ait evrak şunlardır.

B) Eksiltme şartnamesi

B) Sözleşme projesi.

C) Silsilei fiat ve keşif hulasa cetvelleri,

E) Bayındırlık işleri Cenel, yapı işleri umumi ve hususi fenni sartnameleri.

Bu evrak her gün Bayındırlık Müdürlüğünde görülebilir.

5 — İsfeklilerin yukarıda yazılı teminati yatırdıklarına dâir Belge ile eksiltmeden en az üç gün evvel Vilâyet Makamına müracaatla bir defada (75000) lıralık benzeri bir yapı işini bitirmiş veya denetlemiş ve kabullerini yaptırmiş olduğuna dair ibraz edeceği vesikaya müsteniden alacakları ehliyet ve Ticaret odası vesikalarını ve ayrıca kapalı bir zarfa konmuş yukarıda yazılı evrakı okuyup temamen kabul ettikleri şerhini havi teklif mektuplarını mevzuata uygun şekilde diğer bir zarja koyup ihale saatından bir saat evveline kadar yukarıda adı geçen komisyona makbuz mukabilinde vermeleri veya göndermeleri ilân olunur.

Postada olacak gecikmeler muteber değildir.

6 — Zarflar para ve saire gibi şeylerle değil ancak müteahhidin şahsi mühürü ile mühürle necektir. Aksi kalde kabul edilmez. 1—2

Çorum Vakıflar Me. dan
(Kapalı zarf usulile eksiltme ilânı)

Osmancık kaza merkezindeki Koca Mehmetpaşa Camiinin (17403) lira 24 kuruş keşif bedelli tamiratı 24/8/953 Pazartesi günü saat 11 de Çorum Vakıflar idaresinde ihale edilmek üzere kapalı zarf usuliyle eksiltmeye konulmuştur.

Geçici teminat 1305 lira 24 kuruştur. Eksiltmeye girebilmek için teminat makbuziyle birlikte resmî daire ve müesseselere bir kalemde (20000) liralık benzeri iş yapılmış ve kabul ettirilmiş olduğuna dair Nafıa Müdürlüğünden tasdikli belge ibrazı ve teklif mektuplarının da ihaleden bir gün evvel Komisyon Reisliğine verilmiş bulunması gerektir.

Keşifname ve şartlaşmalar hergün Çorum Vakıflar idaresinde görülebilir. 2—2

Vilâyet Daimî Encümeninden

1 — Vilâyet yolları için bir adet çift defransiyelli, arazi vitesli Pikap ile bir adet çift defransiyelli, arazi vitesli Stasyin Vagon kaptıkaçtı makinesi alınacaktır. Bu makineler (Jeep, Ford, Şevrole, Doç, Fargo, De Soto) markadan her hangi birisi olacaktır.

2 — Pikap'ın muhammen bedeli 13000, teminatı 975 lira, Kaptıkaçtının muhammen bedeli 14500, teminat 1087,50 liradır.

3 — Makineler satılan acantada teslim alınacaktır.

4 — Şartnameleri İstanbul, Ankara Bayındırlık Müdürlüklerinde ve Çorum Daimî Encümeninde görülebilir.

5 — İhaleleri 21/8/953 Cuma günü saat 14 de Çorum Vilâyeti Daimî Encümeninde yapılacağından isteklilerin teminat makbuzlariyle belirli gün ve saatte muracaatları ilân olunur. 3—3

Otomobil ve Traktör Sahiplerine Müjde!

Ötedenberi makinelerinizin bilye yüzünden yollarda kaldığını, hattâ memleket memleket bilye arayıp bulamadığınızı şahsan gördükçe üzüntü duymakta idim. Bilûmum otomobil ve her türlü traktör bilyeleri vardır. İhtiyaç sahiplerinin muracaatları derhal yerine getirilir.

Hamdi Özçekiç

(SKF) Bileli Rulmanlar T. Ltd. Şti. Mümessili ve Mecidözü Amasya caddesinde otomobil ve zirai âletler tâmircisi 4-6



Reklam değil hakikat

Alman sanayiinin mucizesi, PFAFF Dikiş makineleri sağlamlık ve zarafette rakipsizdir.

Her çeşit aile ve saya makinaları

Bizi görmeden PFAFF kullananları g ö r

Ahmet Atlamaz

Vilâyet Daimî Encümeninden

1 — 7/8/953 tarihinde ihalesi yapılmak üzere açık eksiltmeye konulan merkez deposundaki Damızlık aygırların yiyecek ihtiyacından 8500 kilo kuru yoncaya talip çıkmadığından 24/8/953 Pazartesi günü saat 14 de ihalesi yapılmak üzere açık eksiltme müddeti uzatılmıştır.

2 — Kilosunun muhammen bedeli 18 kuruş, teminat 114,75 liradır.

3 — Şartnamesi Daimî Encümen kaleminde görülebilir.

4 — İsteklilerin teminat makbuzlariyle belirli gün ve saatte Vilâyet Daimî Encümenine muracaatları ilân olunur. 2—2

Vilâyet Daimî Encümeninden

1 — Sungurlu kazasına bağlı köylere getirilecek içme su işlerine lüzumlu sekizlik 30000 adet pişmiş toprak künk 28/8/953 Cuma günü saat 14 de ihalesi yapılmak üzere açık eksiltmeye konulmuştur.

2 — Beher künk'ün muhammen bedeli 20 kuruş, teminat 450 liradır.

3 — Şartnamesi Vilâyet Daimî Encümeni kalemi ve Sungurlu Özel Saymanlık Memurluğunda görülebilir.

4 — İsteklilerin teminat makbuzlariyle belirli gün ve saatte Vilâyet Daimî Encümenine muracaatları ilân olunur. 2—3

Vilâyet Daimî Encümeninden

1 — Merkez ve beş kaza yollarındaki menfezlere lüzumlu 350 adet 0,80, 520 adet 0,50, 440 adet 0,35 lik büz yapımı 28/8/953 Cuma günü saat 14 de ihalesi yapılmak üzere açık eksiltmeye konulmuştur.

2 — Tamamının muhammen bedeli (11069,60) lira, teminat (830,20) liradır.

3 — Şartnamesi Daimi Encümen kaleminde görülebilir.

4 — İsteklilerin teminat makbuzlariyle belirli gün ve saatte Vilâyet Daimi Encümenine muracaatları ilân olunur. 2—3

26 Ağustos 1953 ÇARŞAMBA

ÇORUM

Haftanın Çarşamba günleri çıkar İl gazetesidir.

Kuruluş tarihi 1921
YIL: 33
Sayı: 1710
İdare yeri: İL BASIMEVI
Nushası 5 kuruştur.

Bölge Güreşleri Heyecanla Yapıldı
VALİMİZ ÇOK VECİZ BİR HİTABEDE BULUNDU.

Çorum Koca Yusuf Bölgesi Kara Kucak Güreşleri

Beden Terbiyesi Genel Müdürlüğünce şehrimiz (Koca Yusuf Bölgesi Kara Kucak Güreş Bölgesi) olarak ayrılmıştı. Bu güreşleri temin etmek ve bölge birincilerini seçmek üzere güreşler 22/23 Ağustos Cumartesi ve Pazar günlerinde kışla sahasında yapılmıştır.

Beden Terbiyesi Bölge Müdürlüğünce çok evvel hazırlanan talimat, afişler şehrimiz bölgesine bağlı 30 vilâyete gönderilmiş ve buralardan pehlevan celbi sağlanmıştır. Üstün bir kalabalık ve 79 pehlevanın iştirâk ettiği çok heyecanlı güreş merasimi her hususta üstün alâka gösteren sayın Valimiz Rüştü Ülke'nin irticalen söyledikleri nutuklariyle açılmıştır.

Valimiz hitabelerinde :

« Sayın yurttaşlarım,

Medeni dünyanın her tarafında olduğu gibi bizde de fikir ve kafa terbiyesine verilen ehemmiyet vücut ve beden terbiyesinden esirgenmemiştir. Bundaki maksat ve gaye yenmek yenilmek değil, Türk gençliğinin fizik ve moral kaabiliyetlerini yükseltmek, yurt müdafaası icaplarına göre kahraman ırkımızı bir az daha güzelleştirmektir.

İşte bugün, burada, böyle güzel bir maksatla ve 30 vilâyetimizin iştirakiyle tertip edilmiş olan karakucak güreş müsabakaları başlayacaktır. Bu müsabakalar sonunda elde edilecek esaslı bir millî takımımız yakında Japonyada yapılacak olan güreşlere iştirâk edecek ve Türk gücünü bir kerre daha bütün dünyaya tanıtacaktır.

Türkiyede dört karakucak bölgesi kabul edilmiş ve bunlar arasında Çorum Bölgesi birinci plânda ele alınmıştır. Ötedenberi bir güreş merkezi olmak itibariyle (Koca Yusuf Bölgesi) adı verilen Çorumumuzda tertip edilen bu müsabakaları şimdi, zevkle ve heyecanla, takip edeceğiz.

Yüksek kaabiliyetlerile istisnasız her biri birer kıymet olan sevgili pehlevanlarımıza, Bölge Başkanı sıfatiyle, başarılar dilerim. Ayrı ayrı parçalara bölünmez bir bütün halinde, her zerresiyle, büyük Türk milleti var olsun. » demişlerdir

Sürekli alkışları müteakip güreşler başlamış, halk heyecan ve zevkle seyir etmişlerdir. Güreş neticesinde 60 kiloluk destede Mehmet Gocur (Amasya), Arslan Erdoğan (Samsun), Hayri Şahin (Ankara); küçük orta 70 kiloda Ahmet Doğan (Çorum), Veysel Gökten (Çorum), Mehmet Yüce (Ankara); büyük orta 80 kiloda Nuri Ayva (Amasya), Bekir Büke (Ankara), Şerif Batır (Amasya); başaltı 90 kiloda Kâzım Demir (Çorum), Mustafa Keskin (Maraş), Mustafa Sarıca (Samsun), ağır 90 kiloda Rüstem Karaboyun (Amasya), Hamit Kaplan (Ankara) kazanmışlar ve seçilmişlerdir.

Derece alan bu güreşçilerimiz Bölge Beden Terbiyesi Müdürü Tahir Altın'ın Başkanlığında ve pehlevan Âdil Candemir'in idaresinde Ankaraya gideceklerden ve 29/30 Ağustosta yapılacak Türkiye Kara Kucak birincilikleri güreşine iştirâk edecekler ve bölgemizi temsil edeceklerdir. Ankarada kazanan birinci ve ikinciler İstanbuldan Japonyaya giderek Dünya Kara Kucak güreşlerine iştirâk edecekler ve Türk gücünü dünyaya bir daha tanıtacaklardır.

Kaymakamlara
Birer Jeep veriliyor

Ankara, 22 (B.Y.H.A.) - Kaymakamların ilceleri içinde yaptıkları tedkik gezileri için çekilen güçlükleri göz önüne alan İçişleri Bakanlığı bütün kaymakamlıklara birer Jip almağa karar vermiştir.

Bu arada ilk olarak 50 adet Jip ısmarlanmıştır.

Kuruluşunun 30 uncu yılında
İş Bankası

Yazan : Akif LEBLEBİCİOĞLU

Türk Bankacılığının geçirdiği devrelerin sonuncusu Cumhuriyetimizin ilânından sonra başlar. 26 Ağustos 1924 yılında Atatürk'ün işareti ve ilk defa hususi sermaye ile açılan İş Bankası, ilk büyük malî müessesemiz olmak şerefine malik bir millî bankamızdır. Kuruluş maksatlarının programlı ve azimli gayretlerle tahakkuku için sarfedilen faaliyetlerin memleket iktisadiyatında oynadığı mühim rolü takdirle anarız.

Bu büyük mali müessesemiz 30 yıl önce her türlü bankacılık muameleleri yapmak, sanayie, madenlere ve bayındırlık işlerine müteallik her nevi teşebbüslere girişmekten başka, bilcümle ticarî ve sınaî işlerle meşgul olmak maksadiyle tesis olunmuştu. Bu kadar geniş sahanın asıl mühim iki gayesi vardı ki; bunlardan en başta geleni memlekette krediyi genişletmek suretiyle millî sanayi ve ticarete lüzumlu krediyi en müsait şartlarla temin etmek ve ikincisi de

(Sonu Sayfa 2 de)

Hollandalı Profesör
Türkiyede ders verecek

Birleşmiş Milletler, Nevyork, 22 (Usıs) - Hollandalı Profesör Abraham Mey, Türkiye ve Orta Doğu Âmme İdaresi Enstitüsünde ders vermek üzere dün Cenevreden Türkiyeden müteveccihen hareket etmiştir.

Amsterdam Üniversitesi profesörlerinden olan Mey, Türkiye hükûmetinin isteği üzerine Ankara'daki Enstitüde ders verecektir. Enstitü 1953 Mart ayında Türk hükûmeti ve Birleşmiş Milletlerin teşriki mesaisi neticesinde kurulmuştur. Enstitü Âmme İdaresi üzerinde ihtisas yaptırmaktadır.

Emniyet Müdürü Geldi

Maraş Emniyet Müdürü Hüseyin Kemiksiz'in ilimiz Emniyet Müdürlüğüne naklen tayin edildiği ve gelerek vazifesine başladığı öğrenilmiştir. Sayın Müdürümüze hoş geldiniz der başarılar dileriz.

İŞ BANKASI

(Başlarafı sahife 1 de)

bizzat bankaca teşebbüsler yaparak iktisadî kalkınmaya rehber olmaktı.

Kuruluş maksatlarını izah ettiğimiz İş Bankasının 30 senedir hummalı bir şekilde devam eden faaliyeti içinde takdir toplıyan muvaffakıyetlerini kısaca tebarüz ettirmek lâzımdır.

İş Bankası memlekette kurulduğu zaman bir kaç küçük teşebbüs dışında bankacılık bir ecnebi işi zannediliyordu. Hattâ ilk milli banka olarak 1917 yılında kurulmuş olan İtibarı Millî Bankası için bile bir ecnebi müdür tâyin edilmiş ve memurlarının çoğu da ecnebiden temin edilmişti. Bilhassa İş Bankasının en mühim hizmetinden biri olarak Avrupa Bankalarına stajyer memur göndererek Bankacılık tekniğine vâkıf Türk gençleri yetiştirmek hususundaki gayretini ve eriştiği muvaffakıyeti takdirle yâdetmek icabeder.

Bu millî bankamız memlekette tasarruf hamlesinin yayılmasında da bankacılığımıza rehber olmuş bir müessesemizdir. İstanbulda millî sermayenin biriktirilmesi için kurulmuş olan Emniyet Sandığının attığı ilk adımlara İş Bankası, 1924 de halk için tasarruf hesapları açmak suretiyle kuvvetle katılmış ve ilk senesi 96 hesap ve 10 küsur bin lira ile başlayan tasarruf hareketleri 30 yıl içinde mütekâmil fikir ve hamleler sayesinde yüzbinlerce hesap ve 500 milyon lirayı geçen mevduat yekûnü ile muazzam merhaleler katetmiştir.

İlk senelerinde İstanbul izmir ve Ankara gibi şehirlerde çalışırken bilahare ucuz krediyi memlekete yaymak maksadiyle memleketin hemen her köşesinde bir çok şubeler açmıştır, İş Bankası dış ticaretle derhal alâkadar olmuş ve ihracat tacirlerine kolaylıklar sağlamış ve hatta 1931 yılında bizzat ihracat işine dahi girerek İş LİMİTET şirketini kurmuştur. Bu maksatla 1935 de Ziraat Bankası ile müştereken kurduğu Üzüm Kurumu isimli teşekkülüne üzüm ıhracat piyasasını tutmak maksadına matuf iyi bir hizmet teşebbüsü olarak bakmak icabeder.

İş Bankasının bankacılık tarihine geçen en mühim hareketlerinden biride hariçte ilk defa şube açmış almasıdır. Almanyada ve Mısırda açtığı şubeleriyle hariç piyasalarda Türk ticaretinin inkişafına sarfettiği gayretler öğünülecek mesailerinden biridir Bu milli müessesemizin sanayie olan alakasıda Şeker sanayii ile başlamış ve iş Bankasının kurduğu şeker Fabrikaları 1935 yılında diğerleri ile birleşerek Türkiye şeker FaBrikaları Türk Anonim şirketi tessesüs ettirilmiştir. Bu şirkete Zlraat Bankası ile Sümerbankta katılmışlardır. Mensucat sanayiine iştirakine ve cam ve şişe sanayiinin tesisindeki hizmetine de bu arada işaret etmek mecburiyetindeziz.

İş Bankası maden sanayiindeki hamle ve teşebbüslerini inkişaf ettirirken 1925 yılında Anadolu Sigorta şirketi'nide kurmuş ve 1929 da mükerrer sigortanında ihdasına kanaat getirerek milli Reasurans T.A.Ş. ni tesis etmiştir. İş Bankasının plâsmanında yer vermek suretıyle Hazine Bonoları üzerinde oynadıgı mühim rolünü takdir etmek icab eder. Mesala Devletin Demir yolu inşaatında kısmen ihraç ettiği hazine bonolarına karşı yaptığı muameleler ve iskonto muameleleri memlekette adeta bir mali piyasa ihdas etmiş ve şükranla karşılanmıştır,

Bu gün İş Bankasının iştirakleri iki gurupta toplanmıştır:

1 — SİGORTA İŞTİRAKLERİ:

A — Milli Reasürans T. A. Ş.
B — Anadolu Sigorta T. A. Ş.
C — Ankara Sigorta T. A. Ş.
D — Destek Reasürans T. A. Ş.

2 — SİNAİ VE TİCARİ İŞTİRAKLERİ:

A — Türkiye şeker fabrikalari T. A. Ş.
B — Adapazar şeker faprikaları T.A.Ş.
C — Bursa dokumacılık ve trikotaj T.A.Ş.
D — Türkiye şişe cam fabrikası T.A.Ş.
E — General Elektrik T.A.Ş.
F — Ünilever - İş Türk limitet şirketi
G — İzmir Çimento T.A.Ş.
H — Umumi Mağaza-T.A.Ş.
İ — Uludağ Verem Sanatoryomu T. A.Ş.
J — Ankara Sinema işleri T.A.Ş.

1951 yılı sonunda 62 milyon 500 bin liraya dayanan iştiraklerine dikkat edilirse İş Bankasının banka muamelelerini tekâmül için azim gayretler sarfederken kendisinin bir TESİS KURMA BANKASI mahiyetini de taşıdığı memleket iktisadiyatının tekâmülü bakımından takdirle görülür.

Bu millî bankamızın 30 senelik faaliyet ve muamelelerinin dikkatle tetkiki neticesinde şu noktayı tebarüz ettirebiliriz ki; İş Bankası giriştiği işlerden hemen hepsinde memlekette yeni birer saha ihdas etmiş, genişletmiş ve banka, memleket hizmetinde vazifesini çok kısa denecek bir zamanda muvaffakiyetle başarmıştır.

29 ncu yaşını dolduran bu gayretli müessesemizden yarının Türkiyesi çok işler beklemekde ve ümit etmekte haklıdır.

Akif Leblebicioğlu

Traktör satın alınırken kontrol edilecek hususlar

1 — Avadanlıkları
2 — Lastiklerin havasını kontrol arka 14 ön 21 libre olduğuna göre
3 — Defransiyel yağ seviycsini kontrol
4 — Vites kutusu yağ seviyesini kontrol
5 — Motör (karter yağ seviyesini kontrol)
6 — Kompreserön (Hidrolik) yağ seviyesini kontrol
7 — Dizel ise boş kompası yağ seviyesini kontrol
8 — Hava litresinîn yağını kontrol
9 — Traktörün yağlama el kitabının bütün hususlarını gözden geçirerek yağlama yağdanlıklarını kontrol
10 — Yağ değiştirilmesi hususlarını talimat gereğince öğrenmeli ve yaparak kontrol etmeli
11 — Bakım talimatnamesini acantanın montöründen istemeli ve anlaşılmadık yerleri varsa montödden öğrenmeli.
12 — Su pompasının yağdanlığını yağlamalı ve kontröl etmeli
13 — Makinanın oynıyan ve muhafaza altında bulunan yağdanlık ve klasörlüklerine bakmalı yağları noksan ise yağlamalı
14 — Sübobların ayar ve yaglamasını öğrenmeli
15 — Mazotun depoya doldurulması için mazotun temizliğine ve evsafına ehemniyet vermeli.
16 — Mazot borularının eğri, çatlak, kırık olup olmadığını kontrol etmeli
17 — Radyetörün suyunu kontrol etmeli
18 — Radyetörü traktör tozlu havalarda çalısıyorsa temizliğine khemniyet vermeli.
19 — Bataryanın (Akünün) gerilimini kontrol etmeli
20 — Bataryanın ceryan uçlarını temiz ve bataryanın üstüne gaz benzin ve yağ gibi maddeler dökmemeli temizliğine dikkat etmeli.
21 — Tenvirat tertibatı ile kornası varsa kontrol etmeli.
22 — Fünyenin (kızdırma bujisinin kızıp kızmadığını dikkat etmeli.
23 — Kontak kapalı

(Sonu sayfa 3 de)

İmam-Hatip Okulu binası inşaasına sarfedilmek üzre Kiremitciler Esnafı tarafından vaat ve kabul edilen ve şükranla karşılanan teberruat listesi

Teberru edenin ismi	Kiremit adedi
Kadir Hincal	10000
Mahmut Yukseler	10000
Kâmil Özkiremitci	10000
Nuri Elikesik	10000
Yusuf Bıyık	10000
Ömer Köşker	10000
Ali ve Mehmet Bıyık	10000
Osman Taşcı	10000
Behcet Ekmekci	5000
Veysal Sirek	5000
Abbas Köse	5000
Mehmet Elikesik	5000
Ali Sacmacı	5000

İl Daimî Encümeninden

1 — Vilâyet yolları için alınacak (Jeep, Ford, Şevrole, Doç, Fargo, De Soto) marka bir adet çift defransiyelli, arazi vitesli pikap ile bir adet çift defransiyelli, arazi vitesli Station Vagon kaptıkaçtı makinalarına 24/8/953 Pazartesi günü saat 14 de yapılan açık eksiltmede talip çıkmadığından 2490 sayılı kanunun 43 üncü maddesi gereğince 4/9/953 Cuma günü saat 14 de ihalesi yapılmak üzere açık eksiltme müddeti uzatılmıştır.

2 — Pikapın muhammen bedeli 13000, teminatı 975 lira; kaptıkaçtının muhammen bedeli 14500, teminatı 1087,50 liradır.

3 — Makinalar satılan acantada teslim alınacaktır.

4 — Şartnameleri İstanbul, Ankara Bayındırlık Müdürlüklerinde ve Çorum Daimî Encümen Kaleminde görülebilir.

İsteklilerin teminat makbuzlariyle belirli gün ve saatte Çorum vilâyeti Daimi Encümenine muracaatları ilân olunur.

Zayi Nüfus Cüzdanı

Nüfus cüzdanımı yitirdim. Yenisini alacağımdan eskisinin hükmü yoktur. Katrançayından Aziz Aydın

T.C.
ZİRAAT BANKASI
TASARRUF HESAPLARI
1953 İkramiyeleri yekûnu
1.000.000 LİRA
15 Ev, 4 TRAKTOR
ve dolgun para İkramiyeleri.
Fazla tafsilât için 444 Şube ve Ajansımız emrinizdedir.

İskilip Bayat Nahiyesi Şehir Kulübü Tüzüğü

Madde 1 — Bayat şehir kulübü adı ile bir kulüp kurulmuştur. Merkezi Bayat Nahıyesidir.

Madde 2 — Kulübün gayesi: Memur ve münever vatandaşlar arasında fikrî ve içtimaî bağlılığı sağlamaktır.

Madde 3 — Kurucuları :

Adı soyadı	Mesleği	Oturma yeri	Tabiiyeti
Nuri Yiğit	Sağlık memuru	Bayat	T. C.
Mehmet Sarıarslan	P.T.T. memuru	Bayat	T. C.
Sadık Yarıcı	Başöğretmen	Bayat	T. C.
Veyis Çakır	Çiftçi	Tepebayat	T. C.
Şakir Yıldırım	Tüccar	Bayat	T. C.

Madde 4 — Kulübe üye olmak için reşid ve medenî hakları kullanmağa ehil olmak lâzımdır.

Madde 5 — Kulüpten ayrılmak istiyenler borçlarını ödemek suretile idare heyetine yazı ile bildirmeye mecburdurlar.

GENEL KURUL

Madde 6 — Kulübün genel kurulu üyelerden müteşekkildir.

Madde 7 — Ödevleri şunlardır:

a) İdare kurulu tarafından hazırlanan bütçeyi müzakere ve tastik etmek,
b) Murakabe heyetinin yıllık raporlarını onaylamak,
c) İdare ve mürakabe heyetini seçmek.

Madde 8 — Genel kurul her yıl ocak ayında toplanır.

Madde 9 — Genel kurul ilk toplantısında nisap temin edilmezse ikinci toplantı mevcut üyelerle yapılır.

İDARE KURULU

Madde 10 — İdare kurulu bir başkan, üç üye, bir saymandan müteşekkildir. Bir müddetle genel kurul tarafından seçilir. Kulübün idarî ve malî hususlarında gerekli kararlar alır ve tatbik eder.

MURAKABE HEYETİ

Madde 11 — Kulübün mürakabe heyeti üç kişiden müteşekkildir. Kulüp işleri hakkında hazırladığı raporu genel kurula sunar.

KULÜBÜN GELİR VE GİDERLERİ

Madde 12 — Kulübün gelirleri: Giriş aidatı, üye aidatı, müsamere ve toplantı hasılâtı ve teberrulardan terekküp eder.

Madde 13 — Kulüp üyeleri 250 kuruş giriş, ayda 100 kuruş olmak üzere aidat verir.

Madde 14 — Kulübün feshi hususunda karar vermek genel kurula ait olup, yapılan toplantıda kayitli üyenin üçte ikisinin bulunması şarttır.

Madde 15 — Kulübün feshi halinde kulübe ait mallar Bayat ilkokuluna intikal eder.

İl Daimî Encümeninden

1 — 24/8/953 tarihinde ihalesi yapılmak üzere açık eksiltme müddeti uzatılan damızlık aygırların yiyecek ihtiyacından 8500 kilo kuru yoncaya bu defa da talip çıkmadığından 2490 sayılı kanunun 43 üncü maddesi gereğince 24/8/953 tarihinden itibaren bir ay içinde pazarlıkla işlemi yapılmak üzere açık eksiltme müddeti uzatılmıştır.

2 — Kilosunun muhammen bedeli 18 kuruş, teminat 114,75 liradır.

3 — Şartnamesi Daimî Encümen kaleminde görülebilir

4 — İsteklilerin teminat makbuzlariyle belirli gün ve saatte Vilâyet Daimî Encümenine muracaatları ilân olunur

Vicdan ve toplanma hüriyetinin korunması hakkında kanun

Kanun No: 6187 Kabul tarihi: 24-7-953
Neşri tarihi: 29-7-953

Madde 1 — Siyasî veya şahsî nüfuz veya menfaat temin etmek maksadiyle dini veya dinî hisleri yahut dince mukaddes tanılan şeyleri veya dinî kitapları âlet ederek her ne suretle olursa olsun propağanda yapan veya telkinde bulunan kimse bir seneden beş seneye kadar ağır hapis cezasiyle cezalandırılır.

Fiil, neşren işlenirse hükmolunacak ceza yarı nisbetinde artırılır.

Madde 2 — Yukarıki maddede yazılı fiilî bir cemiyet mensubu işlediğinde, keyfiyet cürmün işlendiği yer Cumhuriyet Müddei Umumiliğince, cemiyetin umumi merkez reisine veya kanunî mümessiline tebliğ olunur.

Cumhuriyet Müddeiumumiliğince yapılan tebliğden veya cemiyetin umumi idare heyetinin fiile her ne suretle olursa olsun ıttılaı tarihinden itibaren bir ay içinde o şahıs hakkında cemiyetçe inzibatî muamele tatbik edilir veya bu müddet zarfında fiilin tasvip edilmemiş olduğu yazılı olarak cürmün işlendiği yer Cumhuriyet Müddeiumumiliğine bildirilir.

Cemiyetlerin umumi idare heyetleri, cemiyet mensuplarının birinci maddede yazılı cürmü işlememelerini temin maksadiyle gereken tebliğ veya tamimleri yapmak ve teftiş ve mürakabelerde bulunmak gibi tedbirleri almakla mükelleftirler.

İkinci ve üçüncü fıkralar hükümlerine muhalif hareket edilmesi halinde cemiyeti idare edenler hakkında aynı mahkemece (500) liradan (5000) liraya kadar ağır para cezası hükmolunur ve ayrıca cemiyetin feshine veya hükümden önce dahi cemiyetin faaliyetinin menine karar verilebilir.

Madde 3 — Cemiyetin fiile iştirâk ettiğinin anlaşılması hallerinde ise idare edenler hakkında birinci maddede yazılı ceza aynen hükmolunur ve her halde cemiyetin feshine karar verilir.

Mahkeme, hükümden önce dahi cemiyetin faaliyetini men'e karar verebilir.

Madde 4 — Muayyen maksatlarla açık veya kapalı yerlerde yapılan toplantılarda, her ne suretle olursa olsun kavlen veya fiilen hakaret veya tecavüzde bulunulması veya toplantının huzur ve sükûnunun ihlâl edilmesi hallerinde bu fiil ve hareketlerin men'i için toplantıyı idare etmekle mükellef heyete zabıta tarafından ihtarda bulunulur.

İhtara rağmen heyet vazifesini yapmaz veya hakaret veya tecavüze, toplantının huzur ve sükûnunun ihlâline devam edilirse bu fiil ve hareketler zabıtaca derhal men edilmekle beraber fiil daha ağır bir cezayı müstelzim bulunmadığı takdirde faailleri hakkında 100 liradan 500 liraya kadar ağır para cezası hükmolunur.

Toplantıyı idare etmekle kanunen vazifeli olan idare heyetinin yukarıda yazılı fiillerin işlenmesinde iştirâkleri veya ihmal ve terahileri görüldüğünde bunlar hakkında da aynı ceza hükmolunur.

Madde 5 — Bu kanun neşri tarihinden itibaren meridir.

Madde 6 — Bu kanunu icraya İcra Vekilleri Heyeti memurdur.

Zirai Bilgiler:

Ziraat âlet ve Makinalarını tanıyalım

Yazan: Cemal ÖZKARAOĞLU
Makine Mütehassısı

— Geçen Sayıdan artan —

lerini sistemli bir şekilde göstermiş ve öğretmiştir.

Binaenaleyh resmî ve muhtelif hususî müesseseler tarafından mübayaa edilerek ithal edilen ve halen edilmekte olan bu makinaların hakikî iktisadî olup olmadığı ve teknik ve iktisadî bakımdan bütün evsafını tesbit etmek gibi hususları çiftçilerimiz henüz bilmediğinden bu bilgilerini de artırmak ve iktisadî hesaplarını göstermek ve faidelerine fiilen faidelerini gözleri ile şahit olmak üzere iki üç yıldan beri makina kursları açıldığını ve bu kurslarda da traktörün faidelerini ve iktisadi olduğunu görerek öğrenen çiftçi vatandaşlar traktörlü ziraate ehemmiyet verdiği yavaş yavaş hayvanla yapılmakta olan ziraatimiz yerini terkedeceği şüphesizdir.

Her ne kadar kurslarda yetişen çiftçi çocukları mevcutsada bunların da zamanla bilgilerini artırmak maksadiyle ben traktörün yapısı ve çalıştırılması ve bir çiftlikte ve bilhassa bir traktöre ihtiyaç olan ziraat âlet ve makinalarını öğretmek ve bunların faydalarını bu sütunlarda yazmak fikrindeyim.

Traktör motörleri

1 — Traktör motörleri diğer nakil vasıtalarında kullanılan motörlerinden pek büyük farkları yoktur.

2 — Bu motörler zor ve ârızalı, tozlu, topraklı ve her türlü şeraitte çalıştıklarından kaba yapılıdır.

3 — Basit ve kaba yapılı olmasına rağmen diğer motörlere nazaran besleme sistemi yapısı daha itina ile yapıldığından ve çalıştırıldığı yerlere göre diğer şose üzerinde çalışan motörlere nazaran bazı incelikleri mevcuttur.

4 — Zor ve ârızalı, tozlu ve topraklı yerlerde çalışmasından şanzuman ve defransiyel tertibatında kullanıları mataryam diğer motörlere nazaran farklıdır.

Traktör motörlerini, madde halinde kaba olarak her ne kadar hulâsa ediyorsak da ziraatte kullanılan bu makinaların diğer makinalara nazaran pek büyük hususiyetleri olduğunu unutmamak lâzım gelir.

Traktör

(İkinci Sayfadan devam)

iken ilk hareket kolu ile motor çalıştırılmadan evvel 30 def'a çevirmeli (D-Kompresyon)

24 — Motörün çalışmasına dikkat etmeli yani tekleyip teklemediğine

25 — Yağ manımetresini kontrol etmeli

26 — Dinomonun şarj edip etmediğine bakmalı

27 — Motor çalıştıktan sonra vitesleri ayak ve el firenlerini direksiyon simitini kavrama tertibatını kontrol etmeli.

28 — Hararet müşürünü kontrol etmeli

29 — Traktörün kasnağı varsa kasnağın çalışıp çalışmadığına bakmalı

30 — Kuyruk ilmini

31 Hidrolik tertibatı varsa bu tertibatın çalışıp çalışılmadığını kontrol etmeli

32 — Motör dururken durması esnasında eksoz ve sibobta ve türbitör manivelelerinde ses olup olmadığına dikkat etmeli ve bu kısımları ağıza bir çubuk alarak kulakları kapamak suretile dinlemeli

33 — Traktörün ağırlıkları varsa bu ağırlıkların tekerde takılı olup olmadığına bakmalı

34 — Traktör lastik tekerlekli ise antıfris suyunun olup olmadığını kontral etmeli. Devam edecek

Cemal ÖZKARAOĞLU

Çorum beden terbiyesi Bölge Başkanlığından

Kapalı zarfla eksiltme ilânı

1 — Çorum merkezinde yeniden yaptırılacak kapalı ve açık tirbünleri yapımı işi 3/Eylûl/1953 Perşembe günü saat 14 de İl makamında Beden Terbiyesi Bölgesi İstişare kurulu huzurunda ihale edilmek üzre gelecek yıla sari 5/Mayıs/1954 tarihinde behemahal bitirilmek şartiyle kapalı zarfla eksiltmeye konulmuftur.

2 — Keşif Bedeli (121.394) lira (51) kuruştur.

3 — Muvakkat teminat (7.319) lira (88) kuruştur.

4 — Bu işe ait evrak şunlardır:

A — Sözleşme projesi.

B — Eksiltme şartnamesi.

C — Keşif hülasa cetveli.

D — Fiat prim cetveli.

E — Projeler.

F — Bayındırlık işleri genel şartnamesi.

G — Yapı işleri umumi ve fenni, hususi şartnameleri.

5 — Bu evraklar hergün mesai saatlerinde Ankarada: Beden Terbiyesi Genel Müdürlüğü tesisler dairesinde. Çorumda: Beden Terbiyesi Bölge Müdürlüğünde görülebilir.

6 — İlan pul dellaliye ve mukavele gibi vs. masraflaı alıcıya aittir.

7 — İsteklilerin 2490 sayılı kanun gereğince yukarıda yazılı teminatı yatırdıklarına dair belge ile eksiltmeden en az üç gün evvel vilayet makamına müracaatla bir defada (60000) liralık benzeri bir işin bitmiş veya denetlemiş ve kabullerini yaptırmış olduğuna dair ibraz edeceği vesikaya müsteniden alacakları ehliyet ve 1953 yılı ticaret odası vesikalarını ve ayrıca kapalı bir zarfa konmuş yukarida yazılı evrakı okuyup temamen kabul ettikleri şerhini havi teklif mektuplarını mevzuata uygun şekilde bir zarfa koyup ihale gününde saat 14 de kadar Çorum Beden Terbiyesi Bölge Başkanlığına makbuz mukabilinde vermeleri veya göndermeleri ilân olunur. Postada olacak gecikmeler muteber deyildir.

8 — Zarflar para vesair gibi şeylerle deyil ancak müteahhidin şahsi mühürü ile mühürlenecektir. 1—2

Verem Hastanesi Baştabibliğinden

Cinsi	Muvakkat Teminat Lira Kr.	Azami	Asgari	Muhammen Bedeli Lira Kr.
Eritilmiş sade yağ	412 50	900	800	6155 00
Vita yağı	255 75	1100	900	3410 00

Yukarıda müfredatı yazılı Verem Hastanesi ihtiyacı olan iki kalem yağ 15/8/953 tarihinden itibaren on beş gün müddetle münakasaya konulmuştur. İhalesi 31/8/953 tarihine rastlayan Pazartesi günü saat 10 da Çorum Verem Hastanesinde ihale edileceğinden taliplerin teminat makbuzlariyle birlikde belirli gün ve saatte gelmeleri ilân olunur. 2—2

Vilâyet Daimî Encümeninden

1 — Sungurlu kazasına bağlı köylere getirilecek içme su işlerine lüzumlu sekizlik 30000 adet pişmiş toprak künk 28/8/953 Cuma günü saat 14 de ihalesi yapılmak üzere açık eksiltmeye konulmuştur.

2 — Beher künk'ün muhammen bedeli 20 kuruş, teminat 450 liradır.

3 — Şartnamesi Vilâyet Daimî Encümeni kalemi ve Sungurlu Özel Saymanlık Memurluğunda görülebilir.

4 — İsteklilerin teminat makbuzlariyle belirli gün ve saatte Vilâyet Daimî Encümenine muracaatları ilân olunur. 3—3

Mecidözü İzalei Şuyu Satış Ve İcra Memurluğundan

İlcemizin Zennun köyünden ölü Hacı Ömer vereseleri namına tapunun şubat 301 tarih 128, 130 dan 137 numaraya kadar kayitli köy içinde harman, veran namıdiğeri filizli, kütüklük, yamaç kuyucakta iki parça, kırda iki parça kır mevkilerinde 200 liradan bin liraya kadar temamı (4300) lira kıymet tutarı olan gayri menkuller taksimi kabil olmadığından Mecidözü Sulh Hukuk mahkemesinin kesinleşmiş 18/9/952 tr. 562/344 sayılı ilâmı mucibince 17/8/953 tarihinden itibaren satışı açık artırmaya konulmuştur.

1 — Artırma 25/9/953 cuma günü saat 14 - 16 da Mecidözü icra dairesinde yapılacak, aynı gün ayrı ayrı tarla kıymetlerinin %75 şini satış kıymeti bulmadığı takdirde ikinci artırma 5/10/953 pazartesi günü aynı saat ve aynı yerde yapılacaktır.

2 — Artırmaya işrirak için muhammen kıvmetin %7,5 nisbetinde pey akçesi veya banka teminat mektubu tevdi edilecektir.

3 — Her hangi suretle alacaklı ve bir hak sahibi olarak iddia edenlerin ilân tarihinden itibaren yirmi gün evvel vesaiklerile birlikte daireye müracaat etmeleri lâzımdır. Aksi halde hakları sakit olur.

4 — Tayin edilen günde üç defa bağrılarak en çok artırana ihale olunur. Birinci gün kıymetin %75 şini bulmadığı takdirde ikinci artırma günü üç defa bağrılarak en çok artırana ihale yapılır.

5 — Gayri menkul kendisine ihale olunan kimse derhal veya verilen mehil içinde satış bedeli ve masrafları yatırması lâzımdır. Aksi halde ihale fesholunarak bir evvelki alıcıya teklif edilir. Kabul etmezse bir hafta içinde yeniden artırmaya konularak o zaman en çok artırana ihale edilmekle beraber araki fark, faiz, masraflar, zarar ziyanlar evvelce ihale olunan alıcıdan tahsili icabeder.

6 — Satış, harç, masrafları, damga pulu, tapuya tesçil harç ve masraflariyle dellaliye rüsumu alıcıya aittir.

Taliplarin yukarda yazılı gün ve saatte Mecidözü İcra dairesine müracaatları ilân olunur.

Dodurga Kömür İşletmesi Mes'ul Müdürlüğünden

Bu sene Samsun ve havalisi yakacak ihtiyacı için işletmemizden hemen Vilâyet sarfiyatı derecesinde kömür çekmiye başlamış ve talebde günden güne artmakta devam ettiği görülmüştür. Bu durum karşısında Vilâyetimiz halkının da yakacaklarını şimdiden temin etmeleri lüzumu bir kaç defa ilân edildiği halde, her sene olduğu gibi kış aylarını beklemekte, gerek ocağa, gerekse daireye müracaatta bulunulmamaktadır. Samsun ve hariçten vaki olacak talebe karşı, vilâyet ihtiyacı vardır. Düşüncesiyle her hangi bir tahdide gidilemiyeceği ve kömürün satışı serbest bırakılacağından sayın halkımızında şimdiden kışlık kömür ihtiyaçlarını almaları bir daha ilân olunur.

Dodurga Kömür İşletmesi Mes'ul Müdürlüğünden

İşletmemiz ihtiyacı için Orman işletmesinden alınan 150/725 M3. maden direğinin, İskilibin Yavu (Kutlu özü) istif yerinden Dodurga - Alpagut Linyit Kömür ocağına kadar nakliyesi pazarlığa konulduğundan taliplerin 31/8/953 pazartesi saat 14 de işletme Muhasebesindeki komisyonuna müracaatları ilân olunur.



Aile, Dikiş ve Nakış MAKİNALARI

Reklam değil hakikat

Alman sanayiinin mucizesi, PFAFF Dikiş makineleri sağlamlık ve zarafette rakipsizdir.

Her çeşit aile ve saya makinaları

Bizi görmeden PFAFF kullananları g ö r

Ahmet Atlamaz

İl Daimî Encümeninden

1 — Çorumun Şerifağılı mevkiinde evvelce Eşref Mergenin işlettiği 10530 metrekare yüz ölçüsünde bulunan 2 numaralı taşocağının ihale tarihinden 28 Şubat 956 tarihine kadar olan kesin rüsumu 4/9/953 Cuma günü saat 14 de ihalesi yapılmak üzere açık artırmaya konulmuştur.

2 — Senelik muhammen kesin rüsumu 176 lira, teminat 41,25 liradır.

3 — Şartnamesi Daimî Encümen kaleminde görülebilir.

4 — İsteklilerin teminat makbuzlariyle belirli gün ve saatte Vilâyet Daimi Encümenine muracaatları ilân olunur. 2—3

İl Daimî Encümeninden

1 — Köylere getirilecek içme su işlerine lüzumlu 2.5 parmaklık galvanizli demir boru 4/9/953 cuma günü saat 14 de ihalesi yapılmak üzere açık eksiltmeye konulmuştur.

2 = Metresinin muhammen bedeli 17.50 lira teminat 393.75 liradır.

3 — Şartnamesi Daimî Encümen kaleminde görülebilir.

4 — İsteklilerin teminat makbuzlârile belirli gün ve saatte Vilâyet Daimi Eacümenine müracaatları ilân olunur. 2—3

İl Daimî Encümeninden

1 — 14/8/953 tarihinde ihalesi yapılmak üzere açık eksiltmeye konulan sekizlik 120000 adet pişmiş toprak künk eksiltmesinin muameleden kaldırılması, üç parçaya ayrılmak suretile kırkar bin adet olarak ayrı ayrı eksiltmeye konulması kararlaştırıldığından 4/9/953 cuma günü saat 14 de ihalesi yapılmak üzere açık eksiltmeye konulmuştur.

2 — Beherinin muhammen bedeli 20 kuruş, her kırk bin künkün muvakkat teminatı 600 liradan.

3 — Şartnameleri Daimî Encümende görülebilinir.

4 — İsteklilerin teminat makbuzlarile belirli gün ve saatte Vilâyet Daimî Encümenine müracaatları ilân olunur. 2—3

İl Daimî Encümeninden

1 — Vilâyet köylerine getirilecek içme su işlerine lüzumlu180 ton ithal malı çimento alınacağından 7/9/953 Pazartesi günü saat 14 de ihalesi yapılmak üzere açık eksiltmeye konulmuştur.

2 — Beher tonunun muhammen bedeli 160 lira, teminat 2160 liradır.

3 — Çimentolar Çorumda teslim edilecektir.

4 — Şartnamesi Daimî Encümen Kaleminde görülebilir.

5 — İsteklilerin teminat makbuzlariyle belirli gün ve saatte Çorum Vilâyeti Daimî Encümenine müracaatları ilân olunur. 2—3

Çorum İli Bayındırlık Md. den

Kapalı Zarfla Eksiltme İlânı

1 — Sungurlu ilçesindeki Sağlık merkezi Doktor evi ve Garaj binalarının yapımı işi 25-8-953 Salı günü saat 16 da Bayındırlık Müdürlüğünde müteşekkil komisyonda ihale edilmek üzere gelecek yıla sari kapalı zarfla eksiltmeye konulmuştur.

2 — İşin Keşif bedeli (152766) lira (29) kuruştur.

3 — Muvakkat teminat (8888) lira (31) kuruştur.

3 — Bu işe ait evrak şunlardır.

B) Eksiltme şartnamesi

B) Sözleşme projesi.

C) Silsilei fiat ve keşif hulasa cetvelleri,

E) Bayındırlık işleri Cenel, yapı işleri umumi ve hususi fenni sartnameleri.

Bu evrak her gün Bayındırlık Müdürlüğünde görülebilir.

5 — İsteklilerin yukarıda yazılı teminati yatırdıklarına dâir Belge ile eksiltmeden en az üç gün evvel Vilâyet Makamına müracaatla bir defada (75000) lıralık benzeri bir yapı işini bitirmiş veya denetlemiş ve kabullerini yaptırmış olduğuna dair ibraz edeceği vesikaya müsteniden alacakları ehliyet ve Ticaret odası vesikalarını ve ayrıca kapalı bir zarfa konmuş yukarıda yazılı evrakı okuyup temamen kabul ettikleri şerhini havi teklif mektuplarını mevzuata uygun şekilde diğer bir zarfa koyup ihale saatından bir saat evveline kadar yukarıda adı geçen komisyona makbuz mukabilinde vermeleri veya göndermeleri ilân olunur.

Postada olacak gecikmeler muteber değildir.

6 — Zarflar para ve saire gibi şeylerle değil ancak müteahhidin şahsi mühürü ile mühürle necektir. Aksi kalde kabul edilmez. 2—2

Devlet Hastanesi Baştabibliğinden

CİNSİ	Mikdarı Adet	Fiyatı Lira	M. teminat Lira Kr.	Tutarı Lira
Mutfak sobası 210x80x100 eb'adında	1	3250	243 73	3250

1 — Hastahane ihtiyacı için bir adet mutfak sobası 12/8/953 tarihinden itibaren onbeş gün müddetle açık eksiltmeye konulmuştur.

2 — Eksiltme ve ihalesi 27/8/953 Perşembe günü saat 15 de hastahanede yapılacaktır. Muvakkat teminat tahmin olunan bedelin %7.5 dur. Kat'î teminat ise ihale bedelinin %15 dir.

3 — Şartnamesi her gün hastahanede görülebilir.

4 — Taliplerin muayyen gün ve saatte muvakkat teminatlarını maliye veznesine yatırarak ihale yerinde hazır bulunmaları ilân olunur. 2—2

Vilâyet Daimî Encümeninden

1 — Merkez ve beş kaza yollarındaki menfezlere lüzumlu 350 adet 0,80, 520 adet 0,50, 440 adet 0,35 lik büz yapımı 28/8/953 Cuma günü saat 14 de ihalesi yapılmak üzere açık eksiltmeye konulmuştur.

2 — Tamamının muhammen bedeli (11069,60) lira, teminat (830,20) liradır.

3 — Şartnamesi Daimi Encümen kaleminde görülebilir.

4 — İsteklilerin teminat makbuzlariyle belirli gün ve saatte Vilâyet Daimi Encümenine muracaatları ilân olunur. 3—3

2 Eylûl 1953 ÇARŞAMBA

ÇORUM

Çarşamba günleri çıkar İl gazetesidir.

Kuruluş tarihi 1921
YIL: 33
Sayı: 1711
İdare yeri: İL BASIMEVI
Nushası 5 kuruştur.

30 Ağıstos zaferini heyecanla kutladık

VALİMİZ TARİHÎ BİR HİTABEDE BULUNDULAR

Büyük Zaferi KUTLADIK

30 Ağustos Büyük Zafer Bayramımızı geçen yıllara nazaran daha üstün tezahürat ve heyecanla kutladık. Bir gün evvel her taraf sevgili bayraklarımızla donatılmış, caddeler, vitrinler elektriklerle süslenmiştir.

Çalınan davullar heyecan yaratıyor, Pazar olmasına rağmen caddeler dolup boşalıyordu. Herkeste bir zafer neşesi ve gururu okunuyordu.

Tanzim edilen program ve programa ekli protokola göre başta Sayın Valimiz Rüştü Ülken'le en yüksek Askerî Makamın Zafer Bayramları kutlandı.

Halk, askerler merasim yerinde toplanıyor. Tam saat 10 da İstiklâl Marşı ile merasim başladı. Valimizin Zafer Bayramlarını tebrikten sonra genç teğmenimiz Bozkır'ın konuşmasını müteakıp muhterem Valimizi kürsüde görüyoruz. Şimdiye kadar Valının konuştuğu görülmediği için ayrıca Valimizin kürsüye gelmesi ayrıca heyecan uyandırmış ve alâka toplamıştır.

Valimiz hitabelerinde :

« Sayın yurttaşlarım,

Bu gün 30 Ağustos Zafer Bayramımızdır. Bundan 31 yıl önce, Türkiyede tarihin seyrini değiştiren mucizevî bir hâdise vukua gelmiş, Türkün şerefli ve azametli tarihinde yeni bir fasıl açılmıştı.

26 Ağustos 1922 de Afyon sırtlarında yıldırım darbesiyle başlayan büyük ta-

(Sonu Sayfa 2 de)

Cumhurreisimiz Hasan Polatkanı kabul buyurdu

Maliye Vekilimiz Amerikaya gitti

Ankara, 31 A.A. - Reisicumhur Celâl Bayar bugün Çankaya'da yakında Amerikaya gidecek olan Maliye Vekili Hasan Polatkanı kabul etmişlerdir.

B.Y.H. Ajansı 3 yaşında

Türkiyemizin ve dünyanın en yeni ve günlük haberlerini günü gününe takip ederek bitaraf bir görüşle efkârı umumiyeye yaymak suretiyle milletimize hizmeti şerefli bir vazife telakki eden ve iki yıldır neşir hayatını arasız devam ettiregelen İstanbul Basın, Yayın Haberler Ajansı'nın iki yaşını bitirerek üçüncü neşir yılı hayatına ayak basmış olduğunu Matbaamıza gelen günlük bültenlerinden öğrenmiş bulunuyoruz.

Basın - Yayın Haberler Ajansının basın hayatında bundan böyle de devamedecek çalışmalarının olgun ve bitaraf bir görüşle daha orijinal ve yeni hamlelerle okurlarına yapacağı bu hizmeti şükranla karşılar, yurt ve milletimize uzun yıllar faydalı olmasını ve muvaffakıyetlerini temenni eylerken, bu mutlu yıldönümü dolayısiyle kendisini de yürekten tebrik ederiz.

Dr. Ziya Eren

Devlet Hastahanesi Operatörü Dr. Ziya Eren gösterdiği başarıdan dolayı Sağlık ve Sosyal Yardım Vekâletince bir üst dereceye terfi ettirilmiştir.

Halksever ve hâzık doktorumuzu candan tebrik eder, daha üstün terfilerini yürekten dileriz.

Güreşçilerimiz Türkiye Şampiyonu Oldular

Denizli, Balıkesir, Edirne, Çorum karakucak güreş bölgelerinden seçilerek Ankaraya gelen pehlevanlar arasında yapılan güreşlerde şehrimiz takımı 15 dereceden 7 derecesini kazanarak Türkiye şampiyonu olmuşlardır.

Şampiyonlarımız şunlardır :

60 Kiloda Arslan Erdoğan rakibi millî takım güreşçisi Mustafa Dağıstanlıyı tuşla yenerek ikinciliği, 60 kiloda Mehmet Gocur rakibi Denizli bölgesinden Aliyi kündeden kündeye getirirken açıkla mağlup oldu ve üçüncülüğü kazandı. 70 kiloda Ahmet Doğan rakibi dünya şampiyonu Bayram Şitle karşılaşarak 40 dakikalık zaman içinde yenişemediklerinden jüri kararıyle hükmen mağlup oldu. Bu sebeple 70 kiloda derece alınamamıştır. 80 kiloda Nuri Ayva ile Bekir Büke karşılaştılar. Nuri Bekire yenildiğinden bu kiloda Çorumu Bekir Büke temsil etmiştir.

Bekir Büke bütün rakiplerini yenerek şampiyoneye doğru giderken millî güreşçilerimizden dünya şampiyonu İsmet Atlıya yenildi. Bu suretle ikinciliği kazanmıştır. 90 kiloda Kâzım Demir, İbrahim Karabacak ve Ali Özdemir gibi şampiyonları yenerek birinciliği kazandı. Yine 90 kiloda Mustafa Keskin de üçüncü geldi. Ağırda Rüstem Karaboyun ikinciliği,

Sonu sahife 2 de

Türk Sesi

İdarehanemize gelen özel bir habere göre, « Türk Sesi » adlı müstakil siyasî günlük bir sabah gazetesinin pek yakında İstanbulda intişara başlayacağı memnunlukla öğrenilmiştir.

Meslektaşımıza muvaffakıyetler diler, çıkacak gazetenin de yurt ve milletimize nâfi bir uzuv olmasını yürekten temenni eyleriz.

Yurdumuzda Kauçuk Yetiştirilecek

İstanbulda da otomobil fabrikası kurulacak

Ankara, (B.Y.H.A.) — Memleketin muhtelif yerlerinde kauçuk yetiştirilmesi için yapılan tedkikler tamamlanmıştır.

Ekonomi ve Ticaret Vekâletinden verilen malûmata göre memleketimizdeki fabrikaların yıllık kauçuk ihtiyacı 5200 tondur. Kauçuk yetiştirilmesi tahakkuk safhasına girdikten sonra Marshall yardımından istifade edilmek suretiyle şehrimizde muazzam bir otomobil fabrikası kurulacaktır.

Bu fabrika aynı zamanda traktör ve otomobil lâstiği de imal ve istihsal edecektir.

Büyük Zaferi KUTLADIK

(Birinci Sayfadan devam)

arruz, 30 Ağustos sabahı kat'i zaferi müjdeleyen Başkumandan meydan muharebesinde hazırlamıştı. Bu gün haklı bir öğünç ve sevinçle kutladığımız bu parlak zafer millî tarihimizde yer alan sayısız zaferlerin en büyüğü sayılabilir.

Türk Milleti ölümün eşiğinde farz olunuyordu. Yurdun en nazik bir sitratejik noktaları zaptedilmişti. Müstevli ordunun Sakaryaya dayandığı günlerde 30 Ağustos zaferini hayallerde bile yaşatmak güçtü. İşte bu ağır ve çetin şartlar altında, bu kara, günahkâr günlerde Türk Milletinin yaşayacağına, ebediyete kadar ve şerefle yaşayacağına inananlar Büyük Atatürk'ün etrafında toplanmışlar ve 30 Ağustos mucizesini yaratmışlardır.

30 Ağustos Türk Milletinin yaşamak hakkını dünyaya kılıciyle kabul ettirdiği gündür.

30 Ağustos çelik ordumuzun bir şeref ve kahramanlık sembolüdür.

Arkadaşlar; bugün sadece Türk Milletinin bayramı değildir. Bütün şarkın, bütün mazlum milletlerin hatta, Batı medeniyetinin bayramıdır. Çünkü 30 Ağustos olmasaydı bu günkü dünya buhranı içinde, sarsılmaz iradesi ve kudretiyle, Akdeniz ve Ortadoğu bölgesinde barışın muhafazası bakımından mühim rol oynayan sağlam ve kuvvetli bir Türkiye vücut bulamazdı. Bu itibarla 30 Ağustos bizimle beraber bütün medenî ve hür milletler câmiasınca da kutlanmağa değer, uğurlu bir zaferdir.

Bu zafer yalnız kılıcın, değil aynı zamanda hakkın zaferidir. Bu zafer yalnız yeni Türkiyeye bağımsızlık ve toprak bütünlüğünü sağlamakla kalmamış, aynı zamanda şanlı bir milleti tarihine ve medeniyetine lâyık bir mevkie yükseltmiştir. Biz bu gün 30 Ağustosun hatırasında kendimiz için yeni bir ışık, yeni bir enerji kaynağı buluyoruz. Bunun içindir ki dünya buhranının sürprizlerine karşı metin ve emin bir surette göğüs geriyoruz. Ve yarına emniyetle, itimatla bakabiliyoruz. Bu kudreti gösteren ve 30 Ağustos gibi bir güne sahip olan Türk Milletinin hiç bir tehlikeden korkmasına aslâ sebep yoktur.

30 Ağustos Şehitlerinin, ebedî Atatürk'ün aziz hatıralarına sonsuz saygılar... Yaşasın büyük Türk Milleti, yaşasın kahraman Türk Ordusu.»

Sürekli alkışlardan sonra resmi geçidi müteakip Valimizle beraber yaya olarak merasim yerinden Parktaki Atatürk Anıtına gidilerek resmî daire ve müesseseler tarafından getirilen çelenkler konmuş ve bu suretle merasime son verilmiştir.

Güreşçilerimiz şampiyon oldu

(Baştarafı sahife 1 de)

Hamit Kaplan üçüncülüğü elde etmişlerdir.

Ankara şampiyonasında güreşçilerimizin göstermiş oldukları büyük zaferin tafsilâtını bir kaç sütunla izah etmek imkânsızdır. Yalnız (Koca Yusuf) adını tam mânasiyle hak etmiş bulunduklarını söylemek zaferin büyüklüğünü ifadeye kâfidir.

Güreşçilerimizin harekâtı, güreş tarzları, giyinme tarzları, idareleri Beden Terbiyesi Genel Müdürlüğünce ve Ankara Valiliğince takdirle anılmışlardır.

Bu zaferde büyüklerimizin ve bilhassa sayın Valimizin gösterdiği yakın alâkanın tesiri büyük olmuştur.

Yakın ve samimî alâka devam ettiği takdirde Çorum Bölgesi kendi elemanlariyle Türkiye adına bir çok Avrupa memleketlerine karşı takım çıkartmak şerefine nail olacaktır.

Beden Terbiyesi Bölge Müdürü Tahir Altın kendisine şerefli bir vazifenin tevdiinden dolayı muhterem Valimize minnet ve şükranlarını ayrıca arz etmiştir.

Şampiyon pehlevanlarımızı candan tebrik ederken Japonyada yapılacak güreşlerde de üstün başarılar dilemeği millî bir borç sayarız.

Amerikalı Dr. Edward'ın Anlattıklarına Göre

Dünyanın eniptidaî insanlarının yaşadığı Grossa'da insanları yiyen korkunç karınca sürüleri var !

Tehlikeli ağaçlardan fışkıran sular, gözleri kör edecek kadar zehir saçıyor...

New York, (Nafen) — Birleşik Amerikanın tanınmış Antropolojistlerinden Dr. Edward M. Weyer Brezilyanın merkezinde, dünyanın en iptidaî insanlarının yaşadığı Mato Grossoyu ziyaret ettikten sonra memleketine dönmüştür. Dr. Edward Weyer Mato Grosso'da gayet iptidaî olan Hintliler arasında iki ay yaşamış ve onlarla dost olabilmiştir.

Dr. Edward Weyer Mato Grossoya gidebilmek için gayet tehlikeli bölgelerden geçmek zorunda kalmıştır. Dr. Edward Weyer'in bildirdiğine göre, başka medenî insan ayağı basmamış olan bu ormanlarda korkunç sesler çıkaran ve insanları yiyen karınca sürüleri mevcuttur. Buralarda ağaçlar bile tehlikelidir. Zira ağaçtan fışkıran su insanın gözünü kör edebilecek kadar zehirlidir.

Hintliler arasında iki ay yaşamış olan Dr. Edward Weyer, onların âdetlerine uymuş ve fotograflarını bile çekmeye muvaffak olmuştur.

Teşekkür

Güreşçilerimizi gerek buradan Ankaraya götürürken, gerekse dönüşümüzde hüsnü kabul gösteren sayın tüccarlarımızdan Atıf Seydim ve şoför Mustafa, Osmana teşekkürlerimi arzetmeyi bir vazife bilirim.

Dodurga Kömür işletmesi Mes'ul Müdürlüğünden

1 — İşletmemiz ihtiyacı için Orman işletmesinden alınan 150/725 M3. maden direğinin, İskilibin Yavu (Kutlu özü) istif yerinden Dodurga - Arpagut Linyit Kömür ocağına kadar nakliyesi pazarlığa konulmuştur.

2 — Beher metre küpün nakliyesi 25 lira olup tutarı 3768 lira 13 kuruş teminat 282 lira 61 küruştur.

3 — Şartnamesi Kömür İşletme muhasebesinde görülebilir.

4 — İsteklilerin teminatlarını yatırarak 4/9/953 günü saat 10 da işletme muhasebeaine müracaatları ilân olunur.

Zayi Diploma

951-952 ders yılında Cemilbey Bucağı ilkokulundan aldığım diplomamı kaybettim. Yenisini alacağımdan eskisinin hükmü kalmadığı ilân olunur.

Cemilbey Bucağı Kozluca kö. Rıza Şahin

Vatandaş: İmam-Hatip derneğine yardım hayırların üstünüdür.

Memur Alınacak Çorum Valiliğinden

Çorum Vilâyeti dahilinde açık bulunan Laçin ve Bayat Nahiye Müdürlükleri için İl İdaresi Kanununun 48 inci maddesinde yazılı hususi vasıfları ve memurin kanununun 4 üncü maddesinin tesbit ettiği şartları haiz olan istekliler arasında Eylulun (15) inci salı günü saat (10) da Valilik makamında imtihan yapılacaktır.

İstekliler İl idaresi kanununun 48 inci ve memurin kanununun 4 üncü maddesindeki şartları gösterir belgelerle, memleketin her tarafında vazife görmege ve her vasıta ile gezmeye ve vucut kabiliyetinin müsait bulunduğuna dair sağlık kurulu raporu ile askerliğini icra ettiğine dair raporun tam olaarak Vilâyete ibrazı şarttır.

Yukarıdaki evsaf ve şeraiti haiz olanların Vilâyet makamına müracaatları ve tesbit edilen gün ve saatte imtihanda hazır bulunmaları ilan olunur.

Çorum Devlethastahanesi Baştabipliğinden

CİNSİ	Mikdarı Adet	Fiyatı Lira	M. teminat Lira Kr.	Tutarı Lira
Mutbak sobası 210x80x100 eb'adında	1	3250	243 75	3250

Cins ve mikdarı yukarıda yazılı bir kalem mutbak sobasına 27/8/953 tarihinde talipler tarafından verilen fiyat lâyiki had görülmediğinden on gün temdit olunmuştur.

Taliplerin 7/9/953 Pazartesi günü saat 15 de Hastahanede hazır bulunmaları ilân olunur.

Vilâyet Daimî Encümeninden

1 — 28/8/953 tarihinde ihalesi yapılmak üzere açık eksiltmeye konulan merkez ve beş kaza yollarındaki menfezlere lüzumlu 350 adet (0,80), 520 adet (0,50), 440 adet (0,35) lik büz yapımına talip çıkmadığından 11/9/953 Cuma günü saat 14 de ihalesi yapılmak üzere açık eksiltme müddeti uzatılmıştır.

2 — Tamamının muhammen bedeli (11069,60) lira, teminat (830,20) liradır.

3 — Şartnamesi Daimî Encümen kaleminde görülebilir

4 — İsteklilerin teminat makbuzlariyle belirli gün ve saatte Vilâyet Daimî Encümenine muracaatları ilân olunur. 1—2

Vilâyet Daimî Encümeninden

1 — 1953 yılı içinde inşaatı ikmal edilecek olan aşağıda adları yazılı köy okulları 18/9/953 Cuma günü saat 14 de ayrı ayrı ihaleleri yapılmak üzere açık eksiltmeye konulmuştur.

2 — Keşif ve şartnameleri Daimî Encümen kaleminde görülebilir.

3 — İsteklilerin teminat makbuzlariyle belirli gün ve saatte Vilâyet Daimî Encümenine muracaatları ilân olunur. 1—3

Kazası	Köy adı	Keşif bedeli Lira Kr.	Teminat Lira Kr.
İskilip	Akseki	2171 93	162 95
»	Örübağı	1423 24	106 75
»	Çayköy	1118 65	83 90
»	İbik	3053 48	229 00

T.C.
ZİRAAT BANKASI
TASARRUF HESAPLARI
1953 İkramiyeleri yekûnu
1.000.000 LİRA
15 Ev, 4 TRAKTÖR
ve dolgun para İkramiyeleri.
Fazla tafsilât için 444 Şube ve Ajansımız emrinizdedir.



Aile, Dikiş ve Nakış MAKİNALARI

Reklam değil hakikat

Alman sanayiinin mucizesi, PFAFF Dikiş makineleri sağlamlık ve zarafette rakipsizdir.
Her çeşit aile ve saya makinaları
Bizi görmeden PFAFF kullananları gör
Ahmet Atlamaz

Çorum Belediye Riyasetinden

Belediye Genel Meclisi; aşağıdaki ruznamede yazılı işleri görüşüp karara bağlamak üzere 5-9-953 cumartesi günü saat 10 da olağanüstü olarak toplanacaktır.

Sayın azaların belli gün ve saatte Belediye Meclisi salonuna teşrifleri rica olunur.

Çorum Belediye Genel Meclisinin olağanüstü olarak yapacağı toplantıya ait ruznamedir

1 — Piribaba mevkiindeki yeşillik sahanın (çamlık) cenubunda kâin arsanın plânı dahilinde Çorum İmam - Hatip Okulu kurma ve koruma derneğine bedeli mukabilinde verilmesinin tezekkürü,

2 — Ankara caddesi küşadında istimlâk edilecek yerlerden bazılarının mevcut arsa ve emlâkimizle mübadelesi hakkında yetki verilmesi,

3 — Şehir imar plânında Verem Hastanesine bitişik gösterilen park hakkında görüşülüp bir karara raptı,

4 — Şehrimizde İller Bankası tarafından yapılması takarrür eden Soğuk Hava Deposu hakkında bir karar ittihazı,

5 — Mahkeme masrafları tertibine münakale icrası.

Vilâyet Daimî Encümeninden

1 — 28/8/953 tarihinde ihalesi yapılmak üzere açık eksiltmeye konulan Sungurlu kazası köylerine getirilecek içme su işlerine lüzumlu 30000 adet sekizlik toprak künke konulan fiyat lâyik had görülmediğinden 11/9/953 Cuma günü saat 14 de ihalesi yapılmak üzere açık eksiltme müddeti uzatılmıştır.

2 — Beher künkün muhammen bedeli 20 kuruş, teminat 450 liradır.

3 — Şartnamesi Daimî Encümen kalemi ve Sungurlu Özel Saymanlık memurluğunda görülebilir.

4 — İsteklilerin teminat makbuzlariyle belirli gün ve saatte Vilâyet Daimî Encümenine muracaatları ilân olunur. 1—2

İl Daimî Encümeninden

1 — Çorumun Şerifağılı mevkiinde evvelce Eşref Mergenin işlettiği 10530 metrekare yüz ölçüsünde bulunan 2 numaralı taşocağının ihale tarihinden 28 Şubat 956 tarihine kadar olan kesin rüsumu. 4/9/953 Cuma günü saat 14 de ihalesi yapılmak üzere açık artırmaya konulmuştur.

2 — Senelik muhammen kesin rüsumu 176 lira, teminat 41,25 liradır.

3 — Şartnamesi Daimî Encümen kaleminde görülebilir.

4 — İsteklilerin teminat makbuzlariyle belirli gün ve saatte Vilâyet Daimi Encümenine muracaatları ilân olunur. 3—3

İl Daimî Encümeninden

1 — Köylere getirilecek içme su işlerine lüzumlu 2.5 parmaklık galvanizli demir boru 4/9/953 cuma günü saat 14 de ihalesi yapılmak üzere açık eksiltmeye konulmuştur.

2 — Metresinin muhammen bedeli 17.50 lira teminat 393.75 liradır.

3 — Şartnamesi Daimî Encümen kaleminde görülebilir.

4 — İsteklilerin teminat makbuzlârile belirli gün ve saatte Vilâyet Daimi Eacümenine müracaatları ilân olunur. 3—3

İl Daimî Encümeninden

1 — 14/8/953 tarihinde ihalesi yapılmak üzere açık eksiltmeye konulan sekizlik 120000 adet pişmiş toprak künk eksiltmesinin muameleden kaldırılması, üç parçaya ayrılmak suretile kırkar bin adet olarak ayrı ayrı eksiltmeye konulması kararlaştırıldığından 4/9/953 cuma günü saat 14 de ihalesi yapılmak üzere açık eksiltmeye konulmuştur.

2 — Beherinin muhammen bedeli 20 kuruş, her kırk bin künkün muvakkat teminatı 600 liradan.

3 — Şartnameleri Daimî Encümende görülebilinir.

4 — İsteklilerin teminat makbuzlarile belirli gün ve saatte Vilâyet Daimî Encümenine müracaatları ilân olunur. 3—3

Çorum İli Bayındırlık Md. den Pazarlıkla Eksiltme ilânı

1 — Mecidözü kazası merkezinde yeniden yaptırılacak Sağlık merkezi, Doktor evi ve Garaj Binaları yapımı işi 18/8/953 Tarihinden itibaren bir ay müddetle Çorum Bayındırlık Müdürlüğünde müteşekkil komisyonca ihale edilmek üzere pazarlıkla eksiltmeye konulmuştur.

2 — İşin keşif bedeli (152766) lira (66) kuruştur.

3 — Muvakkat teminat (8888) lira (33) kuruştur.

4 — Bu işe ait evrak şunlardır.

A — Eksiltme şartnamesi

B — Mukavele projesi

C — Silsilei Fiat ve keşif hülâsa cetvelleri

D — Bayındırlık işleri genel, yapı işleri umumi ve fenni şartnamesile Hususi ve fenni şartnameleri.

Bu evrak her gün Bayındırlık Müdürlüğünde görülebilir.

5 — İsteklilerin teminat makbuzları ve 953 yılı Ticaret odası vesikası ve Vilâyet makamına müracaatla bir defada 75000 liralık benzeri bir yapı işini bitirmiş veya denetlemiş ve kabullerini yaptırmış olduğuna dair ibraz edeceği vesikaya müsteniden alacakları ehliyet vesikalarile birlikte adı geçen komisyona müracaatları ilan olunur. 1—3

Çorum beden terbiyesi Bölge Başkanlığından

Kapalı zarfla eksiltme ilânı

1 — Çorum merkezinde yeniden yaptırılacak kapalı ve açık tirbünleri yapımı işi 16/Eylûl/1953 Çarşamba günü saat 14 de İl makamında Beden Terbiyesi Bölgesi İstişare kurulu huzurunda ihale edilmek üzre gelecek yıla sari 5/Mayıs/1954 tarihinde behemahal bitirilmek şartiyle kapalı zarfla eksiltmeye konulmuftur.

2 — Keşif Bedeli (121.394) lira (51) kuruştur.

3 — Muvakkat teminat (7.319) lira (88) kuruştur.

4 — Bu işe ait evrak şunlardır:

A — Sözleşme projesi.

B — Eksiltme şartnamesi.

C — Keşif hülasa cetveli.

D — Fiat prim cetveli.

E — Projeler.

F — Bayındırlık işleri genel şartnamesi.

G — Yapı işleri umumi ve fenni, hususi şartnameleri.

5 — Bu evraklar hergün mesai saatlerinde Ankarada: Beden Terbiyesi Genel Müdürlüğü tesisler dairesinde. Çorumda: Beden Terbiyesi Bölge Müdürlüğünde görülebilir.

6 — İlan pul dellaliye ve mukavele gibi vs. masraflaı alıcıya aittir.

7 — İsteklilerin 2490 sayılı kanun gereğince yukarıda yazılı teminatı yatırdıklarına dair belge ile eksiltmeden en az üç gün evvel vilayet makamına müracaatla bir defada (60000) liralık benzeri bir işin bitmiş veya denetlemiş ve kabullerini yaptırmış olduğuna dair ibraz edeceği vesikaya müsteniden alacakları ehliyet ve 1953 yılı ticaret odası vesikalarını ve ayrıca kapalı bir zarfa konmuş yukarida yazılı evrakı okuyup temamen kabul ettikleri şerhini havi teklif mektuplarını mevzuata uygun şekilde bir zarfa koyup ihale gününde saat 14 de kadar Çorum Beden Terbiyesi Bölge Başkanlığına makbuz mukabilinde vermeleri veya göndermeleri ilân olunur. Postada olacak gecikmeler muteber deyildir.

8 — Zarflar para vesair gibi şeylerle deyil ancak müteahhidin şahsi mühürü ile mühürlenecektir. 2—2

NOT :

Evvelki ilânlarda çıkan ihale gün ve saati hükümsüzdür.

İl Daimî Encümeninden

1 — Vilâyet köylerine getirilecek içme su işlerine lüzumlu180 ton ithal malı çimento alınacağından 7/9/953 Pazartesi günü saat 14 de ihalesi yapılmak üzere açık eksiltmeye konulmuştur.

2 — Beher tonunun muhammen bedeli 160 lira, teminat 2160 liradır.

3 — Çimentolar Çorumda teslim edilecektir.

4 — Şartnamesi Daimî Encümen Kaleminde görülebilir.

5 — İsteklilerin teminat makbuzlariyle belirli gün ve saatte Çorum Vilâyeti Daimî Encümenine müracaatları ilân olunur. 3—3

Zayi Resmî Köy Mühürü

Cemilbey Bucağı Muhtarlığına ait resmî köy mührünü zayi ettim. Yenisini almak üzere muracaat ettiğimden eskisinin hükmü kalmadığı ilân olunur.

Cemilbey Bucağı Muhtarı Musa Kurt

9 Eylûl 1953 ÇARŞAMBA

ÇORUM

Çarşamba günleri çıkar İl gazetesidir.

Kuruluş tarihi 1921
YIL: 33
Sayı : 1712
İdare yeri : İL BASIMEVI
Nushası 5 kuruştur.

Atatürk'ün naaşı 10 Kasımda Anıt-Kabre Nakledilecek

Bu vesiyle ile bütün vilâyetlerden alınacak toprak, her vilâyetin göndereceği onar kişilik heyet eliyle Kabre konacak

Ankara, (B.Y.H.A.) — Uzun yıllardanberi inşaatı devam etmekte olan Ebedî Şef Atatürk'ün Anıt Kabri nihayet ikmal edilmiş bulunmaktadır.

Aziz Atanın onbeşinci ölüm yılı olan 10 Kasım Salı günü saat 9 da muvakkat kabri olan Etnoğrafya müzesinden alınarak aziz naaşı Anıt Kabirde yapılacak muazzam merasimle nakledilecektir.

Bu merasime bütün vilâyetlerden genç ve yaşlı olmak üzere onar kişilik birer heyet katılacaktır. Heyetler 8 Kasımda burada bulunacaklardır.

Gelirlerken kendi vilâyetlerinin en sembolik yerinden yapılacak mahallî merasimle alacakları münasip mikdar toprakları da birlikte getireceklerdir.

Altmış dört vilâyetten gelecek sembolik topraklar Ata'nın makberesine konacaktır.

Yapılacak muazzam merasime vilâyetlerden gelecek heyetlerle beraber vilâyet izcileri, partiler murahhasları ve yabancı memleket temsilcileri, yerli ve yabancı basın mensupları ve kordiplomatik şahsiyetler iştirâk edeceklerdir.

Şimdiden Bayındırlık Vekili Kemal Zeytinoğlunun başkanlığında vekâletler arası temsilcilerinin iştirakiyle bu işlerin görülmesi için bir komisyon teşkil edilmiştir.

İçişleri Vekâleti bu hususta vilâyetlerce alınacak sembolik toprak alımına ait merasim hazırlıklarının yapılması için Valiliklere birer tamim yollamıştır.

İngilizler, Hidrojenden daha şümullü bir bomba icat ettiler

«Kobalt Bomba» adı verilen bu silahla Beyinli Füzeler de Avustralya'da bu mevsimlerde bir daha tecrübe edilecek

Londra, (Nafen) — İngilterede muazzam yeni bir bombanın mevcudiyetinden bahsedilmekte ve bunun Rusyanın Hidrojen bombasına (lâyık bir cevap) olduğu kaydedilmektedir.

Bir raporda belirtildiğine göre, İngiliz ilim adamları ve eksperleri bir «Kobalt Bomba» hazırlamışlardır. Tahrip kuvveti ve sahası son derece geniş olan bu bomba hakkında resmî çevreler sükûtu muhafaza etmekte, hiç bir malûmat vermemektedirler.

Daily Sketch gazetesi bu yeni silahtan bahsederken, bunun Hidrojen bombasının daha büyük infilâka yol açtığını ve bilhassa çok daha geniş radyoaktiviteye sahip bulunduğunu söylemektedir. Kobat bombasının radyo aktif şuaları, Hidrojen bombasınınkinden çok daha şümullü olmaktadır.

Daily Sketch, ilim adamlarının bu bombanın prensibi hakkında hiç bir şey söylemek istemediklerini de ilâve etmektedir.

Verilen izahattan anlaşıldığına göre, bombanın infilâk ettiği noktadan 320 kilometre uzaklarda da derhal radyoaktivite hissedilecek, infilâkın tesirleri görülecektir.

Daily Sketch gazetesinin kaydettiğine göre, bu «Kobalt bomba» bu mevsim Avustralyadaki hususî deneme sahalarında tecrübe edilecektir. Bununla beraber daha bir çok İngiliz atom silahlarının da kullanılacağından bahsediliyor.

İngilterede yüzlerce ilim adamı tarafından hazırlanmış olan, «Beyinli Füzeler» de Avustralyada bir defa daha kullanılacak, son tecrübe safhasını geçirecektir.

Güreş Kulübü kuruluyor

Memleketimizde yetişen pehlevanları bir araya toplamak ve tamamen milli sporumuzu daha ileri götürmek üzere şehrimizde bir güreş kulübünün kurulmasına teşebbüs edilmiştir.

Müteşebbis heyet ilk toplantısını geçen Cumartesi günü Hükûmet Konağı salonunda yapmıştır.

Müteşebbis heyet aralarında yaptıkları seçimlerde Başkanlığa Avukat Abdullah Ercan, Genel Sekreterliğe İbrahim Serim, İdare Âmirliğine Faik Çetin, Genel Kaptanlığa Âdil Candemir, Muhasip ve Veznedarlığa Hâmit Duran, fal üyeliklere Orhan Kaleli, Macit Çağlar, üyeliklere de Sadık Güllü, Dr. Vedat Şuvağ, Doğan Kaleli, Recep Ergani, Mustafa Boyar, Niyazi Biçerel seçilmişlerdir.

Üye kaydinden sonra Genel Kurul toplantısı yapılacak ve bu toplantıda statüsü kabul edilerek kulüp kurulmuş ve fiilen işe başlamış olacaktır.

Bıçak ve Tabanca

Taşıyanlar beyanname verecekler

Bıçak, tabanca ve benzeri silâhların 6136 sayılı kanunla satışı ve taşınması yasak edilmiş olanlara ait kararname Resmî gazetede yayınlanmıştır.

Kararnameye göre bu kabil silâkları taşıyanlarla, evlerinde bulunduranlar mahalli mülkiye âmirlerine 11 Eylûl 953 akşamına kadar beyanname vermek mecburiyetindedirler.

Buna riayet etmiyenler cezalandırılacaklardır.

Hindistan'da

Bir köye süt yağdı

Baroda, Hindistan (Nafen) — Baroda yakınında Saseda köyüne, her cihetten süte benzeyen yağmur yağmıştır. Yağan yağmurun yalnız beyaz değil aynı zamanda süt tadında olduğu da bildirilmektedir.

Saseda köylülerinden biri, «süt yağmurundan» üç kova toplamış ve zevkle içtiğini söylemiştir.

Beş dakika yağan süt yağmurunu köylüler hayretle seyretmişler, bu hayat iksirinden istifade edemediklerine üzülmüşlerdir.

Yeni Çorum

ÜÇ YAŞINDA

Vilâyetimizde çıkan Yeni Çorum gazetesi 104 üncü sayısiyle 3 üncü yayın yılına girmiştir.

Genç refikımızı bu mes'ut yıldönümünden dolayı kutlar, uzun yıllar yurt ve milletimize faydalı olmasını temenni ederiz.

ÇORUM

Türk Dili Dergisi

Ankara'da Türk Dil Kurumunca yayınlanan Türk Dili Dergisinin Eylûl 953 tarihli 24 üncü sayısı ilmî ve edebî yazılarla çıkmıştır.

Fiyatı 50 kuruş olan bu sanat dergisini okurlarımıza tavsiye ederiz.

ZİRAÎ BİLGİLER :

Ziraat Âlet ve makinelerinin Taksimi

Yazan : Cemal Özkaraoğlu

Ziraatte kullanılan ziraat makineleri kullanma şekline, maksada, çiftliğin büyüklük ve küçüklüğüne ve muhitin ziraat usûl ve nevilerine göre muhtelif ziraat âlet ve makineleri kullanılırsada bu makinelerin taksimi muhtelif şekillerde yapılır ve en iyi taksim de çiftlikte görülen işlerin takip ettiği sıraya göre yapılan taksimdir.

1 - Hafriyat makineleri,
2 - Tohum yatağını hazırlıyan makineler,
3 - Tohum ekme makineleri,
4 — Bakım makineleri,
5 — Hasat makineleri,
6 — Harman makineleri
7 — Tohum temizleme makineleri,
8 — Nakliye vasıtaları ve buna yarayan makineler.

Bundan başka bu makinelere yardım eden ve çiftliğin ikinci derecede önemli işlerini yapan makineler vardır ki bunlar da hem hayvan ve hem de insan gücünden tasarruf temin eder. Bunlar da kendi bünyesi dahilinde sıralanırlar.

1 - Çiftlikte biçilen çayır ve saireleri çeviren ve toplıyan makineler,
2 - Balya makineleri (sabit ve seyyar olduğuna göre)
3 - Tohum ilâçlama makineleri,
4 — Hayvan gıdalarını hazırlayan makineler,
5 - Su tulumbaları,
6 - Sütçülükte kullanılan ekremöz ve diğer ufak tip makineler,
7 - Ziraat sanatlarında kullanılan makineler,
8 — Ziraat âlet ve makinelerini tamir etmek maksadı ile kullanılan makine ve avadanlıklar.

Yukarıda taksim etmiş olduğumuz sıradaki makineler kendileri arasında da ayrı ayrı taksime tâbi iselerde gördükleri iş aynı olduğundan bu taksimi burada yazmıya lüzum hasıl olmamıştır. Ziraat âlet ve makineleri gerek yaptıkları iş ve gerekse kullanılan maksada yapılma malzemesine ve yapılış tarzına göre bünyeleri arasında taksim edilirlersede esas taksim yukarıdaki şekildedir. Hafriyat makineleri çeşitleri pek çoktur. Ve çeşitlerinin çok olması bakımından da bu makineleri çeken muhtelif tip marka ve kuvvette ziraat traktörleri mevcuttur.

ZİRAAT TRAKTÖRLERİNİN TAKSİMİ

a) Takatlerine göre,
b) Yaktıkları yakıta göre
c) Tekerlek tiplerine göre,

Ziraatte kullanılan traktörler gerek takatlerine ve gerekse yaktıkları yakıtın cinsine ve tekerleklerinin nevilerine göre taksime tâbi tutulurlarsada her takatte ve her cins akaryakıt ile çalışan birçok traktörler mevcuttur. Fakat bu traktörlerin çalıştıkları işyerleri ayrı ayrı olduğundan ve gördükleri iş de çiftliğin büyüklük ve küçüklüğüne göre değişmiş olduğundan ve bazı traktörlerde çalıştırılmasında kolaylık bakımından bazı hususiyetleri bulunduğu gibi yaktıkları yakıt ta bazılarının az olması ve bünye yapılarının da sağlamlığı gibi hususiyetleri mevcut bulunmasından yukarıda bahsedilen 3 tip altında mütalâa ettiğimiz traktörleri şimdi ayrı ayrı taksim edelim. (Devamı var)

Zayi Mühürler

Tatbikli isim mühürlerimizi zayi ettik. Yenisini alacağımızdan kayıpların hükmü yoktur.

Karakeçili köyü İhtiyar Kurulu azalarından
Arap Deniz ve Mehmet Kelem

Vatandaşları İkaz

Her nevi bıçak imal ve satışı mutat meslek ve sanat ittihaz etmiş olanların ellerinde bulunan ve kanuna göre menedilmiş olan Kama, Hançer, Saldırma, Şişli Baston, Sustalı Çakı ve benzerleriyle sivri uçlu ve oluklu bıçaklar kanunun geçici ikinci maddesine göre 28/8/953 tarih ve 411214 sayılı Vekiller Heyeti kararına tevfikan (25) gen zarfında bir beyanname ile en büyük mülküye âmirine birdirmeye mecbur olduklarından, bunlardan kanunun 4. cü maddesinin 2. ci fıkrasında gösterilen işlerde kullanılmağa elverişli olanlar (Yani kasap ve balıkcı bıcakları ile döner kebapçı, pastırmacı, helvacı, sandalcı, bakkal, fırıncı, kunduracı, avcı, izci ve çoban bıcakları gibi varsa damgalanarak sahibine iade ve diğerleri maliyet bedelleri ödenerek teslim alınacaktır.

Ateşli silahlar ve bıcaklar hakkındaki kanun 15-8-953 tarihinde yürürlüğe girmiş olduğundan ve beyanname vermek için vekiller heyeti kararında 25 gün mühlet verildiğinden ilgililerin beyannamelerini 11-9-953 tarihine kadar en büyük mülkiye âmirine vermiş olmaları îcap etmektedir. Maduriyetlerini mucip olmamak için vatandaşlarımızı ikaz ederiz.

Mecidözü Belediye Başkanlığından

Lağım Kanalı Yaptırılacaktır

1 — Yaptırılacak lağım kanalı inşaatı için 27-8-953 günlü açık eksiltmesinde sürülen son peh layık hatde görulmediğinden açık eksiltme on gün müddetle uzatılmış olup 10-9-953 Perşembe günü saat 14 de Belediyede encümen huzurunda yapılacaktır.

2 — İşin keşif bedeli (2094,38) lira olup icabına göre encümen işi % 20 eksik veya fazla yaptırmaya yetkilidir.

3 — Geçici teminat (157,08) lira olup ihaleyi müteakip geçici teminat (314,15) lira olarak kesin teminata iblağ edilecektir.

4 — İş süresi iki aydır. Geciken her gün için beş lira ceza kesilecektir.

Bu işe ait keşif cetvelleri, fenni ve hususî şartnameler vesair evraklar ve bilğiler her gün mesai saatlerinde Mecidözü Belediye Başkantığında görülüp öğrenilebilir.

Vatandaş:

Camileri Onarma Derneğine yardım et

Hem memleketin güzelliğine hizmet etmek vazifeni hemde Dinine hizmet etmenin sevabını idrak etmiş olacaksın.

Çorum
İl Basımevi
YENİ GETİRDİĞİ
Fantazi Harflerle
Zevke Uygun Baskı Yapar

T.C.
ZİRAAT BANKASI
TASARRUF HESAPLARI
1953 İkramiyeleri yekûnu
1.000.000 LİRA
15 Ev, 4 TRAKTÖR
ve dolgun para İkramiyeleri.
Fazla tafsilât için 444 Şube
ve Ajansımız emrinizdedir.

Özel İdare Müdürlüğünden

1 — Çorum Hususî İdare Müdürlüğü için 125 lira ücretli bir daktilo ile, Sungurlu kazası Hususî İdaresi için 140 lira ücretli bir atlı tahsildar müsabaka imtihanı ile alınacaktır. Tahsildara ayrıca ayda 15 lira hayvan yem bedeli verilir.

2 — İsteklilerin Memurin Kanununun 5 inci maddesindeki vasıfları haiz olması ve askerliğini yapmış bulunması lâzımdır.

3 — Müsabaka imtihanı 16/Eylûl/1953 Çarşamba günü saat 10 da Hususî İdare Müdürlüğünde yapılacaktır.

4 — İsteklilerin imtihan saatinden evvel dilekçelerine bağlı evrakı müstbiteleri ile birlikte Vilâyet makamına müracaat etmeleri lâzımdır.

Vilâyet Daimî Encümeninden

1 — 4/9/953 tarihinde ihalesi yapılmak üzere açık artırmaya konulan Çorumun Şerifağılı mevkiinde evvelce Eşref Merge'nin işlettiği 10530 metre yüz ölçüsündeki 2 No. lu taşocağının ihale tarihinden 28/Şubat/956 tarihine kadar olan kesin rüsumuna alıcı çıkmadığından 18/9/953 Cuma günü saat 14 de ihalesi yapılmak üzere açık artırma müddeti uzatılmıştır.

2 — Senelik muhammen kesin rüsumu 176 lira, teminat 41,25 liradır.

3 — İsteklilerin teminat makbuzlariyle belirli gün ve saatte Vilâyet Daimî Encümenine muracaatları ilân olunur.

Vilâyet Daimî Encümeninden

1 — 7-9-953 Tarihinde ihalesi yapılmak üzre açık eksiltmeye konulan Vilâyet dahilindeki köylere getirilecek içme su îşlerine lüzamlu 180 Ton İthal malî çimentoya talip çıkmadığından 21-9-953 Pazartesi günü saat 14 te ihalesi yapılmak üzre açık eksiltme müddeti uzatılmıştır.

2 — Beher tonunun muhammen bedeli 160 lira. teminat 2160 liradır.

3 — Çimentolar Çorumda teslim edilecektir.

4 — Şartnamesi Daimî Encûmen kaleminde görülebilir.

5 — İsteklilerin teminat makbuzlariyle belirli gün ve saatte Çorum Vilâyeti Daimî Encümenine müracaatları ilân olunur.

PFAFF
Aile, Dikiş ve Nakış MAKİNALARI

Reklam değil hakikat

Alman sanayiinin mucizesi, PFAFF Dikiş makineleri sağlamlık ve zarafette rakipsizdir.
Her çeşit aile ve saya makinaları
Bizi görmeden PFAFF kullananları gör
Ahmet Atlamaz

Vilâyet Daimî Encümeninden

1 — 28/8/953 tarihinde ihalesi yapılmak üzere açık eksiltmeye konulan merkez ve beş kaza yollarındaki menfezlere lüzumlu 350 adet (0,80), 520 adet (0,50), 440 adet (0,35) lik büz yapımına talip çıkmadığından 11/9/953 Cuma günü saat 14 de ihalesi yapılmak üzere açık eksiltme müddeti uzatılmıştır.

2 — Tamamının muhammen bedeli (11069,60) lira, teminat (830,20) liradır.

3 — Şartnamesi Daimî Encümen kaleminde görülebilir

4 — İsteklilerin teminat makbuzlariyle belirli gün ve saatte Vilâyet Daimî Encümenine muracaatları ilân olunur. 2—2

Vilâyet Daimî Encümeninden

1 — 4/9/953 tarihinde ayrı ayrı ihaleleri yapılmak üzere açık eksiltme müddeti uzatılan Vilayet yolları için alınacak çift defransiyelli, arazi vitesli bir adet pikap ile çift defransiyelli, arazi vitesli, stasyon vagon bir adet kaptıkaçtı makinalarına alıcı çıkmadığından 5/8/933 tarihinden itibaren bir ay içinde pazarlıkla muameleleri tamamlanmak üzere açık eksiltme müddeti uzatılmıştır.

2 — Bu makinalar (Jeep, Fort, Şevrole, Doç, Fargo, De Soto) markadan her hangi birisi olabilir.

3 — Pikap'ın muhammen bedeli 13000, teminatı 975 lira, kaptıkaçtının muhammen bedeli 14500, teminatı 1087,50 liradır.

4 — Makinalar satılan acentada teslim alınacaktır

5 — Şartnameleri İstadbul, Ankara Bayındırlık Müdürlüklerinde ve Çorum Daimî Encümen kaleminde görülebilir.

6 — İsteklilerin teminat makbuzlariyle bu müddet içinde Çorum Vilâyeti Daimî Encümenine müracaatları ilan olunur.

Zayi Hüviyet Cüzdanı

Çorum Nüfus idaresinden aldığım nüfus hüviyet cüzdanımı kaybettim. Yenisini alacağımdan eskisinin hükmü yoktur.

Gülâbibey Mah. Hamidiye sokak
Hakkı oğlu İsmail Alâmet

Zayi Mühür

Tatbikli isim mühürümü kaybettim. Yenisini alacağımdan eskisinin hükmü yoktur.

Gelhayır Köyü İhtiyar Heyetinden
Mehmet Üstün

Zayi Diploma

951 - 952 ders yılında Sunguroğlu İlkokulundan aldığım diplomamı kaybettim. Bu kerre yenisini alacağımdan eskisinin hükmü kalmadığı ilân olunur.

Sungurluda Başpınar Mah. Kemal oğ. Osman Önder

Çorum İli Bayındırlık Md. den Pazarlıkla Eksiltme ilânı

1 — Mecidözü kazası merkezinde yeniden yaptırılacak Sağlık merkezi, Doktor evi ve Garaj Binaları yapımı işi 18/8/953 Tarihinden itibaren bir ay müddetle Çorum Bayındırlık Müdürlüğünde müteşekkil komisyonca ihale edilmek üzere pazarlıkla eksiltmeye konulmuştur.

2 — İşin keşif bedeli (152766) lira (66) kuruştur.

3 — Muvakkat teminat (8888) lira (33) kuruştur.

4 — Bu işe ait evrak şunlardır.

A — Eksiltme şartnamesi

B — Mukavele projesi

C — Silsilei Fiat ve keşif hülâsa cetvelleri

D — Bayındırlık işleri genel, yapı işleri umumi ve fenni şartnamesile Hususi ve fenni şartnameleri.

Bu evrak her gün Bayındırlık Müdürlüğünde görülebilir.

5 — İsteklilerin teminat makbuzları ve 953 yılı Ticaret odası vesikası ve Vilâyet makamına müracaatla bir defada 75000 liralık benzeri bir yapı işini bitirmiş veya denetlemiş ve kabullerini yaptırmış olduğuna dair ibraz edeceği vesikaya müsteniden alacakları ehliyet vesikalarile birlikte adı geçen komisyona müracaatları ilan olunur. 2—3

Vilâyet Daimî Encümeninden

1 — 1953 yılı içinde inşaatı ikmal edilecek olan aşağıda adları yazılı köy okulları 18/9/953 Cuma günü saat 14 de ayrı ayrı ihaleleri yapılmak üzere açık eksiltmeye konulmuştur.

2 — Keşif ve şartnameleri Daimî Encümen kaleminde görülebilir.

3 — İsteklilerin teminat makbuzlariyle belirli gün ve saatte Vilâyet Daimî Encümenine muracaatları ilân olunur. 2—3

Kazası	Köy adı	Keşif bedeli Lira Kr.	Teminat Lira Kr.
İskilip	Akseki	2171 93	162 95
»	Örübağı	1423 24	106 75
»	Çayköy	1118 65	83 90
»	İbik	3053 48	229 00

Vilâyet Daimî Encümeninden

1 — 28/8/953 tarihinde ihalesi yapılmak üzere açık eksiltmeye konulan Sungurlu kazası köylerine getirilecek içme su işlerine lüzumlu 30000 adet sekizlik toprak künke konulan fiyat lâyık had görülmediğinden 11/9/953 Cuma günü saat 14 de ihalesi yapılmak üzere açık eksiltme müddeti uzatılmıştır.

2 — Beher künkün muhammen bedeli 20 kuruş, teminat 450 liradır.

3 — Şartnamesi Daimî Encümen kalemi ve Sungurlu Özel Saymanlık memurluğunda görülebilir.

4 — İsteklilerin teminat makbuzlariyle belirli gün ve saatte Vilâyet Daimî Encümenine muracaatları ilân olunur. 2—2

Satlık Ev

Hacınasrullah Mahallesinde müteveffa yüzbaşı Feyzi beyin ailesine ait ev satlıktır. İsteklilerin Enbiyaların mağzasında emekli Öğretmen Mahmut Ertene müracaatları ilân olunur.

Vilâyet Daimî Encümeninden

1 — Çorum-Sungurlu ayrımı Salman - Boğazkale, Salman - Hüyük yolları üzerinde 7 adet betonarma köprü inşaatı işi 25/9/953 cuma günü saat 16 da Vilâyet Daimî Encümeninde ihale edilmek üzere kapalı zarf usuliyle eksiltmeye konulmuştur.

2 — Keşif bedeli (130000) lira muvakkat teminat (7750) liradır.

3 — Bu işe ait evrak her gün Daimî Encümen kaleminde ve Bayındırlık Müdürlüğünde görülebilir.

4 — Taliplerin bu gibi teknik önemde (60000) liralık benzeri bir işi iyi surette başardığını ve kabullerini yaptırdığını veya idare veya denetlemiş olduklarını isbata yarar belgeleriyle birlikte eksiltmeden en az üç gün evvel (tatil günleri hariç) Vilâyet makamına müracaatla alacakları ehliyet ve ticaret odası vesikalarını ve ayrıca kapalı bir zarfa konmuş yukarda yazılı evrakı okuyup tamamen kabul ettiklerini şarhını havi teklif mektuplarını mevzuata uygun şekilde diğer bir zarfa koyup ihale saatinden bir saat evveline kadar Vilâyet Daimî Encümeni riyasetine makbuz mukabilinde vermeleri veya göndermeleri ilân olunur.

Postada olacak gecikmeler muteber değildir. 1—3

Vilâyet Daimî Encümeninden

1 — Çorum-Cemilbey yolunun 10+000-19+000 ıncı kilometreleri arasında yapılacak iki adet betonarma köprü inşaatı işi 25/9/953 cuma günü saat 16 da Vilâyet Daimî Encümeninde ihale edilmek üzere kapalı zar usuliyle eksiltmeye konulmuştur.

2 — Keşif bedeli (45000) lira muvakkat teminat (3375) liradır.

3 — Bu işe ait evrak her gün Daimî Encümen kalemi ve Bayındırlık Müdürlüğünde görülebilir.

4 — Taliplerin bu gibi teknik önemde (20000) liralık benzeri bir işi iyi surette başardığını ve kabullerini yaptırdığını veya idare ve denetlemiş olduklarını isbata yarar belgeleriyle birlikte eksiltmeden en az üç gün evvel (tatil günleri hariç) Vilâyet makamına müracaatla alacakları ehliyet ve Ticaret Odası vesikalarını ve ayrıca kapalı zarfa konmuş yukarıda yazılı evrakı okuyup tamamen kabul ettikleri şarhını havi teklif mektuplarını mevzuata uygun şekilde diğer bir zarfa koyup ihale saatinden bir saat evveline kadar İl Daimî Encümeni başkanlığına makbuz mukabiinde vermeleri veya göndermeleri ilân olunur.

Postada olacak gecikmeler muteber değildir. 1—3

Çorum Belediye Reisliğinden

1 — Milönü mevkiindeki Belediyenin ba tapu mutasarrifi bulunduğu arsalardan 295 ila 480 metre kare arasında ev yapılabilecek derecede parselasyon haritasında gösterilen ve yerleri de tesbit edllmiş bulunan 61 parça arsa açık artırma suretiyle satılacaktır.

2 — Artırma ve ihalesi 24-9-953 Perşembe günü saet 15 de Encümen huzuriyle yapılacaktır.

3 — Kat'i teminatı 120 ilâ 216 lir arasındadır.

4 — Satış şartnamesi her gün mesai saatlerinde Belediye yazı işlerinde görülebilir.

5 — İsteklilerin muayyen gün ve saatte teminat makbuzlariyle birlikte komisyonda hazır bulunmaları ilân olunur. 1—3

16 Eylûl 1953 ÇARŞAMBA

ÇORUM

Çarşamba günleri çıkar İl gazetesidir.

Kuruluş tarihi 1921
YIL: 33
Sayı: 1713
İdare yeri: İL BASIMEVİ
Nushası 5 kuruştur.

Valimizin Mühim Beyenatı

Vilâyetimizi ilgilendiren ve her biri üstünde ısrarla durulacak değerde bulunan bir çok mühim meselelerin halli için Ankaraya giden değerli Valimiz şehrimize avdet etmişlerdir.

Seyahat intibaları ve Ankaradaki temas ve teşebbüsleri hakkında aşağıdaki beyenatta bulunmuşlardır.

« Seyahat intibalarım tamamen müsbettir. Vilâyetimizi ilgilendiren birçok mühim meseleler etrafında muhtelif Vekâletlerle temas ettim. Temaslarımın neticesi umumiyetle memnunluk vericidir.

Son zamanlarda Kargı İlcesinin İlimize bağlanması üzerine evvelce hazırlanan programa bazı ilâveler yapmak zorunda kaldık. Tesviyesi yapılmış ve yapılmakta bulunan İl ve köy yolları üzerinde geçidin sağlanması bir takım köprülerin inşasını zaruri kılmıştır. Köprüler yapılmadıkça bu yollardan bilhassa köylünün faydalanmasına imkân yoktur. Bu yıl proğrama alınarak içme suyu getirilecek olan köylere ayrıca Kargının ilâvesi ve bu inşaatta kullanılacak bir kısım çimentonun ithal malı olarak kullanılması zarureti de vardır. Bu durum karşısında başlanılan işlerin başarılması mutlaka ve behemhal geniş ölçü de munzam tahsisata ihtiyaç göstermektedir. Durum bütün açıklığı ve mucip sebepleri ile izah edilmiş, yollar ve su işleri tahsisatından lüzumlu ve zaruri yardımın yapılmasını temine matuf teşebbüslerimiz Bayındırlık Vekâletince müsait karşılanmıştır. Bu noktayı bilhassa memnunlukla kaydetmek isterim.

Bundan başka emniyet ve Jandarma teşkilatına ait bazı ihtiyaçların giderilmesi, Jandarma telefon şebekesinin takviyesi, Can kurtaran barakalarının Jandarma santralından faydadalanması, bir kısım memur kadrolarının ayarlanması, İmam Hatip Okulu ile Mecidözü Ortaokuluna kadro verilmesi, Osmancık Ortaokulu binasının ikmali için bir miktar daha yardım yapılması, başka Vilâyetlere nakıl ve askerlik gibi çeşitli sebeplerle münhal kalan 52 öğretmenliğin kısmen tâyin ve kısmen 20 liralık kadro verilmek suretiyle kapatılması, köylü tarafından inşasına başlanmış ve yarım kalmış okullarla çok harap okulların ikmal ve tamirleri, merkeze ve bütün kazalarımıza birer selektör verilmesi, 17 ton daha civasız ilâçla bunun en ücra köylere kadar gidilerek muvaffakiyetle tatbikini sağlıyacak miktarda tahsisat yollanması, sunî tohumlama istasyonunun Eylül ayı içerisinde açılması, Vilâyetimizde kurulan ve büyük bir ziraî inkişaf ve kalkınma vadeden teknik ziraat teşkilatının eleman bakımından kuvvetlendirilmesi, köylerimizde su altı yerlerde kavaklıklar tesis ve köy hükmi şahsına tahsis edilmek üzere şimdilik 10 bin adet Kanada kavak fidanı verilmesi.., Gibi önemli mevzuların hemen hepsi müsbet neticeye ve hal şekline bağlanmıştır.

Sayın Mebuslarımızın yakın alâka ve yardımlarını sözlerime şükranla ilâve etmeyi bir borç bilirim.»

KORE'DEN
İki Astsubayımız geldi

Birleşmiş Milletler safında çarpışmak üzere Kore'ye giden Özel İdare Memurlarından Mehmet Çöplü'nün Kainbiraderi Faik Sezikli ile oğlu İlhan Çöplü geçen Cumartesi günü şehrimize gelmişlerdir.

Gazilerimiz akraba ve dostları tarafından Sungurluda karşılanmışlardır.

Biri 23 ve diğeri 21 yaşlarında olan genç gazilerimize hoşgeldiniz der, baba ve annelerini mutlu evlâtlarından dolayı tebrik ederiz.

İlkokullar açılıyor

Şehrimiz merkez İlkokulları 1 Ekim 1953 Perşembe günü açılacaktır. 1953-1954 öğretim yılının yaklaşması münasebetile 14 Eylûl 1953 pazartesi günü öğleden evvel merkez okulları başöğretmenleri Millî Eğitim Müdürlüğünde, Millî Egitim Müdürü Fahri Akıncı'nın başkanlığında senenin ilk meslekî toplantısını yapmışlardır.

Bu toplantıda; okula yeniden kaydedilecek öğrenciler, okullarda mevcut dershane ve öğretmen sayıları gözden geçirilmiş, ayrıca her okulun durumlarına göre sınıf mevcutları denkleştirilmiştir.

Bu sene ilkokullara 946 doğumluların temamı ile 1947 doğumluların Ocak, Şubat, Mart, Nisan, Mayıs, Haziran, Temmuz, Ağustos, Eylûl doğumluları kayit edileceklerdir.

Okulların birinci sınılarına bu yıl hayli müracaat vardır.

Bazı okulların da birinci sınıfları şimdiden dolmuş gibidir.

Karışırlar ya!

Hakkı Süha GEZGİN

Bir Frenk gazetesi, seren direği iriliğinde taaccüp işaretlerile süsliyerek, şu haberi veriyor:

— Sovyetler şimdi de modaya karışmaya başladılar. Gerek kumaş, gerek biçim hakkında terzilere emirler yağmış.

Gazeteci, kaşları alında ağzı (o) şeklinde:

Ne karışıyorlar? Moda ile devlet arasında ne münasebet var?

Diye soruyor.

Ne münasebeti var mı? Komünizm bu! Her şey onun için, ve o, her şeydir. kitap mı yazacaksınız? Konusunu o verecek: sınırlarını o çizecek; hedeflerini o belirtecek. Felsefe Moskova kazanında kaynatılıp süzülecek. Kızıla boyandıktan sonra fikir şırıngalarına konulacak.

Şiir ve edebiyat, iki istidatlı uşakta fazla değer taşımaz. (Ezop)un meşhur (dil) tahlili, onun her şubesinde yürürlüktedir.

Asker misin? Ordudan değil, (parti)den ilham alacak, onun buyruğuna boyun eğeceksin. Orada hekimler bile, reçetelerini kırmızı mürekkeple yazmağa zorlanırlar.

Olur a: Molotof, Titonun Rus sefirinden şikâyetini dinledikten sonra:

— Evet, elçimiz aptal olabilir; ama iyi bir komünistir o!

Demedi mi?

Aptallığın (ekselâns)lığa mani olamadığı bir yerde modaya karışılmış, çok mu?

Vicdana musallat, irfana musallat bir doktrinin modaya el ve dil uzatmasına şaşılır mı hiç? Hayret, asıl bu şaşkınlığın boynuna asılacak yaftadır.

17 Eylül 1953

İslâm Kültürü Konferansı Devam Ediyor

Princeton, New Jersey, (USIS) — 15 memleketi temsil eden âlimler İslâm Kültürü hakkındaki 12 günlük toplantının ilk toplantısını yapmışlardır.

İslâm kültürünün muasır dünya ile münasebetleri mevzuundaki toplantı İslâm hayatının manevî ve ilmî safhalarını daha iyi tanıtmak gayesini gütmektedir. Bu toplantıya 14 müslüman memleketin 40 âlimi ile Birleşik Amerika Eğitim müesseselerinin İslâm Hayatı Âlimlerinden 31 i iştirak etmektedir. Bu toplantıda Türkiye'yi İstanbul Üniversitesi İkaisat Fakültesinden Prof. Sabri Ülgener, İstanbul Üniversitesi Hukuk Fakültesinden Hıfzı Timur, Ankara Üniversitesi Matematik Fakültesinden Prof. Orhan Alisbah ve Ankara Üniversitesi Tarih Fakültesinden Prof. Halil İnalcık temsil etmektedir.

Birleşmiş Milletler Eğitim, Bilim ve Kültürel Teşkilâtı (UNESCO) Genel Müdürü Dr. Luther H. Evans'ın da kısmen konferansa iştirak edeceği bildirilmektedir. Dr. Evans konferans hakkındaki bir beyanatında demiştir ki:

"Muhtelif dinî inanlara ve çeşitli kültürlere sahip milletlerin birbirlerini daha iyi anlaması devamlı bir barışın sağlanabilmesi bakımından son derece mühimdir."

Geçenlerdeki oturumlardan birinin mevzuunu Müslüman memleketler edebiyatının modern gidişatı; klâsik İslâm edebiyatının muhafazası ve takdiri yolları teşkil etmiştir.

Bundan sonraki müzakere konusunu ise tarih ve tarihî an'aneler teşkil edecektir.

Konferans 16 Eylûla kadar Princeton Üniversitesinde ve 17 Eylûldan 19 Eylûla kadar da Washington'da toplanacaktır.

Türkiyeden başka toplantıda temsil edilen memleketler İran, Ürdün, İrak, Lübnan, Mısır, Yemen, Pakistan, Hindistan, Endonezya, Malaya, Suudi Arabistan, Suriye, Afganistan, ve Birleşik Amerikadır.

Özel Dersane

-Ana Mektebine Doğru-

Bu sene Tanyeri ilkokulunda (4-5-6) yaşları arasındaki çocukların okul çağından önceki devresine ait eğitimle meşgul olmak üzere temamiyle hususi mahiyette özel bir dersane açılacaktır.

Bu dersaneye çocuğunu devam ettirmek isteyen her çocuk velisi ayda bu müesseseye (5-7.5) lira ücret ödeyecektir.

Velilerden alınan bu paralarla çocukların her türlü gelişimini sağlıyacak çeşitli terbiyevî oyuncaklar sağlanacaktır.

Kayıtlara 15 Eylûl 953 tarihinden itibaren Tanyeri ilkokulunda başlanılmıştır.

Şehrimiz için çok hayırlı olan bu teşebbüsün ileride ANA MEKTEBİ haline gelmesini candan dileriz.

Pazarlık kalkıyor

Hükûmet maktu fiat etiket usulü koyacak

Ankara, (B.Y.H.A.) — Ticaret ve Ekonomi Vekâletince pazarlık usulüne son vermek, maktu fiat usulünü tesis etmek için müzakereler yapılmaktadır.

İş adamlarınında katıldıkları toplantılarda etiket usulünün konulmasının ve esaslarının gözden geçirildiği söylenmektedir.

Alınacak bu tedbir sayesinde uzun münakaşa ve pazarlığa yol açan günlük alış verişlerin de bir nizama sokulacağı ve halkın aldatılmasının önleneceği bildirilmektedir.

Vatandaş:

Camilerimizi ve mâbetlerimizi onarmaya uğraşan DERNEĞE yardım et.

Orta - Doğunun en kuvvetli Devleti Türkiye

New York, (USIS) — Birleşik Amerika'nın hemen hemen bütün mühendislik çevrelerinde geniş bir alâka ile takip edilen Engineering News - Record mocmuası Orta-Doğu hakkında yayınladığı bir yazıda Türkiye'den "Orta-Doğunun siyasî ve iktisadî bakımdan en kuvvetli memleketi" olarak bahsetmektedir.

Mecmua Türkiye'nin iyi bir demokratik ve Birleşik Amerika ile dostluk mazisine sahip olduğunu belirterek diyor ki:

"Kemal Atatürk Osmanlı idaresini atıp memleketin Cumhurbaşkanı olduğundan beri Türkiye modernleşmek ve milletler arasındaki yerini alabilmek için çok çalışmıştır. Oldukça büyük bir araziye ve muhtelif iklim ve topoğrafi şartlarına sahip olan Türkiye Orta-doğu memleketleri arasında kendi kendini beslemeğe kâfi gıda maddesi istihsal etme ve muhtaç olduğu mamûl maddelerin ekserisini imâl etme imkânına sahip yegâne memlekettir.

İkinci dünya harbinin akebinde Etibank Zonguldak kömür havzası için yeni bir liman plânları yapmak üzere bir Amerikan firması ile anlaşmıştır. Bilâhere Dünya Bankasının gönderdiği bir heyet buradaki liman vesair tesisatı, ilerideki inkişaflar için bir misal olmak üzere, etrâflıca tetkik etmiştir. Liman tesisleri halen inşa edilmektedir..."

Türkiye'deki ilerleme faaliyetlerini metheden mecmua milletlerarası sahada şöhret yapmış firmaların Türkiye'de faaliyette bulunduğunu belirtmektedir. Mecmua memleketin umumî kalkınması için takip edilen bazı plânlardan bahsetmekte ve şunları saymaktadır:

Adana bölgsinin sulanması, sellerin kontrolü ve elektrik istihsali için 67.000-000 milyon dolarlık baraj ve tesisat plânı.

Gediz ve Büyük Menderes nehirleri vadisinde sellerin kontrolü ve elektrik istihsali için tetkikler.

İzmir yakınında 15.000-000 dolara mal olacak bir sayfiye şehrinin inşası.

Ramanda Petrol tasfiyehanesi kurulması.

Ergani doğu krom bölgelerinde tasfiye tesisatı kurulması.

Mecmua Türkiye'nin kömür bölgeleriyle yollarında yaptığı inkişaf plânlarını teker teker saymaktadır.

Anadolu gazetesi

Sıvas'da ANADOLU adile günlük, siyasî bir gazetenin çıkacağını öğrenmiş bulunuyoruz.

Yurdumuzun göbeğin de coğrafî adımızla çıkacak olan gazeteye hayırlı ve şerefli başarılar dileriz.

Memur alınacak

Özel idare müdürlüğünden

Çorum hususi idare müdürlüğü kaza teşkilatlar için birisi 15 diğeri 20 lira kadro maaşlı iki memur alınacaktır.

2 — İsteklilerin memurin kanununun 4 cü maddesindeki vasıflara haiz olması ve askerliğini yapmış bulunması lazımdır.

3 — Müsabaka imtihanı 23/Eylûl/1953 çarşamba günü saat 10 da Hususî İdare Müdürlüğünde yapılacaktır.

4 — İsteklilerin imtihan saatinden evvel dilekçelerine bağlı evrakı müsbiteleriyle birtikte Vilâyet makamına müracaatları lâzımdır.

Vilâyet Daimî Encümeninden

1 — Vilâyet dahilindeki köylere getirilecek içme su işlerine lüzumlu 3325 metre iki parmaklık galvenizli demir boru 2/10/953 Cuma günü saat 14 te ihalesi yapılmak üzere açık eksiltmeye konulmuştur.

2 — Metresinin muhammen bedeli 9 lira, teminat 2245 liradır.

3 — Şartnamesi daimi encümen kaleminde görülebilir.

4 — Borular Çorum Merkezinde teslim edilecektir.

5 — İsteklilerin teminat makbuzlarıyle belirli gün ve saatte Çorum Vilâyeti Daimî Encümenine müracaatları ilân olunur. 1-3

Vilâyet Daimî Encümeninden

1 — Çorum'un Deniz köyü Mahkeme mevkiinde doğusu Ahmet oğlu İzzet'in taş ocağı batısı Orta köy yolu, güneyi göl yeri tam taşlık, kuzeyi Hüseyin Kâhyanın tarlalariyle çevrili 2000 metre kare yüz ölçüsündeki çeşme ve çamaşır taşı ocağının ihale tarahinden 28 - Şubat 956 tarihine kadar olan kesin rüsumu 2-10-953 Cuma günü saat 14 de ihalesi yapılmak üzre açık artırmaya konulmuştur.

2 — Senelik kesin rüsumu 50 lira, Teminat 880 kuruştur

3 — Şartnamesi Daimî Encümen kaleminde görülebilir.

4 — İsteklilerin teminat makbuzlariyle belirli gün ve saatte Vilâyet Daimî Encümenine müracaatları ilân olunur. 1-3

Vilâyet Daimî Encümeninden

1 — 11/9/953 Tarihinde ihalesi yapılmak üzre açık eksiltme müddeti uzatılan merkez ve altı kaza yollarındaki menfezlere lüzumlu 350 aded 0,80 lik, 520 aded 0,50 lik 440 aded 0, 35 lik Büz yapımına bu defa da talip çıkmadığından bir ay içinde pazarlıkla muamelesi tamamlanmak üzre açık eksiltme müddeti uzatılmıştır.

2 — Tamamının muhammen bedeli 11069,60 lira ve teminat 830,20 liradır.

3 — Şartnamesi Daimî komisyon kaleminde görülebilir.

4 — İsteklilerin teminat makbuzlariyle bu müddet içinde vilayet daimî encümenine müracaatları ilan olunur.

Mecidözü belediye başkanlığından

Adi kaldırım yaptırılacatkır

1 — Yaptırılacak adi kaldırım inşaatı 8-9-953 gününden itibaren 15 gün müddetle açık eksiltmeye çıkarılmıştır.

2 — Açık eksiltme 23-9-953 gününe raslayan Çarşamba günü saat 15 de belediye başkan odasında, Encümen huzurunda yapılacaktır.

3 — Keşif bedeli (3834) lira olup icabına göre encümen işi %20 eksik veya fazla yaptırmaya yetgilidir.

4 — Geçici teminat (287.55) lira olup ihaleyi müteakip geçici teminat (575.10) lira olarak kesin teminata iblağ edilecektir.

5 — İş süresi iki aydır. Geciken her gün için beş lira ceza kesilecektir.

6 — Bu işe ait keşif cetvelleri, fenni ve hususi şartnameler vesair evraklar ve bilgiler her gün mesai saatinde Mecidözü belediye başkanlığında görülüp öğrenilebilir.

T.C.
ZİRAAT BANKASI
TASARRUF HESAPLARI
1953 İkramiyeleri yekûnu
1.000.000 LİRA
15 Ev, 4 TRAKTÖR
ve dolgun para İkramiye eri.
Fazla tafsilât için 444 Şube
ve Ajansımız emrinizdedir.



Aile, Dikiş ve Nakış MAKİNALARI

Reklam değil hakikat
Alman sanayiinin mucizesi, PFAFF Dikiş makineleri sağlamlık ve zarafette rakipsizdir.
Her çeşit aile ve saya makinaları
Bizi görmeden PFAFF kullananları gör
Ahmet Atlamaz

Çorum Güreş İhtisas Kulübü Müteşebbis Heyeti Başkanlığından

Kulübümüzün birinci yıllık genel kurul toplantısı 17/9/953 perşembe günü saat 17 de hükûmet salonunda yapılacaktır. Sayın üyelerin teşrifleri rica olunur.

Çorum P.T.T. Müdürlüğünden

1 — Haftada karşılıklı yedi seferli, bir sene süreli 3200 lira aylık muhammen bedelli, 2880 lira geçici teminatlı 7000 lira idari kefaletli Havza - Merzifon - Çorum - Sungurlu - Çerikli arası otomobille posta taşıma işi kapalı zarf usulu ile eksiltmeye konulmuştur.

2 — Eksiltme 30/9/953 çarşamba günü saat 15 de Çorum P. T. T. Müdürlüğü odasında yapılacak vaki olacak tekliflere göre şartlaşmanın ikinci maddesine tevfikan işlemde bulunulacaktır.

3 — 2490 sayılı artırma, eksiltme ve ihale kanunun 32 nci maddesine göre hazırlanacak teklif mektuplarının eksiltmenin açılma saatinden bir saat öncesine kadar komisyon başkanlığına alındı kâğıdı mukabilinde verilmesi şartır. (Postada vukua gelecek gecikmeler kabul edilmez).

4 — Teminatın teslim yeri Çorum P.T.T. veznesidir.

5 — İsteklilerin ergin ve iyi huy sahibi olduklarına namus ve haysiyete dokunur suç ve hele ağır hapis veya o derecede cezayı gerektiren bir eylem ile hükümlü bulunmadıklarına erklik derecelerine güvenilir kişilerden olduklarına dair belgeler göstermeleri ve okur yazar olmayan isteklilerin noterden onanmış bir vekâlet kâğıdı ile okur yazar bir vekil bulundurmaları

9 — İsteklilerin eksiltme şartlaşmasını kanuni tatil gün ve saatleri dışında her gün Çorum P.T.T. Müdürlüğü yazı işleri odasından bedelsiz olarak alacak veya görebilecekleri ilân olunur.

ZAYİ MÜHÜR

Tatbikli isim mührümü yitirdim. Yenisini alacağımdan eskisinin hükmüyoktur.

Alaca Değirmenönü azasından
Halil ÖZDEMİR

Vilâyet Daimî Encümeninden

1 — 1953 yılı içinde inşaatı ikmal edilecek olan aşağıda adları yazılı köy okulları 18/9/953 Cuma günü saat 14 de ayrı ayrı ihaleleri yapılmak üzere açık eksiltmeye konulmuştur.

2 — Keşif ve şartnameleri Daimî Encümen kaleminde görülebilir.

3 — İsteklilerin teminat makbuzlariyle belirli gün ve saatte Vilâyet Daimî Encümenine muracaatları ilân olunur. 3—3

Kazası	Köy adı	Keşif bedeli Lira Kr.	Teminat Lira Kr.
İskilip	Akseki	2171 93	162 95
»	Örübağı	1423 24	106 75
»	Çayköy	1118 65	83 90
»	İbik	3053 48	229 00

Vilâyet Daimî Encümeninden

1 — Çorum-Sungurlu ayrımı Salman - Boğazkale, Salman - Hüyük yolları üzerinde 7 adet betonarma köprü inşaatı işi 25/9/953 cuma günü saat 16 da Vilâyet Daimî Encümeninde ihale edilmek üzere kapalı zarf usuliyle eksiltmeye konulmuştur.

2 — Keşif bedeli (130000) lira muvakkat teminat (7750) liradır.

3 — Bu işe ait evrak her gün Daimî Encümen kaleminde ve Bayındırlık Müdürlüğünde görülebilir.

4 — Taliplerin bu gibi teknik önemde (60000) liralık benzeri bir işi iyi surette başardığını ve kabullerini yaptırdığını veya idare veya denetlemiş olduklarını isbata yarar belgeleriyle birlikte eksiltmeden en az üç gün evvel (tatil günleri hariç) Vilâyet makamına müracaatla alacakları ehliyet ve ticaret odası vesikalarını ve ayrıca kapalı bir zarfa konmuş yukarda yazılı evrakı okuyup tamamen kabul ettiklerini şarhını havi teklif mektuplarını mevzuata uygun şekilde diğer bir zarfa koyup ihale saatinden bir saat evveline kadar Vilâyet Daimî Encümeni riyasetine makbuz mukabilinde vermeleri veya göndermeleri ilân olunur.

Postada olacak gecikmeler muteber değildir. 2—3

Çorum İli Bayındırlık Md. den Pazarlıkla Eksiltme ilânı

1 — Mecidözü kazası merkezinde yeniden yaptırılacak Sağlık merkezi, Doktor evi ve Garaj Binaları yapımı işi 18/8/953 Tarihinden itibaren bir ay müddetle Çorum Bayındırlık Müdürlüğünde müteşekkil komisyonca ihale edilmek üzere pazarlıkla eksiltmeye konulmuştur.

2 — İşin keşif bedeli (152766) lira (66) kuruştur.

3 — Muvakkat teminat (8888) lira (33) kuruştur.

4 — Bu işe ait evrak şunlardır.

A — Eksiltme şartnamesi

B — Mukavele projesi

C — Silsilei Fiat ve keşif hülâsa cetvelleri

D — Bayındırlık işleri genel, yapı işleri umumi ve fenni şartnamesile Hususi ve fenni şartnameleri.

Bu evrak her gün Bayındırlık Müdürlüğünde görülebilir.

5 — İsteklilerin teminat makbuzları ve 953 yılı Ticaret odası vesikası ve Vilâyet makamına müracaatla bir defada 75000 liralık benzeri bir yapı işini bitirmiş veya denetlemiş ve kabullerini yaptırmış olduğuna dair ibraz edeceği vesikaya müsteniden alacakları ehliyet vesikalarile birlikte adı geçen komisyona müracaatları ilan olunur. 3—3

Vilâyet Daimî Encümeninden

1 — Çorum-Cemilbey yolunun 10+000-19+000 ıncı kilometreleri arasında yapılacak iki adet betonarma köprü inşaatı işi 25/9/953 cuma günü saat 16 da Vilâyet Daimî Encümeninde ihale edilmek üzere kapalı zar usuliyle eksiltmeye konulmuştur.

2 — Keşif bedeli (45000) lira muvakkat teminat (3375) liradır.

3 — Bu işe ait evrak her gün Daimî Encümen kalemi ve Bayındırlık Müdürlüğünde görülebilir.

4 — Taliplerin bu gibi teknik önemde (20000) liralık benzeri bir işi iyi surette başardığını ve kabullerini yaptırdığını veya idare ve denetlemiş olduklarını isbata yarar belgeleriyle birlikte eksiltmeden en az üç gün evvel (tatil günleri hariç) Vilâyet makamına müracaatla alacakları ehliyet ve Ticaret Odası vesikalarını ve ayrıca kapalı zarfa konmuş yukarıda yazılı evrakı okuyup tamamen kabul ettikleri şarhını havi teklif mektuplarını mevzuata uygun şekilde diğer bir zarfa koyup ihale saatinden bir saat evveline kadar İl Daimî Encümeni başkanlığına makbuz mukabiinde vermeleri veya göndermeleri ilân olunur.

Postada olacak gecikmeler muteber değildir. 2—3

Çorum Belediye Reisliğinden

1 — Milönü mevkiindeki Belediyenin ba tapu mutasarrifı bulunduğu arsalardan 295 ila 480 metre kare arasında ev yapılabilecek derecede parselasyon haritasında gösterilen ve yerleri de tesbit edllmiş bulunan 61 parça arsa açık artırma suretiyle satılacaktır.

2 — Artırma ve ihalesi 24-9-953 Perşembe günü saet 15 de Encümen huzuriyle yapılacaktır.

3 — Kat'i teminatı 120 ilâ 216 lir arasındadır.

4 — Satış şartnamesi her gün mesai saatlerinde Belediye yazı işlerinde görülebilir.

5 — İsteklilerin muayyen gün ve saatte teminat makbuzlariyle birlikte komisyonda hazır bulunmaları ilân olunur. 2—3

Zabıta memuru alınacak

Çorum Belediye Reisliğinden

Münhal bulunan (110) lira aylık üçretli zabıta memurluğuna; Belediye memur ve müstahdemleri nizamnamesinin 4 cü maddesindeki evsafı haiz kimseler arasından' 24/9/953 Perşembe günü saat 15 de yapılacak müsabaka imtihanı ile bir memur alınacaktır.

Taliplerin; mezkûr nizamnamenin 20 ci maddesindeki evraki müsbiteleri, en geç belli gün ve saatten bir saat evveline kadar Reisliğimize tevdi eylemeleri ilân olunur.

Zayi Mühür

Tatbikli isim mührümü zayi ettim. Yenisini alacağımdan eskisinin hükmü yoktur.

Açıpınar köyünden
Haydar Arıcılar

Zayi Mühür

Tatbikli isim mührümü zayi ettim. Yenisini alacağımdan eskisinin hükmü yoktur.

Balıyakup köyünden
Aza İsa Halaç

Çorum Vilâyet Basımevi

23 Eylûl 1953 ÇARŞAMBA

ÇORUM

Çarşamba günleri çıkar İl gazetesidir.

Kuruluş tarihi 1921
YIL: 33
Sayı: 1714
İdare yeri: İL BASIMEVI
Nushası 5 kuruştur.

Toprak Dağıtıldı
Valimiz Törenle Tapuları Verdi

Osmancık Kazasının Güvercinlik köyünde hazineye ait 1524 dönüm araziden 804,5 dönümü 42 aileden ibaret olan topraksız yerli halka ve 253 dönümü de bu köye yerleştirilen 13 göçmen ailesine dağıtılmıştır. Bakiye kalan 466,5 dönümü köyün mer'a ihtiyacı için ayrılmıştır.

Geçen cumartesi günü beraberinde İskân Müdürü ve Toprak Komisyonu Başkanı olduğu halde Güvercinlik köyüne giden muhterem Valimiz Rüştü Ülken kaza kaymakamı ile hükûmet erkânı ve bütün köylü vatandaşlar tarafından hararetle karşılanmış, 42 ailenin tapu senetleri bizzat valimizin uğurlu elile sahiplerine verilmiştir. 13 göçmen ailesinin tapuları da pek yakında Bafradan gelince kendilerine verilecektir.

Bu göçmenlerin yapılmakta olan yeni tip evlerinin inşaatına hızla devam edilmektedir. Toprağa kavuşan çiftçi vatandaşlar büyük bir sevinç içindedirler. Bu sevincin bir ifadesi olmak üzere civar köylerin de iştirakile bir pehlivan güreşi yapılmış ve âdeta bir bayram havası yaratılmıştır.

Köyün içme suyunu da yerinde inceleyen Valimiz tarafından bu köye gayet iyi bir su temini için muhtaç olduğu malzeme ve ayrıca 2000 lira nakdî yardım sağlanmıştır.

Türkiye Atom Endüstrisini kuracak elemanlar yetiştirdi

Memleketimizin de iştirak edeceği bir Atom merkezi, Cenevre'de kuruluyor

İstanbul, (B.Y.H.A.) — İstanbul Üniversitesi Fen Fakültesinde Atom çalışmaları hakkında, Rektör Prof. Fahir Yeniçay şu izahatı vermiştir:

Bir memlekette Atom endüstrisinin teessüsü başlıca üç şarta bağlıdır; Bunlar, ağır sanayiin inkişâfı, uraniyum madeni ve teşkilâttır. Bunlardan bilhassa ilk iki şartın gerçekleşmesiyle her memleket Atom endüstrisi temin edebilir.

Üniversitemiz bu yolda çalışmalarına hîz vermiştir. Bu alanda memleketimizde kıymetli teknik elemanların yetiştigini söylüyebilirim. Diğer taraftan elimizdeki tesisler ve bu arada bilhassa atom parçalama techizatı da bir kiymettir. Bundan başka Trakya sınırı boyundaki dağlarda bol miktarda Uraniyum madeni bulunduğu tahmin edilmektedir. Buralarda yapılacak aramaların müsbet neticeler doğuracağına eminim. Bu arada Natoya dahil 11 devletin iştirakile Cenevrede büyük bir Atom merkezinin kurulması için faaliyete geçilmiştir. Bu toplantıya Türkiye de davet edilmiştir.

Davet edilir, üyeler 10 bin din dolar ödemek zorundadırlar. Bu parayı henüz ödemedik, fakat yakında ödeyeceğiz. Böylece memleketimizde Atom endüstitisinin tesisi için kendisine düşen vazifeyi Üniversitemiz yspmış olacaktır.

VALİMİZE Teşekkür Edildi

Beden Terbiyesi Umum Müdürlüğünden gelen bir yazıda spor işlerine ve gençlik teşkilâtına gösterdikleri yakın ve kıymetli alâkadan dolayı Sayın Valimiz Rüştü Ülken'e teşekkür edilmekte ve bu münasebetle bölgemiz güreşçilerinin geçende Ankarada yapılan Türkiye Karakucak Güreş şampiyonasında kazandıkları başarıdan takdirle bahsedilmektedir.

Eksiltmeye konulmuş bulunan şehrimiz kapalı ve açık tribün ve stadyum inşaatı geçen pazartesi günü Valimizin başkanlığında toplanan ihale komisyonu tarafından 120786 lira 54 kuruş üzerinden ihale edilmiştir.

Önümüzdeki 19 Mayıs Gençlik ve Spor Bayramı bu stadyumda parlak bir program ve muhteşem bir törenle kutlanacaktır.

Kanser Teşhisinde Yeni Bir Usul

Londra, (Nafen) — British Medical Journal dergisinde kaydedildiğine göre, geç teşhis olunan Kanser vakalarında daha evvelden neticeye varılmasını umumiyetle Alkol temin etmektedir.

Yapılan bazı tecrübelerde şu neticeye varılmıştır:

"Kansere tutulduğu bilinmeyen ve anlaşılmayan bir hastaya Alkol verildiği zaman bu adamın vücudunda bazı yerler ağrımaktadır. Doktorlar Alkol alındıktan sonra ağrıyan bu yerleri dikkatle tetkik ettikleri zaman buralarda Kanser bulmuşlardır."

Doktor Jan G. de Winter'e göre, "Hodgkin hastalığı" denilen mevzularda bu şekilde hastalığın teşhisi mümkün olmaktadır. Aynı zâmanda, Kanser yeri tespit edilip tedaviye başlandıktan sonra da zaman zaman Alkol verilerek hastalığın durumu anlaşılmaktadır.

Tıp sahasında Atomdan istifade

Atom enerjisinden tıp sahasında istifade için geniş ölçüde araştırmalar yapılmakta olduğu malûmdur. Utah eyaleti Tıp Fakültesi Dekanı Profesör John Bowers, geçenlerde yaptığı bir açıklamada, atom enerjisinin daha şimdiden binlerce insanın hayatını kurtardığını bildirmiştir.

Profesör Bowers, atom enerjisi sayesinde, halen tedavisi gayrikabil görülen bir çok hastalıkların bertaraf edileceği kanaatindedir.

Amerikalı Profesör, insanlığın en amansız düşmanlarından biri olan Kanserin tedavisinde Atom enerjisinden geniş ölçüde istifade olunacağını, bu son açıklamasında bilhassa belirtmiştir. (USIS)

Köylünün Bilgilerini Artırmak için kurslar açılıyor

Ankara, (B.Y.H.A.) — Köylümüzün şahsen başarabileceği ve tamir edebileceği malzemesini yardıma veya şehre giderek yapmaya meydan kalmadan kendi kendine yapabilmesini temin için Tarım Vekâletince yurdun muhtelif bölgelerinde ve bilhassa münakale güçlükleri gören köylerimizde kurslar açılacaktır.

Bu kurslar Milli Eğitim Vekâleti tarafından açılmış bulunan marangozluk, demircilik, dülgerlik gibi kursların mütemmimi olacaktır.

Şimdilik sütçülük, peynircilik, tavukçuluk, arıcılık ve meyvecilik kursları açılacaktır.

Yer Çekimi ve Med - Cezirden Enerji çareleri düşünülüyor

Londra, (Nafen) — İngiliz Mühendisler Birliği Başkanı Lord Dudley Gordon tarafından verilen izahata göre, yer çekimi bir enerji kaynağı olarak kullanılabilecek ve bu sayede yolculuk vatıtaları da gelişmiş olacaktır. Lord Dudley'e göre, yer çekimi bilhassa nakil vasıtaları için gayet faydalı olabilecektir.

Mumaileyh bu hedefe varmanın kolay olmadığını da kaydetmiş, fakat bunun imkân dahilinde bulunduğunu ilâve etmiştir.

Liverpool'da Mühendisler yıllık kongresinde "önümüzdeki 2000 sene zarfında teknik gelişme" lerinin gayet süratli olacağı da kaydedilmiştir.

Diğer taraftan gayet geniş ve şimdiye kadar kullanılmamış ikinci bir enerji kaynağının da med ve cezirde bulunduğu ileri sürülmüştür.

Fakat Lord Dudley'in ilâve ettiğine göre, med ve cezirlerden fazla enerji elde ederek bunları zayıf latmak dünyanın mahvına da sebebiyet verebilecektir. Belirtildiğine göre, med ve cezirler dünyanın kendi mihveri üzerindeki dönüşüne zamanla tesir edebilecek, bunu yavaşlatacak ve bunun neticesi olarak da ay arzımıza yaklaşarak çarpışma vukua gelecektir. Fakat tahminlere göre böyle bir şey olsa bile bu ancak 36 milyon sene sonra vukua gelebilecektir.

Belirtildiğine göre önümüzdeki yüz sene zarfında mevcut enerji kaynakları ve bunları elde etme sistemleri modernleştirilmediği ve yenilenmediği takdirde insanlar eski nisbette çok daha kötü bir devreye girecekler ve inkişaf edeceklerine gerilemiye başlıyacaklardır. Bu sebeple de bu enerji kaynakları mevzuunda seri ve devamlı gelişmeler mecburî görülmektedir.

Tuzlu suyun tatlı suya tahvili

Tuzlu suyun, tatlı suya tahvili âlimlerin zihnini işgal eden en mühim meselelerden biridir. Bu tahvil ameliyesi ucuz bir şekilde başarıldığı takdirde, halen, sahradan başka bir şey olmayan geniş arazi parçalarının sulanması ve insanlara yarar bir hale gelmesi temin edilecektir. Amerikan Bahriyesi, son zamanlarda yaptığı bir açıklamada 150 libre tuzlu suyu bir saat içinde tatlı suya tahvil eden bir cihaz imalinin mümkün olduğunu bildirmiştir. Bu yolda yapılan çalışmalar daha da tekemmül ettirildiği takdirde çöllerin yeşil ovalar haline gelmesi sadece bir zaman meselesi olacaktır. (USIS)

T.C.
ZİRAAT BANKASI
TASARRUF HESAPLARI
1953 İkramiyeleri yekûnu
1.000.000 LİRA
15 Ev, 4 TRAKTÖR
ve dolgun para İkramiyeleri.
Fazla tafsilât için 444 Şube ve Ajansımız emrinizdedir.



Aile, Dikiş ve Nakış MAKİNALARI

Reklam değil hakikat

Alman sanayiinin mucizesi, PFAFF Dikiş makineleri sağlamlık ve zarafette rakipsizdir.

Her çeşit aile ve saya makinaları

Bizi görmeden PFAFF kullananları görünüz.

Her çeşit Sanayi Makinalarımız pek yakında gelecektir.

AHMET ATLAMAZ

Kız Enstitüsü ve Akşam Kız San'at Okuln Müdürlüğünden

Okulumuzda, 1953-1954 öğretim yılı için öğrenci kaydına başlanmıştır.

Öğrenci yazımı müddeti 28 Eylûl pazartesi günü sona erecektir. Yeniden öğrenci yazılmak istiyenlerin ve eskiden Kız Enstitüsü veya Akşam Kız Sanat okuluna kayitli öğrencilerin kayıtlarını yaptırmak ve yenilemek üzere bu tarihe kadar okul idaresine baş vurmaları ilân olunur.

NOT: Geçen yıllarda Kız Enstitüsü ve Akşam Kız San'at Okuluna kayıtlı öğrenciler bu müddet içinde kayıt yenilemeğe mecburdurlar.

Çorum Belediye Reisliğinden

1 — Milönü mevkiindeki Belediyenin ba tapu mutasarrifı bulunduğu arsalardan 295 ila 480 metre kare arasında ev yapılabilecek derecede parselasyon haritasında gösterilen ve yerleri de tesbit edllmiş bulunan 61 parça arsa açık artırma suretiyle satılacaktır.

2 — Artırma ve ihalesi 24-9-953 Perşembe günü saet 15 de Encümen huzuriyle yapılacaktır.

3 — Kat'i teminatı 120 ilâ 216 lir arasındadır.

4 — Satış şartnamesi her gün mesai saatlerinde Belediye yazı işlerinde görülebilir.

5 — İsteklilerin muayyen gün ve saatte teminat makbuzlariyle birlikte komisyonda hazır bulunmaları ilân olunur. 3—3

Güreş ihtisas kulübü müteşebbis heyet Başkanlığından

17-9-953 Tarihinde yapılan genel kurul toplantısında ekseriyet mevcut olmadığından aşağıdaki gündem dahilinde yapılacak toplantı 24-9 953 Perşembe günü saat 17 de yapılacağı ve bu toplantıda ekseriyet aranmıyacağı ilân olunur.

Gündem: 1 — Açılış, 2 Başkanlık divanı seçimi, 3 — Tüzüğün okunması ve kabulü, 4 Dilekler, 5 — İdare kurulu ve mürakiplerin seçimi

Vilâyet Daimî Encümeninden

1 — 21/9/953 tarihinde ihalesi yapılmak üzere açık eksiltme müddeti uzatılan Vilâyet dahilindeki köylere getirilecek içme su işlerine lüzumlu 180 ton ithal malı çimentoya talip çıkmadığından bir ay içinde pazarlıkla muamelesi tamamlanmak üzere açık eksiltme müddeti uzatılmıştır.

2 — Beher tonunun muhammen bedeli 160 lira, teminat 2160 liradır.

3 — Çimentolar Çorumda teslim edilececektir.

4 — Şartnamesi Daimi Encümen kaleminde görülebilir.

5 — İsteklilerin teminat makbuzlariyle bu müddet içinde Çorum Vilâyeti Daimî Encümenine müracaatları ilân olunur.

ZAYİ MÜHÜR

Tatbikli isim mührümü zayi ettim. Yenisini alacağımdan eskisinin hükmü yoktur.

Cemilbey Kozluca köyünden
Aza Ali Kurt

VİLÂYET DEFTERDARLIĞINDAN

VERGİ SORUMLUSUNUN

Adı	Soy adı	Mahallesi	Verginin Nevi	Dosya No.
M. Hilmi	Töreyen veresesi	Tepecik	Veraset ve intikal	237/952
Emine	Nalbant »	» Acceliula	» »	108/950
Mehmet, İsmail	Bildirir	Karakeçili	» »	139/950
Nazife, Kâmil	Altunkeser	Tepecik - Şeyheyup	» »	297/950
Nadide	Akaydın	Burhankâhya	» »	415/950
Mahmut, Ahmet	İlgaz	Çepni	» »	72/951
Firdevs, Şakire	Sap	Kale	» »	107/951
Fatıma	Yurdakul	Tebecik	» »	134/952
İsmail, Hasan	Çubuk	Karamançavuş	» »	153/953
Mehmet, Nihat	Suade evlâtları	Kubbeli	» »	342/951
Rayıha, Nazende	Şen	Azap Ahmet	» »	424/951
Ahmet, Abidin	Tatverici	Tepecik	» »	561/951
Şaziye, Münire	Bakdı	Yavrudurna	» »	654/951
Mehmet, Fatıma	Canikli	Üçtutlar	» »	660/951
Mustafa	Canoğlu	Hacıgeven	» »	698/951
Nusa, Mehmet	Baykan	Serban köyü	» »	823/951
Ahmet	Sinyar	Akpunar mahallesi	» »	841/951
Şehime, Halit	Us	İcadiye »	» »	843/951
Şükrüye, Kadriye	Cerit	Şeyhler »	» »	34/952
Hamide, Ayşe	Ataol	Burhankâhya »	» »	37/952
Refia, Şakire, İsmail	Yağ	» »	» »	60/952
Nuriye, Meryem, Hasibe	Ağca	» »	» »	61/952
Abdurrahman	Omrak	Şeyheyup »	» »	63/952
Ayişe	Yenişen	Yeni Çamlıca K.	» »	64/952
Mustafa	Kepici	Tepecik	» »	136/952
Sevim	Karakol	Hacınasrullah	» »	150/952
Gazi, Bektaş	Mermer	Karamançavuş	» »	155/952
Dudu, Hasan	Sarıl	Kale M.	» »	292/952
Şerife, Cahit Burhan	Sayar	Emirahmet M.	» »	294/952
Refia, Şuayip	Yalçın	Hacı kemal M.	» »	296/952
Mehmet Emin	Çayan	Burhankâhya M.	» »	329/952
İbrahim, Fatıma	Tüfenkçi	Azap ahmet M.	» »	340/952
Hasan, Fatıma	Demirci	Mahmudiye M.	» »	344/952
Naciye, Naime	Küçükçokca	Nurullah M.	» »	385/952
Hatice, Ömer, Halit	Özeşer	Tepecik M.	» »	403/952
İhsaniye, Kadriye	Özsaraç	Şeyheyup M.	» »	404/952
Mehmet, Elif	Yekcilik	Mahmudiye M.	» »	455/942
Ömer	Cerit	Sağrıcı M.	» »	456/952
Fethiye, Dudu	Gündan	Yavrudurna M.	» »	509/952
Lütfi, İsmail	Tataroglu	Çiftlik M.	» »	460/952
Mehmet, Ali	Özalıçoğlu	Çepni M.	» »	504/952
Mehmet, Garip	Demir	Kubbeli »	» »	530/952
Ayişe, Nuri, Şükriye	Erol	Sağrıcı »	» »	534/952
Ayişe	Aluç	Şeyhler »	» »	620/952
Türkân, Şirin	Çelik	Çepni »	» »	649/952
Kelami, Hayri, Emine Elvan Talatkardeşleri	Tutakcı	» - Sofular	» »	711/952
Osman, Rasim, Rabia	Çayanoğlu	Burhankâhya M.	» »	717/952
Kâdriye, Mes'ut	Yeşilbaş	Hacı Nasrullah	» »	730/952
Hatice, Nihal	Yahyakayalı	Azap ahmet	» »	747/952
Ali	Kütük	Yavrudurna	» »	748/952
Şerife	Tetik	Burhan kâhya	» »	749/952
Mustafa, Salih, Nermin	Birton	Sağrıcı	» »	113/953
Emine	Ahmet Bek	Kale M.	» »	268/953
Ayişe veresesi	Aluç	Çöplü - Hacıishak	» »	549/952
Ayişe »	Bodur	Hacı ısbak	» »	140/952
Arif »	Bayezit	Azap ahmet	» »	237/952
Osman, Makbule	Yılmaz	Dağkarapunarı	» »	324/952
Hakkı	Civil	Tepecik	» »	396/948
Zahireci Bedri	Kuloğlu	Çepni M.	Usulsuzluk cezası	10/60
Mustafa	Cezici	Tepecik »	Gezici esnaf V.	31/459
Nevzat	Çobanoğlu	Talas Nahiyesi	Sabit esnaf V.	30/877
Şaban	Kurt	Çepni Akcakaya K.	Mülga kazanç V.	87
Nusret	Kurt	» Güneyce ilcesi MeşeK.	» » »	87
Bekir	Kurt	Çepni Meşe K.	» » »	31/86

Yukarıda ad ve soyadları yazılı vergi sorumlularına ait vergi ve ceza ihbarnameleriyle takdir komisyonu kararı, düzeltme ve tahakkuk fişi veya tebliğname ve bu mahiyetteki hüküm ifade eden sair belgeler tebliğ edil-

Vilâyet Daimî Encümeninden

1 — Çorum-Sungurlu ayrımı Salman - Boğazkale, Salman - Hüyük yolları üzerinde 7 adet betonarma köprü inşaatı işi 25/9/953 cuma günü saat 16 da Vilâyet Daimî Encümeninde ihale edilmek üzere kapalı zarf usuliyle eksiltmeye konulmuştur.

2 — Keşif bedeli (130000) lira muvakkat teminat (7750) liradır.

3 — Bu işe ait evrak her gün Daimî Encümen kaleminde ve Bayındırlık Müdürlüğünde görülebilir.

4 — Taliplerin bu gibi teknik önemde (60000) liralık benzeri bir işi iyi surette başardığını ve kabullerini yaptırdığını veya idare veya denetlemiş olduklarını isbata yarar belgeleriyle birlikte eksiltmeden en az üç gün evvel (tatil günleri hariç) Vilâyet makamına müracaatla alacakları ehliyet ve ticaret odası vesikalarını ve ayrıca kapalı bir zarfa konmuş yukarda yazılı evrakı okuyup tamamen kabul ettiklerini şarhını havi teklif mektuplarını mevzuata uygun şekilde diğer bir zarfa koyup ihale saatinden bir saat evveline kadar Vilâyet Daimî Encümeni riyasetine makbuz mukabilinde vermeleri veya göndermeleri ilân olunur.

Postada olacak gecikmeler muteber değildir. 3—3

Vilâyet Daimî Encümeninden

1 — Vilâyet dahilindeki köylere getirilecek içme su işlerine lüzumlu 3325 metre iki parmaklık galvenizli demir boru 2/10/953 Cuma günü saat 14 te ihalesi yapılmak üzere açık eksiltmeye konulmuştur.

2 — Metresinin muhammen bedeli 9 lira, teminat 2245 liradır.

3 — Şartnamesi daimi encümen kaleminde görülebilir.

4 — Borular Çorum Merkezinde teslim edilecektir.

5 — İsteklilerin teminat makbuzlarıyle belirli gün ve saatte Çorum Vilâyeti Daimî Encümenine müracaatları ilân olunur. 2-3

Vilâyet Daimî Encümeninden

1 — Çorum'un Deniz köyü Mahkeme mevkiinde doğusu Ahmet oğlu İzzet'in taş ocağı batısı Orta köy yolu, güneyi göl yeri tam taşlık, kuzeyi Hüseyin Kâhyanın tarlalariyle çevrili 2000 metre kare yüz ölçüsündeki çeşme ve çamaşır taşı ocağının ihale tarahinden 28 - Şubat 956 tarihine kadar olan kesin rüsumu 2-10-953 Cuma günü saat 14 de ihalesi yapılmak üzre açık artırmaya konulmuştur.

2 — Senelik kesin rüsumu 50 lira, Teminat 880 kuruştur

3 — Şartnamesi Daimî Encümen kaleminde görülebilir.

4 — İsteklilerin teminat makbuzlariyle belirli gün ve saatte Vilâyet Daimî Encümenine müracaatları ilân olunur. 2-3

ZAYİ MÜHÜRLER

Tatbikli isim mühürlerimizi zayi ettik. Yenilerini alacağımızdan Kayıp mühürlerin hükmü olmadıklarını ilân ederiz.

Salor köyü Muhtarı Şükrü Akdağ — Aza Şevket Kızıl

Vilâyet Daimî Encümeninden

1 — Çorum-Cemilbey yolunun 10+000-19+000 ıncı kilometreleri arasında yapılacak iki adet betonarma köprü inşaatı işi 25/9/953 cuma günü saat 16 da Vilâyet Daimî Encümeninde ihale edilmek üzere kapalı zar usuliyle eksiltmeye konulmuştur.

2 — Keşif bedeli (45000) lira muvakkat teminat (3375) liradır.

3 — Bu işe ait evrak her gün Daimî Encümen kalemi ve Bayındırlık Müdürlüğünde görülebilir.

4 — Taliplerin bu gibi teknik önemde (20000) liralık benzeri bir işi iyi surette başardığını ve kabullerini yaptırdığını veya idare ve denetlemiş olduklarını isbata yarar belgeleriyle birlikte eksiltmeden en az üç gün evvel (tatil günleri hariç) Vilâyet makamına müracaatla alacakları ehliyet ve Ticaret Odası vesikalarını ve ayrıca kapalı zarfa konmuş yukarıda yazılı evrakı okuyup tamamen kabul ettikleri şarhını havi teklif mektuplarını mevzuata uygun şekilde diğer bir zarfa koyup ihale saatinden bir saat evveline kadar İl Daimî Encümeni başkanlığına makbuz mukabiinde vermeleri veya göndermeleri ilân olunur.

Postada olacak gecikmeler muteber değildir. 3—3

Mecitözü İcra Memurluğundan

1 — Mecitözünde anası Gürcü İşçiye satış masrafı hariç bakiye (214) lira (82) kuruşa borçlu mutaf ve kiremitçi Hüseyin İtmeç'e kefilen borçlu Abbas oğlu Hasan Yılmaz'a ait gösterilen teminat Eylûl 950 tarih 1 No. ile tabuda kayitli üç dönümlük (500) lira kıymetindeki tarla 8/9/953 den itibaren satışı açık artırmaya konulmuştur.

2 — Gayri menkul Mecitözünün Hocabağlarında Bekir, Avni efendi ve keza yüzbası Avni efendi tarlalariyle çevrili susuz arazidir.

3 — Artırma Mecitözü Belediyesinde 28/9/953 pazartesi günü saat 14-15 de mümkün olmadığı takdirde ikinci artırma aynı yer, saatte 7/10/953 çarşamba günü yabılacaktır.

4 — Artırmaya iştirak için kıymetin %7.5 nisbetinde pey veya banka teminatı tevdi edilecektir.

5 — Bir hak iddia edenlerin yirmi gün içinde evrakı müsbitelerile daireye müracaatları lâzımdır.

6 — Dellâliye, satış, harç masraflariyle tapuya tesçil harç ve masrafları alıcıya aittir.

7 — Üzerine ihale olunan ihale bededilini ihaleyi müteakip veya verilecek mühlet zarfında vermesi lâzımdır.Aksi halde tekrar yedi gün içinde satışa çıkarılarak aradaki fark ilk ihale olunandan alınacaktır.

8 — Tafsilât şartnamede mevcut olup taliplerin bildirilen yer ve günde müracaatları ilân olunur.

ZAYİ DİPLOMA

941 Yılında köy okulundan almış olduğum diploma mı zayi ettim, Yenisini alacağımdan eskisinin hükmü yoktur.

Salur köyünden Mustafa oğlu Hüseyin Battal Kızıl

mek üzere vergi dairesinde mevcut adreslerine posta ile gönderilmiş ise de gösterilen adreste bulunmadıklarından ve halen bulundukları mahalli vergi dairesine haber vermedikleri gibi yapılan tahkikatta da adresleri tesbit edilemediğinden gerekli tebligat yapılamamıştır.

İşbu ilân tarihinden itibaren alâkadarların bir ay zarfında bizzat veya bilvasıta veyahut taahhütlü mektubu ve telgraf ile açık adreslerini Çorum vergi dairesine haber vermeleri vergi usul kanununun 93 ncü maddesi gereğince ilânen tebliğ olunur.

30 Eylûl 1953 ÇARŞAMBA

ÇORUM

Çarşamba günleri çıkar İl gazetesidir.

Kuruluş tarihi 1921
YIL: 33
Sayı: 1715
İdare yeri: İL BASIMEVI
Nushası 5 kuruştur.

Cumhurreisimiz

CELÂL BAYAR'IN Amerika Seyyahati

Vaşıngton, 27 (B.Y.H.-A.) — Cumhurbaşkanı Celâl Bayar'ın Birleşik Amerika'yı ziyaret edeceği haberini Amerikan halkı sevinçle karşılamıştır.

Washington Star gazetesinde «Türkiyeden misafir» başlığı altında bu münasebetle yayınlanan makalede ezcümle şöyle denilmektedir :

"Türkiye Cumhurbaşkanı Celal Bayar'ın ocak ayında Birleşik Amerikayı ziyaret etmesi için Başkan Eisenhower'in yaptığı davetin kabul edilmasi memnuniyet verici bir hadisedir.

Birleşik Amerika ve Türkiye Kuzey Atlantik Paktı teşkilâtı çerçivesi dahilinde birer müttefik olmakla kalmayıp karşılıklı dostluk ve hayranlık hislerile birbirlerine bağlı iki millettir. Coğrafî bakımdan birbirimize uzak olmakla beraber aramızda mevcut samimî ve sıkı münasebet, hiç bir suretle daha iyi ifade edilemez.

Amerikalılar bir çok sebeplerden dolayı Türklere hayrandırlar. Metin ve cesur Türk milleti, Sovyet komşularının tehdit ve baskılarına göz kırpmadan karşı koymuştur.

Bu memlekette hakikî bir demokrasi mevcut olduğunu 1950 seçimleri isbat etmiştr.

Fakat bilhassa Türk gençlerinin Kore'de büyük bir cesaretle çarpışması Birleşmiş Milletler birlikleriyle omuz omuza komünist tecavüzüne karşı koyması Amerikalılarda derin bir intiba bırakmıştır.

İki Motörlü bisiklet çarpıştı

İKİ ÖLÜ, BİR YARALI VAR

Pazartesiyi Salıya bağlayan gece saat 22 - 22/30 aralarında Yavruturna mahallesinde oturan Hüseyin oğlu 933 oğlu bakırcılık yapan Hüseyin Sancar Sungurlu yolunda motörlü bisikleti ile şehre doğru gelmekte iken kışla civarında şehirden gelen Üçtutlar mahallesinde oturan Ferhat oğlu 933 doğumlu kuyumculuk yapan Kâmil İnanır'ın bisikleti ile çarpışmıştır. Bu çarpışmada Kâmil İnanır gözü ve beyni patladığından derhal ölmüş, Hüseyin Sancar ile Kâmil İnanırın bisikletinin arkasında bulunan Necati Kuyumcu çok ağır şekilde yaralanmıştır.

Yolcuların haber vermesiyle Emniyet teşkilâtı Jiple derhal vak'a mahallline yetişmiş, gereken tesbiti yapmakla beraber koma halinde bulunan yaralıları hemen Devlet Hastahanesine kaldırmıştır.

Yaralılardan Hüseyin Sancar sabaha karşı hastahanede ölmüştür. Vak'a mahallinde yaralıların ifadesinin alınması mümkün olamamıştır.

Necati Kuyumcunun ifadesi bu sabah alınabilmiş ve kendine geldiğinde nerede olduğunu sormuştur.

Az çok kendisine gelmiş bulunan Necati Kuyumcunun da sıhhî durumunun tehlikeli olduğu bildirilmektedir.

Valimiz

Kaymakamları topladı ihtilâflı su işini halletti

Vilâyetin yol, su ve diğer işlerinin daha verimli ve daha ahenkli bir şekilde yürütülmesi için alınması icabeden en uygun tedbirler görüşülmek üzere bütün kaza kaymakamları sayın Valimiz tarafından merkeze çağırılmış ve ilgili daire müdürlerinin de iştirakiyle yapılan toplantıda işler gözden geçirilerek gerekli tedbirler alınmıştır.

Abdalbodu- Evcikuzkışla köyleri arasında senelerdenberi sürüp giden ve son zamanlarda vahim hâdiseler yaratmak istidadını gösteren içme suyu ihtilâfının halli için mahalline giden muhterem Valimiz her iki köy ihtiyar meclisleri ve ileri gelenleri tarafından karşılanmış ve hep birlikte ihtilâf mevzuu olan uzak mesafedeki su kaynağına muhtelif vasıtalarla gidilerek incelemeler yapılmış ve aradaki ezelî ihtilâf kesin bir hal şekline bağlanmıştır. Bu neticeden büyük bir sevinç duyan köylüler tarafından kurbanlar kesilmiştir.

Yapılmakta olan Cemilbey yolu da Valimiz tarafından teftiş edilmiş ve Cemilbey nahiye merkezinde ciddî bir mazereti olmaksızın vazifesi başında bulunmıyan Nüfus Memuruna disiplin cezası verilmiştir.

Bu arada Tarım Kredi Kooperatifi durumu da incelenmiştir.

Güreş İhtisas Kulübü Genel Kurul toplantısı

Ecdadımız sporu olan güreşi kuvvetlendirmek ve desteklemek maksadiyle kurulan Güreş İhtisas Kulübü Genel Kurul toplantısını yapmıştır. Bu toplantıda müteşebbisler tarafından hazırlanan anatüzük okunarak kabul edilmiştir.

Yapılan seçimde İdare Kurulu asıl üyeliklerine İhsan Tombuş, Fevzi Hacıreceboğlu, Rıza Bayburtlu, Âdil Candemir, Halil Ozansoy, Saffet Çilingiroğlu, Mustafa Boyar; yedeklere : Arslan Bayburtlu, Dr. Vedat Şuvağ, Sıddık Kasnaklı, Recep Ergani, İbrahim Serim, Mehmet Töreyen, Niyazi Biçerel ve mürakıplıklere de Sadık Güllü, Abdullah Ercan, Turgut Cerit seçilmişlerdir.

Güreş çalışmaları başladı

Güreş öğretmeleri geçen Pazartesi günündenberi Beden Terbiye bölge binasında başlamıştır. Güreşler Pazartesi, Çarşamba ve Cuma günleri saat 14-18 arasında antrenör pehlevan Âdil Candemir tarafından yaptırılmaktadır.

Okullar Açıldı

953-954 ders yılı 28-9-953 pazartesi günü Orta, Lise ve Kız Sanat Enstitülerinin Açılmasile başlamış bulunuyor.

Yarin 1/Ekim/953 de de Erkek Sanat Enstitüsile ilk okullar açılacaktır. Yeni ders yılı dolayısile bütün öğretmen ve öğrencilere muvaffakiyetler dileriz.

Kargı Ortaokulunu Yaşatma Derneği Ana Tüzüğü

Madde 1 — ADI :

12/Ağustos/948 günü kurulmuş olan (Kargı ilcesini Ortaokula kavuşturma derneği) anatüzüğün ikinci maddesinde belirtilen gayesine erişmiş olduğundan bu kerre (Kargı Ortaokulunu Yaşatma Derneği) adıyle bir dernek kurulmuştur. Derneğin merkezi Kargı'dır. Şubesi yoktur.

Madde 2 — GAYE :

A) Her sene Ortaokula ilce merkezinden ve köylerden talebe temini için her türlü teşebbüse geçmek.

B) Hariçten gelen çocukların okula devamlarını sağlamak için her türlü yardımı yapmak ve bir pansiyon kurarak yaşatmak.

C) Fakir talebelere barınacak yer, yemek, elbise ve ders vasıtaları temin etmek.

D) Kayitli talebeyi okula bağlamak için her türlü teşebbüste bulunmak ve propağanda yapmak.

E) Talebenin kültür seviyesini yükseltmek için konferanslar, kurslar, müsabakalar ve müsamereler tertip etmek.

F) Okul binasını ve müştemilâtını muhafaza etmek, noksanlarını ikmal etmek, maddî kudreti nisbetinde okula yardımda bulunmak.

G) Okul Âile Birliği ile işbirliği yapmak.

H) Okulu bitiren öğrencilere tahsilleriyle mütenasip iş bulmak, tahsile devamedeceklere yol göstermek ve yardım yapmak.

Madde 3 — KURUCU ÜYELER :

Kaymakam Naci Doğançay, Hâkim Basri Akgiray, Savcı Mes'ut Ergin, Ortaokul Müdürü Refik Öcal, Ortaokul Öğretmeni Mustafa Çaldağ, Milli Eğitim Memuru Ferruh Başoğlu'dur

Madde 4 — ÜYELER :

18 yaşını bitiren ve medenî haklarına sahip olan her Türk derneğe üye olabilir.

Derneğin üç çeşit üyesi vardır :

A) Aslî üye,

B) Yardımcı üye,

C) Fahrî üye.

Madde 5 — ASLÎ ÜYELER :

Aslî üye derneğe girerken senelik taahhüt edeceği asgarî 12 litadan aşağı olmamak üzere işbu gayenin tahakkuku için arzu ettikleri kadar nakdî ve aynî yardımda bulunanlardır.

Kurucular da derneğin asli üyeleridir.

A) Aslî üyeler (Genel Kurul'da) oy sahibidirler.

B) Aslî üyeler dilerlerse münasip görecekleri mikdar ve şekilde para ve eşya bağışında bulunurlar.

Madde 6 — YARDIMCI ÜYELER :

İlminden, ihtisasından, fikirlerinden maddî ve manevî liyakat, kaabiliyet ve kudretinden istifade maksadı ile (İdare Kurulu) tarafından münasip görülecek kimselere (Yardımcı üyelik) teklif edilebilir. Onların kabulü ile de yardımcı üyelik sıfatları tekemmül eder.

A) Yardımcı üye her hangi bir aylık ve başka maddî tekliflere bağlı değildir.

B) Bunların genel kurul'da oyları (istişarî) mahiyettedir.

Madde 7 — FAHRÎ ÜYELER :

Özel ve hükmî şahıslar arasından derneğin maksat ve gayesini takdir ederek maddî ve manevî yardım bağışında bulunmak isteyen kimseler (Fahrî üye) olarak kayit ve kabul olunur. Derneğin maksat ve gayesinin tahakkukunda hizmet etmek emelini ızhar ile bağışlarda bulunan Kargı ilcesi dışındaki kimselere Genel Kurul karariyle (Fahrî üyelik) verilebilir.

a) Fahrî üyeler ne kadar bağışta bulunacaklarını kendileri takdir ederler. Taahhüt ettiklerinî tâyin edecekleri zaman zarfında öderler.

b) Fahrî üye dilediği takdirde Genel Kurul'da dinleyici olarak bulunur. İstişarî mahiyette reyini beyan edebilir.

Madde 8 — ASLÎ ÜYELİĞE KABUL :

Derneğe aslî üye olmak için Dernek İdare Kurulu'na başvurulur. Kabul veya red kararını İdare Kurulu verir.

Madde 9 — ÜYELİKTEN ÇIKARILMA :

Üyelerden hal ve durumu maddî ve manevî faaliyetleri derneğin maksat ve gayesine uygun olmıyan veya zararlı olanlar İdare Kurulunun kararıyle üyelikten çıkarılır. İtiraz mercii yoktur. Çıkarılma tarihine kadar yaptığı bağışlar kendisine hiç bir suretle iade edilmez.

Madde 10 — DERNEGİN İDARE TEŞKİLÂTI :

Derneğin idare teşkilâtı şunlardır :

a) Genel Kurul,

b) İdare Kurulu,

c) Mürakıpler.

Madde 11 — GENEL KURUL :

Genel Kurul derneğin aslî üyelerinden Kargı ilcesinde bulunanların yarısından bir fazlası ile toplanır. Birinci toplantıda bu çoğunluk olmazsa 7 gün sonra toplantı yapılır. Bu toplantı mevcudiyle Genel Kurul görevini yapar.

Aslî üyeler oylarını bizzat kullanırlar. Ve her üye bir oya maliktir. Derneğe üye olan hükmî şahıslar kendilerini tüzükleri gereğince temsil hakkına haiz olan kimseler vasıtasiyle Genel Kurulda temsil ettirirler. Ve oylarını kullandırırlar.

Genel Kurula katılacak üyelerin o âna kadar ödemeyi taahhüt ettikleri aylıkları ve bilcümle taahhütlerini ödemiş bulunmaları şarttır.

Madde 12 — GENEL KURULUN VAZİFELERİ :

a) İdare Kurulu tarafından sunulan çalışma raporu ile hesap raporunu ve yapılan teklifleri, mürakıplerin raporunu tedkik ederek bir sonuca varmak,

b) İdare Kurulu üye ve yedeklerini, mürakıpler ve yedeklerini seçer, işten el çektirir ve ibra eder.

c) Gündeminde yazılı maddeleri müzakere eder ve neticelendirir.

d) Anatüzüğü tadil eder.

e) Bütçeyi tasdik eder.

f) Derneğin gayesinin tahakkuku için her türlü kararları alır.

Madde 13 — GENEL KURUL ÂDİ TOPLANTISI

Genel Kurul senede bir defa (Kasım) ayı içerisinde toplanır. Genel Kurulun çağrılışı en az (3) gün evvel toplantının günü, saati, yeri ve gündemi münasip vasıtalarla ilân olunur ve hükûmete bildirilir.

Toplantı gün ve mahalli, mahallî şartlara en uygun ve münasip vasıtalarla ilân edilir.

Birinci toplantıda 2 nci maddede açıklanan çoğunluk bulunmadığı takdirde, aynı maddedeki sarahate uygun olarak muayyen günün hitamında 2 nci toplantı gene hükûmete haber vermek suretiyle yapılır. Genel Kurul toplantıları birden fazla geri bırakılamaz.

Hesap senesi takvim senesidir.

Toplantıda gündeme konan maddeler konuşulur. Ancak aslî üyelerin yirmide biri tarafından yapılacak tekliflerin gündeme ilâvesi mecburidir.

Genel Kurulu İdare Kurulu Başkanı açar. Ve Genel Kurul üyeleri arasından bir başkan, bir başkan vekili ve iki kâtip seçildikten sonra seçilen başkan Genel Kurula reislik eder.

Madde 14 — GENEL KURULUN OLAÂNÜSTÜ TOPLANTISI :

Genel Kurul görülen lüzum üzerine olağanüstü toplantıya çağrılabilir.

Aslî üyenin beşte birinin müştereken yazılı isteği üzerine veya mürakıplerin teftişi esnasında görecekleri lüzum üzerine İdare Kurulu, Genel Kurulu olağanüstü toplantıya çağırmak mecburiyetindedir.

Madde 15 — TOPLANTI NİSABI :

Genel Kurul, derneğin ilce dahilinde bulunan üyelerin çokluğu ile toplanır.

Genel Kurul mevcudun çokluğu ile karar verir. Her üyenin bir oyu vardır.

Genel Kurul kararları dernek üyelerine ve başkanlarına mahallî şart ve imkânlarına en uygun tarzda ilân olunur.

Madde 16 — İDARE KURULU :

Dernegin işleri Genel Kurul tarafından bir yıl için seçilen (5) kişiden mürekkep bir idare kurulu ile yönetilir

İdare kurulu ilk toplantısında içlerinden bir başkan, bir ikinci başkan, bir umumi kâtip, bir muhasip ve bir veznedar seçer.

İdare kurulunda vukubulacak münhaller idare kurulu kariyle yedeklerden tamamlanır.

Başkanın bulunmadığı zaman ikinci başkan idare kuruluna reislik eder.

İdare kurulu başkanının davetiyle ve çoklukla toplanır, kararlar ekseriyetle verilir.

Reylerin müsavi olması takdirinde başkanın bulunduğu taraf ekseriyeti temin eder.

İdare kurulunu teşkil eden üyelerin isimleri, ikametgâhları hükûmete bildirilir.

İdare Kurulu, mütehassıs yardımcı üyelerin istişarî mahiyette olan reylerinden daima faydalanır.

Madde 17 — İDARE KURULUNUN ÖDEV VE YETKİLERİ :

İdare kurulunun ödevi derneğin maksadının tahakkukuna çalışmaktır. Bu itibarla maksadın yerine getirilmesi yolunda her türlü tedbirin alınmasını, üyeler tarafından veya eşhas tarafından yapılacak nakdî ve maddî yardımları kabul etmek, bunların hüsnü surette mahalline tahsis ve sarfını temin etmeye yetkilidir.

Genel Kurula karşı sorumludur.

İdare kurulu lüzum gördüğü takdirde çalışma usul ve tarzını düzenlemek için bir talimatname yapar.

Derneği resmî dairelerde, mahkemelerde ve üçüncü şahıslara karşı idare heyeti temsil eder.

Gelecek yıla ait bütçeyi yapar, o yıl içindeki işlerini ve hesaplarını düzeltir.

Madde 18 — MÜRAKABE HEYETİ :

Genel kurul tarafından bir yıl için iki asil ve iki yedek olmak üzere (4) kişilik bir mürakabe heyeti seçilir. Mürakıpler derneğin hesap işlerine ait kâğıtları, defterleri, kasayı kontrol ve mürakabe ederek rastlıyacakları yolsuzlukları önemine göre idare kuruluna veya icabında âdi, olağanüstü toplanacak olan Genel Kurula bildirmeye mecburdurlar.

Mürakıpler İdare Kurulu toplantılarına katılabilirler. Reyleri istişarî mahiyettedir.

Madde 19 — DERNEĞİN GELİRLERİ :

a) Üye âidatları,

b) Bağışlar,

c) Müsabaka, müsamere, piyango hasılatları.

Madde 20 — ÇEŞİTLİ HÜKÜMLER :

Bu ana tüzükte sarahat olmıyan hallerde Cemiyetler Kanununa göre hareket olunacaktır.

Madde 21 — FESİH ŞEKLİ :

Dernek feshedildiği zaman eşya ve parası Türk Hava Kurumu ve Kızılay müesseselerine yarı yarıya devrolunur.

MÜESSİS ÜYELER :

Kaymakam Naci Doğançay, Hâkim Basri Akgiray, Savcı Mes'ut Ergin, Ortaokul Müdürü Refik Öcal, Ortaokul öğ. Mustafa Çaldağ, Millieğitim Me. F. Başoğlu.

T.C.
ZİRAAT BANKASI
TASARRUF HESAPLARI
1953 İkramiyeleri yekûnu
1.000.000 LİRA
15 Ev, 4 TRAKTOR
ve dolgun para İkramiyeleri.
Fazla tafsilât için 444 Şube ve Ajansımız emrinizdedir.



Aile, Dikiş ve Nakış MAKİNALARI

Reklam değil hakikat

Alman sanayiinin mucizesi, PFAFF Dikiş makineleri sağlamlık ve zarafette rakipsizdir.
Her çeşit aile ve saya makinaları
Bizi görmeden PFAFF kullananları görünuz. .
Her çeşit Sanayi Makinalarımız pek yakında gelecektir.
AHMET ATLAMAZ

Zayi Diploma

945 - 46 ders yılında Çorum Cumhuriyet İlkokulu son sınıfından aldığım diplomamı kaybettim. Yenisini alacağımdan eskisinin hükmü kalmadığı ilân olunur.

Çöplü cad. No. 161/4 Hasan oğlu Ali Kaltakçı

ZAYİ MÜHÜRLER

Üzerimde taşıdığım köyümüz İdare Kurulu üyelerinden Bahri Çakmak, Ömer Burcu ve Mehmet Ali Korkut'a ait tatbikli isim mühürleriyle şahsî mühürümü yitirdim. Bunların yenileri alınacağından eskilerinin hükmü yoktur.

Kınık Delileri köyü Muhtarı Elvan Keser

ZAYİ MÜHÜR

Tatbikli isim mührümü zayi ettim. Yenisini alacağımdan eskisinin hükmü yoktur.

Çaltıcak köyü İdare Kurulu Üyesinden
Mehmet Şahin

Tahsildar alınacak:
Özel İdare Müdürlüğünden

1 — İdaremiz kazalar teşkilâtı için 140 lira ücretli atlı tahsildar müsabaka ile alınacaktır. Ayrıca ayda 15 lira yem bedeli verilir.

2 — İsteklilerin Memurin Kanununun 5 inci maddesindeki vasıfları haiz olması ve askerlik hizmetini yapmış bulunması şarttır.

3 — Müsabaka imtihanı 7/Ekim/953 Çarşamba günü saat 10 da Özel İdare Müdürlüğünde yapılacaktır.

4 — İsteklilerin müsabaka imtihanı saatinden evvel dilekçe ve evrakı müsbiteleriyle birlikte Vilâyet Makamına muracaatları ilân olunur.

Vilâyet Daimî Encümeninden

1 — Çorum'un Deniz köyü Mahkeme mevkiinde doğusu Ahmet oğlu İzzet'in taş ocağı batısı Orta köy yolu, güneyi göl yeri tam taşlık, kuzeyi Hüseyin Kâhyanın tarlalariyle çevrili 2000 metre kare yüz ölçüsündeki çeşme ve çamaşır taşı ocağının ihale tarahinden 28 - Şubat 956 tarihine kadar olan kesin rüsumu 2-10-953 Cuma günü saat 14 de ihalesi yapılmak üzre açık artırmaya konulmuştur.

2 — Senelik kesin rüsumu 50 lira, Teminat 880 kuruştur

3 — Şartnamesi Daimî Encümen kaleminde görülebilir.

4 — İsteklilerin teminat makbuzlariyle belirli gün ve saatte Vilâyet Daimî Encümenine müracaatları ilân olunur. 2-3

Vilâyet Daimî Encümeninden

1 — Vilâyet dahilindeki köylere getirilecek içme su işlerine lüzumlu 3325 metre iki parmaklık galvenizli demir boru 2/10/953 Cuma günü saat 14 te ihalesi yapılmak üzere açık eksiltmeye konulmuştur.

2 — Metresinin muhammen bedeli 9 lira, teminat 2245 liradır.

3 — Şartnamesi daimi encümen kaleminde görülebilir.

4 — Borular Çorum Merkezinde teslim edilecektir.

5 — İsteklilerin teminat makbuzlarıyle belirli gün ve saatte Çorum Vilâyeti Daimî Encümenine müracaatları ilân olunur. 2-3

Çorum Asliye H. Mahkemesinden

BURHANKÂHYA MAHALLESİNDEN
SAİT OĞLU HUSAMEDDİN SARI'YA

Karınız Fatma tarafından aleyhinize açılan boşanma dâvasında 34/9/953 günlü oturum için usulen ilânen dâvetiye tebliğine rağmen gelmediğinizden hakkınızda gıyap kararı yazılmasına karar verilmiş ve muhakeme 26/10/953 Pazartesi günü saat 9 za bırakılmış olduğundan muayyen gün ve saatte de hazır bulunmanız aksi halde mahkemenin gıyabınızda devam edeceği ilân ve tebliğ olunur.

ZAYİ DİPLOMA

Çorum İstiklâl İlk Okulundan 949/950 ders yılında aldığım diplomami yetirdim. Yenisini alacağımdan eskisinin hükmü yoktur. Gülabibey Mahallesinden
Yüksel Uyğur

Çorum Merkez İlce Seçim Kurulu Başkanlığından

Çorum Merkez İlcesine bağlı (Çalıca, Sarışeyh, Karaağaç, Mecidiye Kavak) muhtarlarının vukuu istifasına binaen bu köylerde sandık kuruluna katılacak siyasî partiler için 1/10/953 Perşembe günü saat 16 da Çorum Asliyeceza Mahkemesi salonunda alenî kur'a çekileceği ve bu köylerde seçimin 18/10/953 günü yapılacağı 5672 sayılı kanunun ek 2 nci maddesi hükmüne tevfikan keyfiyet ilân olunur.

Çorum Merkez İlce Seçim Kurulu
Başkanı Salih Oyman

Zayi Mühür

Tatbikli isim mühürümü kaybettim. Yenisini alacağımdan eskisinin hükmü kalmadığı ilân olunur.

Küçük Palabıyık köyü İdare Kurulu
Üyesinden Osman Avcı

İş Adamlarının dikkat nazarına

Gazetemiz İlân Tarifesi:

1 - Resmî dairelerden verilen alım, satım, ihale ilânlarının tek sütun satır itibariyle beher satırından 50 kuruş;
2 - Resmî dairelerin «1» inci fıkra dışındaki ilânlarının tek sütun itibariyle beher satırından 30 Kr.
3 - Mahkeme ve İcra daireleri satış ilânlarının teksütun satır itibariyle beher satırından (20), diğer ilânlardan 30 kuruş;
4 - Her nevi Teşekkür ve Zayi ilânlarının tek sütun satır itibariyle beher satırından 20 kuruş;
5 - Ticaret ilânlartnın teksütun satır itibariyle beher satırından 10 kuruş alınır. (Kılişesi sahibi tarafından temin edildiği veya evvelki ilânda yapıldığı takdirde işgal edeceği satıra göre tahakkuk edecek olan ücretin yarısı alınır. Satır hesabında 12 punto muteberdir.
6 - Her nevi Tüzük, Sitatü ilânlarınının çift sütun itibariyle beher satırından 15 kuruş ücret alınır.
7 - Yıllık abone ikibuçuk liradır.

Çorum
İl Basımevi
YENİ GETİRDİĞİ
Fantazi Harflerle
Zevke Uygun Baskı Yapar

İl Basımevi Çorum

7 Ekim 1953 ÇARŞAMBA

ÇORUM

Çarşamba günleri çıkar İl gazetesidir.

Kuruluş tarihi 1921
YIL: 33
Sayı: 1716
İdare yeri: İL BASIMEVİ
Nushası 5 kuruştur.

VALİMİZ

Mecidözü Ortaokulunu Açtı
Veciz Bir Hitabede bulundu

Mecidözü halkının uzun zamandanberi açılmasını beklediği yeni Ortaokul binası evvelki gün parlak bir programla açılmıştır. Muhterem Valimiz Rüştü Ülken, meb'uslarımızdan Ahmet Başıbüyük, Kaymakam, Belediye Başkanı, Genel Meclis Üyeleri, Maarif Müdürü, mektep öğretmenleri ve halktan büyük bir halk kütlesinin ve bütün mektep talebelerinin iştirakile merasime başlanmış, Genel Meclis üyesi ve Okul Müdürü tarafından bazı hitabelerde bulunulduktan sonra program gereğince kıymetli Valimizin alkışlanan veciz bir hitabesi sonunda uğurlu elleriyle kordelâ kesilerek Ortaokul açılmıştır.

Valimizin alkışlanan bu hitabesinde ezcümle demiştir ki:

— «Bugünkü cemiyet anlayışında insanın gerçek değeri sosyal karakteri ile ölçülür. İnsandaki bu karakter ise ancak terbiye ve kültür sayesinde kuvvetlenebilir. Bir memlekette terbiye ve kültür dâvası ilk plânda ele alınmadıkça ve esaslı surette halledilmedikçe nüfus, sağlık, ekonomi meseleleri üstünde durmaktan tam ve kesin bir netice alınamaz. Zira kültür insanın sağlık ve ekonomi ihtiyaçları kadar önemlidir. Karnı tok, sapsağlam, fakat kültürden mahrum bir insan cemiyete gereği gibi faydalı bir unsur olamaz. Bunun içindir ki inkılâp rejimimiz medenî kültürü yurdun her köşesine yaymayı bir ideal edinmiştir. Bugün devlet olarak, fert olarak hepimiz bu ideale doğru heyecanla koşuyoruz.

İşte bu realite göz önüne getirilirse halkla hükûmet el ele vererek, birbirleriyle yardımlaşarak meydana getirilen yeni bir kültür ocağını açmak için burada yaptığımız toplantının mâna ve değeri kendiliğinden ortaya çıkar.

Sevgili çocuklar, sizler nur ve irfan yolunda bir merhaleyi aşmış ve bu gün daha ileri bir adım atmış bulunuyorsunuz. Sizlere bu aydın yolda ve hayatta daima başarılar dilerken hepinizi sevgi ve güvenle selâmlarım.»

Mektep bütün teferrüatiyle gezilmiş ve Müdürlük odasında Ortaokul Müdürü Vali tarafından tebrik edilerek muvaffakıyetler temenni edilmiştir. Dâvetliler hazırlanan büfede ağırlanmışlardır.

Bunu müteakip yeniden inşasına başlanılan ilkokul binasının temel atma merasimi yapılmış ve ilk harç bizzat muhterem Valimizin uğurlu elleriyle atılmıştır. Mecidözü halkı bir bayram havası içinde sevinç tezahürleri yapmıştır.

Açılma ve temel atma merasiminden sonra Valimiz Rüştü Ülken beraberinde meb'uslarımızdan Ahmet Başıbüyük ve Kaza Kaymakamı ile birlikte Bayındır, Şeyhlar ve Hıdırlık köylerine giderek halkın dilek ve ihtiyaçlarını tedkik buyurmuşlardır.

Sevindirici Bir Teşebbüs

Senelerdenberi ihtiyacı içinde inlediğimiz Devlet Hastahanesinde Kulak-Burun - Boğaz mütehassısının bulunmaması yüzünden hemşehrilerimiz diyar diyar gezmekte ve dertlerine deva aramakta idiler.

Memleketin bu ihtiyacını yakından gören memleketimiz çocuğu Kulak - Burun - Boğaz mütehassısı Dr. Haklı Tokatlı bir dilekçe ile Çorum Devlet Hastahanesine tâyinini istemiştir.

Genç arkadaşımızın muhitimize gösterdiği yüksek alâkadan dolayı kendisine teşekkürleri bir borç bilir ve bu muracaatın Sağlık ve Sosyal Yardım Vekâletince çabukça is'af edileceğini de candan temenni ederiz.

Valimizle Bir Gezinti

Yazan: Hamdi ÖZÇEKİÇ

İş görme zevkı ve ıeragatli çalışmalarından aldığımız cesarete dayanarak köyleri gezmek ve görülecek işleri yerinde görmek üzre sayın Valimizi köylere dâvet ettik. Bizimle beraber gezmek ve yapılacak işleri mahallinde görmek vaadini telefon emirleriyle yerine getirdi.

Sayın Kaymakamımız Ahmet Şefik Ergin kıymetli Valimizi ve beraberlerinde Jandarma Komutanı ve Emniyet Müdürünü de alarak Cemilbey yolunu takiben gidiyoruz.

Gidişimizde yolların durumu. köprülerin hali, yollardaki makinelerin çalışmaları ayrı ayrı gözden geçiriliyor, noksanlar ve yapılacak işler not ediliyor, talimatlar veriliyordu. Uzun süren tedkiklerle Cemilbey yolunu bitirmiş ve Örencik köyü yolunu makine değiştirmek suretiyle tutmuş bulunuyoruz. Örencik köyünün perişan yolu yürekler acısı idi. Bir çok yerlerinden pek güçlükle geçebilen jip arabamız büyük sarsıntılarla yoluna devam ederken, kıymetli Valimiz yorgunluğunu his ettirmeden feragatini muhafaza ile ve usanmadan tedkiklerine devam ediyordu. Çıkrık köyüne yanaşıyoruz. Çıkrık köyünde kalabalık köylü vatandaşlar tarafından tezahüratla karşılandık. Birazcık istirahatten sonra köy içinde bulunan yatılı okulu ve ilkokulu beraberce geziyoruz. Valimiz öğretmeni dinliyor, okul ve öğrenciler üzerinde gerekli izahatı alıyor ve talimatlar veriliyordu. Teşkil olunacak nahiye için hükûmet konağı olarak yatılı okul münasip görülüyordu.

Köylülerle yapılan hasbihalde Çıkrık köylülerinin çalışkanlığı, maarif severliği ve köylerinin güzelliği övü-

(Sonu Sayfa 2 de)

İmam - Hatip Okulu açıldı

Yıllardanberi üzerinde hassasiyetle durulan İmam-Hatip Okulu geçen Cuma günü saat 9,30 da başta sayın Valimiz olduğu halde meb'uslarımızdan Ahmet Başıbüyük, Hüseyin Ortakçıoğlu, daire müdürleri ve kesif halk topluluğu huzurunda törenle açılmıştır.

Öğretmen Hüseyin Sunel'in bir hitabesinden sonra muhterem Valimiz «memlekete hayırlı olsun» dilek ve temennisiyle uğurlu elleriyle kordeleyi kesmişlerdir.

Okulun içi gezilerek Okul Müdür Vekili tebrik ve başarılar temenni edilmiştir.

Bu hayırlı başarıdan dolayı kıymetli Valimizi ve İmam - Hatip Okulunu Kurma ve Yaşatma Derneğini ve bunu destekleyen büyüklerimizi takdirle anarız.

Amerikada icat edilen Yeni Satıcı Makineler

Bu makinelere atılan paralarla bütün ihtiyaç maddelerinin alış-verişi mümkün oluyor

Nevyork, Nafen - Birleşik Amerikada «Satıcı - makineler» sanayii birden yükselmeye başlamıştır. Bidayette bunun muvaffak olmıyacağı zannedilmişti. Bu makinelere meselâ para atılmakta ve hazır olarak bir sandviç çıkmaktadır.

Bu sahada süratle yenilikler yapılmaktadır. Öyle makineler hazırlanmaktadır ki bunlar parayı atınca, istenilen mecmuayı veya gazeteyi, sıcak kahveyi, sıcak sandviçi vermektedir.

Diğer taraftan kirli çamaşırlar için de bir makine hazırlanmıştır. Evvelden bunu dükkân sahibine teslim ederlerken şimdi çamaşırlarını bir makineye getirip teslim ediyor, akşam geçerken de fişinizi vererek makineden yıykanmış çamaşırınızı alabiliyorsunuz.

Bu şekilde makinelerle satış sahasında inkişaf hayret uyandırıcıdır. Satışlarda yüzde yirmi nisbetinde artış kaydedildiği verilen istatisıiklerden anlaşılmaktadır.

Verilen istatistiklere göre, Birleşik Amerikada satılmakta olan sigaraların yüzde 16 sı, alkolsuz içkilerin yüzde 18 i ve şekerlemelerin yüzde yirmisi bu satıcı makineler vasıtasile satılmaktadır.

Hattâ bazı demiryolu şirketleri, vagon restorene gitmek istemiyen müşterileri için vagonlara, sandviç ve kahve veren otomatik makineler yerleştirmişlerdir.

Valimizle Bir Gezinti

(Başlarafı sahife 1 de)

lüyordu. Çalışmalarını daha verimli kılmak üzere köyün üstünde bulunan şelaleden enerji istihsal edilmesi, ziraî kalkınmada büyük fayda sağlayacak olan Çorum ırmağı üzerinde bir sulama kanalının açılması vaadleri ifade buyurulurken vaadin tahakkuku için etüdünün hemen yaptırılması kaymakama emrolunuyordu.

Bir daha gelmek ve görüşmek vaadiyle daha artan köylülerimiz tarafından neşelerle uğurlanıyoruz. Vaktin geç olmasına rağmen şehire dönmek ve bir an evvel istirahate kavuşmak düşünülmeden bir iki köy daha görülmesi ve işlerinin tedkik edilmesi arzu buyuruluyordu. Bu arzu ve emre uyarak Totali ve Badan köylerine hareket ediyoruz.

Totali köyünde gayet samimî bir sevincin ifadesi olarak köylüler tarafından hazırlanan kurbanın kesilmesine müşfik Valimiz emirleriyle mani oluyor, köylülerle görüştükten sonra hükûmet yardımiyle getirilen ve akıtılan suyun başına gidilerek kaymakam ve halk tebrik edilerek(**Su gibi aziz olmaları**) temennisile takdirlerini ifade ediyor, sundukları kahveyi içerken, köylülerle gayet samimî hasbihallerden ve ihtiyaçları dinlendikten sonra ısrarlara rağmen yemeğe kalmadan saat 21 sıralarında şehire dönüyoruz.

Yorucu ve üzücü yolculuğun verdiği yorgunluğa rağmen neşesini bir türlü bırakmayan muhterem Valimizle yollarda samimî hasbihal ve memleket ihtiyacına ait dertleşmelerle evine kadar gelmiş bulunuyoruz. Evinin önünde büyük nezaketle içeriye dâvet ve ısrarı vaktin gece yarısını bulmuş olmasından dolayı af dileği ve hayırlı geceler temennisiyle ayrılıyoruz.

Her şeyi yerinde tedkik etmek için zahmet ve büyük külfetlere katlanan Valimize halk ve memleket hizmetinde gösterdiği üstün alâkadan dolayı teşekkürlerimi arzetmeyi bir borç bilirim.

Hamdi ÖZÇEKİÇ

Kadına saygı, anneye hürmet...

Yazan : Dr. Şükrü ERTEM

Kadınların cemiyet içinde ihtiram mevkiinde bulunduğunu ve tutulduğunu biliyoruz. Kadınların sosyal hayatta ihtiram mevkiinde tanınmasının sebebini bilmekte ve izah etmekte fayda görüyorum.

Kadınların âile faziletini temsil ettiklerini gençlerimize anlatmakta cemiyetin tekâmülü âilede saadetin yer alması noktasından ehemmiyeti ve faydası olduğuna kaniim.

Müşahede ettiğimiz hâdiseler, teessüflerimizi dâvet eden acıklı vak'alar kadının cemiyetteki, âile içindeki kıymetinin tamamiyle anlaşılmamış, takdir edilememiş olduğunun delilleridir.

— Kadın, anne olarak mensup olduğu cemiyete kahramanlar yetiştiren, âilenin ihtiram mevkiinde tanınan kıymetli bir rüknüdür.

— Kadın, kocasının âile ocağında hayatını, istirahatini, huzurunu, tanzim ve temin eden, neşesini sağlıyan, vefalı, kıymetli bir hayat arkadaşıdır.

— Kadın, harplerde askerlere kahramanlık misalini verdiren, mânevî kuvvetlerle mücehhez bir zafer âmilidir.

İstiklâl harbimizdeki kadın kahramanları tarihimizdeki, Erzurum müdafaasındaki kadın kahramanlıkları, Türk kadınının muharebe meydanlarındaki kahramanlıkları, iddiamızın veciz misalleri değil midir ?

Bu gün dahi, gerek bizim ve gerekse diğer milletlerin ordularında kadınların aldığı ve mükemmelen başardıkları vazifeler de iddiamızı teyit etmez mi ?

— Kadın âile içinde, çocuklarının tâlim ve terbiyesini ve sıhhatini devamlı mürakabe altında tutan kıymetli ve çok müşfik, bir mürebbiyesidir.

— Kadın cemiyet içinde ahlak faziletinin mümtaz bir timsali olarak, yüksek varlığı ile tabiatın ve fıtratın kendisine sağladığı zarafetiyle, güzellikleriyle sosyal hayatımızı süsliyen, kıymetlendiren bir unsurdur.

— Kadın cemiyetin tekâmülünü sağlar, kadınsız bir cemiyet nizamsızlaşır ve soysuzlaşır. Kadının refakatindeki erkek, gururunun yükseldiğini his etmez mi ? (Devam edecek)

«KADIN» Gazetesinden

Kargı Heyeti

4/10/953 Pazar günü Kargı Kaymakamının Başkanlığında Daire Âmirleri ve Parti Başkanlariyle birlikte bir heyet gelmişlerdir.

Kargı D. P. Başkanı sayın Ahmet Kızılırmak da Ankara'dan arkadaşları Galip Apa ve Ali Temel olduğu halde hususî bir taksi ile gelerek heyete iltihak etmişlerdir.

Heyete şehrimiz Belediyesi tarafından Park Gazinosunda bir ziyafet verilmiştir. Bu arada karşılıklı ve samimî hasbihaller yapılmış, heyet bu fırsattan istifade ederek yeni Vilâyetlerinin muhtelif yerlerini gezmişlerdir.

Türk ev idaresi *Öretmenleri Amerikada*

Atillwater, Oklahoma, (Usıs) - Türkiyeden 7 kadın ev idaresi öğretmeni Oklahomadaki Ziraat Kolejinde bir yıl devam edecek bir ev idaresi kursuna başlamak üzeredirler. Bu kurstan maksat Türkiye köylerindeki kadınlara hayat seviyelerini yükseltmekte yardım etmektir. Öğretmenler Bn. Saadet Bozoğlu, Bn. Suhra Keyder, Bn. Sabiha Ogankulu, Bn. Selma Ögmen, Bn. Fahire Özek, Bn. Bahriye Siyamoğlu, ve Bn. Süheylâ Teoman'dır.

Tütünün kanser ile münasebeti Tedkik Ediliyor

Londra, Nafen - Kanser mütehassıslarından Arthur Mc Kirdy, tütünün Kanser hastalığı ile münasebatını tâyin maksadiyle «sigara içen» hususî bir makine de hazırlamıştır. Bu makineye, yakılıp verilen sigaranın sayısı binlercedir. Makine, sigara dumanını çekmekte ve bu duman muhtelif kaplardan, filitrelerden ve kimyevî maddelerden geçmektedir.

İlim adamı, tütün dumanının kanseri yaratıp yaratmadığı hususunda böylelikle müsbet bir neticeye varılacağından emin bulunmaktadır.

Bu tecrübeleri yapmakta olan ilim adamına sigaralar bedava temin edilmektedir.

Yeni bir yatak çarşafı icat edildi

Gün geçmiyor ki Amerikada yeni bir buluş işitilmesin. En son haber bilhassa ev kadınlarını yakinen alâkadar etmektedir. Pek yakında yeni bir yatak çarşafı piyasaya çıkacaktır. Bu çarşafın hususiyeti naylondan yapılmış olmasıdır. Çok kolay yıykandığı gibi bir kaç dakika içinde de kuruyuvermektedir. Bundanbaşka ütüye de hiç lüzum yoktur. Bu çarşafın âile hayatında yeni bir inkılâp yaratacağı muhakkak gibidir.

(Usıs)

T.C.
ZİRAAT BANKASI
TASARRUF HESAPLARI
1953 İkramiyeleri yekûnu
1.000.000 LİRA
15 Ev, 4 TRAKTÖR
ve dolgun para İkramiyeleri.
Fazla tafsilât için 444 Şube ve Ajansımız emrinizdedir.



Reklam değil hakikat
Alman sanayiinin mucizesi, PFAFF Dikiş makineleri sağlamlık ve zarafette rakipsizdir.
Her çeşit aile ve saya makinaları
Bizi görmeden PFAFF kullananları görünüz.
Her çeşit Sanayi Makinalarımız pek yakında gelecektir.
AHMET ATLAMAZ

Çorum Belediye Reisliğinden

Verem Hastahanesinin cenubunda olup Yeniyol mahallesinden Sait Türkcan'a ait tarladan 2816 metrekarelik kısmın bu hastahane bahçesine katılmak üzere 1295 tarihli kararname hükümlerine tevfikan istimlâki tekarrür etmiştir.

Bu tarlanın beher metre karesine muhamminler heyetince bir lira kıymet takdir edilmiş olmakla alâkadarların, biçilen kıymete bir itirazları olduğu takdirde, mezkûr kararnamenin 10 uncu maddesine tevfikan ve sekiz gün zarfında Reisliğimize başvurmaları ilân olunur.

İnşaat İlânı *Samsun Yollar 7 ci Böge Md. den*

1 — Çorum - İakilip yolunun 42+300 klm. de 200 metre açıklığındaki ahşap Salur köprüsü inşaatı kapalı zarf usulü ile eksiltmeye konulmuştur,

2 — İhale 23/Ekim/953 Cuma günü saat 15 de Samsun Matasyon mevkiindeki Yollar 7. ci Bölge Müdürlüğü binasında toplanan komisyonca yapılacaktır.

3 — İnşaatın keşif bedeli 153,077,14 lira ve muvakkat teminatı 8,903.86 liradır. Teminat Bölge Müdürlüğü veznesine yatırılacaktır.

4 — İsteklilerin Ticaret odasına kayıtlı inşaat müteahhidi olması ve bu teknik önemde bir işi müteahhit veya kontrol mühendisi sıfatile ikmal etmiş olduğunu tevsik eden belgelerile ihaleden en az 3 gün (Tatil günleri hariç) evveline kadar Bölge Müdürlüğüne müracaat ederek bu iş için yeterlik belgesi alması ve dilekçesine asgarî (12,500), lira sermayesi olduğuna dair teminat vermeye yetkili Bankalardan bir mektup veya bu Bankalardaki mevduatını gösteren hesabı cari eüzdanı eklemeleri lâzımdır.

5 — Proje ve şartnameler (7.65) yedi lira altmış beş kuruş mukabilinde Bölgeden satın alınabilir,

6 — Taliplerin belirli günde ihaleden bir saat evveline kadar kanunun tarifi dahilindeki kapalı teklif mektubunu satın aldıkları proje keşif ve şartnamelerin her sayfasını imzalayarak teminat makbuzu, Ticaret odası belgesi ve yeterlik belgesile birlikte dış zarfa koyarak komisyon Reisliğine vermeleri lâzımdır. Postada olacak gecikmeler kabul edilmez.

Keyfiyet ilân olunur. 1-2

Osmancık Malmüdürlüğünden

1 — 4901 lira 93 kuruş keşif bedelli Osmancık Hükûmet konağı ihata divarları inşaatı 2490 sayılı kanunun 41 inci maddesi gereğince açık eksiltmeye konulmuştur.

2 — Geçici teminat mikdarı 367 lira 64 kuruştur.

3 — İhale 12/10/953 Cumartesi günü saat 10 da yapılacaktır.

4 — İlân, pul, dellâliye vesair masrafları alıcıya aittir.

Bu işe ehil olanların teminat makbuzu ve belgelerile birlikte Osmancık Malmüdürlüğünde kurulu komisyona belli olan günde başvurmaları ilân olunur.

Sungurlu Noter Muavinliğinden

2836 sayılı Tarım Kredi Kooperatifleri Kanununa ve 19/3/936 tarih ve 2/4242 sayı ile Vekiller Heyetince tasdik edilen mukavelenameye uygun olarak merkezi Kavşut'ta gayri mahdut ve müteselsil mes'uliyetli ve değişik kapitalli 1552 numaralı Kavşut Tarım Kredi Kooperatifi kurulmuştur. Bu kooperatifin anamukavelenamesi Kavşut köyü İhtiyar Kurulu tarafından tasdik edilmiş, T.C. Ziraat Bankası ve Ticaret Vekâleti tarafından onaylanmış ve 30/9/953 tarih ve 869 numara ile noterlikçe tesçil olunmuştur. Kooperatifin 44 müessis ortağı bulunduğu ve bunların 3760 lira pay taahhüt eyledikleri ilân olunur.

En Son Model Av Tüfekleri

Dünyada en çok tanılmış av tüfeği fabrikası olan SAUFER - SOHN markalı av tüfekleri pek yakında satışa çıkarılacaktır.

Av meraklıları bu tüfeklerden tedarik etmek istiyorlarsa İstanbul, Beşiktaş Ortabahçe caddesi No. 12/6 da Türkiye umumi mümessili Suat Ültanır'a muracaat etmeleri kendi menfaatleri icabıdır.

Çorum P.T.T. Müdürlüğünden

1 — Haftada karşılıklı yedi seferli ve bir sene süreli ve 3200 lira aylık muhammen bedelli ve 2880 lira geçici teminatlı ve 7000 lira idarî kefaletli Havza - Merzifon-Çorum - Sungurlu - Çerikli arası otomobille posta taşıma işine 30/9/953 günü saat 15 de kapalı zarf usulü ile yapılan eksiltmede talip zuhur etmediği görüldüğünden bu işin 2490 sayılı kanunun 40 ıncı maddesi gereğince bir ay içinde pazarlıkla yapılmasına 30/9/953 tarihinde karar verilmiştir.

2 — İsteklilerin 2/11/953 Pazartesi günü saat 15 şe kadar olan müddet içinde ve mesai saatleri dahilinde Çorum P.T.T. Müdürlüğüne muracaatla pazarlık teklifinde bulunabilecekleri,

3 — Teminatın teslim yerinin Çorum P.T.T. veznesi olduğu,

4 — İsteklilerin ergin ve iyi huy sahibi olduklarına, namus ve haysiyete dokunur suç ve hele ağır hapis veya o derecede cezayı gerektiren bir eylem ilehükümlü bulunmadıklarına, erklik derecelerine güvenilir kişilerden olduklarına dair belgeler göstermeleri ve okur yazar olmıyan isteklilerin noterden onanmış bir vekâlet kâğıdı ile okur yazar bir vekil bulundurmaları,

5 — İsteklilerin eksiltme şartlaşmasını kanunî tatil gün ve saatleri dışında her gün Çorum P.T.T. Müdürlüğü yazı işleri odasında bedelsiz olarak görebilecekleri ilân olunur.

Vilâyet Daimî Encümeninden

1 — Çorum'un Deniz köyü Mahkeme mevkiinde doğusu Ahmet oğlu İzzet'in taş ocağı batısı Orta köy yolu, güneyi göl yeri tam taşlık, kuzeyi Hüseyin Kâhyanın tarlalariyle çevrili 2000 metre kare yüz ölçüsündeki çeşme ve çamaşır taşı ocağının ihale tarahinden 28 - Şubat 956 tarihine kadar olan kesin rüsumu 2-10-953 Cuma günü saat 14 de ihalesi yapılmak üzre açık artırmaya konulmuştur.

2 — Senelik kesin rüsumu 50 lira, Teminat 880 kuruştur

3 — Şartnamesi Daimî Encümen kaleminde görülebilir.

4 — İsteklilerin teminat makbuzlariyle belirli gün ve saatte Vilâyet Daimî Encümenine müracaatları ilân olunur. 3-3

Vilâyet Daimî Encümeninden

1 — Vilâyet dahilindeki köylere getirilecek içme su işlerine lüzumlu 3325 metre iki parmaklık galvenizli demir boru 2/10/953 Cuma günü saat 14 te ihalesi yapılmak üzere açık eksiltmeye konulmuştur.

2 — Metresinin muhammen bedeli 9 lira, teminat 2245 liradır.

3 — Şartnamesi daimi encümen kaleminde görülebilir.

4 — Borular Çorum Merkezinde teslim edilecektir.

5 — İsteklilerin teminat makbuzlarıyle belirli gün ve saatte Çorum Vilâyeti Daimî Encümenine müracaatları ilân olunur. 3-3

ZAYİ DİPLOMA

952 - 953 Ders yılında Elvançelebi ilkokulundan almış olduğum diplomamı kaybettim. Yenisini alacağımdan eskisinin hükmü kalmadığı ilân olunur.

Elvançelebi Kö. Osman oğlu Abdullah Taşkın

Çorum P. T. T. Müdürlüğünden

1 — Çorum - İskilip arası 1953 - 1954 devresi haftada karşılıklı altı seferli 1140 lira aylık muhammen bedelli ve 1026 lira geçici teminatlı ve 2000 lira idari kefaletli ve bir sene süreli otomobille posta taşıma işi açık eksiltmaye konulmuştur.

2 — Eksiltme 15-10-953 Perşembe günü saat 15 de çorum P. T. T. Müdürlüğü odasında yapılacak, eksiltme neticesinde takarrür edecek bedel ve şartlaşmanın ikinci maddesine göre işlemde bulunulacaktir.

3 — Teminatın teslim yeri Çorum P. T. T. veznesidir.

4 — İsteklilerin reşit ve iyı huy sahibi olduklarına namus ve haysiyete dokunur suç ve hele ağır hapis ve o derecede cezayı gerektirecek bir eylem ile hükümlü bulunmadıklarına dair belgeler getirmeleri ve okur yazar olmayanların noterden onanmış bir vekâlet kâğıdı ile okur yazar bir vekil bulundurmaları

5 - İsteklilerin eksiltme şartlaşmasını kanuni tatil gün ve saatleri dışında her gün Çorum P. T. T. Müdürlüğü yazı işleri odasında bedelsiz olarak alacak veya görebilecekleri ilân olunur.

İş Adamlarının dikkat nazarına

Gazetemiz İlân Tarifesi :

1 - Resmî dairelerden verilen alım, satım, ihale ilânlarının tek sütun satır itibariyle beher satırından 50 kuruş;

2 - Resmî dairelerin « 1 » inci fıkra dışındaki ilânlarının tek sütun itibariyle beher satırından 30 Kr.

3 - Mahkeme ve İcra daireleri satış ilânlarının teksütun satır itibariyle beher satırından (20), diğer ilânlardan 30 kuruş;

4 - Her nevi Teşekkür ve Zayi ilânlarının tek sütun satır itibariyle beher satırından 20 kuruş;

5 - Ticaret ilânlartnın teksütun satır itibariyle beher satırından 10 kuruş alınır. (Kılişesi sahibi tarafından temin edildiği veya evvelki ilânda yapıldığı takdirde işgal edeceği satıra göre tahakkuk edecek olan ücretin yarısı alınır. Satır hesabında 12 punto muteberdir.

6 - Her nevi Tüzük, Sitatü ilânlarınının çift sütun itibariyle beher satırından 15 kuruş ücret alınır.

7 - Yıllık abone ikibuçuk liradır.

Çorum

İl Basımevi

YENİ GETİRDİĞİ

Fantazi Harflerle

Zevke Uygun Baskı Yapar

14 Ekim 1953 ÇARŞAMBA

ÇORUM

Çarşamba günleri çıkar İl gazetesidir.

Kuruluş tarihi 1921
YIL : 33
Sayı : 1717
İdare yeri : İL BASIMEVİ
Nushası 5 kuruştur.

İskilipte yeni bir okul açıldı

Valimiz beliğ bir hitabede bulundu

İskilipte yeni inşa edilen Ulaş İlkokulu kalabalık bir halk ve dâvetli kütlesinin iştirâk ettiği törenle 6/10/953 tarihinde muhterem Valimiz tarafından açılmıştır.

Programa göre İstiklâl marşı ile törene başlanmış ve bayrak direğe çekildikten sonra Kaymakam A. Nazım Arda bir konuşma yapmıştır, onu takiben değerli Valimiz ızhar edilen arzu üzerine hoparlör başına giderek şiddetle alkışlanan çok veciz ve beliğ bir hitabede bulunmuş ve uğurlu eliyle kordeleyi kesmiştir.

Valimiz, bu hitabesinde demiştir ki :

« İlk öğretimin mânasını ve büyük değerini belirtmek için fazla söz söylemeğe lüzum yoktur. Yalnız şurasını kaydetmek isterim ki; ilköğretim, bütün yeniliklerin temelidir. Bilgi mimarisi bu temel üstüne kurulmuştur. İşte bu gün burada açtığımız bu okulda yavrularımızın görpe ve taze dimağlarını temel bilgilerle aydınlatan bir nur ve ışık kaynağı olacaktır.

Eskiden okul üzüntü veren bir yerdi. Divarları örümcekten görülmezdi. Bu gün ise asrî ihtiyaca uygun, temelleri millî, tekniği ve metodu medenî, yep yeni okullar iç açıcı bir şekilde taraf taraf yükselmektedir. Bu itibarla Cumhuriyet nesli, gerçekten bahtlı çocuklardır. Onlara ve onları iyi yetiştirme sorumluluğunu taşıyan öğretmen âilemize güvenimiz vardır. Hepsine nur ve irfan yolunda başarılar dilerim. Okulunuz mübarek ve hayırlı olsun aziz İskiliplıler. »

Saat 12,15 e kadar ilk dersler verilmiş, okulun her tarafı görülmüş ve müdürlük odasında biraz istirahat ve müsafirler iğzaz edildikten sonra Belediyeye gidilerek öğle yemeği yenmiştir. Yemeği müteakip kıymetli Valimiz beraberlerinde Millî Eğitim Müdürü, Kaza Kaymakamı ve Belediye Reisi olduğu halde inşa halindeki şehiriçi rıhtım ve kanalları, Uludere okulu için tadil edilmekte olan binayı ve İskilip - Tosya yolunu görmek üzere bir gezi yapmışlar ve tedkiklerde bulunmuşlardır.

Fidanlık faaliyeti

Fidanlık faaliyetleri hakkında Tarım Bakanlığı nezdinde teşebbüs ve temaslarda bulunmak üzere Ankaraya giden Fidanlık Müdürümüz Hayreddin Alpay dönmüşlerdir.

Bu teşebbüsleriyle İlimizde bulunan fidanlık için lüzumlu imkânları sağlamış bulunmaktadır.

Bundan başka halkın büyük ihtiyacı olan sebzecilik mevzuu üzerinde geniş mikyasta çalışmalara geçilmiştir. Bu çalışmalar neticesi olarak önümüzdeki yıldan itibaren halkımızın sebze fidesi ihtiyaçları karşılanacak, fidanlık daha verimli ve hizmetli olacaktır.

Kaçakçılık

Yavruturna mahallesinde oturan Rıza İşlek Çobandivan köyünden temin ettiği iki çuval içinde 57 kilo kaçak tütünü şehrin Sülüklü bağları mevkiinde Çapıtbaşın Aliye ait evin çatısında sakladığı haber alınmış ve hususî ekiple yapılan aramada elde edilen kaçak tütünlerle suçlu Adâlete teslim edilmiştir.

İHTİKÂRLA MÜCADELEDE YENİ TEDBİRLER ALINIYOR

Hükûmet önümüzdeki günlerde Meclise Bir Kanun Tasarısı Verecek

Ankara, (B.Y.H.A.) — Hükûmet sun'î olarak meydana getirilen hayat pahalılığı ve ihtikârla mücadele hususunda kat'i kararlara varmıştır.

Bu kararlar mucibince önümüzdeki günlerde Büyük Millet Meclisine bir kanun tasarısı sevkedilmesi kat'ileşmiştir.

Yakında son şeklini alacak olan bu tasarının esaslarını tesbit ile meşgul olan komite ikinci dünya harbinde tatbik edilen karar ile Millî Korunma Kanununun müeyyidelerini gözden geçirmektedir.

Bu arada ekonomik bakımdan tesisi lüzumlu stokların listeleri hazırlanmakta ve memleketin istihsal kapasitesi tesbit edilmektedir.

Yakında Meclisc sevk edilecek olan tasarı ile karaborsacılara karşı esaslı tedbirler alınacağı bildirilmektedir.

Acı Bir Ölüm

Şehrimizin tanınmış âilelerinden ve Özel İdare Köy Bürosu Mümeyyizi Şükrü Çöplü tutulduğu kanser âfetinden kurtulamıyarak geçen Perşembe günü fânî dünyaya gözlerini kapamıştır.

Uzun yıllar Matbaamız Başmürettipliğini ve idare hizmetlerini muvaffakıyetle başarmış ve iyi huylariyle herkesin sevgi ve muhabbetini toplamış bulunan merhuma Ulu Tanrıdan mağfiret ve kederli âilesiyle akraba ve dostlarına başsağlığı diler, acılarını paylaşırız.

Nikâh

İlimiz Jandarma Alay Komutanlığında Binbaşı Mehmet Cemal Demirkanlı kızı Gülçin Demirkanlı ile şehrimizin tanınmış âilelerinden Recep Cerit'in nikâhları seçkin âile ve dostları huzuriyle Belediye nikâh salonunda geçen Pazartesi günü yapılmıştır.

Genç eşlere saadetler dileriz.

Yangın

Şehrin batı tarafında 12 kilometre kadar mesafede bulunan Çanakçı köyünde 8/Ekim/953 günü saat 11 sıralarında Mehmet Keserin evinde pekmez kaynatılırken birdenbire çıkan yangın dört evin tamamen ve bir evin haymalığının yanmasiyle neticelenmiştir.

Yaralılar Hastahaneye cankurtaran arabasiyle getirilmiş ve 32500 lira kadar zarar ve ziyan tesbit edilmiştir. Yangına sebebiyet verenler hakkında tahkikata başlanmıştır.

Neler duyuyoruz

İki Yemen'liye fransız tabip maymun gözü taktı!

Aden. 8 (Nafen) - Yemen hükûmeti tarafından kullanılmakta olan bir Fransız doktorunun iki Yemenliye, Maymun gözleri taktığı ve bunlarla bu Yemenlilerin görmeye başladıkları bildiriimektedir. Fransız doktorunun adı Ribiere Glovine'dir ve bu göz doktoru ameliyatını Taez hastahanesinde yapmıştır.

Kadına saygı, anneye hürmet...

Yazan : Dr. Şükrü ERTEM

— Geçen sayıdan devam —

— Her noktadan huzuruna, muhtaç olduğumuz kadını, işgal ettiği ihtiram mevkiine lâyık vasıflarla mücehhez kılmak, bizzat kendi menfaatimiz ve çocuklarımızın muhtaç olduğu terbiye ve tekâmülü vâdeden menfaatlerimizdendir.

— Kadını iyi vasıflarla teçhiz etmek vazifesi de yine kadınlarımıza annelere düşen asîl bir vazifedir. Şu halde kızlarımızın ihtiram mevkiine liyakat kazanabilmeleri için itina ile yetiştirilmeleri annelere düşen mühim bir vazife ve bir mes'uliyettir.

— Cemiyet içinde, kadına hürmetsizliklere ait müşahede ettiğimiz hâdiselerden, mes'ul olan yine bizzat anneler ve babalardır.

— Çocuğu esaslı bir tâlim ve terbiyeye tâbi tutmıyan veya tâlim ve terbiye metodlarına vâkıf olmıyan anne ve babaların çocuklarından parlak ve matlup neticeler beklenebilir mi ?

— Karısına hakaret eden bir babanın bu gayri medeni hâli çocukları için kötü bir örnek olmaz mı ?

— Genç karısını iki çocuğu ile, hiç bir mantıkın kabul edemiyeceği (anlaşamıyoruz) gibi hayâlî bir sebeple ve hakikatte başkasını almak kasdiyle, boşayan, bu gencin; ruhî perişanlığına, iki çocuğunu öksüz bırakmaktaki vicdan duygusuzluğuna ne demeli?

— Annesine hakaret eden lise talebesinin bu günahkârlığı babasının alâkasızlığına bağlanamaz mı ?

— Bağzı köylerimizde kadınları dövmek gibi pek fena bir itiyadın yer almış olması giderilmesi, ıslahı zarurî bir cemiyet vazifesi değil midir ?

— Bağzı gençlerimizin sokakta kızlarımıza lakırtı atmakta olmaları, dikkatle mutalâa ve tenkide lâyık bir ahlak konusu değil midir ?

— Köylü vatandaşlarımız, Türkiyemizin yüzde seksenini teşkil eden, varlığımızın, kudretimizin temel unsurudur. Köylü vatandaşlarımız şanlı ecdadımızdan tevarüs ettikleri kahramanlıkların misallerini İstiklâl harbinde verdikleri gibi bu gün Korede de hak ve hürriyetin mücadelesi dâvasında da, medenî âlem huzurunda, milletler arası takdirleri dâvet edecek bir kudrette ve şanımızı yükselten kahramanlıklar yaratarak, Türk namını daha da yükseltmişlerdir.

Dünya medeniyeti muvacehesinde, bu kadar yüksek şerefler kazanan, kahraman Türk milletinden, kadına saygı vazifesinde de aslâ ihmal edilmemesi pek haklı olarak beklenir.

Bahusus, köylü hemşirelerimizin de birer kahraman olduklarını, tarihimizi tanıyarak biliyoruz.

Şu halde kahramanlıkta da, kocalarından aşağı kalmıyan, bir kadına, bir anneye, çocuğunun annesine, dayak atmak suretiyle en ağır bir hürmetsizliği, aziz vatanımızın hakikî kudretini teşkil eden köylü kardeşlerimizden aslâ ümit etmiyoruz.

Köylü hemşirelerimizin âile ocağında aldıkları vazife, hayatı kazanmak yoluna da masruf olduğu düşünülürse, hakikaten mühim ve çok ağırdır.

Yakından biliyoruz ki, köylü hemşirelerimiz, evişini, erkeğinin hizmetini başardıktan başka da, tarlasında çalışarak yuvasının iaşesini hazırlamak gibi, bütün âile geçimini üzerine almak fedakârlığında bulunarak, vefanın, âlicenaplığın hududunu aşan bir feragat içinde yaşamaktadırlar.

Bağzı köylerde de vatandaşlarımızın kahvelerde vakıt geçirmelerine mukabil kadınların tarlada çalıştıklarını duyuyoruz.

Köylü hemşirelerimizin kocasının yanında tarlada yardımcı bir unsur olmaları kabul edilebilir.

Kadına dayak atmak erkeklik asâletine yakışmıyan, esef le, teessürle tenkide lâyık üzücü bir cüret ve sakıym bir itiyattır.

Bahusus, kadını evvelemirde bir anne olarak bilmek ve tanımak icabeder. Kızlarımızın da birer anne namzedi olduğu malûmdur. Annenin âile içindeki kudsî mevkii, dinimizce kabul edilmiş bir kaide olduğuna göre, kadınlarımızı dövmek, hakaret etmek, istihfaf etmek, dinimizin emrine muhalif olduktan başka erkeklik asâletimizle de telifi kabil olmıyan bir küçüklüktür.

Bu hususlarda muallimlerimizin, mekteplerdeki konferanslarından, telkinlerinden çok müsbet neticeler elde edilebilecektir.

Yuvaya masruf kazancımızın, yuva içindeki müşfik hizmetleriyle karşılığını fazlasiyle veren, cemiyet içinde ve âile içinde, saadetimizin temelini, hayatımızın neşesini hazırlıyan kadınlarımızı incitmek

— Sonu var —

«KADIN» Gazetesinden

TÜRKİYE

Güvenlik Konseyine Seçildi

Birleşmiş Milletler, Nevyork 6, (Usıs) — Dün Güvenlik Konseyinde yapılan bir seçimle Türkiye Polonya ile sıkı bir rekabetten sonra Güvenlik Kouseyine seçilmiştir.

Brezilya ve Yenizelânda ile birlikte Türkiye, yeni yılın birinci gününden itibaren iki yıllık devreler için Güvenlik Konseyinde Şili, Yunanistan ve Pakistanın yerini alacaktır. Brezilya ile Yenizelanda ilk oyda seçilmişlerdir. Türkiye ise Polonya ile sıkı bir rekabetten ve sekiz defa oy verildikten sonra seçilmiştir.

Pakistan ise beş oydan sonra Birleşmiş Milletler Ekonomik ve Sosyal Konseyine seçilmiştir. En son seçimde Pakistan, Endonezyanın 17 oyuna mukabil 38 oy kazanmıştır.

İlk seçimde 55 oyla Hindistan ve 51 oyla Haiti Vesayet Konseyine seçilmişlerdir.

Memur alınacak

Osmancık Avlağı nahiyesinde 15 lira kadro maaşlı nüfus memurluğu açıktır. İsteklilerin Vilâyet Makamına muracaatları.

AMERİKA

Türkiyeye 2 denizaltı verecek

Vaşıngton 6, (Usıs) — Birleşik Amerika Deniz Kuvvetlerinin Türkiye ve İtalyaya devredeceği dört denizaltı halen deniz kuvvetleri tersanelerinde tâdilât görmektedir.

Denizaltılar modern bir hale getirildikten sonra bu iki NATO memleketinin Deniz Kuvvetlerine devredilecektir.

Bunlardan U.S.S. Guitarro ile U.S.S. Hammerhead Türk Deniz Kuvvetlerine devredilecektir.

Denizaltılara halen yapılan tâdilât arasında bunlara snorkel boruları da takılmakta ve deniz altında seyr süratlerinin arttırılmasına gayret edilmektedir.

Deniz altıların kat'î devir tarihi henüz tesbit edilmiş değildir.

Elektrikli çorap

Nevyork, Nafen - İllinois'de bir firma, soğuk havalarda ayakları sıcak tutmak maksadiyle elektrikli battaniyeler sistemi üzerine elektrikli çoraplar imal etmeye başlamıştır. Belde muhafaza edilen elektrik bataryasına merbut olan teller çorapla beraber örülmüştür. Firmanın bildirdiğine göre, teller yürümeye mani olmamaktadır. Bu elektrikli çorapların bir çifti 20 İngiliz lirasına satılmaktadır. Dağcıların, avcıların ve kışın balık avına çıkanların bu çoraplara karşı büyük talepte bulunacakları tahmin edilmektedir.

İnşaat İlânı

Samsun Yollar 7 ci Böge Md. den

1 — Çorum - İakilip yolunun 42+300 klm. de 200 metre açıklığındaki ahşap Salur köprüsü inşaatı kapalı zarf usulü ile eksiltmeye konulmuştur,

2 — İhale 23/Ekim/953 Cuma günü saat 15 de Samsun Matasyon mevkiindeki Yollar 7. ci Bölge Müdürlüğü binasında toplanan komisyonca yapılacaktır.

3 — İnşaatın keşif bedeli 153,077,14 lira ve muvakkat teminatı 8,903.86 liradır. Teminat Bölge Müdürlüğü veznesine yatırılacaktır.

4 — İsteklilerin Ticaret odasına kayıtlı inşaat müteahhidi olması ve bu teknik önemde bir işi müteahhit veya kontrol mühendisi sıfatile ikmal etmiş olduğunu tevsik eden belgelerile ihaleden en az 3 gün (Tatil günleri hariç) evveline kadar Bölge Müdürlüğüne müracaat ederek bu iş için yeterlik belgesi alması ve dilekçesine asgarî (12,500), lira sermayesi olduğuna dair teminat vermeye yetkili Bankalardan bir mektup veya bu Bankalardaki mevduatını gösteren hesabı cari eüzdanı eklemeleri lâzımdır.

5 — Proje ve şartnameler (7.65) yedi lira altmış beş kuruş mukabilinde Bölgeden satın alınabilir,

6 — Taliplerin belirli günde ihaleden bir saat evveline kadar kanunun tarifi dahilindeki kapalı teklif mektubunu satın aldıkları proje keşif ve şartnamelerin her sayfasını imzalayarak teminat makbuzu, Ticaret odası belgesi ve yeterlik belgesile birlikte dış zarfa koyarak komisyon Reisliğine vermeleri lâzımdır. Postada olacak gecikmeler kabul edilmez.

Keyfiyet ilân olunur. 2-2

Nakliyat Yaptırılacak

Topak Mahsulleri ofisi Samsun Bölge Müdürlüğünden

1 — Osmancık anbarımızda muvcut ofisimize ait hububat, nakliyat vesair maddelerden 2000 tonun Havza ofisine taşınması işi açık eksiltmeye çıkarılmıştır.

2 — Eksiltme 15-10-1953 tarihine raslayan Perşembe günü saat 15 de Çorum Ofisi binasında teşekkül edecek hususi komisyon önünde yapılacaktır.

3 — İstekli kimselerin 1500 lira geçici teminatlarını eksiltme saatından bir saat önceye kadar ofis veznesine yatırmaları ve alacakları makbuzlariyle komisyona başvurmaları lâzımdır.

4 — Bu işe ait şartlaşma ve sözleşme esasları beş lira karşılığında Samsun Bölge Müdürlüğü ile Çorum anbarından temin edilebilir.

Yapı İşleri İlânı

1 — Eksiltmeye konulan iş yarım kalmış olan hangarın çatı kısmi ile, taban kısmının blokaj işi olup keşif bedeli (790,55) liradır.

2 — Geçici teminat (59,29) liradır.

3 — Açık eksiltme 15/10/1953 günü saat (15,00) de Deneme Tarlası şefliği binasında toplanacak komisyon huzurunda yapılacaktır.

4 — Bu işe ait keşif ve diğer evraklar her gün ilğili dairede görülebilir

5 — Eksiltmeye girebilmek için 2490 sayılı kanunda yazılı şartları haiz olması geçicî teminatı yatırmış bulunması Ticaret odası vesikasıyle yeterlik belgesi almış olması lâzımdır.

Çorum İli Bayındırlık Md. den

(Kapalı zarfla eksiltme ilânı)

1 — Mecidözü ilcesinde yeniden yapılacak sağlık merkezi, doktor evi ve garaj binaları birinci kısım inşaatı 2/11/953 Pazartesi günü saat 16 da Bayındırlık Müdürlüğünde müteşekkil komisyonda ihale edilmek üzere gelecek yıla sârî kapalı zarfla eksiltmeye konulmuştur.

2 — İşin keşif bedeli (112146) lira (67) kuruştur.

3 — Muvakkat teminat (6857) lira (33) kuruştur.

4 — Bu işe ait evrak şunlardır :

a) Eksiltme şartnamesi,

b) Mukavele projesi,

c) Birim fiyat ve keşif hulâsa cetvelleri,

d) Bavındırlık işleri genel ve yapı işleri umumî, fennî şartnameleri.

Bu evrak her gün (tatil günleri hariç) Bayındırlık Müdürlüğünde görülebilir.

5 — İsteklilerin yukarıda yazılı teminatı yatırdıklarına dair belge ile eksiltmeden en az üç gün evvel Vilâyet Makamına muracaatla bir defada (70000) liralık benzeri bir yapı işini bitirmiş veya denetlemiş ve kabullerini yaptırmış olduğuna dair ibraz edeceği vesikaya istinaden alacakları ehliyet belgesini ve Ticaret odası vesikasını ve ayrıca kapalı bir zarfa konmuş yukarıda yazılı evrakı okuyup tamamen kabul ettikleri şerhini havi teklif mektuplarını mevzuata uygun şekilde bir zarfa koyup ihale saatinden bir saat evveline kadar yukarıda adı geçen komisyona makbuz mukabilinde vermeleri veya göndermeleri ilân olunur.

6 — Zarflar para ve saire gibi şeylerle değil ancak müteahhidin şahsî veya firma mühürü ile mühürlenmiş olması lâzımdır.

7 — Postada vukubulacak gecikmeler muteber değildir. 1—3

Dikkat Dikkat

Sayın Halkımıza Müjde

Dünya çapında bir şöhreti haiz " Sinka,, Dikiş makinalarını satışa arz ettiğimizi sayın halkımıza bildirmekle şeref duyarız.

15 Sene Fabrıkaca karantilidir. Yedek malzemesi bol miktarda mevcut isede benzerlerinin aynıdır.

Makina almadan bir defa görmeniz menfaatınız icabıdır. Fiatlar herkese uygundur.

SATIŞ YERİ: DELİKARALAR

T.C.
ZİRAAT BANKASI
TASARRUF HESAPLARI
1953 İkramiyeleri yekûnu
1.000.000 LİRA
15 Ev, 4 TRAKTOR
ve dolgun para İkramiyeleri.
Fazla tafsilât için 444 Şube
ve Ajansımız emrinizdedir.

Vilâyet Daimî Encümeninden

1 — Bayındırlık yol makineleri için bir adet elektrik kaynak makinesi alınacağından 28/10/953 Çarşamba günü saat 11 de ihalesi yapılmak üzere açık eksiltmeye konulmuştur.

2 — Makinenin muhammen bedeli 4200 lira, teminat 315 liradır.

3 — Şartnamesi Vilâyet Daimî Encümeninde görülebilir.

4 — İsteklilerin teminat makbuzlariyle belirli gün ve saatte Vilâyet Daimî Encümenine muracaatları ilân olunur. 1—3

Sungurlu Noterliğinden

2836 sayılı Tarım Kredi Kooperatifleri Kanununa ve 19/3/936 gün ve 2/4242 sayı ile Vekiller Heyetince tasdik edilen anamukavelenameye uygun olarak merkezi Sungurlunun Arifegazili köyünde gayri mahdut ve müteselsil mes'uliyetli ve değişik kapitalli 1556 numaralı Arifegazili Tarım Kredi Kooperatifi kurulmuştur. Bu kooperatifin anamukavelenamesi Arifegazili köyü İhtiyar Kurulu tarafından tasdik edilmiş T. C. Ziraat Bankası ve Ticaret Vekâleti tarafından onaylanmış ve 5/10/953 tarih ve 882 numara ile Noterlikçe tescil olunmuştur. Kooperatifin otuzbir müessis ortağı bulunduğu ve bunların 2300 lira pay taahhüt eyledikleri ilân olunur.

Sungurlu Noterliğinden

2836 sayılı Tarım Kredi Kooperatifleri Kanununa ve 19/3/936 gün ve 2/4242 sayı ile Vekiller Heyetince tasdik edilen anamukavelenameye uygun olarak merkezi Sungurlunun Çayan köyünde gayri mahdut ve müteselsil mes'uliyetli değişik kapitalli 1557 numaralı Çayan köyü Tarım Kredi Kooperati kurulmuştur. Bu kooperatifin anamukavelenamesi Çayan köyü İhtiyar Kurulu tarafından tasdik edilmiş T.C. Ziraat Bankası ve Ticaret Vekâleti tarafından onaylanmış ve 5/10/953 gün ve 883 numara ile Noterliğimizce tescil olunmuştur. Kooperatifin 32 müessis ortağı bulunduğu ve bunların 2000 lira pay taahhüt eyledikleri ilân olunur.

Sungurlu Noterliğinden

2836 sayılı Tarım Kredi Kooperatifleri Kanununa ve 19/3/936 gün ve 2/4242 sayı ile Vekiller Heyetince tasdik edilen anamukavelenameye uygun olarak merkezi Sungurlu kazasının Akçakoyunlu köyünde gayri mahdut ve müteselsil mes'uliyetli ve değişik kapitalli 1559 numaralı Akçakoyunlu Tarım Kredi Kooperatifi kurulmuştur. Bu kooperatifin anamukavelenamesi Akçakoyunlu köyü İhtiyar Kurulu tarafından tasdik edilmiş T. C. Ziraat Bankası ve Ticaret Vekâleti tarafından onaylanmış ve 5/10/953 gün ve 884 numara ile Noterlikçe tescil olunmuştur. Kooperatifin 32 müessis ortağı bulunduğu ve bunların 1370 lira pay taahhüt eyledikleri ilân olunur.



Reklam değil hakikat

Alman sanayiinin mucizesi, PFAFF Dikiş makineleri sağlamlık ve zarafette rakipsizdir.

Her çeşit aile ve sayaş makinaları **Bizi görmeden PFAFF kullananları görünüz.**

Her çeşit Sanayi Makinalarımız pek yakında gelecektir.

AHMET ATLAMAZ

Vilâyet Daimî Encümeninden

1 — Vilâyet köylerine getirilecek içme su yollarına lüzumlu 15 santimlik 10000 adet toprak künk 28-10-953 Çarşamba günü saat 11 de ihalesi yapılmak üzere açık eksiltmeye konulmuştur.

2 — Beherinin muhammen bedeli 40 kuruş teminat 300 liradır.

3 — Şartnamesi Vilâyet Daimî Encümeninde görülebilir.

4 — İsteklilerin teminat makbuzlariyle belirli gün ve saatte Vilâyet Daimî Encümenine müracaatları ilân olunur. 1-3

Çorum S. Hukuk Hâkimliğinden

ÇÖPLÜ MAHALLESİNDEN UÇ SOKAKTA HÜSEYİN OĞLU HAŞİM İSTANBULLUYA

Mehmet Çöplü tarafından aleyhinize açmış olduğu izalei şüyuğ dâvasında ikametgâhınız meçhul olduğundan ve Çorumdaki adresinizden haber vermeden savuşup gittiğinizden dolayı namınıza çıkarılan dâvetiye bilâtebliğ iade edildiğinden ilânen tebliğat yapılmasına karar verilmiştir. Duruşmanın muallak bulunduğu 30/11/953 günü saat 9 da mahkemede bulunmanız, aksi takdirde gıyap kararı çıkarılacağı dâvetiye yerine kaim olmak üzere ilân olunur.

İş Adamlarının Dikkatnazarına

Gazetemiz İlân Tarifesi :

1 - Resmî dairelerden verilen alım, satım, ihale ilânlarının tek sütun satır itibariyle beher satırından 50 kuruş;

2 - Resmî dairelerin «1» inci fıkra dışındaki ilânlarının tek sütun itibariyle beher satırından 30 Kr.

3 - Mahkeme ve İcra daireleri satış ilânlarının teksütun satır itibariyle beher satırından (20), diğer ilânlardan 30 kuruş;

4 - Her nevi Teşekkür ve Zayi ilânlarının tek sütun satır itibariyle beher satırından 20 kuruş;

5 - Ticaret ilânlartnın teksütun satır itibariyle beher satırından 10 kuruş alınır. (Kılişesi sahibi tarafından temin edildiği veya evvelki ilânda yapıldığı takdirde işgal edeceği satıra göre tahakkuk edecek olan ücretin yarısı alınır. Satır hesabında 12 punto muteberdir.

6 - Her nevi Tüzük, Sitatü ilânlarınının çift sütun itibariyle beher satırından 15 kuruş ücret alınır.

7 - Yıllık abone ikibuçuk liradır.

Çorum

İl Basımevi

YENİ GETİRDİĞİ

Fantazi Harflerle

Zevke Uygun Baskı Yapar

21 Ekim 1953 ÇARŞAMBA

ÇORUM

Çarşamba günleri çıkar İl gazetesidir.

Kuruluş tarihi 1921
YIL: 33
Sayı : 1718
İdare yeri : İL BASIMEVI
Nushası 5 kuruştur.

Kıbrıslı Irkdaşlarımıza yardım Millî ve insanî borcumuzdur

Yazan : M. Ali PAMİR

Bilindiği gibi Kıbrıs, son günlerde tarihinin en büyük zelzele felâketine uğramıştır. Adanın Baf kazası merkez ve köylerinde temerküz edcn müthiş yer sarsıntıları 20 Türk'ün ölümüne sebep olmuş ve binlerce ırkdaşımızı evşiz barksız bırakmıştır. Son gelen haberlere göre hasar çok büyüktür.

Mahalli Kıbrıs Hükümeti felâketzedelere yardım için gereken tedbirleri almakta isede, Türk unsura yapılmakta olan yardımların tatmin edici olmaktan çok uzak olduğu hakkında haberler gelmektedir. Felâket anlarında insanî duyguların ırk, din ve mezhep farkı gözetmeksizin bütün insanları birleştirmesi iktiza ederken, Kıbrıs'ta yardımı dağıtmakla vazifeli olan yerli rum memurların maalesef Müslüman-Hıristiyan tefriki yaptıkları ve felâketzede ırkdaşlarımıza iyi muamele etmedikleri öğrenilmiştir.

Bu durumu gözonüne alan Millî Teşekküllerimizden, T. Kadınlar Birliği, Türkiye Milli Talebe Federasyonu, Türkiş Konfederasyonu, Türk Devrim Ocakları, Türkiye Öğretmen Dernekleri Milli Birliği ve Kıbrıs Türk Kültür Derneği, Kıbrıs'taki felâketzede ırkdaşlarımıza yardım için müştereken faaliyete geçmişlerdir. Hükûmetimiz ve Kızılay Kıbrıs mahalli idaresi eliyle umumi yardımlar yaparken Millî Teşekküllerimiz de Kıbrıs Türk Kurumları Federasyonu elile ırkdaşlarımıza hususî yardımlar yapacaklardır. Bütün Türkiye'ye şâmil olmak zzere bir iane listesi açılmış ve müteşebbis teşekküllerden her biri 1000 lira teberru etmek suretiyle bu listenin başında yer almışlardır. Yapılan teberrular T.C. Ziraat Bankası Merkez Müdürlüğünde açılan 328/5746 sayılı hesaba yatırılmaktadır. Ziraat Bankası şubelerine ve diğer bankalara yatırılan paralar bu hesaba nakledilecektir.

Kıbrıs Türklerinin mukatderatına karşı her vesile ile sonsuz bir hassasiyet ve alâka göstermiş olan milletimizi bu hayırlı teşebbüsümüzden haberdar etmek ve istisnasız her millîci ve insaniyetçi Türk'ü Kıbrıslı felâketzede ırkdaşlarımıza yardıma bütün vatandaşlarımızı davet ediyoruz.

Tashih

Geçen haftaki nüshamızda «İskilipte yenibir okul açıldı» başlığını taşıyan yazımızın 23 üçüncü satırında muhterem Valimizin hitabelerindeki (İlk Öğretim bütün bilgilerin temelidir.) cümlesi yanlışlıkla «İlk öğretim, bütün yeniliklerin temelidir.» yazılmıştır.

Tashiheder okurlarımızdan özür dileriz.

Osmancık Kavmakamı terfi etti

Osmancık Kazası Kaymakamı Cevat Ergenekonun maaşının bir üst dereceye yükseltilmiş olduğu memnunlukla haber alınmıştır. Tebrik eder, daha üstün terfilerini dileriz.

Kaymakamlar Arasında Nakil

İskilip Kaymakamı A. Nazım Arda Hendek Kaymakamlığına, Mecidözü Kaymakamı Ahmet Şefik Ergin İskilip Kaymakamlığına nakil ve tâyin kılınmışlardır.

Meb'uslarımızdan Ahmet Başıbüyük'ün B.M.M. Reisliğine sunduğu önerge

Aşağıdaki sorunun İşletmeler Vekili tarafından yazılı olarak cevaplandırılmasına delâletleri saygı ile rica olunur :

Sümerbank fabrikalarında imâl olunan pamuklu mensucatın hükûmet tarafından tesbit edilen fiyatları ile müstehlik vatandaşa intikal eden perakende satış fiyatları arasında bariz farklar göze çarpmağa başlamıştır.

Sümerbank, imal ettiği pamuklu mensucatının tamamını, halen muhtelif vilâyetlerde faaliyette bulunan toptan mağazaları vasıtasiyle perakendeci manifatura tacirlerine sbtması mümkün iken, mamullerinin küllîyetli mikdarlarını mukavele ile bağlantı yaparak muayyen büyük tüccarlara vermektedir.

Pamuklu mensucata bu suretle vaziyet eden bağlantılı tüccarlar, piyasadaki darlıktan faydalanarak ellerine geçen milyonlar değerindeki mallarını Anadolunun muhtelif vilâyet ve kazalarından koşan perakendeci tüccarlara fahiş fiyatlarla satmaktadırlar.

Küçük tüccarlar da normal kazançlarını ilâve ederek bu malları tabiatiyle yüksek fiyatlarla vatandaşlara satmaktadırlar.

Piyasadan tesbit ettiğim aşağıdaki fiyatlar iddiamızın sıhhatini göstermektedir :

A - Sümerbanktan metresini 82 kuruşa aldığı (ayrıca %3 iskontosu da vardır) 75 santimlik yıldızlı kaput bezini bağlantılı tüccarlar küçük esnafa 102 kuruşa -yani 36 metrelik topunu 37 liraya- satmaktadırlar. Perakendeciler ise bunu 110 kuruşa vatandaşa satmaktadırlar.

B - Dırilin resmî fiyatı 99 kuruş olduğu halde bağlantı yapan tüccarlar bunu 120 - 123 kuruştan küçük esnafa ve küçük esnaf da 130 kuruştan halka satmaktadırlar.

C - Resmî fiyatı 187 kuruş olan -iskontolu 181 kuruş- aile hassasını bağlantı yapan tüccarlar küçük esnafa 230 kuruştan ye küçük esfnaf da bunu halka 250 kuruştan satmaktadır.

D - Resmî fiyatı 283, iskontolu 275 kuruş olan yatak yüzünü bağlantılı tüccarlar 330 kuruştan perakendecilere, onlar da 380, 400 kuruştan vatandaşlara satmağa devam etmektedirler.

Şu rakamlar, araya sokulan mukaveleli tüccarların fiyatların yükselmesin-

Ehli hayvan Sergisi

Dün İlimizde ehli hayvan sergisi açılmıştır Bu sergiye 21 inek va 19 düve iştirak etmiştir.

Tasnif komisyonunca yapılan ayırmada 1. inciliklere Yakup Patır, Mustafa Boyar, 2. inciliklere Mustafa Boyar, Yaşar Kaya, 3 ncülüğe Hasan Kır, İsmail Satır, İsmail Yakupat,a ait inekler ve 1. nciliğe Mustafa Boyar ve Osman Kürkçü, 2. nciliklere, Nuri Kursuncu, Eflatun Işık, 3 ncülüğe Sükrü Sol, Eşref Anaklı ve Sadık Özgür'e ait düveler kazanmışlardır. İkramiyeleri kalabalık seyirci ve hayvan sahipleri huzuru ile dağıtılmıştır.

Kadına saygı, anneye hürmet...

Yazan : Dr. Şükrü ERTEM

— Geçen sayıdan devam —

değil, bilâkis eşlerimizin, annelerimizin güler yüzle karşılamak hem daha güzel yüzle karşılamak hem vazifemiz ve hem de âile içinde neşemizi temin noktasından menfaatimizdir.

— Kad na yüz verilirse, şımarırmış ? Kadına yüz vermemek gibi bir düşünce ve salâhiyete sahip olduğumuza inanmak, hayat düsturları içinde yeri olmıyan gülünç bir fikir ve hattâ bir fikirsizlik değil midir ?

— Bilgili, aklı selim sahibi, dürüst, vazifesini müdrik bir kadın; âile ve cemiyet içinde, müktesep salâhiyetleriyle, nizamın, seadetin, neşenin, tekâmülün zarif ve mümtaz bir âmilidir.

— Kadının faziletini korumak, neşesini desteklemek, erkeğe düşen asîl bir vazifedir, bizzat erkeğin seadetini sağlıyan, âile seadetinin temel bir tedbiridir.

— Âile içinde karı-koca kavgaları, çocukların terbiyesi üzerinde kötü izler bırakan çirkin hâdiselerdir.

— Anne ve babaların, karşılıklı sevgi ve saygı içindeki samimî hayatları ve bilhassa âile içinde kadına, anneye saygı; evlâtlar için en müessir müsbet telkin ve terbiye sağlar.

Tarihimizin, varlığımızın şanlı kahramanı büyük ATATÜRK'ün kadına sağladığı hürmet, medenî âlemde Türk cemiyetinin tekâmülünü hedef tutmuyor mu ?

Hayat arkadaşlığını, aklı selimiyle, şefkatiyle, zarafetiyle, süslemesini bilen kadın, seadetimizin teminatıdır.

Cemiyette kadının ihtiram mevkiinde oluşunun başta gelen sebebi, annelik vasfıdır. Sonra da zarif ve müşfik şahsiyetidir.

Kadın cemiyet içinde, nizamın, ahengin, terbiyenin, yaratıcı ve yapıcısıdır.

Kızlarımızın şeref ve itibarlarına saygı göstermek gençlerimizin cemiyet vazifeleri ve vekarlı bir hayat arkadaşına sahip olmak noktasından menfaatlidir.

Peygamberimiz Hazreti Muhammed'in sözü :

1 — Kadın Allahın kullarına bir hediyesidir.

2 — Cennet anaların ayakları altındadır.

Görülüyor ki Peygamberimiz Hazreti Muhammet de kadını saygı ile ifade etmektedir.

K A D I N

Kimi der ki kadın uzun kış gecelerinde serüp bir döşek gibi yatmak içindir. Kimi der ki kadın yeşil bir harman yerinde dokuz zilli bir köçek gibi oynatmak içindir. Kimi der ki ayâlımdır, boynumda taşıyorum vebalimdir. Kimi der ki hamur yuğurur. Kimi der ki çocuk doğurur. Ne bu, ne şu, döşek, ne köçek, ne ayal, ne vebal, o benim kollarım, bacaklarım, başımdır. Yavrum, annem, karım, özkardeşim, hayat arkadaşımdır.

Tarih boyunca kadın erkek dedikoduları kitabından :

— Âile içinde kadını kıymetlendirmiyen erkek, anneye saygı konusunda çocuklarına kötü bir örnek vermiş olur.

— Âile faziletini de, çocuğuna şefkatinde, kocasına aşkında sadakatli kadınlarımızı mes'ut etmek borcumuz ve şerefimizdir.

— Yuvasının saadetine hayatını vakfeden kadına, hakaret etmek ruhî bir cinayettir.

— Annenin büyük hakkı, annelerin kalbini kazanmakla, belki ödenebilir, karşılanabilir.

Şükrü ERTEM

«KADIN» Gazetesinden

— S O N —

---

de oynadıkları mühim rolü açıkça gösterdiği gibi, bunların aradan çıkarılması için de kâfi bir sebep teşkil etmektedir.

Bu itibarla :

Halen yapılmakta olan mukaveleli alış verişlere son verilerek Sümerbank mamullerinin doğrudan doğrudan doğruya faaliyette bulunan toptan mağazaları vasıtasiyle perakendeci tüccarlara satılmasının düşünülüp düşünülmediğinin İşletmeler Vekili tarafından cevaplandırılması rica olunur.

Çorum Meb'usu
Ahmet Başıbüyük

KARARNAME

1954/1955 alım devresinde bir kısım hububat için tatbik edilecek fiyatların ve bunlara verilecek primlerin nisbet ve esasının tesbiti hakkındaki ilişik K/914 sayılı kararın meriyete konulması; İcra Vekilleri Heyetince 18/9/953 tarihinde kararlaştırılmıştır.

Karar sayısı : 914

Madde 1 — Artan ziraî istihsal karşısında müstahsili daha iyi evsafta mahsul yetiştirmeye teşvik ve Toprak Mahsulleri Ofisince mubayaa edilecek hububatın daha kolay satışını temin maksadiyle, 3491 sayılı kanun ile Millî Korunma Kanununun 6, 21 ve 33 üncü maddeleri mucibince 1954/55 alım devresinde bir kısım hububat için tatbik edilecek fiyatların ve muhtelif cins, nevi ve kalitelere göre bunlara verilecek primlerin; aşağıdaki nisbet ve esaslar dairesinde tâyini kararlaştırılmıştır.

I — Karışık buğday fiyatı nisbî olarak 100 ittihaz edilerek çavdar fiyatı %86,6, arpa, yulaf ve mısırın fiyatları da %76,6 esasından tâyin olunur.

II — Primler aşağıdaki esaslar dairesinde tahakkuk ettirilir.

a) Ekmeklik topbaş buğdaylarına nazaran daha iyi evsafta bulunan ekmeklik Anadolu beyaz buğdaylarına en az kiloda 1 kuruş,

b) Durum (Sert) buğdaylarına yine Anadolu ekmeklik topbaş buğdaylarına nazaran kiloda en az 3 kuruş,

c) Biralık evsafındaki arpalara kiloda 2 kuruş, beyaz arpaya kiloda bir kuruş,

d) Yulafa kiloda 1 kuruş,

e) Tarım Vekâletince hassaten tamimi istenecek mısırlara kiloda 2 kuruş,

f) Sarı mısıra kiloda 1 kuruş.

Madde 2 — Bu karar neşri tarihinde meriyete girer.

Vilâyet Daimî Encümeninden

1 — Çorum'un Şerifağılı mevkiinde evvelce Eşref Mergen'in işlettiği 10530 metre kare yüz ölçüsündeki taş ocağının ihale tarihinden itibaren bir sene müddetle olan kesin rüsumu 6/11/953 Cuma günü saat 14 de ihalesi yapılmak üzre açık artırmaya konulmuştur.

2 — Senelik muhammen kesin rüsumu 176 lira, teminat 13,20 liradır.

3 — Şartnamesi daimî encümen kaleminde görülebilir.

4 — İsteklilerin teminat makbuzlariyle belirli gün ve saatte Vilâyet daimî encümenine müracaatları ilân olunur. 1—3

Çorum Ticaret Odasından

Buğday pazarı sayılı yerde Zahire ticaretile iştigal eden Hikmet Ölçegin ticari unvanı 26/3/953 tarihinden itibaren ticaret kanununun hükümlerine göre sicillin 1234 sayısına tescil edildiği ilân olunur.

Sungurlu hazır elbiseciler dernegi Ana sözleşmesi

Madde 1 — Derneğin adı ve merkezi : 5373 sayılı kanuna göre Sungurlu ilcesi içindeki teşmil edilmek üzere Sungurlu ilcesi Hazır Elbiseciler Derneği adı ile bir dernek kurulmuştur. Derneğin merkezi Sungurludadır. Kanunî ikamet yeri Sungurlu Belediye caddesi No. 23.

Madde 2 — Kurucuların adları ve ikametgâhları :

a - Ali Çelik Belediye caddesi No. 23. T.C. tebaası
b - Ali Demet İstanbul cad. No. 31. » »
c - Ali Buharalı Belediye cad. No. 33. » »
d - Şeref Eftekin Belediye cad. No. 32. » »
e - Kemal Aygar Kapalı Arasta No. 10. » »
f - Kemal Özsayın İstanbul cad. No. 31. » »
g - Atıf Mete İstanbul caddesi No. 15. » »

Madde 3 — Dernegin Konusu ve Gayesi: Hazır Elbiseciler arasında birligi dayanış sağlamak dernek üyeleri arasında muhtaç ve hasta olanlara yardım etmek işsiz kalanlara iş bulmak hazır elbiseciler sanatının ilerlemesine çalışmak üyeler arasında çıkacak anlaşmazlıkların barış yolu ile halline ulaşmak hazır elbisecilere taalluk eden hakları kanun yolu ile korumaktır. Sanat sahiplerinin çoğalmasını sağlamak için hazır elbiseciler kursları acmak sanat sahiplerini imtihan etmek ehliyetname vermek üyelerin sanatları ile ilgili, zaruri ihtiyaçlarını karşılamak için mümkin ve faydalı gördügü taktirde tasarruf ve kıredi sandıkları açmak ve bunlara benzer teşebbüslere girişmekte dernegin gayeleri arasındadır.

Madde 4 — Dernegin işçi, kalfa ve yardımcılarının mesleki malî ve iktisadi ihtiyaçlarını gidermek meslekte ilerlemelerinin arasındaki danışmayı mesleki ahlâk ve tesanüdü korumak?

a - Usta sanatkârla yanlarında çalışan kalfa ve yardımcılarının karşılıklı hak ve menfaatlarını korumak ve bu hususta dogacak anlaşmazlığı gidermesine çalışmak,

B - Dernek mensuplarının faaliyetleri ile ilgili malî, ictimaî, iktisadî hususlarının gerçekleşmesi için resmî, hususî dairelerle müesseseler nezdinde dernek mensuplarını temsil etmek ve bu işlerle ilgili faaliyetlerin neticelenmesini sağlamak,

C - Hazır elbisecilik sanatı ile ilgili hususta ve icap ettiği takdirde resmî veya hususî müesseselere üyelerin görünüşlerini bildirmek, mahkeme, resmî ve hususî dairelerden sorulacak hususları cevaplandırmak,

D - Kalfa ve işçilerinin ehliyet ve hüsnü hallerini tevsik etmek üzere yanlarında çalıştıkları ustadan aldıkları bonservislerin dernekçe tasdiki, işe başlama, işten ayrılma tarihlerinin ve ayrılış sebeplerinin derneğe bildirilmesini sağlamak,

E - Hazır elbisecilik sanatının ilerlemesi, inkişafı bakımından işçilerin yetiştirilmesini sağlamak üzere ve sanatla ilgili kitap ve risalenin temin edilmesi için yurt içi ve yurt dışı müesseseler nezdinde faaliyet gösterilmesi ve icabında tekâmül kursları açtırılmasına gayret etmek,

G - Meslekle ilgili kalfa ve işçilerinin boş kalmamalarını sağlamak gayesiyle gereken muzaheretin yapılmasını temin etmek.

Madde 5 — Sungurluda icrayı sanat etmekte bulunan hazır elbiseciler ve yanlarında çalışan kalfa işçi ve yardımcıları derneğe üye kayit olunabilirler. Derneğin şümulü böylecedir.

DERNEĞE GİRİŞ

Madde 6 — Derneğe girmek için :

A - Türkiye Cumhuriyeti vatandaşı olmak ve medenî haklarını kullanmaya kanunen ehil bulunmak, hazır elbiseciler kalfa, işçi ve yardımcı sıfatiyle bir iş yerinde çalışır bulunmak,

B - Derneğe girmek isteyen şahsın derneğin ana tüzüğünü okuyup aynen kabul ettiğine ve hazır elbiseci, kalfa, işçi ve yardımcı olduğuna göre giriş ve aylık âidatını muntazaman ödeyeceğini bildirmiş olması ve tüzük hükümlerini aynen kabul ettiğine dair imzalı giriş taahhütnamesini vermesi şarttır.

C - Bu şartları haiz ilgili derneğe kabul edilerek kendisine bir hüviyet cüzdanı verilir.

DERNEKTEN ÇIKMA

Madde 7 — Dernekten çıkan ve çıkarılan :

A - İsteği ile istifa,

B - Ölen veya başka yere nakil veya fiilî hizmetini yapmak üzere askere alınmak,

C - Derneğe karşı taahhütlerini yazılı ihtara rağmen yerine getirmemek,

Ç - Medenî haklarından mahrum edilmiş olmak,

D - Hazır elbiseciler sanatının şeref ve haysiyetini haleldar edecek ef'al ve harekette bulunmak (g) fıkrasında yazılı bir sebeple bir üyenin üyelikten çıkarılmasına ancak yönetim kurulunun ve (d) fıkrasında yazılı sebebe binaen çıkarılmasında haysiyet divanınca karar verilir. Bu kararlara karşı genel kurul nezdinde itiraz edilebilir. Genel Kurul kararı kesindir.

Madde 8 — Derneğin organları şunlardır :

A - Genel Kurul,
B - Yönetim Kurulu,
C - Denetçiler,
Ç - Haysiyet divanı.

Madde 9- Genel kurul dernege üye olanlardan teşekkül eder. vazife ve yetgileri aşağıda gösterilmiştir.

a - Yönetim kurulu üye ve yedeklerini seçmek
b - Denetci üye ve yedeklerini seçmek.
c - Haysiyet divanı üye ve yedeklerini seçmek
ç - Sungurluda kurulmuş esnaf dernekleri birligine iltihak veya birlikten çıkmaya karar vermek
d - Esnaf dernekleri birligine gönderilecek üyeleri seçmek
e - Gelir ve gider tahminlerini ihtiva eden bütçe ve çalışma raporunu okumak tadil veya ret etmek,
f - Kesin hesapları kabul veya ret etmek
g - Yıllık raporları tetkik ve yönetim kurulunu ibra etmek.
h - Mesuliyeti görülen üyeler hakkında karar vermek
i - Mesleki gelişme ve yardımlaşma hususunda her çeşit kararları almak
ı - Tüzükte değişiklik yapmak.
j - Dernek üyelerinin istirahat anlarını bir arada geçirmeleri maksadı ile lokal tesisi kütüphane dispanser ve benzeri içtimai teşekküllerin ihyasını temin etmek
k - Dernege giribte talebi rededilenlerle yönetim kurulu veya haysiyet divanınca dernekten çıkarılan üyeler hakkında karar vermek.
l - Dernegin feshine karar vermek

Madde 10 - Genel kurul toplantıları.

a - Genel kurul her yıl Eylül ayında adiyen toplanır bu toplantının yeri günü ve saati yönetim kurulu tarafından tespit ve gündemle beraber toplantıdan üç gün evvel üyelerin adreslerine gönderilecek davetiyelerle bildirmekle beraber mahallin en büyük mülkiye amirine ve müşahit temsilci gönderilmesi için ekonomi ve ticaret bakanlığına da bildirilir keyfiyet ayrıca Çorumda çıkan iki gazete ile duyrulur.

b - Toplantıya gelecek üyelerin dernegin kendilerine

Memur alınacak

Doğum ve Çocuk Bakımevi Baştabibliğinden

İlimiz Doğum ve çocuk bakımevinde açık 15 lira kadro maaşlı ayniyat mutemetliği ve anbar memurluğuna imtihanla bir memur alınacakdır;

1 — İmtihan 27/10/1953 tarihine rastlayan Salı günü saat 14 de Doğum ve Çocuk Bakımevi biuasında yapılacaktır.

2 — Memurin kanunnn 4 üncü maddesi gereginee en az ortaokul mezunu olması ve askerliğini yapmış bulunması şarttır.

3 — Talipler arasında Lise mezunu tercih edilecektir.

4 — Kanunun 4 üncü maddesindeki vasıfları haiz olanlar evraki müsbiteleriyle birlikte gösterilen gün ve saatte imtihan mahallinde hazır bulunmaları.



Aile, Dikiş ve Nakış MAKİNALARI

Reklam değil hakikat

Alman sanayiinin mucizesi, PFAFF Dikiş makineleri sağlamlık ve zarafette rakipsizdir.

Her çeşit aile ve saya makinaları **Bizi görmeden PFAFF kullananları görünüz.**

Her çeşit Sanayi Makinalarımız pek yakında gelecektir.

AHMET ATLAMAZ

verdiği kimlik cüzdanı veya davetiyeyi ilgili memurlara göstermesi lazımdır.

c - Toplantı nisabı dernekte kayitli üyelerin üçte ikisinin hazır olması ile içtima eder birinci toklantıda nisap temin olunmadığı takdirde bir hafta sonra toplanmak üzere keyfiyet tekrar gazete ile ilân olunur. İkinci toplantıda nisâp aranmaz toplantıya gelen üyelerin iştiraki ile devam olunur.

ç - Karar nisabı hazır bulunan üyelerin yarısından bir fazlasının çoğunluğu ile alınır ancak ana tüzüğün tatiline ait hususat da toplantıda hazır bulunan üyenin üçte ikisinin çoğunluğu ile karar verilir.

Madde 11 - Olağan üstü toplantı

a - Genel kurul dernekte kayitli üyelerin 20 sinin yazılı istekleri ve ayrıca yönetim kurulunun ve denetçilerin gösterecekleri lüzum üzerine her zaman olağan üstü toplantıya çağrılabilir.

b - Olağan üstü toplantıda dahi (9) uncu maddenin a fıkrasında yazılı formalitelere riayet olunmakla beraber toplantida ve nisap kararlarına riayet olunur

c - Toplantıya çağrılan yönetim kurulu veya denetçiler taleplerinden vazgeçtikleri takdirde toplantı yapılmaz.

Madde 12 — Yönetim kurul genel kurulu tarafından bir yıllık süre için gizli oyla en az ikişer tanesinin usta yanında çalışan işçi kalfa yardımcılardan olmak üzere seçilen (7) asıl, (7) yedek üyeden ibarettir. Yönetim kurulunun teşkili için seçilen üyeler aldıkları oy adedine göre asıl veya yedek olurlar.

ZAYİ İSİM MÜHÜRLERİ

Tatbikli isim mühürlerimizi zayi ettik yenisini alacağımızdan eskilerinin hükmü olmadıklarını ilân ederiz.

İskilibin Karavdar köyü idareheyetinden üye Sefer Arslan, üye Hasan Aksoy, üye Ali Şeyh, üye Ali Köse

Çorum Vilâyet Basımevi

Çorum İli Bayındırlık Md. den

(Kapalı zarfla eksiltme ilânı)

1 — Mecidözü ilcesinde yeniden yapılacak sağlık merkezi, doktor evi ve garaj binaları birinci kısım inşaatı 2/11/953 Pazartesi günü saat 16 da Bayındırlık Müdürlüğünde müteşekkil komisyonda ihale edilmek üzere gelecek yıla sârî kapalı zarfla eksiltmeye konulmuştur.

2 — İşin keşif bedeli (112146) lira (67) kuruştur.

3 — Muvakkat teminat (6857) lira (33) kuruştur.

4 — Bu işe ait evrak şunlardır :

a) Eksiltme şartnamesi,

b) Mukavele projesi,

c) Birim fiyat ve keşif hulâsa cetvelleri,

d) Bavındırlık işleri genel ve yapı işleri umumî, fennî şartnameleri.

Bu evrak her gün (tatil günleri hariç) Bayındırlık Müdürlüğünde görülebilir.

5 — İsteklilerin yukarıda yazılı teminatı yatırdıklarına dair belge ile eksiltmeden en az üç gün evvel Vilâyet Makamına muracaatla bir defada (70000) liralık benzeri bir yapı işini bitirmiş veya denetlemiş ve kabullerini yaptırmış olduğuna dair ibraz edeceği vesikaya istinaden alacakları ehliyet belgesini ve Ticaret odası vesikasını ve ayrıca kapalı bir zarfa konmuş yukarıda yazılı evrakı okuyup tamamen kabul ettikleri şerhini havi teklif mektuplarını mevzuata uygun şekilde bir zarfa koyup ihale saatinden bir saat evveline kadar yukarıda adı geçen komisyona makbuz mukabilinde vermeleri veya göndermeleri ilân olunur.

6 — Zarflar para ve saire gibi şeylerle değil ancak müteahhidin şahsî veya firma mühürü ile mühürlenmiş olması lâzımdır.

7 — Postada vukubulacak gecikmeler muteber değildir. 2—3

Vilâyet Daimî Encümeninden

1 — Vilâyet köylerine getirilecek içme su yollarına lüzumlu 15 santimlik 10000 adet toprak künk 28-10-953 Çarşamba günü saat 11 de ihalesi yapılmak üzere açık eksiltmeye konulmuştur.

2 — Beherinin muhammen bedeli 40 kuruş teminat 300 liradır.

3 — Şartnamesi Vilâyet Daimî Encümeninde görülebilir.

4 — İsteklilerin teminat makbuzlariyle belirli gün ve saatte Vilâyet Daimî Encümenine müracaatları ilân olunur. 2-3

Vilâyet Daimî Encümeninden

1 — Bayındırlık yol makineleri için bir adet elektrik kaynak makinesi alınacağından 28/10/953 Çarşamba günü saat 11 de ihalesi yapılmak üzere açık eksiltmeye konulmuştur.

2 — Makinenin muhammen bedeli 4200 lira, teminat 315 liradır.

3 — Şartnamesi Vilâyet Daimî Encümeninde görülebilir.

4 — İsteklilerin teminat makbuzlariyle belirli gün ve saatte Vilâyet Daimî Encümenine muracaatları ilân olunur. 2—3

ZAYİ İSİM MÜHRÜ

Tatbikli isim mührümü zayi ettim yenisini aldığımdan eskisiuin hükmü olmadığını ilân ederim.

Gökcekaya köyünden İdare kurulu üyesinden Bilâl Öney

28 Ekim 1953 ÇARŞAMBA

ÇORUM

Çarşamba günleri çıkar İl gazetesidir.

Kuruluş tarihi 1921
YIL: 33
Sayı : 1719
İdare yeri : İL BASIMEVI
Nushası 5 kuruştur.

Büyük Bayramımız Aziz ve Şanlı Milletimize Kutlu Olsun.!

Millî Bayramımız

30 YILIN EŞİĞİNDE

Yazan : Hatem J. Kükçüoğlu

«Cumhuriyet fazileti ahlâkıyeye müstenit bir idaredir. Cumhuriyet fazilettir.» «ATATÜRK»

Mes'ut ve müreffeh bir Vatanın her köşesinde yükselen temiz havanın göğüslerimizi doldurduğu bir imanla yarın 30 uncu Cumhuriyet Bayramımızı idrâk ediyoruz. Kendi Ceht ve gayretimizle meydana getirdiğimiz bu muazzam âbideyi yalnız biz değil bütün dünya bir kere daha gıpta ve hayranlıkla temaşa ediyor. Geri de bıraktığımız 30 Yıla bir nazar atacak olursak; ATATÜRK devriminin durmaksızın yüzde yüz bir başarı ile devam etmekte olduğunu, XVII inci yüzyıldan beri durmadan inen kader çizgimizin 30 yıl gibi kısa bir zaman içinde 300 yıllık bir gerilıği söküp attığını ve cumhuriyet rejimi ile bu talih cizgisinin yükseldiğini görmekten kendimizi alamayız. Kısa bir Nefs mürakabesi sonunda; medenî dünyanın en son bulduğu idare şekli olan Cumhuriyet rejiminin, milletimizin kendi benliğine ne güzel yakışmış olduğunu, bizi kendimize kavuşturmuş olduğunu görmekten gene kendimizi müstağni kalamayız Diktiğimiz âbide okadar sağlam ve o kadar temellidir. Çünkü: Cumhuriyetimiz kitaplarından aktarılan kuru ve ruhsuz bir nazariyenin mahsulü, millete zorla kabul ettirilmiş bir rejim değildir. Eşit haklar, hürriyet, milli irade, şeref ve vekar mefhumlarının mana ve medlûlünü müdrik asil bir milletin kalplerine nakşedilmesinden, fiil ve hareket haline gecmesinden doğmuş en mütekâmil bir devlet sistemidir. Her taşını bu uğurda can verenlerin manevî cesetlerinden, harcını istiklâl için çarpışan milletimizin kanıyle sulayarak bu rejimi kendi özmalımız yaptık. Bu günkü varlığımıza ulaşabilmek için sadece bir ihtilâl yapmakla iktifa etmedik, aynı zamanda 30 yıldan beri yapmış olduğumuz çeşitli in

—Sonu sayfa 2 de—

AZİZ ÇİFTÇİLER

Yazan : Nedim Ökmen
TARIM VEKİLİ

Aziz çiftçiler,

En büyük millî bayramımız olan Cumhuriyet Bayramının 30 uncu yılını kutluluyoruz.

Memleket toprağının sahibi ve sınır boylarının bekçisi olan aziz Türk köylüsüne bu büyük bayram kutlu olsun.



Cumhuriyetimizin bânisi ULU ATATÜRK

Aziz çiftçiler,

Bu seneki mahsulümüzün her senekinden çok olduğunu hepiniz bilirsiniz. Bu muvaffakıyet sizin alın terinizin ve makineli ziraate ehemmiyet vererek çiftçilikteki yenilikleri benimsemenizin bir neticesidir.

Yurdumuzda ekilen arazi geçen seneye nazaran yüzde on nisbetinde genişlemiş ve topraklarımız yeni ziraat âletleri ve usulleriyle işlenmiş oldugundan mahsulümüz de o ölçüde bol ve bereketli olmuştur. Bu yılki mahsulümüz 14 milyon tona yaklaşmıştır. Son dört yıl zarfında istihsaldeki artış yüzde yetmiş beşi bulmuştur.

Memleketimizin ihtiyaçlarını karşıladıktan ve icap eden ihtiyatları ayırdıktan sonra dış memleketlere üç milyon ton kadar hububat satabileceğiz. Yakın zaman-

(Sonu 2 inci sahifede)

KIZILAY

İnsanlığın uğradığı her türlü felâketlerde imdadına koşan Kızılay kıymetli Cumhuriyetimizin ilân tarihinden itibaren 4 Kasım gününe kadar olan süre Kızılay haftasıdır.

Kızılay'ı bilmeyen, tanımayan yoktur, felâkete uğrayanlar daha yakından ve içten tanır. Kurulduğu günden beri gerek hazerde ve gerekse seferde beşeriyete yaptığı ve başardığı hizmetler sayılamıyacak kadar çoktur. Kızılay müşfik karagün dostudur.

Hayırseverlerimiz iyi günlerinde ona yardım etmekle umulmadık bir anda büyük felâketlere uğramış bulunan kimselerin acılarını dindirmek suretile büyük sevaba ereceklerdir.

Vakıt Gazetesi

37 Yaşına Girdi

İstanbulda çıkan Vakıt Gazetesi 17947 sayısiyle 37 inci yayın yılına girdiğini idaremize gelen 22 Ekim 953 tarihli nüshasından öğrenmiş bulunuyoruz.

Tebrik eder, daha uzun yıllar memleket hizmetinde bulunmasını yürekten dileriz.

Açık teşekkûr

Yiğenim Neriman Nartok'un boğazındaki ameliyatı muvaffakıyetle yapan İstanbul Haydarpaşa Nümune hastahanesi Boğaz Mütehassısı Mehmet Arıç ve Asistanı Kaya ve hemşire Müzeyyene ve İstanbulda kaldığımız müddetçe hastamıza yakından alâka gösteren ve işlerimizi kolaylaştıran Vilâyetimiz Devlet Hastahanesi eski ve halen Haydarpaşa Nümune Hastahanesi Operatörü Dr. Salâhaddin Akel'e sonsuz teşekkür ve minnettarlığımı vedâ sırasında yapamadığımdan gazeteniz vasıtasiyle duyurulmasını rica ederim.

Çorum Palas oteli
Müsteciri
ÖMER NARTOK

AZİZ ÇİFTÇİLER

(Baştarafı Sayfa 1 de)

lara kadar dış memleketlerden buğday satın alan memleketimiz bir kaç yıl içinde imanlı ve bilgili bir çalışma ile buğday satan memleketler arasında dördüncü dereceye yükselmiştir.

Okuduğunuz sirküleri çıkaran bütün Teknik Ziraat Müdürlüklerimiz ve diğer ziraat, veteriner ve orman teşkilâtımız size faydalı olmak için hizmetinizde bulunmaktadır. Teknik Ziraat Teşkilâtının sayısını gittikçe artırmak ve kurulanların her çeşit eksiğini tamamlamak kararındayız. Bu teşkilât diğer tarım şubeleriyle sıkı bir işbirliği halinde, sizden göreceği yardımla, daima emrinizde ve hizmetinizde olacaktır.

Yurdun tohumluk dâvasının halli yolunda çok ileri adımlar atılmıştır. Devlet Üretme Çiftlikleri çiftçilerimize önümüzdeki mevsim için ilâçlanmış ve selektörlenmiş çok iyi vasıfta 90 bin ton tohum hazırlamaktadır. Bu tohumlukları kullandığınız takdirde gelecek yıl kaldıracağınız mahsul bu senekinden fazla olacaktır.

Dikkatle üzerinde durulacak bir mesele de elinizde bulunan makine ve ziraat âletlerinin bakımı işidir. Toprağınızı kolayca işleyen ve az zamanda size çok verimli mahsul sağlıyan makine ve ziraat âletlerinize iyi bakar, onları iyi muhafaza ederseniz, onlar da o kadar ömürlü ve dayanıklı olurlar. Bu âlet ve makineler memleketin millî servetidir. Millî serveti korumak da hepimizin boynuna borç sayılır.

Yurdumuzun bir çok yerlerinde bulunan makine ve âlet tamirhanelerine her gün yenilerini ilâve etmekteyiz. Bunlar ve ayrıca seyyar halde iş gören tamirhanelerimiz devamlı olarak çalışmaktadır. Yüzden fazla bakım ve servis arabalarımız köy, köy dolaşmakta ve sizin işlerinizi görmektedir.

Yedek parça ihtiyacını karşılamak için de yeni yeni tesisler kurmak yolundayız. Ziraî Donatım Kurumu her türlü makine, ziraat âleti ve kimyevî gübre ihtiyaçlarınızı karşılamak için çalışmalarını her gün biraz daha genişletmektedir.

Bunlardan başka hazırlanan bir projeye göre Tarım Vekâleti çiftçimizi küçük ziraî âletlerle donatmak için Ziraat Bankası ile işbirliği yapmıştır. Çiftçilerimiz bu proje esaslarına uygun olarak Ziraî Donatım Kurumundan, Ziraat Bankasından temin edecekleri kredi ile beş senede ve beş taksitte ödenmek üzere en lüzumlu ziraat âletlerini alabileceklerdir.

Hayvancılık sahasındaki çalışmalarımıza da hızla devam etmekteyiz. Yeniden kurulan müesseselerle doğu, orta ve güney Anadolu bölgelerindeki sığırların ıslahı ele alınmıştır.

Memlekette koyunculuğun geliştirilmesine ve Merinos neslinin daha verimli hale getirilmesine çalışmaktayız.

Ormancılık mevzuu üzerindeki faaliyetimiz, her şeyden evvel vatandaşların yapacak ve yakacak ihtiyaçlarını karşılamak, memleketin millî serveti, güzelliği ve koruyucusu olan bu varlığı muhafaza etmek ve çoğaltmak gayesini gütmektedir. Türk köylüsü ve çiftçisi bu bakımdan da büyük bir anlayış göstermekte ve yardımını esirgememektedir. Daha geçen senelere kadar bir tek ağacın hasretini çeken köylerimiz dikilen fidanlarla tedricen ağaçlanmaktadır. Orta Anadolunun 317 köyünde ağaçlamalar yapılmış ve bakımları sağlanmıştır. Gayemiz yeni, yeni ağaçlamalarla, yurdu güzelleştirmek, tabiî âfetlere karşı korumak ve memleketin haşep maddesi ihtiyaçlarını karşılamaktır.

Hulâsa aziz çiftçi,

Tarım Vekâletiniz bütün teşkilâtı ile sizinle yapmış olduğu işbirliği sayesinde devamlı olarak hizmetinizdedir.

Ecdadımızdan intikal eden ve bizlere emanet edilen ve hakikî sahibi bulunduğumuz mukaddes vatanımızın yükselmesi ve kalkınması hususunda sizin emek ve gayretiniz bizim çalışma gücümüzü arttırmaktadır. Hizmetinizde bulunmaktan daima iftihar duyuyoruz.

Büyük Bayramınız tekror kutlu olsun.

29 EKİM

Büyük Bayram var bu gün,
Coşan ruha dar bu gün,
Saldık Tarihlere ün,
Öğün Türk oğlu öğün.

Bu gün bizimdir bizim,
Bu ün bizimdir bizim.

Eğemen bir milletiz,
Çizdik ışıklı bir iz.
Gönlümüz oldu deniz
Hem gürler hem güleriz.

Bu gün bizimdir bizim,
Bu ün bizimdir bizim.

Müz-Şit

30 Yılın Eşiğinde

(Baştarafı sahife 1 de)

kilaplarla onu perçinleyerek daha sağlam bir vaziyete ulaştırtık. Adlî, Ekonomik, Sosyal ve çeşitli sahalarda doğunun sembolü olan bütün gerilik alâmetlerini yıkarak, cihan devletleri arasında siyasî mevkiimizi izhar ve bütün bu ilerlemeleri sağlam ve muzaffer bir Ordu ile tahkim ettik. Dostlarımızın yanında gıpta ile seyredilen bir müttefiki, düşmanlarımıza karşı yıkılmaz azimli bir kuvvet halinde şanlı tarihimizin bize verdiği derslerden örnek alarak yaşıyoruz. Biz bu yapılanları kâfi bulmadığımız için; geride bıraktığımız 30 cumhuriyet yılının başarılarıgelecek nice 30 yıllara bir teminat olarak bütün âleme bildirmekten ayrıca haz duyuyoruz

Yolumuz açık, doğru ve güneşlidir. Bizler için bir ideal olan Büyük Ata'nın azız ruhunu hiç bir zaman muazzep kılmıyacağız. Hülâsa: ATATÜRK idealinin hamuru ile yoğrulmuş 30 yaşındaki 21 milyon Cumhuriyet gençleri olarak onun nurlu izinde durmadan akıp gidecek, tarihi vazifemizi behemahal yapacağız.

Başta ebedî Atatürk olmak üzere cumhuriyetimiz için can veren şehitlere binlerce rahmet, Gazilerimizi hürmetle selâmlarız.

Millî Bayramımız bütün milletimize kutlu olsun.

H.F. Kürkçüoğlu

Pilotsuz Uçak

Adelait Nafen İngiliz milletler camiası havacılık eksperlerinin yeni tip bir pilotsuz uçak keşfettikleri bildirilmektedir. Yerden radar şuaları ile idare edilen bu uçak 480 kilometre uzaklara kadar gidebilmekte ve tesirli taaruzlar yapılmasına da yaramaktadır.

Bu pilotsuz uçağın, pilotlu bir uçak kadar müessir akınlar yapabildigi de tespit edilmiştir.

Sungurlu İlçesi Terziler Derneği Ana Skzleşmesi

Madde 1 — Derneğin adı ve merkezi : 5375 sayılı kanuna göre Sungurlu ilcesi içindeki teşmil edilmek üzere Sungurlu ilcesi Terziler Derneği adı ile bir dernek kurulmuştur. Derneğin merkezi Sungurludadır. Kanunî ikamet yeri Sungurlu Belediye caddesi No. 23.

Madde 2 — Kurucuların adları ve ikametgâhları :

a - Mehmet oğlu İsmail Yağcı No. 1. T.C. tebaası
b - Bilâl oğlu Sadullah Kavşutlu No. 22. » »
c - İlias oğlu Osman Tanrısever. No. 23. » »
d - Dursun oğlu Sabit Sökmen. No. 24. » »
e - Mehmet oğlu Cemai Eftekin No. 18. » »
f - Mustafa oğlu İsmet Şahin. No. 3. » »
g - Osman oğlu Kadîr Ölmez No. 14. » »

Madde 3 — Dernegin Konusu ve Gayesi: Terziler arasında birlige dayanış sağlamak dernek üyeleri arasında muhtaç ve hasta olanlara yardım etmek işsiz kalanlara iş bulmak Terziler sanatının ilerlemesine çalışmak üyeler arasında çıkacak anlaşmazlıkların barış yolu ile halline ulaşmak Terzilere talluk eden hakları kanun yolu ile korumaktır. Sanat sahiplerinin çoğalmasını sağlamak için TERZİ kursları acmak sanat sahiplerini imtihan etmek ehliyetname vermek üyelerin sanatları ile ilgili, zaruri ihtiyaçlarını karşılamak için mümkin ve faydalı gördügü taktirde tasarruf ve kiredi sandıkları açmak ve bunlara benzer teşebbüslere girişmek dernegin gayeleri arasındadır.

Madde 4 — Dernegin işçi, kalfa ve yardımcılarının mesleki malî ve iktisadi ihtiyaçlarını gidermek meslekte ilerlemelerinin aralarındaki danışmayı mesleki ahlâk ve tesanüdü korumak?

a - Usta sanatkârlarla yanlarında çalışan kalfa ve yardımcılarının karşılıklı hak ve menfaatlarını korumak ve bu hususta dogacak anlaşmazlığı gidermesine çalışmak,

B - Dernek mensuplarının faaliyetleri ile ilgili malî, ictimaî, iktisadî hususlarının gerçekleşmesi için resmî, hususî dairelerle müesseseler nezdinde dernek mensuplarını temsil etmek ve bu işlerle ilgili faaliyetlerin neticelenmesini sağlamak,

(Devam edecek)

Mecidözü Asliye H.Hakimliğindeu

Mecidözünün Camikebir mahallesinden ölü Bayındırlı Arif oğlu Gazi Korkmaz ve Mescit mahallesinden Nuriye Yükselen tarafından Camikebir mahallesinden Fatma Korkmaz, Fıtnet Bulut, Ahmet Bulut, Necmiye Yiğit, Ömer Korkmaz aleyhine açtıkları men'i müdahale ve tescil dâvasının yapılan yargılamasında dâvalılardan Arif oğlu Ömer Korkmaz adına ilânen gıyap kararı tebliğine karar verilmişsede gıyap harcı müddetinde yatırılmadığından gıyap kararının kaldırılarak yeniden ilânen dâvetiye tebliğine karar verilmiş olduğundan adı geçenin 3/11/953 günü saat 9 da Mecidözü Asliye Hukuk mahekmesinde hazır bulunması ilânen tebliğ olunur.

İLÂN

Tamirat yaptırılacak

1147 Lira 55 kuruş keşif bedelli Çorum Kışlasının arkasındaki avcı birliklerinin deposunun tamiri yapılacağından taliplerin 3 11-953 Salı günü saat 14-30 da Askerlik Subesinde Pazarlık suretele yapılacak açık eksiltmeye gelmeleri ilân olunur.

Cumhuriyet Bayramı Hazırlıkları

Bu sene Cumhuriyetin 30 uncı yıl dönümünü idrak etmekdeyiz bu mes'ut yıl dönümünün Şehrimizde 30 uncu yılın şanına layık ve fevkalâde birşekilde kutlanması için Vilayetce gereken tetbirler alınmıştır

Bu maksatla Sayın Valimizin Başkanlığında İl kutlama kömitesi tarafından parlak bir program tertip edilmiş ve hemen hazırlıklara başlanmıştır.

Bayram münasebetile kıymetli Valimiz günün mana ve maksadına uygun olarak mühim bir nutuk söyliyecektir. Kutlama programının ana hatlarını aşağıya alıyoruz.

1953 Yılı Cumhuriyet Bayramı kutlama programı

1 — Cumhuriyetin 30 ncu yıl dönümü bayramı 28/Ekim/1953 Çarsamba günü öğleden sonra başlamak üzere 29 ve 30 Ekim 1953günleri devam eder.

Tören alanı Atatürk bulvarı ile Velipaşa oteli önündeki meydandır.

2 — Bayramın devamı müddetince Resmî daireler, Teşekkül ve Müesseseler, Evler, Mağzalar ve bütün iş yerleri, sokak ve meydanlar Bayraklarla (Kabil olduğu kadar yazı, resim ve tablolarla) süslenecek ve Belediyece şehrin münasip yerlerinde taklar kurulacak, gece Şehir Elektrikle ışıklandırılacaktır.

3 — 29/Ekim/1953 Perşembe günü:

A) Saat 9 da Tören alanında bütün hazırlıklar tamamlanmış olacak, Okullar, Kurum ve Teşekküller ve Halk krokide gösterilen yerlerini almış bulunacaklardır.

B) Saat 9.30 da Vali, Hükümet konağında protokol sırasına göre Devlet adına tebrikleri kabul edecektir. (Protokol ilişiktir)

C) Saat 10 da Vali, yanında Enbüyük Askerî Kumandan olduğu halde tören alanına gelecek krokiye göre yer almış bulunan grupların ve halk toplulukların önünden geçerek teftişini yaptıktan ve herkesin bayramını kutladıktan sonra tribündeki yerine geçecektir.

D) Bundan sonra Lise öğrencileri tarafından hep bir ağızdan İstiklâl Marşı söylenecek ve bu sırada belediyece dikilmiş olan direğe Bayrak çekilecektir.

E) Bunu takiben Vali, günün mâna ve değeri hakkında bir konuşma yapacak ve bu konuşma bitince Milli Eğitim Müdürlüğünün tertipleyeceği sıraya göre 4 öğrenci tarafından şiirler okunacaktır.

F) Konuşma ve şiirlerden sonra geçiş resmi aşağıdaki sıraya göre yapılacaktır:

1 — Askeri Kıta
2 — Okullar (Milli Eğitim Müdürlüğünün düzenliyeceği sıraya göre)
3 — Kurumlar ve dernekler (Tablolarla geçebilirler)
4 — Kulübler (Beden terbiyesi Bölge Müdürlüğünün düzenleyeceği sıraya göre)

San'at gösterilerile geçmeleri arzuya şayandır.

H) Geçiş resmini müteakip Askeri kıt'a, Okullar, Memur ve Subaylar, Halk topluluğu ile birlikte Atatürk Abidesine gidilerek Çelenkler konulacak ve burada merasime son verilecektir.

(Çelenkler Vilayet, Askerî Kumandanlık, Milli eğitim Müdürlüğü, Okullar, Belediye, Siyasi Partiler ve kurumlar tarafından hazırlanacaktır.)

I) Saat 12 de Belediyece 21 atım merasim atışı yaptırılacaktır.

4 — 29 Ekim 1953 akşamı Lise ve Erkek Sanat Enstitüsü öğrencileri tarafından fener alayı tertip edilecek ve Belediyece muhtelif yerlerde havayı fişekler attırılacaktır.

5 — Bayramın devamı müddetince Şehrin muhtelif yerlerinde bando, davul, zurna çalınmak ve Milli oyunlar oynanmak suretile şenlikler tertip edilecektir.

6 — Merasimin intizam ve Emniyetini bu program dahilinde sağlamağa, Emniyet Müdürü ile Garnizon kumandanı ve Milli eğitim Müdürlüğünce tensip edilecek bir zat Memurdur.

7 — Bu program davetiye yerine kaimdir.

Çorum İli Kutlama Komitesi

Vilâyet Daimî Encümeninden

1 — Çorum'un Şerifağılı mevkiinde evvelce Eşref Mergen'in işlettiği 10530 metre kare yüz ölçüsündeki taş ocağının ihale tarihinden itibaren bir sene müddetle olan kesin rüsumu 6/11/953 Cuma günü saat 14 de ihalesi yapılmak üzre açık artırmaya konulmuştur.

2 — Senelik muhammen kesin rüsumu 176 lira, teminat 13,20 liradır.

3 — Şartnamesi daimî encümen kaleminde görülebilir.

4 — İsteklilerin teminat makbuzlariyle belirli gün ve saatte Vilâyet daimî encümenine müracaatları ilân olunur. 2—3

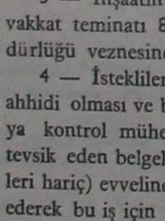

Aile, Dikiş ve Nakış MAKİNALARI

Reklam değil hakikat

Alman sanayiinin mucizesi, PFAFF Dikiş makineleri sağlamlık ve zarafette rakipsizdir.

Her çeşit aile ve saya makinaları

Bizi görmeden PFAFF kullananları görünüz.

Her çeşit Sanayi Makinalarımız pek yakında gelecektir.

AHMET ATLAMAZ

Çorum Özel İdare Md. den

Verem Hastahanesi için istimlâki Belediye Meclisinin 19/10/953 gün ve 513 sayılı karariyle tekarrür eden Yeniyol mahallesinden Sait Türkcana ait tarladan 2816 metrekarelik kısmı, beher metrekaresi bir lira hesabiyle 1295 sayılı kararnamenin 13 üncü maddesine tevfikan karar verilmiştir.

Ancak işin müstaceliyetine binaen mezkûr tarlaya derhal vazıyed edileceği, bedelini almak üzere mülk sahibinin mezkûr kararnamenin 17 inci maddesinde tayin edilen müddet zarfında Özel İdare Müdürlüğüne muracaatı ilân olunur.

İnşaat İlanı

Samsun yollar 7 ci Bölge Müdürlüğünden

1 — Çorum-İskilip yolunun 42×300 klm. de 200 metre açıklığındaki ahşap Salur Köprüsü inşaatı talip çıkmadığı cihetle kapalı zarf usulü ile yeniden eksiltmeye konulmuştur.

2 — İhale 20/11/953 Cuma günü saat 15 de Samsun - Hatasyon mevkiindeki Yollar 7 ci Bölge Müdürlüğü binasında toplanan Komisyonca yapılacaktır

3 — İnşaatın keşif bedeli 153.077.14 lira ve muvakkat teminatı 8.903.86 liradır. Teminat Bölge Müdürlüğü veznesine yatırılacaktır.

4 — İsteklilerin Ticaret odasına kayıtlı inşaat müteahhidi olması ve bu teknik önemde bir işi müteahhit veya kontrol mühendisi sıfatiyle ikmal etmiş olduğunu tevsik eden belgeleriyle ihaleden en az 3 gün (tatil günleri hariç) evveline kadar Bölge Müdürlüğüne müracaat ederek bu iş için yeterlik belgesi alması ve dilekçesine asgari (12.500) lira sermayesi olduğuna dair teminat vermeye yetkili Bankalardan bir mektup veya bu bankalardaki mevduatını gösteren hesabı cari cüzdanı eklemeleri lâzımdır.

5 — Proje ve Şartnameler (7.65) yedi lira altmış beş kuruş mukabilinde Bölgeden satın alınabilir.

6 — Taliplerin belirli günde ihaleden bir saat evveline kadar kanunun tarifi dahilindeki kapalı teklif mektubunu satın aldıkları proje keşif ve şartnamelerinin her sayfasını imzalayarak teminat makbuzu; Ticaret Odası belgesi ve yeterlik belgesiyle birlikte dış zarfa koyarak Komisyon Reisliğine vermeleri lazımdır. Postada olacak gecikmeler kabul edilmez.

Keyfiyet ilan olunur. 1—4

Çorum İli Bayındırlık Md. den

(Kapalı zarfla eksiltme ilânı)

1 — Mecidözü ilcesinde yeniden yapılacak sağlık merkezi, doktor evi ve garaj binaları birinci kısım inşaatı 2/11/953 Pazartesi günü saat 16 da Bayındırlık Müdürlüğünde müteşekkil komisyonda ihale edilmek üzere gelecek yıla sârî kapalı zarfla eksiltmeye konulmuştur.

2 — İşin keşif bedeli (112146) lira (67) kuruştur.

3 — Muvakkat teminat (6857) lira (33) kuruştur.

4 — Bu işe ait evrak şunlardır :

a) Eksiltme şartnamesi,

b) Mukavele projesi,

c) Birim fiyat ve keşif hulâsa cetvelleri,

d) Bavındırlık işleri genel ve yapı işleri umumî, fennî şartnameleri.

Bu evrak her gün (tatil günleri hariç) Bayındırlık Müdürlüğünde görülebilir.

5 — İsteklilerin yukarıda yazılı teminatı yatırdıklarına dair belge ile eksiltmeden en az üç gün evvel Vilâyet Makamına muracaatla bir defada (70000) liralık benzeri bir yapı işini bitirmiş veya denetlemiş ve kabullerini yaptırmış olduğuna dair ibraz edeceği vesikaya istinaden alacakları ehliyet belgesini ve Ticaret odası vesikasını ve ayrıca kapalı bir zarfa konmuş yukarıda yazılı evrakı okuyup tamamen kabul ettikleri şerhini havi teklif mektuplarını mevzuata uygun şekilde bir zarfa koyup ihale saatinden bir saat evveline kadar yukarıda adı geçen komisyona makbuz mukabilinde vermeleri veya göndermeleri ilân olunur.

6 — Zarflar para ve saire gibi şeylerle değil ancak müteahhidin şahsî veya firma mühürü ile mühürlenmiş olması lâzımdır.

7 — Postada vukubulacak gecikmeler muteber değildir. 3—3

Vilâyet Daimî Encümeninden

1 — Vilâyet köylerine getirilecek içme su yollarına lüzumlu 15 santimlik 10000 adet toprak künk 28-10-953 Çarşamba günü saat 11 de ihalesi yapılmak üzere açık eksiltmeye konulmuştur.

2 — Beherinin muhammen bedeli 40 kuruş teminat 300 liradır.

3 — Şartnamesi Vilâyet Daimî Encümeninde görülebilir.

4 — İsteklilerin teminat makbuzlariyle belirli gün ve saatte Vilâyet Daimî Encümenine müracaatları ilân olunur. 3-3

Vilâyet Daimî Encümeninden

1 — Bayındırlık yol makineleri için bir adet elektrik kaynak makinesi alınacağından 28/10/953 Çarşamba günü saat 11 de ihalesi yapılmak üzere açık eksiltmeye konulmuştur.

2 — Makinenin muhammen bedeli 4200 lira, teminat 315 liradır.

3 — Şartnamesi Vilâyet Daimî Encümeninde görülebilir.

4 — İsteklilerin teminat makbuzlariyle belirli gün ve saatte Vilâyet Daimî Encümenine muracaatları ilân olunur. 2—3

Çorum Vilâyet Basımevi

4 Kasım 1953 ÇARŞAMBA

ÇORUM

Çarşamba günleri çıkar İl gazetesidir.

Kuruluş tarihi 1921
YIL : 33
Sayı : 1720
İdare yeri : İL BASIMEVİ
Nushası 5 kuruştur.

Cumhuriyet Bayramımız içten gelen tezahüratla kutlandı

Valimiz şaheser bir hitabede bulundu

Cumhuriyet Bayramımız şehrimizde geçen yıllardan daha çok üstün bir heyecan ve alâka ile 30 uncu yılın şeref ve şanına lâyık bir tarzda kutlandı. Her taraf bayraklar, elektrikler ve yeşilliklerle süslendi. Şehirin birkaç semtinde davullar çalıyor, halkın heyecanını artırıyordu.

Tören sahasının gayet isabetli seçilmesi on bini bulan halk topluluğuna izdiham yaratmıyor, bilhassa herkesin ferah ferah bayrama iştirakini temin ediyordu. Herkeste bir neş'e ve gurur hissi açıkça okunuyor, hattâ günlerdenberi bulutlar arasında saklı duran güneş bile yüzünü göstermiş, Türkün bu mutlu ve mes'ut bayramına iştirâk ediyor, sıcak ışıklariyle yüzlerimizden öperek bayramımızı kutluyordu.

Şuurlu ve içten gelen neş'e ve heyecanı kıymetli Valimizin günün mâna ve önemini çok veciz bir şekilde belirten şaheser bir hitabesi temamen artırmıştır. Sayın Valimiz bu hitabelerinde demiştir ki :

—« Sayın yurttaşlarım,

Bu gün, Cumhuriyetimizin 30 uncu yıldönümüdür.

Türkiye Büyük Millet Meclisi, 30 yıl önce bugün, Anayasa'da yaptığı bir tâdille memleketimizde Cumhuriyet rejimini kabul ve ilân etmişti. Fakat Büyük Meclisin bu tarihî kararını sadece bir anayasa hâdisesi olarak görmeğe imkân yoktur. Çünkü Cumhuriyet, yüzyıllarca ihmalin, bağzan da ihanetin yarım müstemleke haline koyduğu Osmanlı İmparatorluğu enkazından hür ve müstakil bir devlet kurmakla kalmamış; yepyeni bir millet, yepyeni bir cemiyet, yepyeni bir Türkiye yaratmıştır.

Cumhuriyet, taç ve tahtın kara bulutları arasından sıyrılarak Türkün ruhunda doğmuş bir güneştir. Bu güneş bütün Türk yurduna nur saçmış, bütün dünyaya şan ve şeref dağıtmıştır. Bu, elbetde sadece bir anayasa hâdisesi değildir.

Arkadaşlar,

Bu gün arkada bıraktığımız 30 yıl içinde Türkiyemiz, tarihinin hiçbir devrinde kaydetmediği ileri adımlar atmıştır. Vatan istilâdan kurtarılmış, köhne bir rejim devrilmiş, ortaçağımsı müesseseler yıkılmış, milletimizin yükselmesi, bir batı medeniyeti unsuru olarak gelişmesi, medenî dünyada hakkın ve hürriyetin bükülmez bir kalesi haline gelmesi uğruna muazzam gayretler harcanmıştır.

Tarihte hiçbir inkılâp bir milletin hayatını bu derece değiştirmemiştir. Fakat yarına daha büyük bir ümitle bakabiliriz. Çünkü biz, insanlığa ilk medeniyet ışığını vermiş, tarihin her devrinde köleliği çiğnemiş, devlet kurmakta başarıcı rol oynamış bir milletiz. Çünkü biz, cihanda hârikalar yaratmış, asîl ve kahraman bir ırkın çocuklarıyız.

Arkadaşlar,

Bugün yaşadığımız demokrasi devri Cumhuriyetin bir tekâmül safhasıdır. Bu itibarla millî demokrasimizin yeni icap ve şartlarının gerçekleştirilmesi de onun eseri olacaktır.

Cumhuriyet, siyasî hayatımızda, günlük konuşma ve çekişmelerin üstünde, birleştirici bir değere sahiptir.

Biz, Atatürk'ün milletimize yaptığı sayısız ve ölçüsüz hizmetleri memleketi Cumhuriyet idaresine götürmekteki rehberliğinde hulâsa edebiliriz. Çünkü Cumhuriyet, yeni Türkiye için her şey demektir.

İşte bundan dolayıdır ki : Ebedî Atatürk'ün ebediyet maverasından yükselen sesi daima kulaklarımızdadır.

En kötü, en ağır, en amansız şartlar içinde dahi vazifemiz Türk Cumhuriyet ve istiklâlini korumaktır.

Evet, günün birinde belki dünya parçalanabilir, belki kıyametler kopabilir. Fakat Türk Cumhuriyeti aslâ yok olamaz. Zira onu Türk yaratmış, temelini Atatürk atmıştır.

Cumhuriyetimizin 30-uncu yıldönümünü kutlarken onun yüksek kurucusu, büyük ihtilâlcı Atatrük'ün, vatan ve istiklâl için can veren aziz şehitlerimizin manevî huzurlarında tâzimle, minnet ve şükranla eğiliriz.

Rejimimizin erginlik çağını müjdeleyen bu yeni yıl dönümü hepimize kutlu olsun. Büyük Milletimizin yolu ve bahtı daima açık olsun.»

GÜREŞLER

Cumhuriyetin 30 uncu yıldönümü münasebetiyle Çorum Güreş İhtisas Kulübü tarafından tertiplenen güreşler büyük bir alâka toplamış ve güreşler heyecanla yopılmıştır. Neticede:

Deste : Mustafa Yılmaz - Çorum Lisesi birinci,

Küçükorta : Mustafa Doğan - Mecidözü birinci,

Büyükorta : Recep Baykan-Havza birinci,

Başaltı : Mustafa Sarıca - Samsun birinciliği kazanmışlardır.

Başta : Hâmit Kaplan ve İsmail Çolak berabere kalmışlardır.

Bunlardan ağırda güreşen Hâmit Kaplan 19 yaşında olup halen Çorum Güreş İhtisas Kulübü esaslı elemanlarından biridir. İstikbalde bundan ağır sıklet dünya şampiyonluğu beklenebilir.

Büyük yasa iştirakimiz

Ulu Atamızın ölümünün 15 inci yıldönümü münasebetiyle gelecek sayımız özel mahiyette vaktinden bir gün evvel altı sahife olarak çıkacak ve dört sahifesi aziz ölünün hatıralarına tahsis edilecektir. Bayilerden arayınız.

Çorumda pamuk yetiştirilecek

İlimizin Osmancık ve İskilip ilcelerinde esaslı pamuk ziraati yapılabileceği son yapılan tedkik ve müşahedelerden anlaşılmıştır.

İleride bu mevzuda esaslı neşriyat yapabileceğimizi ümit etmekte olduğumuzu sayın halkımıza duyurmakla şeref duymaktayız.

Türk Dili

Dergisinin 26 ıncı sayısı çıktı

Ankarada Türk Dil Kurumu tarafından çıkarılmakta olan « Türk Dili » dergisinin Kasım 953 tarihli 26-ıncı sayısı tanınmış muharrirlerin yazılariyle çıkmıştır Fiyatı 50 kuruş olan bu ilim ve edebiyat dergisini Okurlarımıza tavsiye ederiz.

Sungurlu hazır elbiseciler dernegi Ana sözleşmesi

— Geçen sayıdan devam —

Madde 13 — Yönetim Kurulu asıl üyelerin arasından bir başkan, bir başkan vekili, bir sayman, bir de kâtip üye seçerler. Asıl üyeliklerin inhilâlinde yedeklerden en çok oy alan onun yerine geçer.

YÖNETİM KURULUNUN GÖREV VE YETKİLERİ

Madde 14 — Dernegin işlerini kanun hükümlerine uygun olarak yörütmekle mükellef yönetim kurulunun başlıca vazife ve yetgileri şunlardır.

a - Dernegi resmi veya hususi dairelerle müesseselerle ve özelkişiler nezdinde temsil etmek.

b - Genel kurul tarafından alınan kararları icra etmek ve bunlar için gereken faaliyette ve teşebbüste bulunmak.

c - İmza yetgisini haiz kurul üyelerini tayin etmek.

ç - Dernek işlerinin intizamda yörütülmesi için lüzumlu memur ve müsahtemleri tayin etmek ve bunları liyakatlarına göre terfi ve para mükâfatı ile taltif etmek lüzumu sabit olduğu takdirde işin den çıkarmak.

d - Gelecek yılın gelir ve gider tahminlerini ihtiva eden bütçe ve çalışma programını genel kurula sunmak.

e - Dernege üye olanları ilgilendiren bilgi ve haberleri derleyip dernek mensuplarına ulaştırmak.

f - Genel kurul adiyen ve olagan üstü toplantıya çağırmak.

g - Muhtaç olan dernek mensupları ve müstahdemlerine dernegin mali ve nakti durumu göz önünde bulundurularak münasip miktarda doğum, sakatlık, ölüm yardımı yapmak. Ancak üyelerin bu yardımdan istifade edebilmesi için yardım icap ettiren hadiseler tevsih olunması ve en az bir sene bilfiil üyelik yapması ve taahhütlerini muntazam yerine getirmiş olması şarttır.

h - Üyeler arasında bir kooperatif kurulmasını teşvik etmek ve icap ederse mevcut kooperatifi ihya etmek,

ı - Dernek mensuplarına meslek ve sanatlarını gösterir birer hüviyet vesikası vermek

i - Mesleki ve ahlâki ihlal eden dernek mensuplarını haysiyet divanına vermek.

j - Krediye muhtaç üyelerin ihtiyaçlarını karşılayacak tedbir almak

k - Dernege kayitli olanları münferiden temin edemedikleri iptidai madde, Makina vesaireyi dernek aracılığı ile olup bedeli mukabilinde tevzi etmek.

l - Üyelerin ilk tahsil çağındaki çocuklarını okutamıyacak olanların bu tahsil giderlerini ve sosyal ihtiyaçlarını imkân nisbetinde karşılamıya çalışmak.

m - Üye aidatını muntazaman toplayarak gelir ve giderleri ve diger hasılatın tahsiline itina etmek ve derkarşı taahhütlerini yapmıyanların aidatlarını muntazam veameyenlerin dikkatini çekmek ve taahhüdünü ifadan kaçınan üyenin dernekten çıkarılmasına karar vermek.

n - Medeni hakkını kaip eden üye hakkında gerekli işlemi yapmak.

o - Dernege üye olarak girmek isteyenlerin ana tüzükte açıklanan şeraiti haiz olup olmadığını tetkik ve hakkında karar vermek.

ö - Denetciler veya haysiyet divanı tarafından tetkik edilmek üzere istenilecek defter veya bilcümle vesaiki bu heyetlere ibraz etmek.

Madde 15 — Yönetim kurulu en az haftada bir defa toplanır. Başkanın daveti üzerine her zaman içtima ve tevcih edilen işleri tetkik ile karar verir yönetim kurulu (7) kişilik üyenin en az (4) dü ile toplanır. Toplantıya gelen üyelerin çoğunluğu ile karar verir. Üst üste 4 toplantıya mazeretsiz gelmeven ve mazereti olupta yönetim kurulundan izin almadan 10 defa iştirak etmeyen üye istifa etmiş sayılır ve yerine yedek alınır.

DENETCİLER

Madde 16 — Denetciler genel kurulu tarafından bir yıl süre ile ve gizli oyla seçilen ve 3 asil 3 yedek üyeden ibaret olup görevleri şunlardır.

a - Genel kurul kararlarının yönetim kurulunca yerine getirilip getirilmediğini araştırmak.

b - Dernek muamelatının ana tüzük dairesinde yörütülüp yörütülmediğini kontorol etmek.

c - Dernek muamele hesap ve defterlerinin en az üç ayda bir tetkik eylemek tahsilat ve sarfiyatın bütceye uygun olup olmadığını incelemek.

ç - Yıllık kesin hesabı tetkik eylemek.

d - Dernegin bir yıllık faaliyeti hakkında genel kurula rapor vermek

e - Para ve idare muamelatından dolayı yönetim kurulundan üyelerden bir veya birkaçının ilgili oldugu bir sui istimalin tesbiti halinde genel kurulu olağan üstü toplantıya davet etmek.

HAYSİYET DİVANI

Madde 17 — Haysiyet divanı genel kurul tarafın dan bir yıl süre için ve gizli oy ile seçilecek 3 asıl 3 yedek üyeden teşekkül eder görevleri şunlardır.

a - Şeref ve haysiyeti rencide edecek ef'al ve harekette bulunan üyelere ihtar ve tevbihte bulunmak ve gerekirse dernek üyeliğinden çıkarılmasına karar vermek?

b - Denetciler ile genel kurul arasında çıkacak ihtilafın hal çarelerini bulup çözmek.

c - Genel kurul yöneiim kurulu ve denetciler tarafından sunulacak işleri müzakere edip karara bağlamak.

DERNEGİN GELİRLERİ

Madde 18 — Dernegin geliri aşağıda yazılı olanlardan ibarettir.

a - Dernege üye kayıt olanlardan bir defaya mahsus olmak üzere eyiderecedeki hazır elbisecilerden (250)ikiyüz elli kuruş hazır elbiseciierden (150) kuruş
Kalfalardan (100) «
Yardımcılardan (50) «
aylık aidat olarak iyi derecedeki hazır elbisecilerden 2 lira hazır elbisecilerden 1 lira
Kalfalardan 50 kuruş
Yardımcılardan 25 » olarak alınacak paralardır.

b - Her çeşit Bağışlardan

c - Üyelere verilecek hüviyet varakası karşılığında yönetim kurulu tarafından tespit edilecek makul bir miktarda alınacak bedellerden.

ç - Müsamere ve buna mümasil işlerden temin edilecek varidat ayrıca temin olunacak müteferrik gelirlerden ibarettir.

Madde 19 — Genel kurul gündemine dahil bulunmayan hususatı üyelerin 20 de birinin talebi üzerine gündeme idhali ile gereken kararın alınması kabildir.

Madde 20 — Başkanın vazifeleri,

a - İdare kurulunu temsil eder bu maksatla yönetim kurulu namına bilcümle işleri yörütür.

b - Başkan vekilinin vazifeleri: Başkanın yardımcısıdır. Başkan tarafından verilecek vazifeleri ve başkan bulunmadığı vakit başkanın vazifelerinide yapar,

c - Muhasip üyenin vazifesi dernegin hesaö işlerine bakar, Danun Tüzük mucibince lazım gelen muhasebe defterlerini tutar sarfiyatın kurul kararına uygun olmasından başkanla birlikte sorumludur. Aidatın muntazam tahsil etmek başka varidat bulma imkânlarını kurula teklif etmek ve dernegin malî vaziyeti hakkında kurulu tenvir etmek bütçeyi hazırlayıp yönetim kurulunun tatbik ve tasvibine arzetmek

Sungurlu İlçesi Terziler Derneği Ana Sözleşmesi

(Geçen sayılardan devam)

C - Terzi sanatı ile ilgili hususta ve icap ettiği takdirde resmî ve hususî müesseselere üyelerin görünüşlerini bildirmek, mahkeme, resmî ve hususî dairelerden sorulacak hususları cevaplandırmak,

D - Kalfa ve işçilerinin ehliyet ve hüsnü hallerini tevsik etmek üzere yanlarında çalıştıkları ustadan aldıkları bonservislerin ve ayrılış sebeplerinin derneğe bildirilmesini sağlamak,

E - Terzi sanatının ilerlemesi, inkişafı bakımından işçilerin yetiştirilmesini sağlamak üzere ve sanatla ilgili kitap ve risalenin temin edilmesi için yurt içi ve yurt dışı müesseseler nezdinde faaliyet gösterilmesi ve icabında tekâmül kursları açtırılmasına gayret etmek,

G - Meslekle ilgili kalfa ve işçilerinin boş kalmamalarını sağlamak gayesiyle gereken muzaheretin yapılmasını temin etmek.

Madde 5 — Sungurluda icrayı sanat etmekte bulunan Terziler ve yanlarında çalışan kalfa işçi ve yardımcıları derneğe üye kayit olunabilirler. Derneğin şümulü böylecedir.

ç - Kâtip üyenin üyenin vazifeleri kanun tüzük hükümleri dairesinde lazım olan defterlerle yönetim kurulu zabıtlarını tutar kararlarını yazar imza ettirir. Dosyaları Başkanla birlikte ve onun murakabesinde tutar.

PARA İŞLERİ

Madde 21 — Aidat ve diger hasılattan toplanan dernege ait bütün paralar Sungurluda Millî Bankalardan birine dernek namına açılmış olan hesaba yatırılır. Lüzumu halinde dernegin bankadaki parası başkan ve muhasip üyenin müşterek imzası ile alınır.

TUTULACAK DEFTERLER

Madde 22 — Yönetim kurulu tarafından aşağıdaki defterler tutulur.

a - Üye kayit defteri

b - Karar defteri

c - Gelen ve giden evrak defterleri (gelen evrak asılları ile giden evrak suretleri ile ayrıca tutulacak dosyalarda saklanır).

ç - Demirbaş eşya defteri

d - Gelir ve gider defteri

e - Kasa defteri

f - Kopyalı makbuzlar (ancak müsamere hasılatı ve isimsiz bağışlar varidat defterine meşruhat verilerek kayıt olunur).

DERNEGİN FESHİ

Madde 23 — Dernegin feshı ve tasfiyesi 5375 sayılı kanunun 28 inci maddesine göre yapılır.

GEÇİCİ HÜKÛMLER

Geçici Madde 1 — İşbu dernegin Resmen tescil edildigi hakkında en büyük mülkiye makamından belge alındıgı günden itibaren kurucular bir ay zarfında genelkurulu toplantıya çagırır.

Geçici Madde 2 — İlce genel kurulu toplantısı kurucular heyeti başkanı veya başkan vekili tarafından açılır bilahere bir başkan ve bir başkan vekili iki kâtip seçilir. Kongre bu suretle idare olunur.

Geçici Madde 3 — İlk genel kurul toplantısına kadar dernegin bilcümle işleri kurucular tarafından ifa olunur.

KURUCULAR

Ali Çelik, Ali Demet, Ali Buharalı, Şeref Eftekin, Kemal, Aygar, Kemal Özsayın, Atıf Mete

DERNEĞE GİRİŞ

Madde 6 — Derneğe girmek için :

A - Türkiye Cumhuriyeti vatandaşı olmak ve medenî haklarını kullanmaya kanunen ehil bulunmak, Terziler kalfa, işçi ve yardımcı sıfatiyle bir iş yerinde çalışır bulunmak,

B - Derneğe girmek isteyen şahsın derneğin ana tüzüğünü okuyup aynen kabul ettiğine ve Terzi, kalfa, işçi ve yardımcı olduğuna göre giriş ve aylık âidatını muntazaman ödeyeceğini bildirmiş olması ve tüzük hükümlerini aynen kabul ettiğine dair imzalı giriş taahhütnamesini vermesi şarttır.

C - Bu şartları haiz ilgili derneğe kabul edilerek kendisine bir hüviyet cüzdanı verilir.

DERNEKTEN ÇIKMA

Madde 7 — Dernekten çıkan ve çıkarılan :

A - İsteği ile istifa,

B - Ölen veya başka yere nakil veya fiilî hizmetini yapmak üzere askere alınmak,

C - Derneğe karşı taahhütlerini yazılı ihtara rağmen yerine getirmek,

Ç - Medenî haklarından mahrum edilmiş olmak,

D - Terziler sanatının şeref ve haysiyetini haleldar edecek ef'al ve harekette bulunmak (g) fıkrasında yazılı bir sebeple bir üyenin üyelikten çıkarılmasına ancak yönetim kurulunun ve (d) fıkrasında yazılı sebebe binaen çıkarılmasında haysiyet divanınca karar verilir. Bu kararlara karşı genel kurul nezdinde itiraz edilebilir. Genel Kurul kararı kesindir.

Madde 8 — Derneğin organları şunlardır :

A - Genel Kurul,

B - Yönetim Kurulu,

C - Denetçiler,

Ç - Haysiyet divanı.

Madde 9- Genel kurul dernege üye olanlardan teşekkül eder. vazife ve yetgileri aşağıda gösterilmiştir.

a - Yönetim kurulu üye ve yedeklerini seçmek

b - Denetci üye ve yedeklerini seçmek.

c - Haysiyet divanı üye ve yedeklerini seçmek

ç - Sungurluda kurulmuş esnaf dernekleri birligine iltihak veya birlikten çıkmaya karar vermek

d - Esnaf dernekleri birligine gönderilecek üyeleri seçmek

e - Gelir ve gider tahminlerini ihtiva eden bütçe ve çalışma raporunu okumak tadil veya ret etmek,

f - Kesin hesapları kabul veya ret etmek

g - Yıllık raporları tetkik ve yönetim kurulunu ibra etmek.

h - Mesuliyeti görülen üyeler hakkında karar vermek

i - Mesleki gelişme ve yardımlaşma hususunda her çeşit kararları almak

ı - Tüzükte değişiklik yapmak.

j - Dernek üyelerinin istirahat anlarını bir arada geçirmeleri maksadı ile lokal tesisi kütüphane dispanser ve benzeri içtimai teşekküllerin ihyasını temin etmek

k - Dernege giribte talebi rededilenlerle yönetim kurulu veya haysiyet divanınca dernekten çıkarılan üyeler hakkında karar vermek.

l - Dernegin feshine karar vermek

Madde 10 - Genel kurul toplantıları.

a - Genel kurul her yıl Eylül ayında adiyen toplanır bu toplantının yeri günü ve saati yönetim kurulu tarafından tespit ve gündemle beraber toplantıdan üç gün evvel üyelerin adreslerine gönderilecek davetiyelerle bildirmekle beraber mahallin en büyük mülkiye amirine ve müşahit temsilci gönderilmesi için ekonomi ve ticaret bakanlığına da bildirilir keyfiyet ayrıca Çorumda çıkan iki gazete ile duyrulur.

b - Toplantıya gelecek üyelerin dernegin kendilerine

İnşaat İlanı

Samsun yollar 7 ci Bölge Müdürlüğünden

1 — Çorum-İskilip yolunun 42×300 klm. de 200 metre açıklığındaki ahşap Salur Köprüsü inşaatı talip çıkmadığı cihetle kapalı zarf usulü ile yeniden eksiltmeye konulmuştur.

2 — İhale 20/11/953 Cuma günü saat 15 de Samsun - Hatasyon mevkiindeki Yollar 7 ci Bölge Müdürlüğü binasında toplanan Komisyonca yapılacaktır

3 — İnşaatın keşif bedeli 153.077.14 lira ve muvakkat teminatı 8.903.86 liradır. Teminat Bölge Müdürlüğü veznesine yatırılacaktır.

4 — İsteklilerin Ticaret odasına kayıtlı inşaat müteahhidi olması ve bu teknik önemde bir işi müteahhit veya kontrol mühendisi sıfatiyle ikmal etmiş olduğunu tevsik eden belgeleriyle ihaleden en az 3 gün (tatil günleri hariç) evveline kadar Bölge Müdürlüğüne müracaat ederek bu iş için yeterlik belgesi alması ve dilekçesine asgari (12.500) lira sermayesi olduğuna dair teminat vermeye yetkili Bankalardan bir mektup veya bu bankalardaki mevduatını gösteren hesabı cari cüzdanı eklemeleri lâzımdır.

5 — Proje ve Şartnameler (7.65) yedi lira altmış beş kuruş mukabilinde Bölgeden satın alınabilir.

6 — Taliplerin belirli günde ihaleden bir saat evveline kadar kanunun tarifi dahilindeki kapalı teklif mektubunu satın aldıkları proje keşif ve şartnamelerinin her sayfasını imzalayarak teminat makbuzu; Ticaret Odası belgesi ve yeterlik belgesile birlikte dış zarfa koyarak Komisyon Reisligine vermeleri lazımdır. Postada olacak gecikmeler kabul edilmez.

Keyfiyet ilân olunur. 2—4

ZAYİ TASTİKNAME

Çorum Orta okul ikinci sınıfından aldığım tastiknamemi zayi ettim. Yenisini alacağımdan eskisinin hükmü yoktur.

Çepni Mah Osman Başaran

---

verdiği kimlik cüzdanı veya davetiyeyi ilgili memurlara göstermesi lazımdır.

c - Toplantı nisabı dernekte kayitli üyelerin üçte ikisinin hazır olması ile içtima eder birinci toplantıda nisap temin olunmadığı takdirde bir hafta sonra toplanmak üzere keyfiyet tekrar gazete ile ilân olunur. İkinci toplantıda nisâp aranmaz toplantıya gelen üyelerin iştiraki ile devam olunur.

ç - Karar nisabı hazır bulunan üyelerin yarısından bir fazlasının çoğunluğu ile alınır ancak ana tüzüğün tatiline ait hususat da toplantıda hazır bulunan üyenin üçte ikisinin çoğunluğu ile karar verilir.

Madde 11 - Olağan üstü toplantı

a - Genel kurul dernekte kayitli üyelerin 20 sinin yazılı istekleri ve ayrıca yönetim kurulunun ve denetçilerin gösterecekleri lüzum üzerine her zaman olağan üstü toplantıya çağrılabilir.

b - Olağan üstü toplantıda dahi (9) uncu maddenin a fıkrasında yazılı formalitelere riayet olunmakla beraber toplantida ve nisap kararlarına riayet olunur

c - Toplantıya çağrılan yönetim kurulu veya denetçiler taleplerinden vazgeçtikleri takdirde toplantı yapılmaz.

Madde 12 — Yönetim kurul genel kurulu tarafından bir yıllık süre için gizli oyla en az ikişer tanesinin usta yanında çalışan işçi kalfa yardımcılardan olmak üzere seçilen (7) asıl, (7) yedek üyeden ibarettir. Yönetim kurulunun teşkili için seçilen üyeler aldıkları oy adedine göre asıl veya yedek olurlar.

(Devam edecek)

T.C.
ZİRAAT BANKASI
TASARRUF HESAPLARI
1953 İkramiyeleri yekûnu
1.000.000 LİRA
15 Ev, 4 TRAKTÖR
ve dolgun para İkramiyeleri.
Fazla tafsilât için 444 Şube
ve Ajansımız emrinizdedir.



Aile, Dikiş ve Nakış MAKİNALARI

Reklam değil hakikat

Alman sanayiinin mucizesi, PFAFF Dikiş makineleri sağlamlık ve zarafette rakipsizdir.
Her çeşit aile ve saya makinaları
Bizi görmeden PFAFF kullananları görünüz.
Her çeşit Sanayi Makinalarımız pek yakında gelecektir.
AHMET ATLAMAZ

Vilâyet Daimî Encümeninden

1 — Bayındırlık yol makineleri için bir adet elektrik kaynak makinesi alınacağından 28/10/953 Çarşamba günü saat 11 de ihalesi yapılmak üzere açık eksiltmeye konulmuştur.

2 — Makinenin muhammen bedeli 4200 lira, teminat 315 liradır.

3 — Şartnamesi Vilâyet Daimî Encümeninde görülebilir.

4 — İsteklilerin teminat makbuzlariyle belirli gün ve saatte Vilâyet Daimî Encümenine muracaatları ilân olunur. 3—3

Vilâyet Daimî Encümeninden

1 — Çorum'un Şerifağılı mevkiinde evvelce Eşref Mergen'in işlettiği 10530 metre kare yüz ölçüsündeki taş ocağının ihale tarihinden itibaren bir sene müddetle olan kesin rüsumu 6/11/953 Cuma günü saat 14 de ihalesi yapılmak üzre açık artırmaya konulmuştur.

2 — Senelik muhammen kesin rüsumu 176 lira, teminat 13,20 liradır.

3 — Şartnamesi daimî encümen kaleminde görülebilir.

4 — İsteklilerin teminat makbuzlariyle belirli gün ve saatte Vilâyet daimî encümenine müracaatları ilân olunur. 3—3

Çorum
İl Basımevi
YENİ GETİRDİĞİ
Fantazi Harflerle
Zevke Uygun Baskı Yapar

10 Kasım 1953 SALI

ÇORUM

YIL 33 SAYI 1721

Benim naçiz vücudum bir gün elbet toprak olacaktır. Fakat Türkiye Cumhuriyeti ilelebed payidar kalacaktır.
ATATÜRK

MİLLÎ YAŞIMIZIN XV. İNCİ YILI

BORCUMUZ

Celâl BAYAR

Atatürk, bize, yaralı bir Vatan kurtardı. Atatürk, bu yaralı vatanı, içerisini asırlardan beri sinmiş olan hurafelerden, efsanelerden, bir takım vâhi fikirlerden tamamen temizleyerek, kuvvetli bir rejim de kurarak, mesut ve müreffeh bir halde, bize bağışladı.

Türk'ün ebedî bir tehlikeye düşüyor sanıldığı zamanda, imdadına koşarak, felâketten bizi kurtardı. Zeval bulmaz istiklâlimizi ve ebed müddet vatanımızı, Türk rayeti istiklâli altında yaşatmak imkânını buldu ve verdi.

Atatürk'ü sadece bize vatanî hizmetler ifa ettiği için sevmiyoruz. Aynı zamanda, tam mânâsiyle kâmil bir insan olduğu için de seviyoruz.

Atatürk, vefakârdı, mütevazi idi. Her kesin hakkını yerinde verirdi.

Atatürk'ün hayatı ve mazisi hakkında söz söylemeği kısa bir celseye sığdırmak en müşkül olan bir iştir. Yalnız müsaadenizle çok sevdiği ve çok güvendiği, büyük milletinin iradesini temsil eden bu kürsüden onun maneviyetine hitap ederek diyorum ki:

Atatürk,

Seni sevmek, tebcil etmek her Türk vatanseverinin millî ödevi, namus borcudur.

—Mecliste verdiği bir nutuktan—
«YÜCEL'den»



DEVLETİMİZİN KURUCUSU BÜYÜK İNKILÂPÇI ATATÜRK ÖLÜM YATAĞINDA
1881 — 1938

Büyük olmak için hiç kimseye iltifat etmiyeceksin; hiç kimseyi aldatmıyacaksın; memleket için hakikî mefkûre ne ise onu görecek, o hedefe yürüyeceksin. Herkes senin aleyhinde bulunacaktır; herkes seni yolundan çevirmeğe çalışacaktır; fakat sen bunda mütehammil olacaksın, önüne nihayetsiz manialar yığacaklardır. Kendini büyük değil küçük, zaif, vasıtasız hiç telâkki ederek, kimseden yardım gelmiyeceğine kani olarak bu manialarî aşacaksın. Bundan sonra da sana büyüksün derlerse bunu söylüyenlere güleceksin.

ATATÜRK

TAVAF

Ey nam alan, zafer yaratan, inkılâp açan,
Ey yol veren hükümleri tarihe bir zaman,
Ey eski kahramanları geçmiş asırların !
Gaziye ihtiram ile kalkın ve toplanın,

Saf bağlayıp selâma durun hep ! Odur gelen
Türk ırkının muhabbeti üstünde yükselen.
Ölmez evet gönüllere heykel kuran Atam.
Lâkin nedir içimdeki payansız inhidam ?...

İbrahim Alâettin GÖVSA

Atatürk'ün Hayatı

1881 — 1938

Devletimizi kurarak, adını tarihin altın sahifelerine yazdıran Atatürk 1881 tarihinde Selânik şehrinin Kasımiyye mahallesinin Islâhhane caddesinde 71 Numaralı evde dünyaya geldi.

Babası Selânik İlkokul öğretmenlerinden Kırmızı Hafız sanile anılan Ahmet efendinin oğlu Ali Riza efendidir. Ali Riza efendi bir vakitler 1876 tarihinde, Selânik Asakir'i Millîye taburunda birinci mülâzım iken ayrılmış; kereste ticareti ile iştigal ediyordu. Ali Riza efendi tahminen Atatürk 7 yaşında iken (1888) vefat emiştir.

Annesi Sarı güllü Hacı Sofu ailesinden Feyzullah ağanın kızı Zübeyde hanımdır. Atatürk annesini de 42 yaşında iken (1923) kaybetmiştir.

Asıl adı Mustafa olan Atatürk'ün ilk öğretimi babası ve annesinin fikir ihtilâfı dolayısiyle karışık geçmiş; ilkdefa annesinin ısrarı ile ilâhilerle mahalle mektebine kaydolmuş, bilâhare ilk tahsil için Selânik'teki yeni usülle dersyapan (Şemsi efendi) mektebine girmiştir. Bu okulda iken babasını kaybeden küçük Mustafa, okuldan ayrılarak annesi ile birlikte dayısının çiftliğine gitmek mecburiyetinde kaldı. Dayısının çiftliğinde kardeşi ile beraber çalışan

Sonu sahife 2 de

İki KEMAL'den

Vatanın bağrına düşman dayamış hançerini,
Yokmudur kurtaracak bahtı kara maderini.
NAMIK KEMAL

Vatanın bağrına düşman dayasın hançerini,
Bulunur kurtaracak bahtı kara maderini.
MUSTAFA KEMAL

Ey Türk Gençliği!

Birinci vazifen Türk istiklâlini Türk Cumhuriyetini ilelebet muhafaza ve müdafaa etmedir.

Mevcudiyetinin ve istikbalinin yegâne temeli budur. Bu temel, senin, en kıymetli hazinendir. İstikbalde dahi, seni, bu hazineden mahrum etmek istiyecek dahili ve harici bedhahların olacaktır. Bir gün istiklâl ve cumhuriyeti müdafaa mecburiyetine düşersen, vazifeye atılmak için, içinde bulunacağın vaziyetin imkân ve şeraitini düşünmiyeceksin. Bu imkân ve şerait çok namüsait bir mahiyette tezahür edebilir.

İstiklâl ve cumhuriyetine kastedecek düşmanlar, bütün dünyada emsali görülmemiş bir galibiyetin mümessilleri olabilirler. Cebren ve hile ile aziz vatanın bütün kaleleri zaptedilmiş, bütün tersanelerine girilmiş, bütün Ordıuları dağıtılmış ve memleketin her köşesi bilfiil işgal edilmiş olabilir. Bütün bu şeraitten daha elim ve vahim olmak üzere, memleketin dahilinde, iktidara sahip olanlar gaflet ve dalâlet ve hattâ hiyanet içinde bulunabilirler Millet fakrü zaruret içinde harap ve bitap düşmüş olabilir.

Ey Türk İstikbalinin Evlâdı!

İşte bu ahval ve şerait içinde dahi vazifen, Türk istiklâl ve cumhuriyetini kurtarmaktır. Muhtaç olduğun kudret, damarlarındki asil kanda mevcuttur.

KEMÂL ATATÜRK

ACI HABER:

Resmî Tebliğ

İstanbul 10 (A.A.) — Türkiye Cumhuriyeti Hükûmetinin resmî tebliğidir :

Müdavi ve müşavir tabiplerinin neşredilen son raporu Atatürk'ün dünyaya gözlerini kapadığını bildirmektedir.

Bu acı hâdise ile Türk vatanı büyük yapıcısını, Türk milleti Ulu Şefini, insanlık büyük evlâdını kaybetti. Milletimize içimiz yanarak bu târife sığmıyan ziyaından dolayı en derin tâziyetlerimizi sunarız.

Kederlerimizin tesellisini ancak ve ancak O'nun büyük eserine bağlılıkta ve aziz vatanımızın hizmetinde ararız. Şurasını da her şeyden evvel beyan etmeliyiz ki ölmez olan O'nun büyük eseri Cumhuriyet Türkiyesidir.

Hükûmetiniz, içinde bulunduğumuz bu mühim anda bu güne kadar olduğu gibi dikkatle vazife başındadır. Müesses olan nizamı ve vaziyeti idame hususunu, büyük Türk milletinin hükûmetiyle tekvücut olarak teyit ve temin edeceğine şüphe yoktur.

Teşkilâtı Esasiye Kanununun 33 üncü maddesi mucibince Büyük Millet Meclisi Reisi Abdülhalik Renda Reisicumhur vekâleti vazifesini deruhde etmiş ve ifaya başlamıştır.

Gene Teşkilâtı Esasiye Kanununun 33 üncü maddesi mucibince Büyük Millet Meclisi derhal yeni Reisicumhur intihap edecektir.

Türkiyenin en büyük makamına Teşkilâtı Esasiye Kanununa göre geçecek zatın etrafında Hükûmetiyle, şanlı ordusiyle ve bütün kuvvetiyle Türk milleti sarsılmaz bir varlık olarak toplanacak ve yükselmesine devam edecektir.

Bu gün ayrılığına ağladığımız Büyük Şefimiz Atatürk her vakıt Türk milletine güvendi. Eserlerini bu güvenle yaptı. İdamesi esbabını da istikmal ederek güvenle büyük milletimize bıraktı. Ebedî Türk milleti O'nun eserlerini ebediyetle yaşatacaktır. Türk Gençliği O'nun kıymetli vediası olan Türkiye Cumhuriyetini daima koruyacak ve O'nun izinde yürüyecektir.

Kemal Atatürk, Türkün tarihinde ve gönlünde daima yaşayacaktır.

Atatürk'ün Ölmez Sözleri

Bütün dünyanın milletlerini tanırım ve bu muarefem harp sahalarında olmuştur, ateş altında olmuştur, ölüm karşısında olmuştur, yemin ile temin ederim ki bizim milletimizin kuvvei maneviyesi bütün milletlerin kuvvei maneviyesinin pek çok fevkındadır.

***

Millete efendilik yoktur, hâdimlik vardır. Bu millete hizmet eden onun efendisi olur.

***

Ordumuz, Türk birliğinin, Türk kudret ve kaabiliyetinin, Türk vatanseverliğinin çelikleşmiş bir ifadesidir.

***

Tatbik eden, icra eden, karar verenden daima daha kuvvetlidir.

***

Bizim dinimiz en makûl ve en tabiî bir dindir ve ancak bundan dolayıdır ki son din olmuştur.

***

Bir millet, bir memleket için necat, selâmet ve muvaffakıyet istiyorsak bunu yalnız bir şahıstan hiç bir vakıt talep etmemeliyiz.

***

Hâkimiyet, hiç bir mâna, hiç bir şekil ve hiç bir renkte delâlette iştirâk kabul etmez.

***

Büyük muvaffakıyetler kıymetli anaların yetiştirdikleri güzide evlâtlar sayesinde olmuştur.

***

Bizim milletimiz esasen demokrattır. Harsının an'anatının en derin maziye ait safahatı bunu müeyyittir. Bizim yapabileceğimiz bir şey varsa bu hasisei fıtriyenin gayri tabii bir surette menetmek istiyenleri bertaraf etmektir.

***

Hâkimiyeti milliye öyle bir nurdur ki onun karşısında zincirler erir, taç ve tahtlar yanar, mahvolur.

***

Bir memleketi işgal ve zaptetmek o memleketin sahiplerine hâkim olmak için kâfi değildir.

***

Medeniyet öyle kuvvetli bir ışıktır ki ona bigâne olanları yakar, yokeder.

***

Hâkimiyet verilmez, alınır.

***

Bir dinin tabiî olması için akla, fenne, ilme ve mantığa tetabuk etmesi lâzımdır.

***

Bilelim ki millî benliğini bilmiyen milletler, başka milletlerin şikârıdır.

***

Bilelim ki vâsıl olduğumuz muvaffakıyet milletin tevhidi kuva etmesinden, teşriki faaliyet etmesinden, ileri gelmiştir. Eğer aynı muvafrakıyeti, muzafferiyatı âtide de kazanmak istiyorsak aynı esasa istinat edelim ve aynı suretle yürüyelim.

***

Bir Türk dünyaya bedeldir.

Benim için en büyük noktai sıyanet ve menbaı şefaat milletimin sinesidir.

ATATÜRK

Özel İdare Müdürlüğünden

Kömür ocağının günlük satışı 115 tona çıkarıldığı ve her gün birer miktar daha artırıldığı halde bazı satıcıların fazla kâr maksadı ile türlü propoğanda yaparak sun'i bir buhran yaratmak istedikleri anlaşılmaktadır. Vilayetçe alınan kararla, bugüne kadar satılan fiatın ve normal haddın üstüne çıkarak satış yapıldığı anlaşıldığı takdirde ticaret serbestisinin sui istimaline karşı âmme ihtiyacının normal şekilde karşılanmasına matuf bir tedbir olmak üzere kömür nakil ve satışı derhal idarece yapılacaktır.

Ayrıca fazla miktarda kömür alamayan alıcıların ihtiyaçlarını karşılamak için Özel idare deposundan tonu 24 lira hesabı ile 50 kilodan beşyüz kiloya kadar perakente satışa pazartesi gününden itıbaren başlandığından sayın halkımızın yüksek fiatla kömür satmak isteyenlere karşı dikkatli bulunmaları ilân olunur.

ZAYİ MÜHÜR

Tatbikli isim mührümü yititdim. Yenisini alacağımdan eskisinin hükmü yoktur.

Küçükpalabıyık köyü Azasından
Ahmet Şakar

ZAYİ İSİM MÜHRÜ

Tatbikli isim mührümü kaybettim. Yenisini kazıttıracağımdan eskisinin hükmü olmadığı ilân olunur.

Katrançayı köyü muhtarı
Mehmet Tokman

yaları Başkanla birlikte ve onun murakabesinde tutar.

PARA İŞLERİ

Madde 21 — Aidat ve diger hasılattan toplanan dernege ait bütün paralar Sungurluda Millî Bankalardan birine dernek namına açılmış olan hesaba yatırılır. Lüzumu halinde dernegin bankadaki parası başkan veya muhasip üyenin müşterek imzası ile alınır.

TUTULACAK DEFTERLER

Madde 22 — Yönetim kurulu tarafından aşağıdaki defterler tutulur.

a - Üye kayit defteri
b - Karar defteri
c - Gelen ve giden evrak defterleri (gelen evrak asılları ile giden evrak suretleri ile ayrıca tutulacak dosyalarda saklanır).
ç - Demirbaş eşya defteri
d - Gelir ve gider defteri
e - Kasa defteri
f - Kopyalı makbuzlar (ancak müsamere hasılatı ve isimsiz bağışlar varidat defterine meşruhat verilerek kayıt olunur).

DERNEGİN FESHİ

Madde 23 — Dernegin feshi ve tasfiyesi 5375 sayılı kanunun 28 inci maddesine göre yapılır.

GEÇİCİ HÜKÜMLER

Geçici Madde 1 — İşbu dernegin Resmen tescil edildigi hakkında en büyük mülkiye makamından belge alındıgı günden itibaren kurucular bir ay zarfında genel kurulu toplantıya çagırır.

Geçici Madde 2 — İlce genel kurulu toplantısı kurucular heyeti başkanı veya başkan vekili ileiki kâtip seçilir. Kongre bu suretle idare olunur.

Geçici Madde 3 — İlk genel kurul toplantısına kadar dernegin bilcümle işleri kurucular tarafından ifa olunur.

KURUCULAR

İsmail Yağcı, Abdullah Kavşutlu, Osman Tanrısever, Sabit Sökmen, Cemal Eftekin, İsmet Şahin, Kadir-Ölmez.

T.C.
ZİRAAT BANKASI
TASARRUF HESAPLARI
1953 İkramiyeleri yekûnu
1.000.000 LİRA
15 Ev, 4 TRAKTÖR
ve dolgun para İkramiyeleri.
Fazla tafsilât için 444 Şube
ve Ajansımız emrinizdedir.

İnşaat İlanı

Samsun yollar 7 ci Bölge Müdürlüğünden

1 — Çorum-İskilip yolunun 42+300 klm. de 200 metre açıklığındaki ahşap Salur Köprüsü inşaatı talip çıkmadığı cihetle kapalı zarf usulü ile yeniden eksiltmeye konulmuştur.

2 — İhale 20/11/953 Cuma günü saat 15 de Samsun - Hatasyon mevkiindeki Yollar 7 ci Bölge Müdürlüğü binasında toplanan Komisyonca yapılacaktır

3 — İnşaatın keşif bedeli 153.077.14 lira ve muvakkat teminatı 8.903.86 liradır. Teminat Bölge Müdürlüğü veznesine yatırılacaktır.

4 — İsteklilerin Ticaret odasına kayıtlı inşaat müteahhidi olması ve bu teknik önemde bir işi müteahhit veya kontrol mühendisi sıfatiyle ikmal etmiş olduğunu tevsik eden belgeleriyle ihaleden en az 3 gün (tatil günleri hariç) evveline kadar Bölge Müdürlüğüne müracaat ederek bu iş için yeterlik belgesi alması ve dilekçesine asgari (12.500) lira sermayesi olduğuna dair teminat vermeye yetkili Bankalardan bir mektup veya bu bankalardaki mevduatını gösteren hesabı cari cüzdanı eklemeleri lâzımdır.

5 — Proje ve Şartnameler (7.65) yedi lira altmış beş kuruş mukabilinde Bölgeden satın alınabilir.

6 — Taliplerin belirli günde ihaleden bir saat evveline kadar kanunun tarifi dahilindeki kapalı teklif mektubunu satın aldıkları proje keşif ve şartnamelerinin her sayfasını imzalayarak teminat makbuzu; Ticaret Odası belgesi ve yeterlik belgesile birlikte dış zarfa koyarak Komisyon Reisligine vermeleri lazımdır. Postada olacak gecikmeler kabul edilmez.

Keyfiyet ilân olunur. 3—4

Osmancık Noterliğinden

2836 Sayılı Tarım Kredi Kooperatifleri Kanununa ve (19/3/936) Tarih ve (2/4242) sayı ile Vekiller heyetince tasdik edilen anamukavelenameye uygun olarak merkezi Kâmil köyünde gayri mahdud ve müteselsil mes'uliyetli ve değişik kapitalli 1550 Numaralı Kâmil Tarım Kredi Kooperatifi kurulmuştur.

Bu kooperatifin Anamukavelenamesi Osmancık Noteri tarafından tasdik edilmiş T.C. Ziraat Bankası ve Ticaret Vekâleti tarafından onaylanmış 3/11/953 tarih ve 2 numara ile noterlikce tescil olunmuştur. Kooperatifin kırkyedi müessis ortağı bulunduğu ve bunların sekizbin lira pay taahhüd eyledikleri ilân olunur.

Sungurlu İlçesi Terziler Derneği Ana Sözleşmesi

— Geçen sayıdan devam —

Madde 13 — Yönetim Kurulu asıl üyelerin arasından bir başkan, bir başkan vekili, bir sayman, bir de kâtip üye seçerler. Asıl üyeliklerin inhilâlinde yedeklerden en çok oy alan onun yerine geçer.

YÖNETİM KURULUNUN GÖREV VE YETKİLERİ

Madde 14 — Dernegin işlerini kanun hükümlerine uygun olarak yürütmekle mükellef yönetim kurulunun başlıca vazife ve yetgileri şunlardır.

a - Dernegi resmi veya hususi dairelerle müesseselerle ve özelkişiler nezdinde temsil etmek.

b - Genel kurul tarafından alınan kararları icra etmek ve bunlar için gereken faaliyette ve teşebbüste bulunmak.

c - İmza yetgisini haiz kurul üyelerini tayin etmek.

ç - Dernek işlerinin intizamında yörütülmesi için lüzumlu memur ve müstahdemleri tayin etmek ve bunları liyakatlarına göre terfi veya para mükâfatı ile taltif etmek lüzumu sabit olduğu takdirde işinden çıkarmak.

d - Gelecek yılın gelir ve gider tahminlerini ihtiva eden bütçe ve çalışma programını genel kurula sunmak.

e - Dernege üye olanları ilgilendiren bilgi ve haberleri derleyip dernek mensuplarına ulaştırmak.

f - Genel kurulu adiyen veya olaganüstü toplantıyaçağırmak.

g - Muhtaç olan dernek mensupları ve müstahdemlerine dernegin malî ve nakti durumu göz önünde bulundurularak münasip miktarda doğum, sakatlık, ölüm yardımı yapmak. Ancak üyelerin bu yardımdan istifade edebilmesi için yardım icap ettiren hadiseler tevsik olunması ve en az bir sene bilfiil üyelik yapması ve taahhütlerini muntazam yerine getirmiş olması şarttır.

h - Üyeler arasında bir kooperatif kurulmasını teşvik etmek ve icap ederse mevcut kooperatifi ihya etmek,

i - Mesleki ve ahlâki ihlal eden dernek mensuplarını haysiyet divanına vermek.

ı - Dernek mensuplarına meslek ve sanatlarını gösterir birer hüviyet vesikası vermek

j - Krediye muhtaç üyelerin ihtiyaçlarını karşılayacak tedbir almak

k - Dernege kayitli olanları münferiden temin edemedikleri iptidai madde, Makina vesaireyi dernek aracılığı ile alup bedeli mukabilinde tevzi etmek.

l - Üyelerin ilk tahsil çağındaki çocuklarını okutamıyacak olanların bu tahsil giderlerini ve sosyal ihtiyaçlarını imkân nisbetinde karşılamıya çalışmak.

m - Üye aidatını muntazaman toplayarak gelir ve giderleri ve diger hasılatın tahsiline itina etmek ve derneğe karşı taahhütlerini yapmıyanların aidatlarını muntazam vermeyenlerin dikkatini çekmek ve taahhüdünü ifadan kaçınan üyenin dernekten çıkarılmasına karar vermek.

n - Medeni hakkını kaip eden üye hakkında gerekli işlemi yapmak.

o - Dernege üye olarak girmek isteyenlerin ana tüzükte açıklanan şeraiti haiz olup olmadığını tetkik ve hakkında karar vermek.

ö - Denetciler veya haysiyet divanı tarafından tetkik edilmek üzere istenilecek defter veya bilcümle vesaiki bu heyetlere ibraz etmek.

Madde 15 — Yönetim kurulu en az haftada bir defa toplanır. Başkanın daveti üzerine her zaman içtima ve tevcih edilen işleri tetkik ile karar verir yönetim kurulu (7) kişilik üyenin en az (4) dü ile toplanır. Toplantıya gelen üyelerin çoğunluğu ile karar verir. Üst üste 4 toplantıya mazeretsiz gelmeyen ve mazereti olupta yönetim kurulundan izin almadan 10 defa iştirak etmeyen üye istifa etmiş sayılır ve yerine yedek alınır.

DENETCİLER

Madde 16 — Denetciler genel kurulu tarafından bir yıl süre ile ve gizli oyla seçilen ve 2 asil 2 yedek üyeden ibaret olup görevleri şunlardır.

a - Genel kurul kararlarının yönetim kurulunca yerine getirilip getirilmediğini araştırmak.

b - Dernek muamelatının ana tüzük dairesinde yürütülüp yürütülmediğini kontrol etmek.

c - Dernek muamele hesap ve defterlerinin en az üç ayda bir tetkik eylemek tahsilat ve sarfiyatın bütceye uygun olup olmadıgını incelemek.

ç - Yıllık kesin hesabı tetkik eylemek.

d - Dernegin bir yıllık faaliyeti hakkında genel kurula rapor vermek

e - Para ve idare muamelatından dolayı yönetim kurulundan üyelerden bir veya birkaçının ilgili oldugu bir sui istimalin tesbiti halinde genel kurulu olağan üstü toplantıya davet etmek.

HAYSİYET DİVANI

Madde 17 — Haysiyet divanı genel kurul tarafın dan bir yıl süre için ve gizli oy ile seçilecek 2 asıl 2 yedek üyeden teşekkül eder görevleri şunlardır.

a - Şeref ve haysiyeti rencide edecek ef'al ve harekette bulunan üyelere ihtar ve tevbihte bulunmak ve gerekirse dernek üyeliğinden çıkarılmasına karar vermek?

b - Denetciler ile genel kurul arasında çıkacak ihtilafın hal çarelerini bulup çözmek.

c - Genel kurul yönetim kurulu ve denetciler tarafından sunulacak işleri müzakere edip karara bağlamak.

DERNEGİN GELİRLERİ

Madde 18 — Dernegin geliri aşağıda yazılı olanlardan ibarettir.

a - Dernege üye kayıt olanlardan bir defaya mahsus olmak üzere iyi derecedeki terziler 250 ikiyüzelli kuruş, terziler 150 kuruş, Kalfalardan 100 kuruş, yardımcılardan 50 kuruş aylık aidat olarak iyi derecedeki terzilerden 1 lira, kalfalardan 50 kuruş, yardımcılardan 25 kuruş olarak alınacak paralardır.

b - Her çeşit Bağışlardan

c - Üyelere verilecek hüviyet vesikası karşılığında yönetim kurulu tarafından tespit edilecek makul bir miktarda alınacak bedellerden.

ç - Müsamere ve buna mümasil işlerden temin edilecek varidat ayrıca temin olunacak müteferrik gelirlerden ibarettir.

Madde 19 — Genel kurul gündemine dahil bulunmayan hususatı üyelerin 20 de birinin talebi üzerine gündeme idhali ile gereken kararın alınması kabildir.

Madde 20 — Başkanın vazifeleri,

a - İdare kurulunu temsil eder bu maksatla yönetim kurulu namına bilcümle işleri yürütür.

b - Başkan vekilinin vazifeleri: Başkanın yardımcısıdır. Başkan tarafından verilecek vazifeleri ve başkan bulunmadığı vakit başkanın vazifelerinide yapar,

c - Muhasip üyenin vazifesi dernegin hesap işlerine bakar, Kanun Tüzük mucibince lazım gelen muhasebe defterlerini tutar sarfiyatın kurul kararına uygun olmasından başkanla birlikte sorumludur. Aidatın muntazam tahsil etmek başka varidat bulma imkânlarını kurula teklif etmek ve dernegin malî vaziyeti hakkında kurulu tenvir etmek bütçeyi hazırlayıp yönetim kurulunun tatbik ve tasvibine arzetmek

ç - Kâtip üyenin vazifeleri kanun tüzük hükümleri dairesinde lazım olan defterlerle yönetim kurulu zabıtlarını tutar kararlarını yazar imza ettirir. Dos-

Atatürk için Neler Dediler?

«Atatürk yüzünüze baktığı zaman içinizde bir ışığın yandığını hissediyorsunuz..»

HERRİOT
(Eski Fransa Başvekili)

Kılıç, fikir, kalb ve irade adamı : «Atatürk «dünya bu derece müstesna olan bu adamın ölümünden sonra artık eskisi kadar enteresan değildir.»

Bulgar Basınından

«Bir zamanlar Avrupaya girmiş sayılan Türkler, Atürk'ün sayesinde Avrupanın iç politikasında değerli bir üye olmuştur.»

Londra - Taymis Gazetesi

«Atatürk bir milleti bir kaç yılda asrileştirmek mucizesini göstermiştir.»

Paris - Temps Gazetesi

«Kemal Atatürk'ün eseri payidar olacaktır.»

Yugoslavya Gazetelerinden

Ne Mutlu Türküm Diyene

ATATÜRK

«Atatürk'ün ölümü yalnız Türkiye için değil, bütün dünya için bir kayıptır»

DERVİMON
(Belçikanın eski Ankara elçisi)

«Çelik mavi gözlerini tabiatın güzel aydınlığına yummuş olan Atatürk, tabiatın ne kadar üstünde bir adamdı.»

Paris - Figaro Gazetesi

«Bu gün Türkiye o kadar kuvvetlidir ki hasta adam tâbiri tamamiyle hâlide olmuştur.»

Norveç Basınından

«Atatürk, şahsiyetlerinin kuvvetiyle milletleri dahilen ve haricen değiştiren harp sonları şefleri arasında daima hususi bir yer işgal edecektir. O, yeni Türkiyenin yaratıcısı ve kurucusu olmuştur. Yakın doğunun şimdiki çehresini bu adam tesbit etti.»

Alman Basınından

«Atatürk'ün dehâsı saltanatın beş asırda yapamadığını yaptı.»

Yugoslavya Basınından

«O, nefsinde askerî dehâ ile devlet adamı ve filozof şahsiyeti bir araya getirmiştir.»

İspanya - Vansuar Gazetesi

«Atatürk yirminci yüzyılın en büyük gerçeğini yaratan adamdır.»

Danimarka-Nasyonal Tidende gazetesi

«Bütün dünyada Atatürk'ün ölümünün gördüğü ihtiramı insanlıgın âtisi için ümit verici bir müjde olarak selâmlarım.»

İSMEL İNÖNÜ

«Atatürk gibi dehâlar ancak görünüşte ölürler.»

Paris Ajansı

«Devletimizin bânisi ve milletimizin fedakâr sâdık hâdimi, insanlık idealinin âşık ve mümtaz siması, eşsiz kahraman Atatürk, vatan sana minnettardır.»

İSMET İNÖNÜ

«Atatürk'ün ölümü yalnız Türk ulusu için değil, benzerlerine çok muhtaç olan bütün şark ulusları için de en büyük kayıptır.»

Mısır - El Ehram Gazetesi

«Atatürkün kahramanlığı ve dehâsı, Türkiyenin istiklâlini yaratmış ve kalkınmasını başarmıştı. Bu zıya, Fransa için de çok acıklıdır»

Albert Sarraut

Tarih muzaffer Mustafa Kemal ayarında pek az fert kudreti tanımıştır.

Falih Rıfkı Atay

Atatürk'ün büyük zafer ve inkılâplarından bazılarının Kronolojisi

19	Mayıs	1919	Atatürk'ün Samsun'a çıkışı.
23	Temmuz	1919	Erzurum Kongresi.
4	Eylûl	1919	Sivas Kongresi.
27	Aralık	1919	Atatürk'ün Ankara'ya gelişi.
23	Nisan	1920	T.B.M.M. açılışı.
5	Ağustos	1921	Atatürk'ün Başkumandan seçilmesi.
19	Eylûl	1921	Atatürk'e Gazi ve müşir rütbesi.
30	Ağustos	1922	Başkumandanlık meydan savaşı.
11	Ekim	1922	Mudanya mütarekesi.
1	Kasım	1922	Saltanat'ın kaldırılması.
24	Temmuz	1923	Lozan Barışı.
13	Ekim	1923	Ankar'nın Merkez oluşu.
29	Ekim	1923	Cumhuriyetin ilânı.
3	Mart	1924	Hilâfetin, şer'iye ve Evkaf vekâletlerinin kaldırılması.
3	Mart	1924	Medreselerin kaldırılması.
3	Mart	1924	Hanedanın hudutharici çıkarılması.
8	Nisan	1924	Şer'iye mahkemelerinin kaldırılması.
27	Şubat	1925	Aşarın kaldırılması.
25	Kasım	1925	Şapka kanunu.
30	Kasım	1925	Tekkelerin kapatılması.
26	Aralık	1925	Beynelminel Takvim ve saat kabulü.
17	Şubat	1926	Medenî Kanununun kabulü.
19	Nisan	1926	Kabotaj Kanununun kabulü.
24	Mayıs	1928	Beynelminel rakamların kabulü.
1	Kasım	1928	Yeni Türk harflerinin kabulü.
1	Nisan	1931	Beynel minel ölçü ve ağırlık sistemi.
1	Ağustos	1933	Ünüversitenin kurulması.
21	Haziran	1934	Soyadı Kanunu.
26	Kasım	1934	Mustafa Kemal'e Atatürk Soyadının verilmesi Kanunu.
8	Aralık	1934	Kadınlara seçme, seçilme hakkı.
21	Temmuz	1936	Montrö boğazlar mukavelesi.

O'NU DÜŞÜNÜRKEN

Ölümün sırrını dünyaca düşündük durduk
Ne gelenlerde haber var, ne gidenlerde bir iz.
Öyle bir mucize insandı ki kaybettiğimiz
Maveradan bize sesler verecek dinleyiniz !

İbrahim Alâettin GÖVSA

1880 - 1938

Gene başlarda oturmuş gene göklerde başı;
Yıldırımlar gene bir eski silah arkadaşı.
Ölümün bitmeyen ufkunda yatarken gene sağ,
Bir avuç toprak olurken gene yüksek gene dağ,

Gene bir memleketin satveti, bir tek emeli;
Koca bir yurdu tutarken gene sapasağlam eli.
Çürüyen göğsü için takızaferler gene dar;
Gene sağdır, gene sağlamdır O, hem dünkü kadar.

Mithat Cemal KUNTAY

Bende fazla bir teşebbüs görüldü ise bu, milletin muhassalasından çıkan bir teşebbüstür. ATATÜRK

ATATÜRK'ÜN HAYATI
1881—1938

(Başlarafı sahife 1 de)

Mustafa'nın istikbalindendişe eden annesi, O'nu tekrar Selânik'e büyük anne ve teyzesi yanına tahsil için gönderdi. Bu defa Mustafa, Selânik Mülkî idadîsinin Rüştüye kısmına kayıt oldu.

Fakat, askerliğe karşı geniş bir sevgisi olan küçük Mustafa annesinin muhalefetine rağmen; ondan habersiz olarak Askerî Rüştüye imtihanına girip muvaffak olmuş ve bu okula naklini yaptırmıştır. (1893). Bu okuldaki gayret ve kabiliyetine hayran olan matematik hocası Mustafa efendiden mükâfat olarak (Kemal) adını aldı. Nüfusa (Mustafa Kemal) olarak kaydı yaptırıldı.

Askerî Rüştüyeyi 1895 te üstün bir başarı ile bitiren Mustafa Kemal Manastır Askerî idadisine girdi. Burayıda pek iyi derece ile bitiren Mustafa Kemal 13 Mart 1899 da Harbiye mektebinin Piyade sınıfına geçti. Harp okulunun 320 kişilik sınıf mevcudunun yirmincisi olarak bitirerek Erkân-ı Hörbiye'ye girmeğe hak kazandı.

Akademide iken memleket meseleleri ile yakından meşgul olmaya; ileriki büyük mücadelesinin nüvesi teşekkül etmeğe başladı. Okulda bir kaç samimi arkadaşı ile el ile yazılmış gazete çıkarmaya başladı.

11/Ocak/1905 te Erkân-ı Harp yüzbaşısı olarak çıktı. Memleketi kurtarma faaliyetlerini Plânlı bir şekilde devam ettirmek için arkadaşlariyle Şişli'de bir apartman kiraladılar ve bu evde ara sıra toplantılar tertiplediler. Fakat, çok geçmeden içlerinden bir arkadaşının ihaneti üzerine, Abdulhamit hafiyeleri tarafından yakalanarak Yıldız Sarayına haps edildiler. Yapılan muhakemeleri sonunda; hepside, ceza olmak üzere yurdun muhtelif yerlerine dağıtıldılar. Mustafa Kemal'i de bu arada Şam'da bulunan 5 inci Orduya gönderdiler.

Mustafa Kemal bu kıt'a hayatinda; memleketin fena idaresini, Ordunun çok bozulmuş olduğunu, halkın çektiği sıkıntıları yakından gördü.

1906 yılının Ekim ayında Şamda (Vatan ve Hürriyet) adındaki gizli cemiyeti kurdu. Kısa bir zamanda Kudüs, Yafa ve Beyrutta bu cemiyete çok mikdarda âza temin etti. Ayrıca gizli olarak Selânik'e gidip bu cemiyetin bir şubesini tesis etti. 1907 tarihinde Kolağalığa yükselen Mustafa Kemal Selânik'e nakledildiği zaman, burada tesis ettiği cemiyet ve gene burada gizli olarak kurulan (İttihat ve Terakki) cemiyetinin birleşip müşterek hareketleri ile Meşrutiyetin ilânını tahakkuk ettirdi. (23 Temmuz 1908) Fakat bir müddet sonra cemiyetin tuttuğu yolun kendi görüşlerine uymadığını gördüğü için siyasî faaliyetten ayrıldı.

Meşrutiyet hareketini baltalayan 31 Mart irticaını bastırmak için tertip edilen (Harekât Ordusu) nun Kurmay Başkanı olan Mustafa Kemal İstanbul'a girerek isyanı bastırdığı gibi; Ordu Komutanlığınca İstanbul halkına bildirilen beyannameyi de kendisi hazırladı.

Bütün gayret ve faaliyetlerini askerî işlere hasreden Mustafa Kemal, ilk muvaffakıyetini Trablusgarp savaşında isbat etti, Birinci dünya savaşında bilhassa Çanakkale cephesinde Arıburnu ve Anafartalar muzafferiyetleri ile bütün dost ve düşmanlarının takdirlerini kazanarak Türk Ordusunun iyi komutanlar idaresinde mağlup edilemiyeceğini dünyaya tanıttı.

19 Mayıs 1919 tarihinde Samsun'a çıkışı ile Türk İstiklâl Savaşının temellerini attı. Bu temel üzerinde Sivas, Erzurum kongreleri ile, bütün milletle elbirliği eden Büyük Kumandan Cumhuriyet Türkiyesini inşa etti. Nihayet 23 Nisan 1920 de T. B. M. M. ni açarak yurdumuza her yönden saldıran düşmanlara karşı millî birlik ve beraberliği tesis etti.

İstiklâl Savaşında kazandığı büyük askerî zaferlerini müteakip, milletin en büyük rütbe ve nışanına (Gazi ve Müşir) sahip oldu. Cumhuriyetin ilânı ile millet O'nu, ölümüne kadar Cumhurbaşkanlığına seçti.

Büyük Gazi kılıçla kazandığı ve sarsılmaz temeller üzerine inşa ettiği devletimizi, Garp'ın medeniyet unsurları ile teçhiz ederek, milletimizin Batı âlemine karşı bugünkü itibar ve itimadının esaslarını tesis etti. Millet O'na en büyük soyadını (Atatürk) lâyık gördü.

10 Kasım 1938 Perşembe günü saat 9,05 te fâni hayata vedâ ettiği zaman 57 yaşında idi.

Bugün, Büyük Kumandan ve inkılâpçı Atamızı kaybedişimizin on beşinci ölüm yılıdır. O'na bağlılığımız, eserine olan bağlılığımız kadar kuvvetli ve sağlamdır. Dünya durdukça O'nu Türk Milletinin kalbinden hiç bir kuvvet ayıramıyacaktır. Eseri sağlam, mimarı; dünyanın yetiştirdiği ender yapıcılardan birisi, idealimizin güneşi olarak yaşıyacaktır.

Bütün milletçe aziz kahramanın mânevî varlığı önünde hürmetle eğilirken, nur içinde yatmasını Ulu Tanrıdan niyaz eyliyoruz.

Hatem F. Kürkçüoğlu

Atatürke ait hatıralar:

TÜRK MİLLETİNİ KİM KURTARDI?

Bu fıkrayı babamdan dinlemiştim :

« Tarih dersindeydik; öğretmenimiz tahtaya beni kaldırmıştı. Bu sırada sınıf kapısı açıldı ve içeriye, birkaç kişiyle beraber Atatürk girdi. Hepimizi :

— Günaydın çocuklar !

Diyerek selâmladı ve öğretmene, derse devam edilmesini söyledi. Tesadüfen dersimiz « İstiklâl Savaşı »idi.

Öğretmenin işareti üzerine ayağa kalktım. Dersimizi büyük bir heyecan ve o nisbette derin bir gurur duyarak anlattım, anlattım... Hiç kimse sözümü kesmemişti. Ben susunca Ata sordu :

— Bir şeyi söylemeyi unuttun : Türk milletini kim kurtardı ?

Herkesin bildiği, bir iman mertebesine yükselmiş bir hakikati söylemeğe ne lüzum vardı ? Her bilen insanın iç emniyeti ile cevap verdim :

— Atamız kurtardı !...

Atatürk bu cevabımı katiyetle reddetti ve şöyle dedi:

— Hayır çocuğum! Türk milletini kendi kanı kurtardı !...

NEREDE İDİNİZ?

Atatürk Mersine ilk gelişinde şehri geziyordu. Etrafındakilere, sahil boyunca kurulmuş iki katlı güzel evleri göstererek, kime ait olduklarını sordu. Evlerin hepsi ekalliyetlere aitti. Bu durum karşısında canı sıkılan Ata bu sefer de halka şöyle bir sual sordu:

— Pek iyi, bunlar, çalışıp, kazanıp bu evleri kurarken siz nerede idiniz?

Her halinden eski bir asker olduğu anlaşılan ak sakallı bir ihtiyar kalabalığın arasından sıyrılıp büyük Ataya şu cevabı verdi:

— Yemende dövüşüyorduk Paşam.

***

Atatürk bu hatırasını naklederken:

— Hayatımda cevab veremediğim yegâne insan bu ak sakallı ihtiyar olmuştur. der dururdu.

Büyük şeyleri yalnız Büyük Milletler yapar. ATATÜRK

18 Kasım 1953 ÇARŞAMBA

ÇORUM

Çarşamba günleri çıkar İl gazetesidir.

Kuruluş tarihi 1921
YIL: 33
Sayı : 1722
İdare yeri :
İL BASIMEVI
Nushası 5 kuruştur.

Valimiz Geldi

Büyük Atatürk'ün aziz naaşının Anıt-Kabir'e nakli merasimine iştirâk etmek üzere Ankara'ya giden sayın Valimiz Rüştü Ülken şehrimize dönmüşlerdir. Seyyahat intibalarını öğrenmek için kendisiyle görüşen gazetecilere verdiği beyanatta kıymetli Valimiz Vilâyetimizi ilgilendiren muhtelif mevzulara âit teşebbüslerini anlatmış ve ezcümle demiştir ki :

—« Bu seyyahat münasebetiyle merkezde takip ettiğim meseleler arasında Çoruma, eskiden olduğu gibi, bir Askerî Birlik verilmesi ve Halk Bankasının bir an önce kurulması mevzuları da vardır. Askerî Birlik meselesi etrafındaki teşebbüslerimiz ilerlemektedir. Halkımızın iştirâk hissesi 150 bin liraya baliğ olmamasına rağmen Çorumun istisnaî durumu gözönüne alınarak şehrimizde Halk Bankası şubesinin kurulmasına Ekonomi ve Ticaret Vekâletince muvafakat edilmiş ve keyfiyet Banka Umum Müdürlüğüne resmen bildirilmiştir. Bu suretle esnaf ve küçük sanat erbabının kredi ihtiyacını sağlayarak iktisadî kalkınmasını kolaylaştıracak olan ve himayeye muhtaç binlerce vatandaş âilesine hitap eden bu hayırlı müessese pek yakında açılacak ve faaliyete başlayacaktır. Çetin safhalar geçiren bu mühim dâva da müsbet şekilde halledilmiş bulunmaktadır. Bankanın açılması artık birgün meselesidir. Ayrıca şehrimizde Emlâk ve Kredi Bankasının bir şubesi açılması için Umum Müdürlükle yaptığım temaslar müsait şekilde karşılanmış ve derhal ihzarî malûmat toplamak üzere bir müfettiş vazifelendirilerek şehrimize gönderilmiştir. »

Behcet Eyüboğlu
Çankırıya Tâyin Edildi

Özel İdare Müdürümüz Behcet Eyüboğlunun Çankırı Vilâyeti Hususi Muhasebe Müdürlüğüne naklen tâyinini teessürle öğrendik.

944 yılındanberi on seneye yakın bir müddet içinde Özel İdare Müdürlüğü sırasında hüsnü niyeti ve dürüst karakteriyle herkesi memnun bırakmıştır. İdare ve muhasebe işlerinde bütün titizlikle durmuş bulunmakla beraber bu idareye bağlı ve ayrı bir sermaye ile işletilen kömür işletmesinin kurulmasında, işlemesinde ve halkın ucuz yakıt ihtiyacını temin hususlarında sıhhatini istihkar edercesine feragat ve fedakârane çalışmıştır.

Ayrılışından üzüntü duyduğumuzu açıklarken yeni görevinde de başarılar dileriz.

Kral İbni Suut Vefat Etti

Londra 9, Nafen - Suudi Arabistan Kralı İbni Suut 73 yaşında oldugu halde ölmüştür. Kralın en büyük oğlu Emir Suut babasının yerine Suudi Arabistanın yeni Kralı olmuş, ikinci oğlu Prens Faysal da Veliahd ilân edilmiştir.

Suudi Arabistan Kralı Abdülaziz İbni Suut bir müddettenberi ağır hasta idi ve kendisine Avrupalı doktorlar tarafından bir ameliyat da yapılmıştı.

Londrada Cami İnşa Edilecek

Londra, (B.Y.H.A.) — Regent Parka yakın bir yerde inşaatına başlanacak olan cami iki milyon Türk lirasına mal olacaktır. Bu paranın mühim bir kısmı

Sonu sahife 3 de

Kur'an tercümesi
Amerikada kapışkapışa satıldı

Nevyork 13, (USIS) — « Kur'an-ı Kerimin Mânası » adlı, karton ciltli bir kitap Amerikanın en çok satılan kitapları haline gelmiştir.

Bu kitabı neşreden American Library of world Literature Kütüphanesi sözcüleri geçen Eylul ayında basılan 100.000 nüshanın hemen hemen bitmiş olduğunu ve ikinci baskı yapılmasının tasarlandığını bildirilmiştir.

« Kur'an-ı Kerim'in mânası » İslâmiyeti tedkik ettikten sonra Müslüman olan İngiliz Mohammed Marmaduka Pickthall tarafından yazılmıştır.

Kitabın başlı başına bir sanat eseri sayılan cildi üç seneden beri Amerikan kitap basma tekniğini tedkik etmekte olan Pakistanlı artist Reşidüddin tarafından çizilmiştir. Bu kapak parlak renklerle çizilmiş desenler arasında hâkim beyaz bir camiyi tebarüz ettirmektedir. Bu cami bilhassa mavi, sarı, yeşil ve turuncu renklerin hâkim olduğu dört pano ile çerçevelenmiştir.

İlkokul mezunu Polis olabileeek

İstanbul 13, (B.Y.H.A.)- Evvelce Lise ve Ortamektep mezunları polise alınırlarken, bunlar arasında kâfi mikdarda eleman bulunamamış, bu defa ilkokul mezunlarının da polis olabilecekleri karar altına alınmıştır. Karar ilgililere tebliğ edilmiştir.

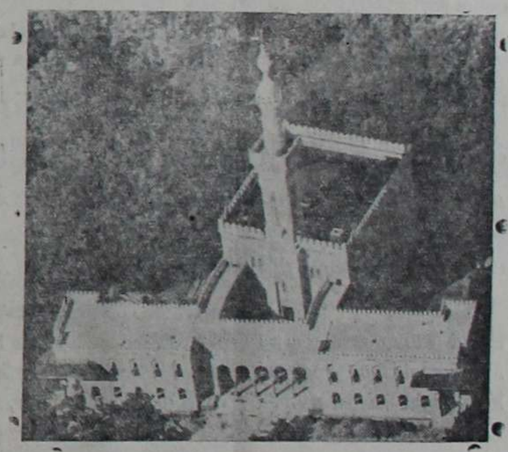

Vaşıngtonda inşası tamamlanmak üzere olan Cami ve İslam Enstitüsü şimdiden şehrin göz alıcı binalarından biri halindedir. Burası sadece Vaşıngtondaki ve burayı ziyaret eden Müslümanlar için ibadethane olmakla kalmıyacak, İslâm kültürünü ve bunun dünya üzerindeki tesirini tedkik etmek isteyenler için de bir kütüphane ve merkez halinde çalışacaktır. Müslüman milletlerin işbirliği ile kurulan bu caminin halılarının İran Şahı tarafından verilmesi beklenmektedir. Mihrabı Afganistanın en usta işçileri oymaktadır. Türkiye de dahil, 11 Müslüman memleketin işbirliği ile vücuda getirilen müessese halen Mısırdaki El-Ahzar Üniversitesi Psikoloji ve İlâhiyat Profesörü Dr. Mahmut Habollah'ın nezaretinde çalışmaktadır. (USIS Foto Servisi)

Atatürk'ün Ölüm Yıldönümünde

Eisenhower Atatürk'ün dehâsına

"Dünyadaki hür insanlar için bir ilham kaynağı idi.., diyor...

Vaşington 11, (USIS) - Birleşik Amerika Cumhurbaşkanı Dwight D. Eisenhower dün Atatürk'ün «bütün dünyadaki hür insanlar için bir ilham kaynağı» olduğunu bildirmiştir.

Başkan Eisenhower, zamanımızın hârikaları olacak şekilde devlet adamlığı mucizelerini gösterdiğine işaret ettiği Atatürk'ün ufulünün 15 inci yıldönümü münasebetiyle Atatürk'ün Türkiyenin kurulmasındaki ve dünya devlet adamları arasındaki rolünü tebarüz ettirmiştir.

NATO Komutanı olarak Türkiyeyi ziyareti sırasında Atatürk inkılâbının eserlerini görmüş olan Eisenhower Atatürk'ün dehâsının bütün hür insanların fikir alabilecekleri bir sembol olarak hizmet edebileceğini söylemiştir.

Bu arada Amerika'nın başlıca gazeteleri dünkü nüshalarında Atatürk'e ve inkılâplarına makaleler tahsis etmişler ve bazı yerlerde de anma törenleri tertip edilmiştir. Gazeteler ve radyolar Atatürk'ün Anıt - Kabre nakline ait haberleri vermişlerdir. Bir çok gazeteler Anıt - Kabrin resimlerine baş sahifelerinde yer vermişlerdir.



Amerika Cumhurreisi General Eisenhower

Genel Mac Arthur da Atatürk'ün ölüm yıldönümündeki mesajında

«O, hür insanlığın köleliğe karşı durması meselesinin cihanrümul mahiyetini idrâk edenlerin başında gelenlerden biriydi» diyor...

Nevyork, 11 (USIS) - Büyük Türk dostu General Mac Arthur Türkiye Cumhuriyetinin bânisi Büyük Atatürk'ün ölümünün 15 inci yıldönümü münasebetile aşağıdaki beyanatta bulunmuştur :

«10 Kasım, bugün eski dostum Kemal Atatürk'ün ölüm yıldönümüdür. O zamandanberi onbeş sene geçmiş olmasına rağmen bu kayba daha henüz kendimi alıştıramıyorum. Eğer sağ olsaydı milletlerarası sahnenin bugünkü karmakarışık durumu tamamen değişik olabilirdi. Atatürk, Türkiyede daima memleketin bu günkü gelişmesinin modern Atası olarak anılacaktır, fakat O'nun bütün dünya çapında bir devlet adamı olarak büyük kudreti belki kendi vatandaşları tarafından bile lâyıkıyle idrâk edilememiştir. O, hür insanlığın köleliğe karşı durması meselesinin cihanşümul mahiyetini idrâk edenlerin başında gelenlerden biri idi. O'nun, dünyayı sarsan bu mücadelenin vahim bir anında vefatı, telâfisi gayri kaabil bir kayıp olarak devam etmektedir.»

Ay'a Seyyahat

1977 senesinde kaabil olacak

Aya seyyahat Amerikada yeniden günün mevzuları arasına girmiş bulunmaktadır. Profesör Vernher Von Braun geçenlerde verdiği beyanatta 1977 senesinde Ay'a seyyahat etmenin imkân dahiline girecegini söylemiştir.

Vernher Von Braun, Nazi Almanyasının en tanınmış âlimlerinden olup halen Birleşik Amerikada Aya seyyahat imkânları üzerinde çalışmaktadır. Von Braun, insanları Aya götürecek hava sefinesinin ilk planlarını tamamlamıştır. Bu hava sefinesinin boyu 50 metre, çevresi ise 30 metre kadardır.

Sefinenin önünde 20 yolcu taşımaya elverişli ve çevresi 10 metre olan bir kamara vardır.

Von Braun, aya, 10 günde gidip gelinebileceği kanaatindedir. Von Braun'un tahminlerinde ne dereceye kadar isabetli olduğu ancak gelecek seneler zarfında anlaşılacaktır.

Anıt-Kabir'e Amerikadan

500 ağaç gönderildi

Nevyork 11, (USIS) - Atatürk'ün ebedî istirahatgâhı Anıt-Kabir etrafındaki sahaya dikilmek üzere Birleşik Amerikadan 500 ağaç gönderilmiştir.

Bunlardan 300 fidan Amerikan Hükûmeti namına Birleşik Amerika Tarım Bakanlığı tarafından, 200 fidan da özel bir teşebbüs olan California Fidancıları Birliği tarafından gönderilmiştir. California Fidancıları Birliği tarafından gönderilen fidanların nakliye masrafı Türkiye'ye karşı büyük bir sevgi ve ilgi besleyen Amerikalılar ile Amerikada bulunan Türklerin üye oldukları Nevyorktaki Amerikan-Türk Birliği tarafından ödenmiştir.

Amerika'da

Bir Türk Mühendisine Liyakat Madalyası verildi

Michigan (B.Y.H.A.) - Michigan Üniversitesi Mühendis Fakültesinin 100 üncü yıldönümü münasebetile yapılan merasimde, cemiyet hizmetinde ve mühendislik mesleğinde gösterdiği üstün başarı dolayısiyle Türk Mühendisi Orhan Barım'a liyakat nışanı verilmiştir. Bu liyakat Amerikada ilk defa olarak bir ecnebiye verilmektedir. Michigan Üniversitesinden mezun olanlar arasında 75000 kişiden ancak 47 mühendise bu madalya verilmiştir.

Orhan Barım Michigan Üniversitesinin yol mühendisliği fakültesinden 1941 de mezun olduktan sonra aynı üniversitede trafik mühendisliği ihtisası yapmıştır. Memlekete döndüğü zaman kara yollarında çalışmağa başlamış olan Barım bugün yol ve trafik sahasında müşahede etmekte olduğumuz yeniliklerin temelini atmış ve Trafik Kanununun hazırlanmasında faal bir rol oynamıştır.

1949 ve 1951 yıllarında Cenevre ve Lizbonda toplanan beynelmilel kongrelere iştirâk eden Orhan Barım, 1953 de Karayolları Umum Müdürlüğü Trafik Emniyeti Fen Heyeti Müdürlüğü vazifesinden ayrılarak Birleşmiş Milletler Teşkilâtı Teknik Yardım dairesince kendisine teklif edilen vazifeyi kabul ederek Nevyork'a gitmiştir.

Londrada Cami

(Baştarafı sahife 1 de)

toplanmış bulunmaktadır. Bu iş için para verenlerin başında dünyanın en zengin adamlarından Haydarabad Nizamı'dır ki bu şahıs yarım milyon Türk lirası vermiştir. Mısır hükûmeti ikiyüz bin lira ile iştirâk etmiştir.

Londrada halen on bin müslüman vardır ve aynı zamanda her yıl mühim sayıda müslüman İngiltereyi ziyaret etmektedir.

Hayvancılık'ta Mer'anın Önemi

Yazan : T.Z. Md. Hayvancılık Mütehassısı
AHMET UYSAL

Bir gün bir köyde muhtarın odada o köyün çiftçi ve hayvancıları ile ziraatin muhtelif mevzuları üzerinde konuşurken iş hayvancılığa, dolayısiyle köyün mer'a durumuna geldi. Ben işte mer'a şöyle olmalı, böyle olmalı diye konuşurken orada oturan köylülerden 60-70 yaşları arasında nur yüzlü, ak sakallı birinin bir şey sormak istediğini ve sözlerime kulak verdiğini gördüm. Hemen ona doğru dönerek :

— Buyur baba bir şey mi soracaktın, demeye kalmadan o,

— Ziraatçi bey kusura bakma ama sana birşey soracağım.

— Buyur baba sor dedim.

— Sen ziraatçisin. İyi, güzel konuşuyorsun, söylediklerin hep faydalı şeyler ama şu ziraatin anası nedir bana bir söyleyiverirmisin? Ben birdenbire bu suale cevap vermeden biraz düşündüm. O yetmişlik çiftçi dayanamadı ve

— Ben söyliyeyim efendi. Dedi.

— Ziraatin anası çayır ve mer'adır mer'a dedi ve şunları ilâve etti.

— Ben şunu bunu bilmem, çocuğumuz, gencimiz, ihtiyarımız, hulâsa hepimiz; süt, yoğurt, peynir v.s. yemesek yaşıyamayız. Malumya et girmeyen yere dert girer derler. Çarığımız çorabımız, ayakkabı ve elbiselerimizin çoğu hayvanlarımızın mahsulü değil midir ? Çiftimizi, kağnımızı çeken, tarlamızı gübreleyen, değirmenimizden unumuzu getiren hayvanlarımız değil midir ? O halde tek cümle ile söylemek lâzım gelirse; «hayvansız ziraat tokmaksız çana benzer», nasıl ki tokmaksız çanın sesi çıkmazsa hayvansızda verimli ziraat yapamayız.

Bu köylü babanın konuşması benim de hoşuma gitti ve ben de

— Devam et baba devam et dedim.

— Dur efendi dur dahası da var, mal canın yongasıdır derler. Biz çiftçilik yaptıkça hayvansız duramayız; duramayız ama şimdi çok sıkıntıdayız.

— Nedir o sıkıntı baba?

— Ne olacak ortada mera diye birşey kalmadı, ziraatin anasını kaybediyoruz. Damdan çıkan hayvan aç, gider yine aç gelir. Malumya efendi, «aç maymun oynamaz» derler. Bizim hayvanların karnı doymadıkça onların ne sütünden, ne etinden ve ne de çiftinden istifade edemeyiz. Onun için ziraatin anası mer'adır dedi.

— Hay yaşıyasın baba tam iyi yerinden açtın. Esasen ben de bu mevzua sözü getirmek istiyordum. Bu işte bana güzel yardım ettin. Zaten son zamanlarda bizim Vekâlet de bu iş üzerinde önemle duruyor ve iki senedir vilâyet içinde muhtelif kaza ve köylerde hayli yonca ve korungalık kuruldu ve aynı zamanda bir çok mer'alar ıslah edildi. Mümkünse her çiftçi ve her hayvan sahibi hayvanlarına yetecek kadar otu temin edebilmesi için bahçesinin veya tarlasının bir kaç dönümünü olsun yoncalık veya korungalık yapmalıdır, bu da gayet kolaydır. Şimdi hele acıkmışken bir yemeği yiyelim, ondan sonra ben size yoncalık ve korungalık nasıl kurulur anlatayım.

(Devam edecek)

Sungurlu Noterliğinden

«Çorum» Gazetesinin 14/10/953 tarihli nüshasında ilân edilen Sungurlu İlcesinin Akçakoyunlu köyü Kooperatifinin ortakları tarafından taahhüt edilen pay mikdarı 5480 lira olduğu halde sehven 1370 lira olarak ilân edilmiş olmakla düzeltmek suretiyle ilân olunur.

Canım İskilip

Yine gönlüm dalga dalga
Hatırladımda seni
Ah ! nerde Çağıl, Yivlik, Uludere, Hacıkarani?

İskilip, canım İskilip
Kusursuzsun hayâlimde:
Al yanaklı meyvelerin dallarında
O buğulu üzümlerin bağlarında
Çiçeklerin kırlarında,
Kuzuların ağılında...
Kirazlar bile kütür kütür Çağıldaki olukta.
Ne soğuk var ne de rüzgâr
Her yanım mis gibi İlkbahar.

Senin yazın kışın yok benim için.
Sen her zaman taptazesin, bir tanesin benim için.

MÜR-ŞİT

Lahana suyu mide ülserini TEDAVİ EDİYOR

Bir litreye yakın dozlar halinde alındığı zaman lahana suyunun mide ülserlerine iyi geldiği uzun bir zamandanberi bilinmekteydi. Maamafih, Kaliforniada, Stanford'taki Stanford Üniversitesi Tıp Fakültesinden Dr. Carnett Cheney, küçük bir kokteyl bardağı ile alınan lahana suyunun da aynı derecede müessir olduğunu söylemiştir. 100 kadar ülserli hasta üzerinde yaptığı tedkiklerden sonra Dr. Cheney, geçen hafta Los Angeles'te toplanmış olan Mide ve Bağırsak Mütehassıslarına sancının beş gün zarfında yok olduğunu ve bir çok vak'alarda ülser yaralarının 13, 14 günde iyileştiğini söylemiştir.

Bu neticeler bundan önce de yine ham, taze lahana suyu ile tedavi edilen 100 hastadan elde edilen neticelerle hemen hemen aynıdır. Hastalar günde bir litreye yakın lahana suyu içmek yerine bir buçuk libre kadar bir lahana suyu içmeyi tercih etmektedirler. Bundan başka hastaların pişmiş olarak ne isterlerse yemelerine de müsaade edilmiştir. Tedavi esnasında hastaların pek azı yatmıştır.

Lahana suyu henüz teşhis edilmemiş bulunan ve (U) vitamini diye bilinen gayet hazmettirici bir faktörü havidir. Bu madde midenin iç kısmındaki nesiçlerle diğer organları, yiyeceklerin hazmı için esas olan ve mide usaresinde bulunan pepsin'in tahribine karşı takviye etmektedir. Bazı bilinmeyen sebeplerden dolayı pepsin nesiçlere nüfuz ederek yaralar açmaktadır. Bir çok bilginlerce bu midenin kendi kendini hazma çalışması gibi görülür. Midenin sıhhatli insanlarda kendi kendini niçin hazma çalışmadığı tıp ilminin esrarlarından biridir. Dr. Cheney, (U) vitamini ile evvelâ hayvanlar, daha sonra da insanlar üzerinde yaptığı tecrübeler neticesinde mide ülserlerinin meydana gelmesinde bazı gıda eksikliklerinin büyük bir rol oynadığını müşahede ettiğini bildirmiştir. (USIS)

İnşaat İlanı

Samsun yollar 7 ci Bölge Müdürlüğünden

1 — Çorum-İskilip yolunun 42×300 klm. de 200 metre açıklığındaki ahşap Salur Köprüsü inşaatı talip çıkmadığı cihetle kapalı zarf usulü ile yeniden eksiltmeye konulmuştur.

2 — İhale 20/11/953 Cuma günü saat 15 de Samsun - Hatasyon mevkiindeki Yollar 7 ci Bölge Müdürlüğü binasında toplanan Komisyonca yapılacaktır

3 — İnşaatın keşif bedeli 153.077.14 lira ve muvakkat teminatı 8.903.86 liradır. Teminat Bölğe Müdürlüğü veznesine yatırılacaktır.

4 — İsteklilerin Ticaret odasına kayıtlı inşaat müteahhidi olması ve bu teknik önemde bir işi müteahhit veya kontrol mühendisi sıfatiyle ikmal etmiş olduğunu tevsik eden belgeleriyle ihaleden en az 3 gün (tatil günleri hariç) evveline kadar Bölge Müdürlüğüne müracaat ederek bu iş için yeterlik belgesi alması ve dilekçesine asgari (12.500) lira sermayesi olduğuna dair teminat vermeye yetkili Bankalardan bir mektup veya bu bankalardaki mevduatını gösteren hesabı cari cüzdanı eklemeleri lâzımdır.

5 — Proje ve Şartnameler (7.65) yedi lira altmış beş kuruş mukabilinde Bölgeden satın alınabilir.

6 — Taliplerin belirli günde ihaleden bir saat evveline kadar kanunun tarifi dahilindeki kapalı teklif mektubunu satın aldıkları proje keşif ve şartnamelerinin her sayfasını imzalayarak teminat makbuzu; Ticaret Odası belgesi ve yeterlik belgesile birlikte dış zarfa koyarak Komisyon Reisligine vermeleri lazımdır. Postada olacak gecikmeler kabul edilmez.

Keyfiyet ilân olunur. 4—4

Çorum Devlet Hastanesi Baştabibliğinden

Cinsi	Miktarı Azı Ton	Çoğu Ton	Rayici Muvakkat T. Tutarı Lira K.	Lira Kr.	Lira K.
Dodurga linyit Kömürü	280	300	27.50	618 75	8250 00

1 — Hastane ihtiyacı için cins ve miktarı yukarıda yazılı Dodurga linyit kömürü 14/11/953 tarihinden itibaren onbeş gün müddetle açık eksiltmeye konulmuştur.

2 — Eksiltme ve ihalesi 1/12/953 pazartesi günü saat 14.30 da hastanede yapılacaktır.

3 — Muvakkat teminat tahmin olunan bedelin % 7.5 dur. Kat'i teminat ise ihale bedelinin % 15 dir. Şartnamesi her gün hastanede görülebilir.

4 — Taliplerin belirli gün ve saatte muvakkat teminatlarını maliye veznesine yatırarak ihale yerinde hazır bulunmaları ilan olunur.

Zayi Şahadetname

939—40 Ders yılında Osmancık İnönü İlkokulundan aldığım diplomamı kaybettim. Yenisini alacağımdan eskisinin hükmü kalmadığı ilân olunur.

Osmancık Ulucami Mahallesinde Mustafa Soruk

Zayi isim mühürü

Tatbikli isim mühürümü kaybettim. Yenisini alacağımdan eskisinin hükmü kalmadığı ilân olunur.

Yakuparpa köyü İdare Kurulu üyesinden Mehmet Yeter

T.C.
ZİRAAT BANKASI
TASARRUF HESAPLARI
1953 İkramiyeleri yekûnu
1.000.000 LİRA
15 Ev, 4 TRAKTÖR
ve dolgun para İkramiyeleri.
Fazla tafsilât için 444 Şube ve Ajansımız emrinizdedir.

Çorum Belediye Reisliğinden

Milönü mevkiinde olup Belediyeye ait bulunan ev yeri arsalarından parselâsyon haritası mucip 3, 4, 5, 6, 8, 9, 13, 14, 15, 17, 18, 20, 21, 22, 25, 26, 31, 32, 33, 41, 42, 46, 47, 48, 53, 55, 56, 57, 58 ve 59 parsel numaralarını taşıyan arsalar açık artırma ile satılacaktır.

İhale 5/12/953 Cumartesi günü saat 10 da Belediye dairesinde toplanacak olan komisyon huzuriyle icra kılınacaktır.

Bu arsaların yüz ölçümlerine göre, teminat mikdarları 216 lirrdır.

Satış şartnamesi ve haritası her gün mesai saatlerinde Belediye yazı işlerinde görülebilir.

İsteklilerin, muayyen gün ve saatte teminat makbuzlariyle birlikte, Belediyede hazır bulunmaları ilân olunur.



Aile, Dikiş ve Nakış MAKİNALARI

Reklam değil hakikat

Alman sanayiinin mucizesi, PFAFF Dikiş makineleri sağlamlık ve zarafette rakipsizdir.
Her çeşit aile ve saya makinaları
Bizi görmeden PFAFF kullananları görünüz.
Her çeşit Sanayi Makinalarımız pek yakında gelecektir.
AHMET ATLAMAZ

Zayi isim mühürü

Tatbikli isim mühürümü kaybettim. Yenisini alacağımdan eskisinin hükmü kalmadığı ilân olunur.

Kertme köyü İdare Kurulu Üyesi
Halil oğlu Mustafa Deniz

Zayi Diploma

Ovasaray İlkokulundan aldığım 30/6/939-40 tarihli ve 22 numaralı diplomamı yitirdim. Yenisini alacağımdan eskisinin hükmü kalmadığı ilân olunur.

Ovasaray köyünden Abdullah Taşçı

Zayi Diploma

944 yılında Çorum Cumhuriyet İlkokulundan aldığım diplomamı yitirdim. Yenisini alacağımdan eskisinin hükmü kalmadığı ilân olunur.

Üçtutlar Mahallesinden Şükrü oğlu Cemal Uçar

25 Kasım 1953 ÇARŞAMBA

ÇORUM

Çarşamba günleri çıkar İl gazetesidir.

Kuruluş tarihi 1921
YIL: 33
Sayı: 1723
İdare yeri: İL BASIMEVİ
Nushası 5 kuruştur.

Türk ordusu atomla techiz ediliyor

Bütün NATO Birlikleri gibi Ordumuz da ATOM TOPUNA SAHİP OLACAK

İzmir 20, (B.Y.H.A.) - Mevsuk bir kaynaktan öğrendiğimize göre, Nato konseyinde alınan bir karara uyularak, Atlantik Paktına mensup 14 devlet ordu teşkilâtının standart ve yeni baştan tertiplenmesi için hazırlıklara başlanılmış bulunulmaktadır.

Yeni teşkilât tüzüğü mucibince bütün Nato devletleri atom topuna sahip olabileceği gibi, en küçük piyade birlikleri dahi motörlü ve zırhlı vasıtalarla tam olarak takviye edileceklerdir.

Bu arada diğer 13 Nato devletiyle birlikte Türkiye de bu modern vasıtalarla mücehhez bir ulaştırma ordusu techiz edilecek hava, deniz birliklerimiz standart şekle getirilmek üzere takviye edilecektir.



NATO kuvvetlerinin Doğu Akdenizdeki savunma tedbirlerini tecrübe etmek üzere geçen ay Trakyada yapılan Veldfast manevralarında Yunan birlikleri manevra icabı, Türk birliklerine ilhak ederek Birinci Ordu Komutanı Orgeneral Nurettin Baransel'in komutası altında harekâta iştirâk etmişlerdir. General Baransel bu harekelin iki memleketin, her dün yanın kuvvetini göstermek üzere, el ele çalıştıklarının bir misali olduğunu söylemiştir Yunan kuvvetleri Koşanda Türk kuvvetlerine ilhak ettikleri zaman Türk (solda) ve Yunan subayları el sıkışırken.
(Usis Foto servisi)

Kur'anı Kerim

Almancaya da tercüme Ediliyor

Bremen 20, (B.Y.H.A.) - 1500 Alman Müslüman Kardeşler Cemiyeti Başkanı Ali Hüseyin Thinius'un bildirdiğine göre Kur'anın ilk hakikî ve Almanca tercümesi gelecek ay neşredilecektir. Ali Hüseyin Thinius Kur'anın daha evvel yapılan tercümelerinin yanlışlarla dolu olduğunu, bunun sebebinin de tercümelerin hıristiyanlar tarafından yapılmış olmasını bildirmiştir. Yeni tercüme Berlin Camii imamı Muhammed Emin Hobohm tarafından yapılmıştır. Almanca Kur'anın ilk baskısı onbin nüsha olacaktır.

İngiltere'de

Çok Şiddetli Sıcak Var

Ağaçlar çiçek açtı

Londra, Nafen — İngiltere, onbeş senedenberi Kasım ayının ilk yarısında görülmedik bir sıcak dalgası içindedir. Bir çok yerlerde, İlkbahar çiçeklerinin bile açtığı görülmüştür. Yaz meyvelerinin de hâlâ dallarda bulunduğu bildirilmektedir.



NATO memleketleri savunma tedbirlerini denemek üzere sık sık manevralar yapmaktadırlar. Doğu Akdenizdeki savunma tedbirlerini denemek üzere geçen ay Trakyada yapılan Veldfast manevralarında da Türk ve Yunan kuvvetleri birleşmiş ve Birinci Ordu Komutanı General Nurettin Baransel'in (sağda) komutasında manevralara devam etmişlerdir. Yunan Genel Kurmay Başkanı Tümgeneral Stylianos Kitrilakis de (solda) Koşanda Türk kuvvetlerine ilhak eden Yunan birliklerini görmek üzere Türkiyeye gelmiştir
(Usis Foto servisi)

Rusyadaki ırkdaşlarımız

Kızıl rejimin devrilişinde Büyük rol oynıyacaklar!

Londra, (B.Y.H.A.) — İngilterenin İran körfezindeki protektolarında uzun sene hizmet etmiş olan Sir Olaf «Sovyet İmparatorluğu» isminde yeni bir kitap neşretmiştir. Bu kitabın mühim bir kısmı Sovyet Rusyadaki aslen Türk olan azınlıklar hakkında mufassal malûmat vermektedir.

Sir Olaf Caroe bu kitabında merkezi Asya Müslüman Cumhuriyetlerinden bahsederken, burada istiklâl aşkının kat'iyyen ölmemiş olduğuna işaret etmekte, Sovyetlerin bütün tazyiklerine rağmen bura halkının «bir gün istiklâle kavuşmak» emelinin kat'iyyen kaybolmamış olduğunu yazmaktadır.

Sir Olaf Caroe Ruslarla Türkler arasında mevcut bulunan soğuk siyasi bağların Rusyadaki Türklere büyük ümit vermekte olduğunu yazmakta ve Kremlin yıkıldığı gün, Sovyet

Hayvancılıkta Mer'anın Önemi

Yazan: T. Z. Md. Hayvancılık Mth.
Ahmet UYSAL

(Geçen sayılardan devam)

Yemeği yedik kahveyide içtik şimdi size biraz da Yonca ekiminden bahsedeyim.

Yonca ekimi deyip geçmiyelim. Yonca ekimi o kadar kolay değildir. Çünki yonca bir defa ekildimi 7-8 sene devamlı olarak ot verir. Onun için itina ile ekmek lâzımdır. Yonca ekiminde şu üç şeye dikkat etmeliyiz:

1 - Tarlanın ekime hazırlanması,

2 - İyi tohum intihabı,

3 - Tohumun zamanında ekimi.

Yonca ilk zamanlarda çok nazlı büyür ve kundaktaki çocuk gibi bir bakım ister ve çocuğun altına konulan öllük gibi hazırlanmış tohum yatağı arar. O bakımdan ekimden evvel tarlayı sonbahardan iyice işletmeli ve işlenmiş olarak kışa sokmalıdır.

Yonca gübreli toprakları çok sever. Tarlayı çiftlik gübresi (kemre) ile gübrelemeyi unutmamalı, yalnız gübrelemede dikkat edilecek bir noktada gübrenin taze olmamasıdır. Malûmya taze gübrede bir çok yabanî ot tohumları bulunur, bunlar da yonca tohumları ile biter ve yoncayı boğar. Onun için çürümüş ve eski gübre kullanmalıdır.

Bu şekilde gübrelenmiş ve iyi hazırlanmış tarlaya ekilecek tohumun intihabı da mühimdir. Ekilecek yonca tohumu temiz, sağlam ve küskütsüz olmalıdır. Yeri gelmiş iken söyleyeyim yoncanın en büyük düşmanı küskütdür. Küskût tohumunu yonca tohumundan ayıran hususî makinalar vardır. Eğer siz küskütlü tohumu alır ekerseniz o tarladan yonca alamazsınız. Onun için alacağınız yonca tohumunu bir Ziraat Mu-

allimine göstermeyi ihmal etmeyin. Ziraat Memurları küskût tohumunu tanırlar. Yonca tohumundan farklıdır, küskût tohumu aynı şu burçak tohumu gibi girintili çıkıntılıdır. Kışın iyi muhafaza edilmemiş ve çok eski yonca tohumları da bitmezler. O bakımdan tohum temininde çok dikkatli bulunulmalıdır. Tarla iyi hazırlanmış ve iyi tohum da temin edildikten sonra iş ekime gelir ki; müsaade ederseniz haftaya yine gelir, size yonca tohumu nasıl ekilir anlatırım. Sonuvar

---

Rusyada yaşamakta olan milyonlarca Türkün bu «yıkılma» da büyük bir rol oynıyacaklarını iddia etmektedir.

Ziraî Haberler

Buğdayda büyük ölçüde zarar yapan sürme (karadoğu) hastalığına karşı bu sene Teknik Ziraat Müdürlüğünce temin edilen ilâçlarla selektör ve selektör dışı olarak çiftçi elinde bulunan 16.000 ton tohumluk buğday ilâçlattırılmıştır.

Çiftçi ilâcın büyük faydalarını görmüş ve öğrenmiş bulunduğundan ilâcı memnunlukla ve hattâ ısrarla talep ederek gösterildiği ve öğretildiği şekilde kullanılmıştır.

Bu güne kadar 5254 sayılı kanun gereğince mahsulleri tabiî âfetten zarar gören müstahsillere 333 ton buğday ve 105 ton arpa tohumluğu tevzi edilmiştir.

Önder çiftçilere 4 ton süperfosfat (fennî gübre) gübresi verilerek Teknik Ziraat Müdürlüğünce gübre denemeleri yapılmıştır.

İlimiz; Mecidözü, Alaca, Kargı ilceleri ziraat teknisyenleri ile merkezden bir tarım öğretmeni ziraî anket kursunda bulunmaları için Samsuna çağırılmışlardır.

Evvelce çiftlik gelir'eri toplantısında bulunmak üzere Konya Sarayöüü Teknik Tarım Okuluna çağırılan İlimiz pamuk kontrol memuru Bekir Kızıltuğ ile Tarım Öğretmeni Ziya Taşpınar toplantıdan dönmüşlerdir

15.11.953 tarihinde yapılan Genel Kurul toplantısında tadil edilen

Çorum Şehir Kulübü anatüzüğü

Madde 1 — Çorumda daimî veya muvakkaten oturan Türk ve ecnebilerden nizamname hükümlerini kabul ve kulübe kayit edilen azalar arasında ictimaî nisbetlerin inkişaf ve tekâmülünü temin etmek, müteâla salonu, gazete, mecmua bulundurmak, fikrî ve yevmî işiigalleri ile yorulan azaların istirahatlerini temin için (kumar mahiyetini almamak üzere) oyun, büfe, lokanta vücude getirmek maksadiyle (Çorum Şehir Kulübü) namı ile bir kulüp teşkil edilmiştir. Başka yerde şubesi yoktur.

Madde 2 — Kulüp siyasetle uğraşmaz. Merkezi Saat kulesi civarında 3 numaralı binadır.

Madde 3 — Kulübün müessis azaları şunlardır :

1 - Necmeddin Duran Çorum Üçtutlar Mah. mukimC.H.P. Reisi 1308
2 - Kazım Tombuş Çorum Karakeçili mah. Halkevi reisi 1308
3 - Rüştü Başaran Çorum Şeyheyüb mah. Samsunda tüccar 308
4 - Baha Çorbacıoğlu Çorum Şeyheyüb mah. Belediye reisi 317
5 - İmet Battal Çorum Yeniyol mah. tüccar 1317
6 - Bedri Bilginer Çorum Yeniyol mah. Eczacı 1316
7 - Eşref Mergen Çorum Üçtutlar mah. Tüccar 1320
8 - Rıfat Çetin Çorum Tepecik mah. Emekli Binbaşı 1307
9 - Adil Kavukçu Çorum Yavruturna mah. Tüccar 1324
10 - Galip Enbiyaoğlu Çorum Uçtutlar mah. Tüccar 1314
11 - Hasan Seydim Çorum Camikebir mah Tüccar 1319
12 - Mustafa Burhanoğlu Çorum Karakeçili mah. Tüccar 1318
13 - Mustafa Haboğlu Çorum Sofular mah. Tüccar 1319
14 - Osman Asal Çorum Karakeçili mah. Singer acentası 1318

Madde 4 — Kulübe aza olmıyan giremez. Ancak :

A) Şehirden transit olarak geçen aza vasfını haiz yolcu ve turistler kulüp tesislerinden faydalanabilirler.

B) Şehire her hangi bir vazife, ziyaret veya iş maksadı ile gelenler bir ay müddetle kulübe serbestçe devam edebilirler. İkametleri bir ayı tecavüz edenler her ay azalar gibi aidat verirler.

Madde 5 — Medeni hakları haiz ve yüz kızartıcı bir suçla mahkûm olmayan her reşit vatandaş ve ecnebi kulübe aza olabilir. Aza olacaklar için iki azanın tezkiyesi ve İdare Heyeti in kararı şarttır

Madde 6 — İdare heyetince azalığa kabul edilmeyenler bu karar tebliğine ilk toplantısını yapan umumi heyete itirazda bulunabilir.

Madde 7 — Kulübe aza kaydedilenlerden (10) liradan aşağı olmamak üzere mikdarı idare heyetince tayin olunacak bir dühuliye ücreti alınır. Azanın vereceği aidat ayda beş lirayı geçemez.

KULÜBÜN VARİDATI

Madde 8 —

A) Kaydolunan azadan alınan dühuliye ve aidat.

B) Teberrular, lokanta büfe hasılatı, balo, müsamere vesair eğlencelerden temin olunacak hasılat.

Madde 9 — Kulübün varidatı birinci maddede yazılı maksatların temini ve artacak kısım kulübün tekâmülü ve zuhurü melhuz açığa karşılık tutulacaktır.

UMUMİ HEYET

Madde 10 — Umumi heyet kulübe kayitli azadan teşekkül eder, Vazifesi, idare heyetini seçmek, kulüp azasının vereceği aidat mikdarını tesbit etmek, yıllık muamelât ve hesapları tedkik ve idare heyetini ibra eylemek, yeni sene bütçesini tasdik etmek, nizamnamenin tadiline, kulübün feshine karar vermek, her türlü kararı ittihaz eylemektir.

Umumi heyet mutat olarak her sene Mart ayı içerisinde ve fevkalâde olarak da İdare Heyeti kararı ve azadan en az 1/5 inin yazılı talebi üzerine toplanır

Madde 11 — Umumi heyeti içtimaında bulunmak üzere kayitli azaları yazı ile tebligat yapılır. İctima günü, saati ve toplantı yeri Vilâyet makamına evvelden bildirilir ve ayrıca gündemle birlikte Çorumda mühteşir iki gazete ile ilân edilir

Umumi heyet kulüp üye sayısının yarısından bir fazlası ile teşekkül eder, ekseriyet hasıl olmadığı takdirde ictima bir hafta sonraya bırakılır, ikinci toplantı için ayrıca azalara davetiye tebliğ olunmaz

Madde 12 — Kararlar hazır bulunan âzanın ekseriyeti ile verilir. Reyler arasında müsavat olursa reisin bulunduğu taraf tercih olunur. Ancak kulübün feshine ve nizamnamenin tâdiline dair kararlar umumî heyet mevcudunun üçte iki ekseriyeti ile alınır.

Madde 13 — Umumi heyet İdare Heyeti Reisi veya onun intihap edeceği kimseler tarafından açılır. Bilahare toplantıyı idare edecek bir reis ve iki kâtip seçilir Gündemde yazılı maddeler müzakere olunarak karara bağlanır. Bu kararlar reis ve kâtipler tarafından imza edilir ve tüzük tâdillerine dair kararlar 15 gün içinde gazete ile ilân edilir. Diğer kongre kararları azaya İdare heyetince münasip vasıtalarla duyurulur.

İDARE HEYETİ

Madde 14 — İdare heyeti 7 asıl ve 7 yedek aza olmak üzere umumi hey'et tarafından gizli reyle seçilir. İdare heyetinde boşalacak yerlere sırası ile yedek azalar getirilir,

Madde 15 — İdare heyeti kendi arasından bir reis, bir ikinci reis, bir kâtip, bir muhasebeci ve bir veznedar seçer diğer iki üye umumi işlerle meşgul olacaktır, İdare heyeti ekseriyet olmadıkça karar veremez. Reyler arasında tesavi vukuunda reisin olduğu taraf tercih olunur. Mazeretsiz olarak üst üste üç defa toplantıya gelmeyen idare heyeti azası istifa etmiş sayılır.

İDARE HEYETİNİN VAZİFELERİ.

Madde 16 — Bilumum kulüp işlerini yürütmek, gelir ve giderleri tanzim ve varidatı tahsil etmek, Bütçeyi tatbik etmek, kulübün mana, maksat ve mahiyetine aykırı hertürlü fiil ve hareketleri önlemek ve kulüp nizamını korumaktır.

Madde 17 — Kulübe ait bilumum para Millî Bankalardan birinde açılacak hesabı cari de bulundurulur Bankadan para Reis ve muhasibin müşterek imzası ile çekilir. Ve reisin imzası ile sarfedilir.

Madde 18 — Kulüp tüzüğüne ve adabı muaşeret kaidelerine muhalefet halinde azalara aşağıdaki cezalar verilir:

1 — İhtar.
2 — Tevbih.
3 — Muvakkat Tart.
4 — Kat'i Tart.

İdare heyeti tarafından verilen bu cezalardan ihtar ve tevbih kat'i olup muvakkat tart cezasına karşı umumi heyete itiraz edilebilir. Kat'i tart kararı umumi heyetin tasdiki ile kat,ileşir.

Madde 19 — Kulüpten istifa eden aza istifa tarihine kadar bütün borçlarını ödemekle mükelleftir. Azalar kulübe olan borçlarını ilk talep vukuunda ödemezler, onbeş gün geçtiği halde vermemekte ısrar ederlerse azalıktan istifa etmiş addolunur ve keyfiyet kendisine yazı ile bildirilir

Madde 20 — Kulübün feshi halinde kulübün emlâki kendilerinin daimi müzaiiri olan Belediyeye kalır.

Madde 21 — Umumi heyet tarafından seçilen üç kişilik mürakipler heyeti en az altı ayda bir kulübün hesap ve her türlü işlerini tetkik ve kontrol eder ve tanzim edeceği raporu umumi heyete tevdi eder

Madde 22 — Bu nizamname kabul ve neşri tarihinden mutebardir.

Zayi Ehliyet

Çorum Belediyesinden aldığım 384 numaralı ehliyeti yitirdim. Yenisini alacağımdan eskisinin hükmü kalmadığı ilân olunur.

Ovasaray köyünden Osman oglu Abdullah Taşçı

Zoyi isim mühürü

Belediyece tatbikli isim mühürümü kaybettim. Yenisini alacağımdan eskisinin hükmü yoktur.

Yeniyol Mahallesinde Rıza Tuncay karısı
Firdes Tuncay

Zayi Diploma

Mecidözü Kargı köyü ilkokulundan aldığım diplomamı yitirdim. Yenisini alacağımdan eskisinin hükmü kalmadığı ilân olunur.

Mecidözünün Karacuma kö. Ali Kılıçarslan

Hayır işleri Yaptırmak ve devam Ettirmek cemiyeti nizamnamesi

ADI VE MERKEZI

Madde 1 — Çorum Bahçeli evlere bir cami ve bir okul, park ve çocuk bahçesi yaptırmak üzere merkezi Çorum olmak üzere 1 / Mayıs / 1953 tarihinde bir hayır cemiyeti kurulmuştur.

MEVZUU VE GAYESİ:

Madde 2 — Yalnız Bahçeli Evlere bir cami, bir okul, park ve çocuk bahçesi yaptırmaktır.

Madde 3 — Müessis âzalar : Mustafa Haboğlu, Mümtaz Gürkan, Mahmut Kavukçu, Mustafa Kılıç, Osman Tuncel, Cazi Özbakır, Osman Tuncer, Fahri Şamlı Necati Çakmak.

CEMİYETE GİRMEK ve ÇIKMAK ŞARTLARI

Madde 4 — Medenî haklara sahip 18 yaşını bitiren ve yukarıda yazılan mevzu ve gayelerin tahakkukuna gayret göstermeye niyetli her vatandaş işbu nizamname hükümleri dairesinde cemiyete aza olabilir.

Madde 5 — Cemiyetin üç nevi âzası vardır :

Daimî âza,
Yardımcı âza,
Fahrî âza.

Madde 6 — Daimî âza :

A — Müessisler

B — Müessislerin tezkiyesi ile daimî azalığa namzet gösterilen ve giriş beyannamesini usulünce doldurup imzalıyanlardan işbu nizamnamenin yürürlüğe girmesinden 15 gün içinde âzalığa kabul edilenler,

C — A ve B fıkralarında zikredilen daimî âzalardan üçünün idare heyetine teklifi üzerine ve kendisinin nizamname hükümlerine sâdık kalacağına dair beyan ve talebi ile namzet olarak kaydi yapılıp bir ay sonra idare heyetince daimî azalığa kabulü yazılı olarak tebliğ edilenler kayit olunur ve beyannamenin şekli idare kurulunca tesbit edilir.

Madde 7 — Yardımcı âza :

Bu cemiyetin mevzu ve gayesini benimseyerek bu yolda maddî ve manevî yardımda bulunan hakiki veya hükmî şahıslar talepleri üzerine idare heyeti karariyle yardımcı âzalığa kabul edilir. Memleketteki hayır cemiyetlerinin idare heyetlerini teşkil eden zevat yardımcı âzalığa tabii namzettirler.

Madde 8 — Fahrî âza :

İlminden, fazlından, ihtisasından, neşriyatından, teşkilât ve tesisatından istifade olunan zevata idare heyeti kararı ile fahrî âzalık teklif edilir. Teklifin yazı ile kabulü ile fahrî âzalık tekemmül eder.

Madde 9 — Umumî idare heyeti ictimaında rey sahibi olanlar 6 ıncı maddedeki âzalardır. Yardımcı ve fahrî âzalar umumî ictimada bulunabilirler. Reyleri istişare mahiyetindedir.

Madde 10 — Cemiyetin âzalarından her hangi biri ikinci maddedeki cemiyetin mevzu ve gayelerine, taahhütlerine ve nizamlarına, hal ve şanına, maddî ve manevî şeref ve itibarına aykırı hareketlerde bulunduğu takdirde idare heyeti kararı ile cemiyetten çıkarılır. İtiraz mercii umumi heyettir. Umumi Heyetin kararı kat'idir.

Madde 11 — Cemiyetten çıkmak isteyenlerin yazı ile idare heyetine muracaatları lâzımdır.

CEMİYET ŞUBELERİNİN NASIL TESİS ve İDARE ve TEMSİL EDİLECEĞİ ve SALÂHİYETLERİNİN DERECESİ

Madde 12 — Cemiyetin idare teşkilâtı şunlardır :

Umumi Heyet,
İdare Heyeti,

Mürakıpler.

Madde 13 — Umumi Heyet :

A) Cemiyetin âzalarının yarısından bir fazlasının ictimaı ile umumi heyet kurulur. Daimî âza tek reyini bizzat kullanır. Umumi heyet kararları ekseriyetle verilir.

B) Umumi heyetin alelâde toplantıları senede bir gün Eylûl ayının ilk haftasına rastlıyan Cumartesi günü yapılır. Toplantı yeri, günü, saati, ruzname muhteviyatı en çok okunan gazete ve idare heyetinin münasip göreceği vasıtalarla üç gün evvel âzalara duyurulur. Birinci toplantıda nisap elde edilmediği takdirde yeniden yapılacak toplantının yeri, günü, saati, ruzname muhteviyatı bildirilecek ve âza sayısı ne olursa olsun gelenlerin mevcudu ile ictima yapılır. Hükûmete de toplantıdan üç gün evvel toplantının günü, saati ve yeri hakkında resmen bilgi verilir. Umumi heyet toplantıları alenidir. Ekseriyet karar verirse gizli de yapılabilir.

C) Umumi heyet senelik ve alelâde toplantıları dışında her hangi bir hususu görüşmek için idare heyetinin veya mürakıplerinin veyahut daimî âzalarının istediği veya göreceği lüzum üzerine usulünce toplantıya çağrılabilir. (Çağırma işini idare heyeti yapar) Ruzname toplantıyı teklif eden heyet tarafından hazırlanır ve toplantıda ancak ruznamede bulunan işler görüşülür. Yalnız toplantıda bulunan işler görüşülür. Yalnız toplantıda bulunan âza sayısının yirmide biri tarafından yapılacak teklifler ruznameye geçirilir.

D) Umumi heyet toplantılarını idare heyeti reisi açar ve aralarından bir reis umumi idare heyeti idare etmek üzere ekseriyetin reyi ile seçildikten sonra ruzname görüşmelerine başlanır. Tutanaklar, kararlar bu heyet tarafından imzalanarak muhafaza edilir.

(Devam edecek)

Satılık Bağ

Yukarı İlicede ve kuyu yanında kırk karık meyveli bağ acele satılıktır. Taliplerin Özel İdarede Ahmet Kayyum'a muracaatları ilân olunur.

Zayi Diploma

İskilip Misakı Milli ilkokulundan aldığım diplomamı yitirdim. Yenisini alacağımdan eskisinin hükmü kalmadığı ilân olunur.

İskilip'in Alibey mahallesinden Etem Eken

Zayi Tasdikname

Çankırı Lisesinden almış olduğum tasdiknamemi yitirdim. Yenisini alacağımdan eskisinin hükmü yoktur.

Çankırı Lisesi 2 A 371 No. da kayitli
Atillâ Kaftancıoğlu

Zayi Tasdikname

Çankırı Kurtuluş ilkokulundan aldığım tasdiknamemi yitirdim. Yenisini alacağımdan eskisinin hükmü yoktur.

Çankırı Kurtuluş ilkoklu 2 nci sınıf 74 No. da
Bülent Kaftancıoğlu

Çorum
İl Basımevi
YENİ GETİRDİĞİ
Fantazi Harflerle
Zevke Uygun Baskı Yapar

T.C.
ZİRAAT BANKASI
TASARRUF HESAPLARI
1953 İkramiyeleri yekûnu
1.000.000 LİRA
15 Ev, 4 TRAKTÖR
ve dolgun para İkramiyeleri.
Fazla tafsilât için 444 Şube
ve Ajansımız emrinizdedir.

AUSTIN
ÜÇ TONLUK BENZİNLİ KAMYONLARIM EMRİNİZE HAZIRDIR,
Çorum'da Nuri Yavuzer'e muracaat.



Aile, Dikiş ve Nakış MAKİNALARI

Reklam değil hakikat
Alman sanayiinin mucizesi, PFAFF Dikiş makineleri sağlamlık ve zarafette rakipsizdir.
Her çeşit aile ve saya makinaları
Bizi görmeden PFAFF kullananları görünüz.
Her çeşit Sanayi Makinalarımız pek yakında gelecektir.
AHMET ATLAMAZ

İş Adamlarının Dikkatnazarına

Gazetemiz İlân Tarifesi :

1 - Resmî dairelerden verilen alım, satım, ihale ilânlarının tek sütun satır itibariyle beher satırından 50 kuruş;
2 - Resmî dairelerin «1» inci fıkra dışındaki ilânlarının tek sütun itibariyle beher satırından 30 Kr.
3 - Mahkeme ve İcra daireleri satış ilânlarının teksütun satır itibariyle beher satırından (20), diğer ilânlardan 30 kuruş;
4 - Her nevi Teşekkür ve Zayi ilânlarının tek sütun satır itibariyle beher satırından 20 kuruş;
5 - Ticaret ilânlartnın teksütun satır itibariyle beher satırından 10 kuruş alınır. (Kılişesi sahibi tarafından temin edildiği veya evvelki ilânda yapıldığı takdirde işgal edeceği satıra göre tahakkuk edecek olan ücretin yarısı alınır. Satır hesabında 12 punto muteberdir.
6 - Her nevi Tüzük, Sitatü ilânlarınının çift sütun itibariyle beher satırından 15 kuruş ücret alınır.
7 - Yıllık abone ikibuçuk liradır.

2 Aralık 1953 ÇARŞAMBA

ÇORUM

Çarşamba günleri çıkar İl gazetesidir.

Kuruluş tarihi 1921
YIL : 33
Sayı : 1724
İdare yeri : İL BASIMEVİ
Nushası 5 kuruştur.

Halk Bankası Şubesi Törenle Açıldı.
Esnafımız sevinç içindedir.

Açılma töreninde Valimizin hitabesi üstün bir alâka topladı

Şehrimiz çok heyecanlı ve neş'eli bir hafta yaşamıştır. Bu heyecan ve neş'eyi yaratan halk bankası şubesinin açılmasına dair hazırlıklar ve açma töreni teşkil ediyordu. Banka binasının hazırlanması, tören programının gerektirdiği tertipler ve hazırlıklar sona erdi. Bankanın açılma saati yaklaştıkca halk toplanıyor, heyecan büsbütün artıyordu.

Bu törene iştirak etmek üzere Ankaradan meb'uslarımız, Ekonomi ve ticaret vekâleti iç ticaret umum Müdür muavini Necmettin Önder Halk Bankası umum Müdürü Nusrat Uzgören, muavini Nurettin Seçmeer ve muamelat Müdürü Halit Uras, Banka Müdürlüğü şeflerinden Cemil Büyükaksoy, Ankara Esnaf dernekleri birliği ve Türkiye Esnaf ve sanatkârları konfederasyon Başkanı Abdullah Caner, konfederasyon üyesi Selahattin Süer, Ankara Gazetecilerinden Abdullah Uras, civar komşu Vilayet ve ilçelerimizden davet olunan heyetler gelerek törenimize şeref vermişlerdir. Şehrimizden de başlarında muhterem Valimiz bulunduğu halde daire Müdürleri, Partililer, Esnaf Birlikleri, ve binlerce halk topluluğu huzuriyle açılmıştır.

Tören ilk defa Halk Bankası Umum Müdürü Nusret Uzgörenin bir hitabesiyle açılmış ve hitabelerinde ezcümle:

— (Halk Bankası şubesinin açılmasına geldiklerini halen Bankanın 5, buçuk Milyon lira sermeye ile çalışmakta olduğunu ve luzumunda sermayesinin 20 milyon liraya çıkarılabileceği Bankanın halen muhtelif İl ve İlcelerimizde bir çok sandık, ajans ve şubeleri bulunduğunu, ve bu günde Çorum da bir şube açıldığını ve 28/Kasım/953 tarihinden itibaren hemşehrilerimizin hizmetine girmiş olduğunu memnunlukla müjdelemiştir. Sözlerine devamla müesses bulunduğu şehir ve kasabalarda bilhassa esnafımızın kalkındırılması yolunda uhdesine düşen vazifeyi büyük bir titizlikle ifa etmekte olduğunu açık bir lisanla ifade buyurmuşlardır.)

Bir kaç hatip daha konuştuktan sonra Valimizin konuşması da istenilmiştir. Valimiz Mikrofon başına gelerek üstün bir alaka ve heyecen yaratan sözlerinde demiştir ki :

Sayın müsafirlerimiz, aziz Çorumlular,

— «Uzun zamandanberi derin bir özleyişle ve âdeta sabırsızlıkla kurulmasını beklediğimiz Halk Bankası şubesi bugün şehrimizde açılıyor.

Bankaya sermayedar olarak katılan halkımızın iştirâk hissesi henüz istenilen seviyeye erişmemiş olmasına rağmen Çorumun hususiyeti ve istisnaî durumu göz önüne alınarak burada bir şube açılması te-

Sonu sahife 2 de

Yeni Elde Edilen Delillere Göre :

Korede esir düşen 135 Türk esiri komünistler tarafından katledildi

Vaşington 23 Kasım (Usıs) — Kore harbinde Komünistlerin iddiaları ile yaptıkları hareket arasındaki tezat hakkında yeni deliller elde edilmiş ve bunlar açıklanmıştır.

Çinli ve Kuzey Koreli Komünistlerin, aralarında 13 Türk esirinin de bulunduğu kalabalık bir Birleşmiş Milletler esirleri grubunu işkence ile öldürdükleri geçenlerde resmen açıklanmıştı. Şimdi, Kore'de toplanarak Birleşmiş Milletlere resmen tevdi edilen delillere istinat ettirilen bir tebliğde, Türklere özel bir muamele yapıldığı bildirildiği sıralarda Komünistlerin 135 Türk esirini katlettikleri açıklanmıştır.

İngilizce bir derği bu hususta yayınlanan bir broşür resimlerle bu hikâyeyi anlatmaktadır. Bir grup harp esirini gösteren bir fotografın üzerinde «Komünistler ne söylediler» ibaresi bulunmakta ve sağda da şu izahat verilmektedir: «Komünistler Türk esirlerine, yiyecek olarak dinlerinin müsaade etmediği domuz eti yerine sığır eti verildiğini iddia etmişlerdir. Komünistler, bu hareketin, harp esirlerine ne kadar insani bir muamelede bulunduklarını gösterdiğini söylemişlerdir.»

Sahifenin alt kısmında elleri bağlı ve sırtında bir kurşun yarası ile bir harp esirini gösteren resmin üzerinde, «Komünistler Ne Yaptılar» ibaresi bulunmaktadır. Resmin sağındaki izahatta da denmektedir ki : «Hakikatte, Komünistler 135 Türk esirini öldürmüşlerdir. Bunlardan 102 si Kuzey Koreliler ve 33'ü de Çinliler tarafından öldürülmüştür.»

Bu deliller Birleşmiş Milletler için, Komünistlerin yaptıkları itiraflardan, hayatta kalmış olanların verdikleri ifadelerden, bizzat şahit olmuş olanların yeminli ifadelerinden ve bulunan cesetlerden toplanmıştır.

29.815 Birleşmiş Milletler harp esirinin ve müdafaasız sivil halkın Komünist mezalimine kurban olduğu hakkında Birleşmiş Milletlerde delil mevcuttur. Bunlardan bugüne kadar ancak, üzerlerinde gaddarca muamelelerin izleri bulunan 10.032 ceset bulunabilmiştir.

Özel İdare Müdürü

Vazifeye Başladı

Behcet Eyüboğlu'nun nakliyle açılan Özel İdare Müdürlüğüne tayin edilen Çankırı Özel İdare Müdürü Ziya Kaftancıoğlu gelerek vazifesine başlamıştır.

Yeni Müdürümüze hoş geldiniz der, görevinde başarılar dileriz.

KORE HARBİNİN SONA ERMESİLE

Amerikanın «Şükran Günü»nde yapılan duada Eisenhower dediki:

«Allahım! Sevdiklerimizi bir kerre daha harbe gitmeye mecbur etme...»

Augusta, Georgia 28 Kasım (Usis) - Şükran günü mûnasebetiyle Başkan Eisenhower ile âilesi, diğer binlerce Amerikalı âile gibi, Korede çarpışmanın sona ermesinden dolayı şükranlarını ifade etmişlerdir.

Eisenhower Şükran Cününde yaptığı duada demiştir ki :

« Birleşik Amerikanın bu şükran gününde, şükran borçlu olduğu sayısız hususlar vardır, fakat bunların en mühimi şudur :

Son dört yıldan beri bu an'anevî şükran gününde soframızda Kore harbinde canlarını verenlerin sayısının artması korkusundan uzak olarak oturuyoruz.

Artık Kore'deki çarpışma hususunda bir korku ve üzüntümüz kalmamıştır.

Bu gün eşim ve ben Amerikadaki diğer binlerce âile ile aynı hisler içindeyiz.

Koreden yeni dönen oğlumuz aramızdadır. Fakat asıl mühim olan mesele torunlarımızın babalarına kavuşmuş olmasıdır.

Bu günü bize gösterdiğinden dolayı Allaha müteşekkiriz ve Allahım sevdiklerimizi bir kerre daha harbe gitmeye mecbur etme dediğim zaman, Birleşik Amerikadaki diğer binlerce âilenin de hislerini ifade ettiğime eminim. »



Amerika Cumhurreisi Eisenhower eşi ile bir arada

SÜMERBANK

Beş Milyonluk İthal Talebinde Bulundu

Ankara, (B.Y.H.A.) — Sümerbank'ın 20 milyon liralık pamuklu mensucat ithal edeceği evvelce bildirilmişti.

Yeni alınan malumata göre, Sümerbank, ithal edeceği pamukluların birinci partisini teşkil etmek üzere Merkez Bankasından 5 milyon liralık bir talepte bulunmuştur.

Almanya, İngiltere, İtalya ve Macaristandan getirilecek olan pamuklular arasında pazen, düvetin, renkli patis, seten ve tülbent bulunmaktadır.

Bakanlığın önümüzdeki günlerde bu maddeler için lisans vereceği ve ithalâtın da peyderpey yapılmasına başlanacağı anlaşılmaktadır.

Açılma töreninde Valimizin hitabesi üstün bir alâka topladı

(Birinci Sayfadan devam) karrür etmiş, böylece küçük esnaf ve sanatkârlarımızın kredi ihtiyacını karşılayarak iktisadî kalkınmasını kolaylaştıracak olan ve himayeye muhtaç binlerce vatandaşa hitap eden bu hayırlı müessese artık hayata ve faaliyet sahasına atılmış bulunmaktadır.

Gerçi esnafımızın kredi ihtiyaçlariyle ilgilenmek üzere evvelce kurulmuş bir Esnaf Kefalet Kooperatifimiz vardır. Ancak bu kooperatif bugüne kadar, İlimizde Halk Bankasının bir şube veya ajansı açılamadığından tam mânasiyle faydalı olamamış, gayesine matuf faaliyeti kısır kalmıştır. Bu neticeyi gayet tabiî görmek lâzımdır. Zira Kefalet Kooperatiflerine gerektiği şekilde kredi sağlayabilecek ve plasman tahsis edebilecek müessese yalnız Halk Bankasıdır. Şimdi H a l k Bankası şubesi açıldığı için bundan sonra ilimizdeki esnaf teşekküllerinden beklenilen gayenin tahakkukuna doğru kolaylıkla ve serî adımlarla gidileceği şüphesizdir.

Arkadaşlar,

Bir memleketin kredi şartları o memleket ekonomisinin ileri veya geri gitmesinde büyük rol oynar.

Halk Bankası, memleketimizde mürabahacılığın tahribatını önleyerek küçük kredi dâvasını esasından halletmek için rasyonel pirensiplere göre kredi dağıtan bir müessesemizdir. Bankanın bu fonksiyonundaki iktisadî ve sosyal faydaların izahına lüzum yoktur.

Bu itibarla bugün, gerçekten millî bankacılığımızın bölgemize teallûk eden yeni ve mes'ut bir inkişaf hamlesi karşısındayız. Onun için içten bir sevinç duymaktayız.

Bu mevzuda gösterdikleri yüksek ve kıymetli alâkadan dolayı çok sayın Cumhurreisimize, hükûmetimize, meb'uslarımıza, Halk Bankası Umum Müdürümüze, törenimizi şereflendiren bütün müsafirlerimize huzurunuzda en derin şükranlarımı sunmayı bir borç bilirim.

Bankanız mübarek ve hayırlı olsun sevgili Çorumlular. »

Bu hitabeyi müteakip muhterem Valimizin uğurlu elleriyle kurdele kesilirken kurbanlar keşilmiş ve Bankanın içine girilmiştir. Misafirler ve törene iştirak edenlere pasta ve kuru yemişler ikram edilmiştir.

Cumartesi gecesi müsafirler ve dâvetliler şerefine Esnaf Dernekleri tarafından bir ziyafet verilmiştir. En az 200 kişilik bu ziyafette millî oyunlar tertiplenmiş ve « Çorum Halayı » içten bir alâka toplamış, takdir alkışlariyle seyredilmiştir.

Arada hoparlörle konuşmalara yer verilmiş ve bir çok hatipler kurulan Bankanın iktisadî hayatımızdaki gelişmeleri, büyük kütleyi teşkil eden küçük esnaf ve sanatkârların kalkınmasındaki yapacağı tesirleri ifade ve beyan ederken hepsi de ayrı ayrı muhterem Valimizin idareciliği, esnaf kütlesine gösterdiği yakın ve sıcak alâka ile beraber ayrıca bir ilim adamı bulunması ifade edilmiş idarecilikle ilmi şahsında toplayan bu kıymetli şahsiyete sahip oluşumuzdan dolayı vilâyetimiz halkı defalarca tebrik edilmiştir.

Gösterilen bu samimî alâka ve ifadelere karşılık olmak üzere sayın Valimiz de kısa ve çok veciz şu sözleriyle irticalen mukabelede bulunmuşlardır.

— « Hakkımda çok necip ve temiz duygular izhar ettiniz. Bundan dolayı cidden mütehassis ve minnettarım. Hepimiz büyük kitlenin hizmetinde vazife almış insanlarız. Bu gün bir işçi, bir sanatkâr, bir patron, bir çiftçi, bir hekim, bir vali, bir meb'us, bir vekil, hulâsa herkes millî çalışma

hayatımızda, içtimaî işbölümünde uhdesine düşeni yapmakla mükelleftir.

Son demokratik gelişmelerimizle yeni organik inkişafını yapmakta olan Atatürk rejlminin seciyesi ve k»rakteri budur.

Ben, şahsan, idare hudutları içinde devletin icra kuvvetinin her şûbesine âit mes'uliyet yükünü taşıyan bir idare adamı sıfatiyle elimdeki bütün vasıta ve imkânları harcıyarak birçok önemli ve çeşitli işlerimizi başarmak bahtiyarlığına kavuşabilirsem bunu lüzumundan fazla değerlendirmeğe aslâ hakkım yoktur.

Bu itibarla sözü uzatmıyacağım. Naçiz şahsım hakkında gösterilen samimî tezahürleri liyakatim üstünde bir kadir şinaslık eseri olarak minnet ve şükranla karşılar, hepinizi saygı ve sevgiyle selâmlarım. »

Hatiplerin birbirini destekleyen konuşmaları salonda olgun bir hava yaratıyor, bütün fikir ve arzular küçük esnaf ve sanatkârların bir an evvel kalkınması dâvasında toplanıyor, arada millî oyunlar, halay oynanıyor, monologlar söyleniyor... Bu samimî ahenk gece yarısına kadar neş'elerle devam ediyor ve neş'eler içinde istemiye istemiye samimî toplantıya son veriyoruz.

Zafer İlkokulu

Okul - Âile Birliği Genel Kurul toplantısını yaptı

Şehrimiz Zafer İlkokulu, Okul - Âile Birliği Genel Kurul toplantısı 29 Kasım 1953 Pazar günü dâvetli bulunan çocuk velîlerinin iştirakiyle okul salonunda yapılmıştır.

Sekiz maddeden ibaret olan gündem gereğince ilk önce geçici Başkan ve bir de kâtip seçimi yapıldıktan sonra eski İdare Heyetinin raporları okunarak tasvip ve teşekkürlerle kendileri ibra edilmiş, bilahare dilek ve temennilere başlanmıştır.

Öğrenci eğitimi, öğrenci ahlâkı ve buna muvazi olarak da velîlerin görevleri üzerinde uzun ve karşılıklı konuşmalardan sonra Genel Kurulca yerinde ve isabetli kararlar alınmış, gündemde görüşülecek başka bir şey kalmadığından yeni İdare Heyeti seçimine geçilmiştir.

Yeni İdare Heyeti asıl üyeliklerine : Fevzi Hacıreceboğlu, Mustafa Kaleli, Şevki Demirer, Ahmet Küreli, Sadık Yüksel, Cemal Evliyaoğlu, Hıdır Hulûsi Ötgür, Başöğretmen Hüseyin Duru, Öğretmen Nazife Öktem ve Öğretmen Seyfi Utku seçilerek toplantıya son verilmiştir.

« ÇORUM » — Yeni İdare Kurulunu tebrik eder, vazifelerinde üstün başarılar diler.

AUSTIN

ÜÇ TONLUK BENZİNLİ KAMYONLARIM EMRİNİZE HAZIRDIR,

Çorum'da Nuri Yavuzer'e muracaat.

Vilâyet Daimî Encümeninden

1 — Çorum'un eskiekin köyü Çal mevkiinde 3000 metre yüz ölçüsündeki taş ocağının ihale tarihinden 28 Şubat 956 tarihine kadar olan kesin rüsumu 18/12/953 Cuma günü saat 14 te ihalesi yapılmak üzre açık artırmaya konulmuştur.

2 — Senelik kesin rusumu 125 lira, teminat 20,60 Liradır.

3 — Şartnamesi Vilâyet Daimî encümeninde görüle bilir.

4 — İsteklilerin teminat makbuzlariyle bellrli gün ve saatte Vilâyet Daimî encümenine müracaatları ilân olunur. 1—3

Aziz Atatürk

Onbeş yıl Başkan oldun yüce Cumhuriyete
Onbeş asırlık eser bıraktın bu millete.

Onbeş yıl önce bugün ayrıldın aramızdan
Yine kanlar sızmağa başladı yaramızdan.

Onbeş yıl önce bugün böyle eğikti başlar
Onbeş yıl önce bugün aktı gözlerden yaşlar.

Onbeş yıl önce böyle karalar bağlamıştık
Onbeş yıl önce bugün milletçe ağlamıştık.

Onbeş yıl önce bugün generaller nöbette
Yine aynı matem var işte Büyük Millette.

Senin için hatipler heyecanla coşuyor
Yine bir insan seli caddelerden taşıyor.

Onbeş yıl önce bugün hazin hazin bandolar
Çalarken; Tabutunu taşıyordu Ordular.

Yine bugün o hazin, o kederli simalar
Bulutlara bürünmüş bu gün mavi semalar.

Onbeş yıl önce bugün yarıya inen bayrak
Onbeş yıl önce bugün sararıp düşen yaprak.

Yine bugün matemli, yarıdadır bayraklar
Yine bugün kederden dökülüyor yapraklar.

Germiş kanatlarını hürmetle tayyareler
Türbenizin üstünde sessizce pervaneler.

Ayırmadı hak seni şerefli bayrağından
Nasip etti Hak sana yurdun her toprağından

Şenlettiniz yurdumu olmuşken bir viraane
Yarlıgasın Hak sizi, kavuştursun Cinâne.

10/XI/1953
Recep Rahmi TANKAYA

Hayır işleri Yaptırmak ve devam Ettirmek cemiyeti nızamnamesi

— Geçen Sayıdan artan —

E) Nızamname tadili, tasfiye ve fesih kararı ancak dâimî âza sayısının üçte ikisi mevcut olduğu takdirde verilir.

İDARE HEYETİ

Madde 14 — İdare heyeti umumi heyet tarafından iki yıl için seçilir. Aza sayısı 9 asıl, 5 yedek olmak üzere 14 kişiden ibarettir.

Madde 15 — İdare heyeti kendi aralarında yapacakları ilk toplantıda bir iş bölümü yapar. İçlerinden birini reis, bir umumi kâtip, bir muhasip ve bir veznedar seçer.

Madde 16 — Gerek idare heyeti azalarının seçimi, gerekse idare heyetince yapılacak reis ve sair seçimleri açık veya gizli reyle yapılır. Kararlar ekseriyetle verilir.

Madde 17 — Her toplantı sonunda gelecek toplantı tarihi kararlaştırılır.

Madde 18 — Cemiyetin muhaberatı reislerden birinin, umumi kâtibin imzası ile yapılır.

Madde 19 — Senelik çalışma programına göre bütçe

tatbikatı için idare heyeti içinden seçeceği ve umumi heyetten seçeği ehil kimselerden (para toplamak, yapı, neşriyat v.s.) gaye ile ilgili faaliyetlere uygun ihtisas komisyonları teşkil eder.

Madde 20 — Tahsilât yapmak ve teberrû toplamakla vazifelendirilen azaların hususî makbuzlar mukabili paralar mukasebeci ve veznedarın imzasından sonra reis veya vekilinin imza ve tasdikını havi vezne makbuzu ile kasaya ithal edilir. (Para tahsil eden âzami on gün içinde üzerinde bulunan parayı vezneye teslim mecburiyetindedir.)

Madde 21 — İdare heyeti toplantılarında karar verilebilmesi için en az 5 azanın mevcut olması şarttır.

Madde 22 — Makul ve meşru mazerete dayânmadan ve haber vermeden idare heyeti toplantılarına üst-üste üç defa gelmeyen ve cemiyetin gaye ve prensiplerinin tahakkukuna engel olan azaları umumi heyete arz etmek üzere muvakkaten değiştirip yedek üyelerden birisini kabul etmeye idare heyeti yetkilidir.

Madde 23 — Son karar mercii umumi heyet olduğundan idare heyeti âzalarına umumi heyet nezdinde itiraz edilebilir.

Madde 24 — Cemiyeti resmî dairelerde, mahkemelerde ve üçüncü şahıslar karşısında idare heyeti reisi veya vekili temsil eder.

İDARE HEYETİNİN VAZİFELERİ

Madde 25 — Her türlü meşru imkân ve tedbirlere başvurmak ve ehemmi mühimme tercih ederek nizamnamenin ikinci maddesinde belirtilen mevzu ve gayelerin tahakkukuna çalışmak.

Madde 26 — Kendi içinden veya umumi heyetten görevlendireceği âzalar vasıtasiyle makbuz mukabili âidat ve teberruları tesellüm etmek. (Bu işle vazifelendirilen azalar para toplama yetkisinin verildiğini belirtir hususî hüviyet varakaları taşırlar. Tahsilât sırasında bu belgenin ibrazı mecburidir.)

Madde 27 — Karar defterine işlenen kararlarla kabul edilen formalite ve kaideler dairesinde cemiyetin bilumum menkul mallarını kıymetlendirmek, muhafaza ve usulünce sarfetmek ve cemiyetin gayesi için zarurî veya icra vekilleri karariyle tasarrufunda olan gayri menkullerin idaresini düzenlemek.

Madde 28 — Umumi heyet toplantılarında görüşülmek üzere çalışma raporunu, faaliyet programını ve bunlarla ilgili bütçe ve bilançoyu hazırlamak, lüzumlu keşifleri yaptırmak.

Madde 29 — Umumi heyetin tasvibinden çıkan bütçe ve programı tatbik etmek.

Madde 30 — Muhasebe usul ve kaidelerine uygun dosya, defter, evrakı matbua ve hesabı kat'ileri tutmak ve düzenlemek.

Madde 31 — İhtiyaç mikdar ve nisbetine göre sarf evrakının tekemmülü ile muhasebe ile usulleri ve yirminci maddede zikredilen tahsilâttaki formalite dairesinde tediyede bulunmak.

Madde 32 — Cemiyetler Kanununun 6 ncı maddesinde gösterilen karar defteri, âza defteri, varidat ve sarfiyat defteri, gelen giden evrak kayit defteri, bilanço ve hesabı kat'iyi ve bunlarla ilgili dosyaları tutmak, düzenlemek ve muhafaza etmek.

Madde 33 — Bütün masrafların gerek avans ve gerekse sarfiyatı kat'iye şeklinde ancak idare heyeti kararıyle yapmak.

Madde 34 — Üstün başarı gösteren âzaları takdirname vermek, teşekkür etmek suretiyle taltif etmek ve bu işleri umumi heyetin ittılalarına arzetmek isterse matbuat vasıtasiyle de umumî efkâra duyurmak.

Madde 35 — Gerektiği takdirde bütçe bölümlerinden aktarmalar yapmak.

Madde 36 — Üyelerin yazılı ve şifahî dileklerini dinlemek, varılan karara göre gereken cevabı bildirmek.

CEMİYETİN GELİRLERİ TAHSİL ŞEKİLLERİ

GELİR:

Madde 37 — Azaların her yıl taahhüt ettikleri en az 12 ve en çok 120 lira âidatlardan, mikdarı ve nevi muayyen her türlü bağış, vasiyyet ve nezirlerden her türlü menkul ve gayri menkul mal ve mülkünden, haklarından ve hisselerinden neşriyat ve sair yollardan gelen iratlardan ibarettir.

TAHSİLÂT:

Madde 38 — Her âza ilk kaydi ile beraber taahhüt ettiği ettiği âidatın en az dörtte birini verir. Aza âidatları âzamî dört taksitle ödenir. Teberrular her zaman yapılabilir ve kabul edilir.

MÜRAKABE:

Madde 39 — Cemiyetin umumi heyet tarafından gizli reyle ve üç yıl müddetle seçilen üç asıl, iki yedek olmak üzere beş kişiden mürekkep bir mürakabe heyeti vardır.

Madde 40 — Mürakıpler zaman ve mekânla mukayyet olmıyarak cemiyetin her türlü kayit, hesap, kasa ve işini kontrol eder. İdare heyetince düzenlenen bilânço hakkındaki kanaat ve tenkitlerini bir raporla umumi heyete arzeder. Lüzum gördüğü hususlarda umumi heyetin çağırılması için idare heyetine tekliflerde bulunur. (İdare heyeti bu teklife uymak mecburiyetindedir.) Mürakıpler umumi heyeti fevkalâde toplantıya dâvet tekliflerini ekseriyetle kararlaştırır.

CEMİYETİN FESHİ

Madde 41 — Gerek idare heyetinin, gerekse diğer âzaların ihmalkârlığı, fikir ayrılıkları, ihtilâfları ve hatalar yüzünden cemiyetin gaye ve faaliyetlerini sekteye uğrar, hedefinden şaşarsa kendisinden beklenen hizmet ve faydalar ifa edemediği ve edemiyeceği kanaatiyle Cemiyetler Kanununun 27 inci maddesi hükmünce Medenî Kanunun hükümlerine göre feshedilir. Fesih kararı en az umumi heyetin üçte ikisinin huzuru ile verilir. Ancak çokluk elde edilemediği takdirde Cemiyetler Kanununun 20 inci maddesine göre heyet ikinci defa toplantıya dâvet edilir. Bu defa gelen üyelerin sayısı ne olursa olsun fesih keyfiyeti görüşülebilirse yine mevcut âzanın üçte ikisinin reyi olmadıkça fesik kararı verilemez. Fesih kararına varıldığı takdirde durumdan ilgili makamlar haberdar edilir. Fesih kararını veren umumi heyet aynı zamanda cemiyetin aktif, pasif, menkul, gayri menkul her türlü muamelesinin Çorumda okul yaptırmak gibi hayır cemiyetlere devrini karara bağlar. Hayırlı işler yaptırmak ve devam ettirmek cemiyetin, nizamnamesi 41 maddeden ibaret olup biz müessisleri tarafından imzalandı.

MÜESSİS AZALAR ve ADRESLERİ :

Mustafa Haboğlu (Zahire tüccarı), Mümtaz Gürkan (Bahçeli evler No. 4), Mehmet Kavukçu (Dokumacı), Mustafa Kılıç (Manifaturacı), Osman Tuncel (Gazipaşa okulu öğretmeni), Gazi Özbakır (Bakırcı), Osman Tuncer (Bakırcı), Fahri Şamlı (Oto tamircisi), Necati Çakmak (Belediye İtfaiye âmiri).



Aile, Dikiş ve Nakış MAKİNALARI

Reklam değil hakikat

Alman sanayiinin mucizesi, PFAFF Dikiş makineleri sağlamlık ve zarafette rakipsizdir.

Her çeşit aile ve saya makinaları **Bizi görmeden PFAFF kullananları görünüz.**

Her çeşit Sanayi Makinalarımız pek yakında gelecektir.

AHMET ATLAMAZ

9 Aralık 1953 ÇARŞAMBA

ÇORUM

Çarşamba günleri çıkar İl gazetesidir.

Kuruluş tarihi 1921
YIL : 33
Sayı : 1725
İdare yeri : İL BASIMEVİ
Nushası 5 kuruştur.

Esnaf faaliyetleri ve Şevki Demirer

İbrahim SERİM

Bir iki yıldır esnafımızda ve küçük sanat erbabımızda bir faaliyet görülmektedir. Bu faaliyetler ilk defa cemiyet kurmak ve bir sitatü çerçevesinde çalışmak lüzum ve hareketleriyle başladı. Her sanat ve esnaf şubesi birbirini kovalarcasına cemiyetlerini kurdular. Esnaf cemiyetleri de birleşerek Esnaflar Cemiyetini ve nihayet Esnaf Kefalet Kooperatifini kurdu. Bu cemiyetler, bu gün de Halk Bankasını getirmekle hakikî maksat ve gayelerine ulaştılar.

Memleketimizde büyük kitleyi ziraat ve sanat erbabı ile küçük sanat erbabı teşkil etmektedir. Memleketin iktisaden kalkınması büyük kitlenin kalkınması ile mümkün olduğu muhakkaktır. Bunlardan ziraat erbabı bilhassa son yıllar içinde desteklenmekte ve muhtaç oldukları kredileri bol bol bulmakta idiler. Esnaf ve küçük sanat erbabı istediği krediyi bulamıyor ve kalkınamıyordu.

Bu, büyük noksanlığı gören şehrimiz gençlerinden Şevki Demirer esnafı bir araya toplamaya çalışıyor, didiniyor, bütün engellere göğüs geriyor, iltifat görürse gururlanmıyor, kösteklenirse azim ve iradesini kırmıyor, üstün bir feragat gösteriyor, muhitin gencini, ihtiyarını, cahilini, âlimini dâvasına inandırıyor ve neticede beklediği mes'ut neticeye yetişiyor.

Şevki Demirer, müsmir çalışmalariyle hepimize örnek ve esnafımızın sevgilisi, kalkınmamızın temeli olmuştur.

Valimizin nefîs Bir yazısı

(Yeni İstanbul) gazetesi 1 Aralık 953 tarihinde neşir hayatının 5 inci yılına girmesi dolayısiyle, memleketimizin tanınmış devlet ve ilim adamlarına ve bu arada sayın Valimiz Rüştü Ülken'e muracaatla gazete hakkındaki fikir ve düşüncelerinin bildirilmesini rica etmiş ve aldığı cevapları aynen yayınlamıştır.

Yüksek bir hatip olduğu kadar kuvvetli bir kaleme ve geniş bir kültüre sahip olan Valimizin kendine has üslubu ve olgun ifade tarziyle bu mevzudaki düşüncelerini belirten nefis bir yazısını (Yeni İstanbul) gazetesinden iktibas ile sütunlarımıza geçiriyoruz.

(YENİ İSTANBUL, basın âlemine katıldığı günden beri, ciddiyeti, tarafsızlığı, ağır başlılığı ve objektif görüşleriyle özel rengini almış bir örnek gazetedir. Bugünkü demokratik hayatımızda, günlük konuşma ve çekişmelerin üstünde, birleştirici bir değere sahiptir. Yalnız bu karakteri ve müsbet rolü bile geniş ölçüde ilgi ve sevgi toplamağa kâfidir. Fakat, bence, en önemli vasfı-Yeni Türkiyenin bir batı medeniyeti unsuru olarak gelişmesi uğruna gayretler harcaması, Atatürk inkilapçılığını bütün dâvaların başına alması ve memleket kültürüne hizmeti bakımından- Entellektüel zümreyi tatmin eden bir fikir ve prensip gazetesi olmuştur.

Bu itibarla YENİ İSTATBUL'a okuyucu ailesinin bir mensubu sıfatiyle, uzun ve ideal yolunda daha başarılı bir ömür dilerim).

ÇORUM VALİSİ
Rüştü ÜLKEN

Asker âilelerine yardım şeklinde *TADİLÂT YAPILDI*

Ankara, (B.Y.H.A.) — İçişleri Vekâleti asker âilelerrinden muhtaç olanlara yapılan yardıma dair kanunla ilgili talimatnamenin tadilini kararlaştırmış ve bu kararını tatbik mevkiine koymuş bulunmaktadır.

Talimatnamede yapılan son tâdilâta göre «harp esnasında esir olanların esaretten avdet edip, terhisleri yapılıncaya kadar, kaybolmaları halinde, gaiplikleri veya ölümleri karara bağlanmadan» yardım kesilmiyecektir.

Orman işletmelerinde mödern *Teknik Tesisler Meydana Getiriliyor*

Ankara, (B.Y.H.A.) — Memleket ormanlarında imar ve istihsal işlerinde rasyonel çalışmalar temin etmek üzere ormancılıkta ileri devletlerdeki çalışılmalara muvazi olarak bizde teknik ve ekonomik esaslar dahilinde fennî ve motörlü vasıtalarla çalışması hususunda prensip kararına varılmıştır.

Verimi müsait ormanlarımızın işletmelerine tevzi edilmek üzere 1,5 milyon lira değerinde malzemenin mübayaası yapılmaktadır. Bu arada, yol inşaatında kullanılmak üzere Buldözer, Kompresör, hidrolik tertibatlı kamyon ve ormanlarda kullanılmak üzere motörü, zincirli testere, seyyar hava hattı, seyyar katrak, fabrikalarda tomruk yükleme vinci, parke makinesi, lokomobil kazanı alınmıştır. Bunlardan başka 1954 senesinde de yeni bir parti malzemenin alınacağı bildirilmektedir.

Diğer taraftan Tarım Vekâleti orman içi ağaçlamalarda büyük faydası müşahede edilen çayır ve mera kursunu yeniden açmış ve Yüksek Ziraat Fakültesinde açılan bu kursa memleketin muhtelif bölgelerinden gelen çok sayıda ormancı iştirâk etmiştir. Kurs, önümüzdeki ayda sona erecektir.

Kumbaba ve Kızıltepe köylerine *SU GETİRİLDİ*

VALİMİZİN ELİYLE AÇILDI

Osmancık kazasının Kumbaba ve Kızıltepe köylerinin içme suları köylerine getirilmiş ve muhterem Valimizin uğurlu elleriyle açılmıştır.

Kumbaba köyüne 7 kilometre mesafeden getirtilen ve hükûmetin mühim yardımiyle temin edilen su, köyün ihtiyacını fazlasiyle karşılayacak ve sıhhati üzerinde iyi tesir yapacak mahiyette sağlık şartlarını haiz mükemmel bir sudur. Kızıltepe köyüne getirilen su da aynı evsaftadır. Bütün köylü vatandaşlar iyi içme suyuna kavuştuklarından dolayı görülmemiş sevinçle bayram yapmaktadırlar. Köylerinin kurulduğu gündenberi ırmaktan başka içme ve kullanma suyu bulamıyan vatandaşlar temiz bir suya kavuşunca duydukları sevinçten ustalarına bir çok muhtelif çeşit ve işlemeli giyim eşyası hediye etmişlerdir.

Türk Dili dergisi

Ankarada Türk Dil Kurumu tarafından çıkarılmakta olan «Türk Dili» dergisinin 1953 Aralık tarihli ve 27 inci sayısı da zengin münderecatla çıkmıştır.

Fiyatı 50 kuruş olan bu kıymetli dergiyi sayın okurlarımıza tavsiye ederiz.

Yeni Tahsili Emval Kanunu

1 Ocak 1954 de yürürlüğe girecek

Ankara, (B.Y.H.A.) — Tahsili Emval Kanunu yerine kaim olan 6383 sayılı âmme alacaklarının tahsili usulü hakkındaki kanunun tatbikatı ile alâkalı hazırlıklara devam edilmektedir. Kanun 1 Ocak 954 gününde yürürlüğe girecektir.

Yeni kanun süresi içinde borçlarını ödemiyen mükelleflerden ilk ay için yüzde 10, müteakip aylarda her ay için ayrıca yüzde 2 gecikme zammı alınmasını âmirdir.

Kanunun muvakkat 2 inci maddesiyle, şimdiye kadar gecikme zammına tâbi olmıyan eski alacaklardan 28 Ocak tarihine kadar olan kısımlarından da ceza alınacağı alâkalılar tarafından mükelleflere hatırlatılmaktadır.

Dünya tersine mi dönüyor?

Londra, Nafen - Kışın ortasında gelen İlkbahar havası bilhassa güney İngilterede bir çok kimseleri şaşırtmıştır. Geçen Pazar günü, halk yaz elbiseleriyle kırlara düşmüştür. Sayfiye yerleri adam almamıştır.

Diğer taraftan İlkbahar meyveleri de toplanmaya başlamıştır. Kent eyaletinde domates de elde edilmiş ve leylakların da açtığı hayretle görülmüştür.

Sussex'de bahçıvanlık yapan birisi «45 senedenberi bahçıvanlık yapıyorum, ben böyle bir şey görmedim, dünya tersine döndü» demiştir.

2 Yaşındaki bir erkek çocuğun karnından başka bir çocuk alındı

Cezayir, (T.H.A.) — Tıp tarihinde şimdiye kadar eşine rastlanmıyan bir hâdisenin mahiyeti, burada Dr. Lombard tarafından Tıp Akademisinde açıklanmıştır.

1951 senesinin Temmuz ayında doğan bir oğlan çocuğu, 8 günlük iken karnında yumurta büyüklüğünde bir şiş görülmüş, bunun bir tümör olması ihtimaline karşı ameliyatla alınmasına karar verilmiştir. Fakat bebeğin zayıflığı göz önüne alınarak ameliyat sonraya bırakılmıştır.

20 ay sonra, 1953 senesinin Şubat ayında çocuk ânî olarak şiddetli sancılarla kıvranmağa başlamıştır.

Karnındaki şiş de bu sırada bir karpuz büyüklüğünü bulmuştur. Alınan radyografide bu şişliğin tam teşekküllü bir isket olduğu görülmüştür. Derhal yapılan ameliyat sonunda 14 cm. boyunda ve erkek cinsinde bir çocuk çıkarılmıştır.

2 yaşında bir erkek çocukta meydana gelen bu hâdise ilk defa tıp tarihinde vukubulmaktadır.

Gazipaşa Okulu

Aile Birliği Toplantısı

Gazipaşa ilkokulu Okul-Aile Birliği toplantısını 6 - Aralık Pazar günü okul salonunda kalabalık bir öğrenci velisi topluluğu ile yapmıştır. Toplantı Okul Başöğretmeni Nazım Uğur'un söyleviyle açılmış ve bu söylevde bilhassa okul âile birlğinin maksat ve gayeleri olgun bir ifade ile izah edilmiştir.

Başöğretmenin söylevinden sonra öğrenci velilerinin dilekleri üzerinde durulmuş, neticede çocuğun terbiye, bilgi ve sağlığı üzerinde âilenin okulla beraber olmaları kararlaştırılmıştır.

İdare Heyetine : Nahide Aydın, Nazım Uğur, Gazi Özbakır, Hıdır Tuluk, Osman Tuncel, Hâdiye Elbir, Nimet Kalelioğlu, M. Güllü, İbrahim Serim, Hüseyin Şiranlı, Fahri Ölçer seçilmişlerdir.

İdare Heyetinin aralarında yaptıkları vazife taksiminde Başkanlığa Nahide Aydın, Okullar Âile Birliği Genel Heyetine Gazipaşa okulunu temsil etmek üzcre Nahide Aydın, Nimet Kalelioğlu, İbrahim Serim seçilmiştir.

SAĞLIK BAHİSLERİ:

GÜZELLİĞİN EN BÜYÜK DÜŞMANI KİMLERDİR ?

Benzi kaçıran, dişleri, parmak uçlarını, tırnakları, teni sarartan bir madde vardır.

İştahı kaçıran, kalbi çarptıran, yüreği hoplatan, aklı azaltan, bir zehir vardır.

Kiraz gibi dudakları solduran, dudakların çevrelerini kırışık yapan, gözlerin kapaklarında ve etrafında küçük çizgiler kuran birşey vardır.

Sesi Kısık yapan, boğaz ağrısını doğuran, bademcikleri şişiren, gırtlak nezlesini kamçılayan bir kuvvet vardır !

Başağrısını yapan, burun nezlesini hazırlayan, bütün göğüs ve ciğer hastalıklarını mahmuzlayan bir düşman var !

Her zaman balgam yetiştiren, öksürük yapan, nefes darlığı veren, ağızdan kan getiren bir felâket var !

Tansiyonu, yâni kan baskısını yükselten, damar sertliği yapan, (Astma) denilen tıknefesliği doğuran, kalb sektesi vererek insanın kalbini ansızın durdurtarak öldüren bir madde var. Bu zehirli, belalı madde nedir bilir misiniz ?.

TÜTÜN - SİGARA - PİPO - NARGİLE !...

(Kadın gazetesinden)

Ankara'daki Amerikalılar Bir Yardım Fonu Kurdular

Ankara, (Usıs) - Birleşik Amerikanın Türkiye nezdindeki Büyük Elçisi Avra M. Warren Ankaradaki Amerikalıların, Türk hayır cemiyetlerine yardım için bir fon tesis ettiklerini bildirmiştir.

Bu fon pilânı gereğince Ankara'ın Amerikalı sakinleri Türk hayır cemiyetlerine verilmek üzere her sene muayyen bir yardımda bulunacaklardır. Bu suretle toplanan paralar Ankara Vilâyeti dahilindeki Türk hayır cemiyetlerine tevdi edilecektir.

Hayır cemiyetleri için bu şekilde para toplanması Amerikada çok kullanılan bir usuldür. Bu pilân Anranın Amerikalı sakinlerine Türk hayır cemiyetlerinin faaliyetlerine her sene iştirâk imkânını verecektir.

Bu pilân Türk hayır cemiyetlerini Ankaranın Amerikalı sakinleri arasında da teberru toplamak külfetinden kurtarmış olacaktır.

Mustafam Gazetesi

İstanbulda «Mustafam» isminde haftalık bir öğrenci gazetesi çıkmağa başladığını matbaamıza gelen 1 inci sayısından öğrenmiş bulunuyoruz.

Her sınıf öğrenciyi ilgilendirecek yazılar bulunmakta olan gazeteye abone olmalarını tavsiye eder, uzun ömürlü ve hayırlı olmasını temenni ederiz.

Sulh Hukuk Hâkimliğinden

Şeyhlar mahallesi 78 nüfus sayılı hanede kayitli ölü Nuri kızı ve ölü Hatice kızı 1933 doğumlu Emine Alacalının aklen malûl olmasından buna vasî tâyin edilmesi için açılan dâva neticesinde adı geçen Emine Alacalı'ya enistesi Zarif oğlu Ahmet Alacalı'nın vasî tâyinine ve gazete ile ilânına kaabili itiraz ve itiraz yolu açık olmak üzere 20/11/953 tarihinde 948 sayı ile karar vermiş olduğundan ilân tarihinden itibaren biray zarfında itiraz olanların mahkemeye muracaatları ilân olunur.

Sungurlu Esnaf dernekler birliği ana sözleşmesi

BÖLÜM: 1

Unvan, Maksat, Merkez, Kurucular

Madde 1 — Derneğin adı Dernekler Birliğidir.

Madde 2 — Birliğin merkezi Sungurlu Suluhan caddesi No. 43

Madde 3 — Birliğin maksadı, derneklerin meslekî, içtimaî, iktisadî ihtiyaçlarını gidermek, mesleklerinde ilerlemelerini sağlamak, meslekî ahlak ve tesanüdü korumak, müşterek verimli ve ahenkli çalışmayı sağlamak ve mürakabe etmektir.

1 — Madenî sanatlar derneğinden Mehmet oğlu Mustafa Gümüş 337 doğumlu knyumcu Suluhan caddesi No. 43.

2 — Hazır elbiseciler derneğinden Cemal oğlu Ali Çelik 926 doğumlu Belediye caddesi No. 23.

3 — Hazır elbiseciler derneğinden Mehmet oğlu Ali Demet 1338 doğumlu Suluhan caddesi No. 31 hazır elbiseci,

4 — Hazır elbiseciler derneğinden Muhiddin oğlu Kemal Aygar 1338 doğumlu kapalı arastada No. 21 hazır elbiseci.

5 — Terziler derneğinden Şemseddin oğlu Osman Yaman 332 doğumlu İstanbul caddesi No. 18 terzi.

6 — Ali oğlu Ahmet Ferat 337 doğumlu eski buğday pazarı No. 37 hazır elbiseci.

7 — Arif oğlu Yusuf Karatabak 334 doğumlu Suluhan caddesi No. 40 kuyumcu.

BÖLÜM 2:

Birlige girme ve çıkma ve çıkarılma ve üyelik hak ve vazifeler.

Madde: 5 — Birliğe girebilmek için.

A) 5373 Sayılı kanuna uygun olarak derneğin teşekkül etmiş olması.

B) Birliğin ana sözleşme hökümlerini kabul etmiş bulunması şarttir.

Madde ; 6 — Birlikden çıkarılmak için.

A) Birlik aidatini ödememek

B) Birlikce alınan kararlara riayet etmemek hallerinde birinin tahakkuk etmesi lâzımdır.

Madde 7 — Dernekler ana sözleşmesine uygun olarak tahakkuk edecek aidati muntazaman vermek ve birliğin yetğisi dahilinde olarak vereceği kararlara uymak mecburiye tiddedirler.

Madde : 8 Aidatini ödemiş dernekler birlik tarafından sağlanacak her türlü ikânlardan faydalanmak hakkını kazanirlar. Birliğe kayıtli olmayan dernekler bu haklardan istifade edemezler,

BÖLÜM 3

Birliğin organları, yetğileri ve birliğin gelirleri.

Madde ; 9 — Birliğin organları şunlardır.

1 — Genel kulul.

2 — Yönetim kurulu.

3 = Denetciler.

Madde: 10 Birlik : Derneklerin gönderecekleri üyelerden teşekkül eder. Genel kurulun başlıca görev ve yetgileri şunlardır.

A) Yönetim kurulu üye ve yedeklerini seçmek.

B) Denetcilerini ve yedeklerini seçmek.

C) Gelir ve gider tahminlerini ihtiva eden bütçe ve çalışma programlarını onamak veya ret etmek.

Ç) Kesin hesalları kabul veya rettetmek,

D) Yıllık raporları tetkik ve yönetim kuruluna ibra etmek.

E) Mesüliyeti görülen yönetim kurulu üyeleri aleyhinde dava açılmasına karar vermek.

F) Mesleki gelşmeler için her çeşit kararlar almak.

G) Ana sözleşmede değişiklik yapmak,

I) Derneklere kulupler, müzik r, kütüphaneler, hastahaneler, dispansell ri ve üyeler için kredi müesseseleri ve daimi sergiler ve benzeri rinin açılmasına, birlik üyelerinin pirimi kendilerine ayit olmak üzere, kurup halinde sıkorta etirmeğe karar vermek,

H) Birliğin fesine karar vermek

Madde : 11 — Genel kurul her yılın Ekim ayında birlik merkezinde veya (ilân ecilecek mahalde) adiyen toplanır. Genel kurul üyelerin yüzde 20 sinin istekleri veya yönetim kurulunun veyahut denetcilerin gösterecekleri lüzum üzere her zaman olagan üstü toplanabilir.

Madde ; 12 — Genel kurul toplantısı için toplantının yeri, günü, saatı ve görüşülecek hususlar bir hafta evvel bir ve bir gün eevel tekrar olarak mahalli Belediye dellali ile ilân edilir. Toplantının nisabı yazılı üyenin yüzde 60 şıdır. İlk toplantıda nisap elde edilmese toplantı bir hafta sonraya bırakılır ve geri bırakılma sebepleri bir tutanakla tesbit olunur.

İkinci toplantının günü, saati, yeri ve geri bırakılma sebepleri ilk toplantıda olduğu gibi aynı şekilde ilân olunur. Bu toplantıya katılanların sayısına bakılmaksızın gündemin görüşülmesine başlanır.

Toplantida Ekonomi ve Ticaret Bakarlığının bir mümesili müşait olarak bulunur. Bu maksatla toplandıdan on beş gün sonra keyfiyet Ekonomi ve Ticalet Bakanlığına (bölge Ekonomi ve Ticaret Müdürlüğü varsa bu Müdürlüge) yazile birdirilir.

Madde 13 — Toplantılarda üyelerin bizzat hazır bulunmaları lâzımdır. Vekâlet caiz değildir. Toplantıya katılanlar üye defterlerindeki kayıtlara göre hazırlanan listedeki yerlerini imza etmek veya mühürlemek suretiyle iştiraklerini belirtir.

Madde 14 — Genel kurul toplantısı yönetim kurulu başkanı tarafından açılır yoklama yapıldıktan sonra nisap mevcut ise bir Başkan ile bir başkan vekili ve iki adet kâtip seçilir. Tutanak ve yazı işleri başkanın nazaretinde kâtipler tarafından ifa edilir

Madde 15 — Genel kurul toplantısında yalnız gündemde yazılı hususlar görüşüler, Ancak üyelerin yüzde birinin yazılı isteği ile gündemde bulunmayan bir hususunda gündeme konulması ve müzakere konusu yapılması mümkündür.

Madde 16 — Ana sözleşmenin tatilinden maada hüsusatda karar toplantıda hazır bulunan üyelerin yarısından bir fazlasinin çoğunluğu ile verilir. Ana sozleşme tatilinde isede üçte ikisinin çoğunluğu şarttır.

Madde 17 — Genel kurulun müzakere tutanakları başkan veya başkan vekili ve kâtipler tarafından imzalanarak saklanilir. Genel kurulun kararıda ayrıca karar defterine yazilarak hifzolunur.

Madde 18 — Birlik üyeleri her zaman birlik merkezinde bu tutanakları ve genel kurul kararları tetkik ve mütalea etmek hakkını haizdirler.

Madde 19 — Yönetim kurulu, genel kurul tarafından bir yıl süre için gizli oyla seçilecek olan (7) üyeden ibarettir. Kurul kendi üyeleri arasında bir başkan ve başkan vekili seçer.

Madde : 20 — Yönetim kurulu seçimee aldıkları oy sırası ile tefrik ve mürettepdeteki üyelerden sonra gelenler de yine oy sırası ile aynı aiktarda olmak üzere yedege ayrılırlar. Oylarda müsavaat halinde meslekdeki kıdem esasına göre ve buudada beraberlik varsa kur'a çekilmek süretile yönetim kurulu ve yedekleri tesbit olunur.

Madde : 21 — Yönetim kurulunun başlıca görev ve yetğileri

A) Birliği temsil etmek ve icabında bu temsil yetğisini kurul üyelerinden bir veya bir kaçına vermek.

B) Genel kurul tarafından alınan kararları yerine getirmek.

C) İmza yetgisini haiz kurul üyelerini tâyin etmek.

Ç) Birlik memur ve müstahdemlerini tayin, terfi tecziye etmek ve işten çıkrmık

D) Gelecek yılın gelir ve gider tahminlerini ihtiva eden bütçe ile çalışma programını hazırlamak ve genel kurula sunmak.

E) Birliğe üye olanların meslek ve sanatlarında da gelişmeleri için kurslar ve müvakkat sergiler açmak.

F) Birliğe üye olanları ilgilendiren bilgi ve haberleri derleyip mensuplarına ulaştirmak,

G) Genel kurul adiyen ve olagan üstü toplantılara çagirmak,

L) İş kanunu hükümleri mahfuz olmak kaydı ile birliğe üye olanlar ve ya bunlarla müşterileri arasında çıkan mesleğe ve sanata ait anlaşamazlıkları çözmeye çalışmak.

İ) Birlik mensüplarini ilgilendiren malı ve ictimaî, iktisadî hususları inceliyerek alınması geregen tepbirleri tesbit emek ve bunların gerçekleşdirilmesi için resmi ve hususi daire ve müesseler nezlinde gerekli teşebbüslerde bulunmak birlik mensupların ilgilendiren kanun, tüzük ve talimat nameyi hazırliyan resmi daire ve müesseselerde görüşlerini bildirmek ve muhtelif kanunlarla verilmiş ve verilecek görevleri yerine getirmek. (Devam edecek)

Çorum Verem Savaş Dispanseri Tabipliğinden

1 — Dispanser binasının dış sıvası ile bahçe divarının inşası işi 15 gün müddetle açık eksiltme suretiyle ihaleye konulmuştur.

2 — Sıva ve inşa işinin keşif bedeli (15000) lira olup geçici teminatı (1125) lira ve kesin teminat ise (2250) liradır.

3 — Bu işe ait keşif evrakı her gün Verem Dispanseri idaresinde görülebilir.

4 — 25/12/1953 tarihine tesadüf eden Cuma günü saat 14 de Dispanserde komisyon huzurunda yapılacaktır

5 — Eksiltmeye girmek isteyenlerin bu gibi işleri yaptırdığına dair belge ve teminat makbuzu ile birlikte muayyen gün ve saatte ihale yerinde satınalma komisyonuna başvurmaları ilân olunur.

Vilâyet Daimî Encümeninden

1 — Özel İdare bütçesinden ücret alan 52 adet hademe ve odacılara üç takım tayyur etek, 49 takımı caket, pantalon bir takım ve mühürlü nümunelerine uygun şekilde yapılacak elbiselere 25/12/953 Cuma günü saat 14 de ihalesi yapılmak üzere açık eksiltmeye konulmuştur

2 — Bir takımın muhammen bedeli 75 lira, teminat 292,50 liradır.

3 — Şartnamesi Daimî Encümen Kaleminde görülebilir.

4 — İsteklilerin teminat makbuzlariyle belirli gün ve saatte Vilâyet Daimi Encümenine muracaatları ilân olunur. 1—2

Vilâyet Daimî Encümeninden

1 — Çorum'un eskiekin köyü Çal mevkiinde 3000 metre yüz ölçüsündeki taş ocağının ihale tarihinden 28 Şubat 956 tarihine kadar olan kesin rüsumu 18/12/953 Cuma günü saat 14 te ihalesi yapılmak üzre açık artırmaya konulmuştur.

2 — Senelik kesin rusumu 125 lira, teminat 20,60 Liradır.

3 — Şartnamesi Vilâyet Daimî encümeninde görüle bilir.

4 — İsteklilerin teminat makbuzlariyle bellrli gün ve saatte Vilâyet Daimî encümenine müracaatları ilân olunur. 2—3

Çorum Belediye Reisliğinden

Milönü mevkiindeki Belediyeye ait ev yeri arsalarından 5, 6, 8, 9, 15, 17, 18, 20, 48, 53, 55, 56, 57, 58, ve 59 parsel numaralı arsalarin açık artırma ile satışları on gün sonraya yani 16/12/953 Çarşamba günü saat 14 de talik edilmiştir.

Beher arsanın teminat miktarı 216 liradır.

Satış şartnamesi ve haritası her gün mesai saatlerinde Belediye yazı işlerinde görülebilir.

İsteklilerin mezkûr 16/12/953 Çarşamba günü saat 14 de teminat makbuzlariyle birlikte Belediyede hazır bulunmaları ilân olunur.

Zayi Diplomalar

1328 tarihli ilk ve 1331 tarihli Rüşdiye mekteplerinden almış olduğum şahadetname veya tasdiknameyi zayi ettim. Suretlerini alacağımdan eskisinin hükümlerinin olmadığını ilân ederim.

İskilibin Fevkani ve şimdi Sakarya mahallesinden Alâeddin oğullarından Hasan oğlu Ahmet Özdemir

T.C.
ZİRAAT BANKASI
TASARRUF HESAPLARI
1953 İkramiyeleri yekûnu
1.000.000 LİRA
15 Ev, 4 TRAKTÖR
ve dolgun para İkramiyeleri.
Fazla tafsilât için 444 Şube
ve Ajansımız emrinizdedir.



Aile, Dikiş ve Nakış MAKİNALARI

Reklam değil hakikat

Alman sanayiinin mucizesi, PFAFF Dikiş makineleri sağlamlık ve zarafette rakipsizdir.

Her çeşit aile ve saya makinaları

Bizi görmeden PFAFF kullananları görünüz.

Her çeşit Sanayi Makinalarımız pek yakında gelecektir.

AHMET ATLAMAZ

İLÂN

Çorum yüksek tahsil gençliği koruma derneği yıllık genel kurul toplantısı 26/12/953 cumartesi günü saat 14 de kütüphane salonunda yapılacaktır.

Toplantıda çoğunluk hasıl olmazsa 2/1/954 cumartesi günü aynı yerde ve aynı saatte yapılacaktır.

Ç.Y.T.G.K. Dernek Başkanlığı

RUZNAME

1 — Başkanlık divanı seçimi.
2 — İdare heyetinin faaliyet raporunun okunması.
3 — Murakipler raporunun okunması.
4 — İdare heyetinin ibrası.
5 — Bütçe tasarısının tastiki.
6 — Dilekçeler.
7 — İdare heyeti seçimi.
8 — Murakip seçimi.
9 — Kapanış.

Çorum Sulh H. Hakimliğinden

Çöplü mahallesinden Hüseyin oğlu Haşim İstanbulluya:

Karakeçili mahallesinden Mehmet Çöplü tarafından açılan izalei şüyu dâvasının duruşması sırasında adresinin meçhul bulunması sebebiyle dâvetiyenin Çorum gazetesinin 14/10/953 tarihli nüshasiyle ilânen tebliğ edilerek 30/11/953 günlü duruşmaya icabet etmediğinizden hakkınızda gıyap kararı verilerek duruşma 2/2/954 Salı günü saat 10,45 şe bırakıldığından işbu ilânın neşri tarihinden itibaren beş gün içinde itirazda bulunmadığınız ve duruşmaya gelmediğiniz takdirde duruşmanın gıyabınızda yapılacağı ve ilânın namınıza tebliğ edilen gıyap kararı makamına kaim olacağı tebliğ ve ilân olunur.

Zayi Nüfus Cüzdanı

Çorum Nüfus İdaresinden aldığım nüfus cüzdanımı kaybettim. Yenisini aldığımdan eskisinin hükmü kalmadığı ilân olunur.

Sapa köyden Halil oğlu Süleyman Atabek

16 Aralık 1953 ÇARŞAMBA

ÇORUM

Çarşamba günleri çıkar İl gazetesidir.

Kuruluş tarihi 1921
YIL: 33
Sayı: 1726
İdare yeri: İL BASIMEVI
Nushası 5 kuruştur.

Güzel bir örnek

Yazan : SİYAVUŞGİL

Feci bir manzara:

Bir bahar günü Rami yolunda askerî bir Cip devriliyor. Altında kalan iki er, ağır yaralı, kıvranmaktadır.

Manzaranın hazin tarafı:

Taksiler geçiyor, kamyonlar geçiyor, hususîler geçiyor. Fakat tepetaklak olmuş bir Cipin altında kana ve toza bulanmış yatan o iki eri kurtarmağa kimse gelmiyor. Herkes, gaza basıp yoluna devam ediyor.

Bir vicdan hamlesi:

Ancak 13518 plâka numaralı taksinin şoförü Lûtfi Ergün arabasını durduruyor ve devrilmiş Cipi tekbaşına omuzlıyarak erleri ölümden kurtarıyor, otomobiline yerleştiriyor ve doğru 66 ıncı tümen revirine götürüyor.

Güzel bir mukabele:

Geçen gün şoför Lûtfi Ergun, 66 ıncı tümen komutanlığından bir davetiye alıyor ve her Türk gibi saatinde karargâha gidiyor. Bakıyorki, bir ihtiram kıtası avluda toplanmıştır. Tümenin komutanı ve subayları, oracıkta kendisini bekliyor. Yiğit şoför hayretle ilerliyor ve Tümgeneral Namık Argüç'ün kendisine teşekkûr ettiğini ve bir hediye uzattığını görüyor. Kimbilir, nekadar şaşırmıştı? o, yalnız, bir insanlık, vatandaşlık vazifesiui yapmıştı. Mükâfat şöyle dursun, bir teşekkûr istemeği dahi aklına getirmemişti. İki Türk erini ölümden kurtarmak, onun nazarınca mükâfatların en büyüğü idi.

Ama Tümen Komutanıda, yük altında kalmamak için değil, sadece bu temiz nâsiyeli Türk çocuğunun yanaklarından öpmek ve ona, ailesi üzerine titriyen bir baba şefkatile, küçük, fakat şerefi maddî değerinden dünya kadar büyük bir hediye vermek istiyor. O da haklı.

Bir tümen karargâhının avlusunda, mütevazi bir vatandaşa insanlığın ve yurdun şükranını belirten bu merasimin basit tafsilâtı, bana binlerce nutuktan daha müessir geldi. Şoför Lûtfi Ergu'nu candan tebrik ederken, insan ruhunu pek iyi bilen Tümgeneral'in bu jestinin memleket ölçüsünde örnek olmasını dilerim. (Yeni Sabahtan)

Osmancık Halkının teşekkürü

Osmancık - Avlağı yolu üzerindeki faaliyet dolayısiyle Osmancik Kazasından Vilâyet Makamına gelen ve Aşıkbükü, Kâmil, Yukarı Zeytün, Avlağı Bucak ve köyleri muhtar ve âzalariyle halktan bir çok kimselerin imzalarını taşıyan bir telgrafta: yıllardan beri hasretle özlemekte oldukları Osmancık - Avlağı yolunun başlanmasında gösterilen alâka ve yardımdan dolayı onbinlerce vatandaşın sonsuz şükranları bildirilmiştir. Ayrıca bir sureti de Vilâyet Umumi Meclisine gönderilen bu telgraf, Meclisin 14/12/953 tarihli toplantısında aynen okunmuş ve kadirşinaslık eseri gösteren Osmancık halkına Sayın Valimiz tarafından Meclis huzurunda teşekkür edilmiştir.

İthalât bu ay içinde başlayacak

Ankara, (B.Y.H.A.) — Ekonomi ve Ticaret Bakanlığı 4 ve 5 numaralı beyannamelerin son kabul tarihi olan 31 Ocak 954 ü beklemeden gerekli sahalarda tahsis yapmak üzere incelemelerde bulunmaktadır.

Bu incelemeler müsbet şekilde sona erdiği takdirde bir yandan sanayi ihtiyacı, diğer taraftan da piyasa ihtiyacı için yapılacak tahsislere birden bire ve geniş ölçüde bir ferahlığa kavuşulması, böylece de bu ay içinde ithalâtın bilfiil başlaması muhtemeldir.

VİLÂYET ÜMUMİ MECLİSİ

TUTANAK ÖZETİ

Seçim Dönemi : 10 Toplantı : 4

Oturum : —1— 10 Aralık 953 Perşembe

REİS : VALİ RÜŞTÜ ÜLKEN

İdarei Umumiyei Vilâyat Kanununun bazı maddelerinin değiştirilmesi ve ve bir madde eklenmesi hakkındaki 4928 sayılı kanunun 103 üncü maddesi gereğince Vilâyet Meclisi Umumi asil azalıklarına seçilenlerin mikdarı 24 olduğuna göre yapılan yoklamada : Şevket Turpoğlu, Nuri Yavuzer, Şuayp Tugay, Enver Nurdoğan - Çorum; Tahir Uysal, Hüseyin Genç, Hilmi Genç, Gökmen Akseli - İskilip; Ali Tütüncü, Ali Mete, Kemal Kuşcalar, Osman Koçak - Sungurlu; Hamdi Özçekiç, Dursun Yüksel, Hakkı Baysal, Haydar Şişman - Mecidözü; Nuri Kafkas, Haydar Kargın, Maruf Altan - Alaca; Kemal Erdem, Rifat Simitçi, Sefer Yalçın - Osmancık; Mustafa Akpınar, Hasan Boya - Kargı olmak üzere 24 azanın da mevcut oldukları anlaşıldı.

Meclis açılmadan önce Reis tarafından millî bir vazife olarak Atatürk'ün ve Kore Şehitlerimizin ruhlarını tazizen Meclisi 1 dakika saygı duruşuna dâvet ederek 1 dakika ayakta durulmuştur.

Vilâyet Umumî Meclisinin 10 uncu seçim devresine ait 4 üncü yıl toplantısının ilk oturumu Reis Vali Rüştü Ülken tarafından açılmış ve meclis âzalarını saygı ile selâmladıktan sonra devam ederek :

«Bu suretle aynı zamanda asil Çorum halkını da şahıslarınızda selâmlamış olmakla bahtiyarım.

Birer nüshası bütün azaya tevdi edilen ve usulen, biraz sonra, Meclis huzurunda aynen okunacak olan izahnamede ve Daimî Komisyon mütalâanamesinde belirtildiği gibi, Vilâyetin muhtelif şubelerine âit geçen bir yıllık faaliyet ve icraatı kaabil olduğu kadar kararlarınıza uygun bir şekilde cereyan etmiş ve Vilâyet Makamı icra uzvu sıfatiyle uhdesine düşeni yapmaya çalışmıştır. Eğer icraat sahasında en küçük bir başarı elde edilebilmiş ise bunu, mesai arkadaşlarımın tam bir koordinasyon halinde ve feragatli çalışmalarının bir neticesi olarak kabul etmek lâzımdır.

Bu arada, memleket dâvalarını ve inkılâp prensiplerini samimiyet ve açık kalblilikle benimseyen basın âilemizin yardımını da ayrıca memnunlukla kaydetmek isterim.

Böylece, vazife şuuru gösteren bütün arkadaşlarımı huzurunuzda şükranla anarken, sayın meclisinizin bu mesai devresini daha başarılı, verimli ve hayırlı olmasını dilerim.»

Söylevini müteakiben ruznameye dahil mevaddın müzakeresine başlanmıştır.

Yapılacak ikinci reis ve kâtiplikler seçimine ait rey

Sonu sahife 3 de

Bermuda Konferansından sonra

Eisenhower Birleşmiş Milletler Genel Kurulunda çok mühim Tarihî Bir Nutuk söyledi

Atom için işitilmemiş teklifte bulunan Eisenhower dedi ki:

«Bu hârikulâde keşfi, insanlığın felâketi için değil, saadeti için kullanmalıyız.»

Birleşmiş Milletler, Nevyork 9, (Usıs) - Birleşik Amerika Cumhur Başkanı Dwight D. Eisenhower dün akşam Birleşmiş Milletlere hitaben yaptığı bir konuşmada şimdiye kadar eşi görülmemiş bir teklifte bulunmuştur. Birleşik Amerikanın atom kaynaklarını tamamen sulh gayelerine hasretmek.

Eisenhower Birleşmiş Milletlerin nazareti altında çalışacak bir Atom Enerjisi teşkilâtının kurulmasını teklif etmiştir. Bu teşkilât aşağıdaki üç hususu tahakkuk ettirecektir.

1 — Aton enerjisini endüstri, ziraat, tıp ve diğer sulh gayelerine tatbik edebilmek gayesiyle dünya bilginlerinin bu konudaki bilgilerini bir araya getirecek;

2 — Dünyanın elektrik kuvveti az olan bölgelerine bol mikdarda elektrik kuvveti temin edecek;

3 — Atom maddelerini kontrol ve muhafaza edecek.

Bu günkü Atom bombalarının ikinci dünya harbinde kullanılmış olanlardan 25 defa daha kuvvetli olduğuna işaret eden Eisenhower demiştir ki :

«Birleşik Amerikanın her gün artmakta olan Atom silahları stoku, iki ci dünya harbi senelerindeki bütün harp sahalarında her uçaktan atılan bomba ve her toptan atılan mermilerin yekûnundan bir çok defa daha fazladır.

Maamafih Birleşik Amerika bu kudreti insanlığın korkusuna değil, ihtiyacına hizmet ettirmek istemektedir. Başkan demiştir ki : «Memleketim yıkıcı olmak değil, yapıcı olmak istiyor.

Memleketim milletler arasında harp değil, anlaşmalar istiyor. Memleketimin gayesi, şimdiki karanlık devirden, insanların fikirlerinin, insanların ümitlerinin, insanların ruhlarının sulha, saadete ve refaha doğru gidebileceği ışığa çıkmak için yardım etmektir.»

Birleşik Amerika Atom silahlarının adedi bakımından avantaja sahiptir. Fakat bu üstünlük ânî bir atom hücumu neticesinde harabiyete mâni olamaz. Birleşik Amerikanın gaye ve ümitleri plânlarını, bir atom hücumuna mukabele etmeye inhisar ettirmemektir. Böyle bir mukabele müteca vizin memleketini tamamiyle harap eder. Bu şekilde bir yol takip edilmesi nesilden nesile geçerek bize kadar gelen insanlık mirasların tamir edilmez bir şekilde harabiyeti ve insanlığın eskiden olduğu gibi vahşilikten dürüstlüğe, doğruluğa ve adâlete doğru yeniden bir mücadeleye başlaması demektir.



Amerikan Cumhurreisi General Eisenhower

Bu silahı askerlerin ellerinden almak kâfi değildir. Başkan bu silahı «askerî kılıfından çıkartarak sulh sanatlarına uydurmasını bileceklere» tevdi etmeyi teklif etmiştir. Birleşik Amerika şu hususları istemektedir :

1 — Atom enerjisinin en tesirli şekilde sulhta kullanılma yollarını bulmak için dünya çapında bir tahkikat,

2 — Atom pillerinin tahripkâr kuvvetinin yok edilmesi,

3 — Bütün milletler tarafından silahlarına yerine insanların istediklerine ehemmiyet verilmesi,

4 — Sulh içinde müzakerelerle sulha doğru müsbet ilerlemeler yapılması.

Başkan demiştir ki :

«Birleşik Amerika askerî gayelere tahsis edilen atom malzemesinin azaltılması veya menedilmesinden daha fazla bir şey istemektedir. Bu mühim tahrip kuvveti bütün insanlığın menfaatine hizmet edecek büyük bir kuvvet haline getirilmelidir»

Bütün milletlere bu büyük işte işbirliği yapmalarını teklif eden Başkan Eisenhower Amerikan Milletinin iyi niyetle bu pilânı desteklemek arzusunu tebarüz ettirerek demiştir ki

«Birleşik Amerika korkunç atom çıkmazını halle azmederek bütün gücünü insanlığın mucizevî keşif kuvvetini, kendi kendini tahribe değil hayatiyetine vakfetmesi yollarının bulunmasına hasredeceğini vaad etmektedir.»

Ticarethane kiracılarına yeni bir hak tanınması için tasarı yapıldı

Beş sene daha oturma hakkı tanıyan tasarı Ticaret Komisyonunda son şeklini aldı

Ankara, (B.Y.H.A.) — İstanbul Milletvekillerinin ticarethane kiraları hakkında verdikleri kanun teklifi Meclis Ticaret Komisyonundadır.

Meskenden gayri işlerde kullanılan bir yeri kiralamış olanın değer kirasını vermek şartiyle daha 5 sene kiralama hakkını kazanacağına dair teklif, Ticaret Komisyonunca seçilen tâlî komisyonunda görüşülerek şu şekli almıştır :

«Belediye hudutları içinde meskenden gayri olarak kiraya verilen gayri menkulü bir seneden fazla işgal etmiş bulunan kiracı emsal kira bedelini ödediği takdirde, daha 5 sene kira mukavelesini temdit etme hakkını haizdir.

Tahliyeyi mucip diğer sebepler bulunması hali müstesnadır.

Hem mesken ve hem de meskenden gayri işler için kiralanan yerler dahi, bu kanun hükümlerine tabidir.

Emsal kira bedelinin tayininde, taraflar arasında anlaşma olmazsa kiracı mal sahibinin istediği bedeli depozito olarak mahkemenin tâyin edeceği mahalle muntazaman yatırmak suretiyle mahallî ticaret mahkemesine, olmıyan yerlerde sulh mahkemesine muracaatla rayiç tesbitini talep edebilir. Aradaki bedel farkı, kiranın bir mislini tecavüz ettiği takdirde, kiracı yatırılacak depozitonun mikdarını mahkemenin tesbit etmesini isteyebilir.

Mahkeme gayri menkulün kiraya tehammül derecesini, mevkiini, örf, ticarî teamüller ve ihtilâfsız yapılan kira akidlerindeki hadlere göre tesbit eder.

2190 sayılı Attırma ve Eksiltme Kanununa göre kiraya verilen gayri menkuller hakkında dahi bu kanun hükümleri uygulanır.»

Vilâyet Umumi Meclisi

(Birinci Sayfadan devam) pusulalarını tasnif için kur'a Rifat Simitçi ve Mustafa Akpınara isabet etmiş, dahilî nizamnamenin 1 inci maddesi uyarınca gizli reyle ayrı ayrı yapılan seçimlerin tasnifi neticesinde : 24 reyle ikinci Reisliğe Kemal Erdem - Osmancık, kâtipliklere 23 reyle Maruf Altan - Alaca, 22 reyle Dursun Yüksel - Mecidözü seçilmişlerdir.

Dahilî nizamnamenin 17 inci maddesi uyarınca muhtacı tedkik mesail için seçilecek encümenlerin Bütçe, Bayındırlık, İçişleri ve Çeşitli İşler olmak üzere dört encümen olması ve bu encümenlerin her kazadan birer âza alınmak suretiyle reyi işarî ile yapılması kabul edilerek Bütçe Encümenine : Kemal Erdem, Hüseyin Genç, Ali Tütüncü, Maruf Altan, Enver Nurdoğan, Haydar Şişman, Mustafa Akpınar;

(Devam edecek)

Çorum Özel İdare Müdürlüğünden

Memur Alınacak

1 — İdaremiz merkez ve mülhak teşkilâtında istihdam edilmek üzere 15 lira kadrolu üç memuriyete, müsabaka imtihanı ile memur alınacaktır.

2 — İmtihan 24/12/1953 Perşembe günü saat 10 da Özel İdare Müdürlüğünde yapılacaktır.

3 — İsteklilerin Memurin Kanununun 4 üncü maddesindeki vasıfları haiz olması şarttır.

4 — Müsabaka imtihanına gireceklerin imtihan saatinden evvel dilekçeleri ve evrakı müsbiteleri ile Vilâyet Makamına muracaatları lâzımdır.

Vilâyet Daimî Encümeninden

1 — Vilâyet Dahilindeki köylere getirilecek içme su işlerine lüzumlu 2 parmaklık 1400 metre galvenizli demir boru 30/12/953 Çarşamba günü saat 14 te ihalesi yapılmak üzre açık eksiltmeye konulmuştur.

2 — Beher metresinin muhammen bedeli 10 lira, Teminat 1050 liradır.

3 — Şartnamesi Daimî encumen kaleminde görüle bilir.

4 — İsteklilerin belirli gün ve saatte Teminat makbuzlariyle birlikte müracaatları ilân olunur. 1—3

Sungurlu Esnaf dernekler birliği ana sözleşmesi

—Geçen sayıdan devam—

j) Üyeler arasında kooperatif kurulmasını teşvik etmek.

k) Birlik mensuplarının meslek ve sanatlarını gösteren hüviyet varakası vermek ve bu vesikaların verilme ve geri alma şekillerini tesbit etmek.

m) Kredi ye muht ç üyelerin bu ihtiyaçların karşılayacak tedbirleri almak ve bu hususta genel kurula teklifierde bulunmak.

N) Birliğe kayitli olanların münferiden temin edemedikleri ibcidai madde makine, alet, malzemenin birlik aracılığı ile alınıp bedeli mukabilinde tevzine karar vermek.

P) Genel kuruldan alınacak yetgi dahilinde gayri menkul satın alınması, satılmasına, ipotek edilmesine, istikraz aktine ve sosyal yardımlarda da bulunmasına karar vermek.

R) Ekonomi ve ticaret bakanlığının müvafakatı ile milletler arası sergi ve panayırlara ve mesleki teşekkülere katılmak hususunu genel kurula arzetmek.

S) Mesleki ve hukuki danışma yurtları açılmasına karar vermek.

Ş) Medeni kanun hükümlerine göre henüz rüşt çağında bulunmayan ve esnaf yanında çalışan çocuklarında derneklerce temin edilen bütün sosyal hizmetlerinden faydalanmalarını sağlamak?

Madde 22) Yönetim kurulu enaz ayda iki defa toplanır ve başkanın çağrısı üzerine her zaman toplanabilir.

Madde 23) Meşru bir mazerete dayanmaksızın birbirini müteakip üç defa toplantıya katılmıyan veya sonaltı aylık müddet içinde yapılan toplantıların yarısına iştirak etmemiş bulunan yönetim kurulu üyeleri istifa etmiş sayılır ve yerlerine aldıkları oy sırasiyle yedekler getirilir.

Madde 24) Denetçiler genel kurul tarafından bir yıl süre için gizli oy ile seçilen en çok üç kişiden ibarettir. Denetçilerin başlıca görev ve yetgileri şunlardır.

A) Genel kurul tarafından alınan kararların yönetim kurulunca yerine getirilip getirilmediğini araştırmak.

B) Birlik müsmelatının birlik ana sözleşmesi esasları dahilinde yürütülüp yürütülmediğini denetlemek.

C) Birlik muamele, hesap ve defterlerini enaz üç ayda bir kontorul etmek

Ç) Yıllık kesin hesabını tetkik ve imza etmek.

D) Birliğin bir yıllık faaliyeti hakkında genel kurula rapor vermek.

E) İcabında genel kurulu olağan üstü toplantıya çağırmak.

Madde 25) Birlik gelirleri şunlardır.

A) Birliğe girecek derneklerden en az beş lira fazla onbeş liradır,

B) Herçeşit bağışlardan

D) İlân, neşriyat bedellerinden

C) Hüviyet varakaları bedellerinden,

Ç) İbtidai madde, makine, alet, malzeme tevziatından alınacak masraf ve hizmetler karşılığından,

E) Müteferrik gelirlerden %5 den ibarettir.

Madde 26) Birlik yönetim kurulu ilk teşekkülü kadar memur ve müstahdem kullanılır. Bunların aylıkları yönetim kurulunca tesbit olunur, memur ve müstahdemle yönetim kurulunun mesuliyet ve mazereti altında vazife görürler.

Madde 27) Sarfiyat bütçeye göre yapılır her türlü sarfiyatin yönetim kurulunun kararına bağlanması lâzımdır ancak müstacel hallerinde yönetim kurulunun ilk toplantısında muvafakatı istihsal edilmek üzere başkanın emriyle yüzliraya kadar yüzlirayı geçmemek üzere sarfiyat yapılabilir.

Madde 28) Acil ihtiyaçlara sarfedilmek üzere birlik merkezine muayyen bir miktardan fazla bulundurulamaz birlik nezdi bulundurulması önceden yönetim kurulunca kararlaştırılan miktarı üstünde kalan paralar Millî Bankalardan birisinde birlik namına açılacak bir hesaba yatırılır.

Madde 29) Bütçenin tanzim ve tatbiki muhasebe usulü ve kayıtlerinin uygulanması şekli büyükçe tutulması lazım gelen defterler yönetim kurulunca hazırlanıp genel kurulunun tasvibinden geçirilen yönetmenlik hükümlerine göre yürütülür. 26 cı maddenin C bendinde yazılı yardımların miktarı tahsil ve tediyesi şekil ve şartlarında ayrı yönetmenlikçe tesbit olunur.

Madde 30) Ekonomi ve ticaret bakanlığı birliği her zaman teftiş ve murakabe eder.

Madde 31) Birliğin feshi medeni kanunun birliklerine ait hükümlerine göre yapılır birliğin kendi kendisini feshah karar verebilmesi için toplanacak genel kurulda üyelerin en az üçte ikisinin hazır olması şarttır bu nisap elde edilemediği takdirde ikinci bir toplantı yapılır bu toplantıda ikinci fıkrada yazılı nisap aranmaz fesih kararı hazır üyelerin üçte iki çoğunluğuyle verilir birliğin feshine karar verildiği takdirde ticaret kanununa anonim ortaklıklarına ait hükümlerine göre tasvive olunurlar tasviye neticesinde hasıl olacak paralar birlikte faaliyette bulunan esnaf dernekler den veya birliklerinden bir ve birkaçına veya hayır cemiyetlerine veya amme müesseselerinden hangilerine ne nisbette dağıtılacağına genel kurulunca karar verilir.

Madde 32) Birliğin borçlarına dair bulunan üyeleriyle memur ve hizmetlilerinden birlik ve derneklerin paralariyle hükmün deki evrak ve senetleri vesair malları aleyhine kesin hesap rapor ve diğer her çeşit evrak ve defterleri ve vesikaları üzerinde suç işledikleri takdirde bu gibilere bu suçlardan ötürü devlet memurları hakkında uygulanan cezalar verilir.

Madde 33) Buana sözleşmede ferahat bulunmayan esnaf birlikleri ve esnaf dernekleri birlikleri kanunu ile cemiyetler kanunu ve medeni kanunun cemiyetlere müteallik hükümleri tatbik olunur.

Vilâyet Makamından

İçişleri Vekâletinden alınan bir yazıda bir çok vilâyetlerde nahiye müdürlüklerine tâyinler yapılacağı cihetle 30 Aralık 1953 Çarşamba günü saat 15 de imtihan yapılması bildirilmektedir.

İl İdaresi Kanununun 48 inci maddesinde yazılan vasıfları ve Memurin Kanununun 4 üncü maddesinin tesbit ettiği şartları haiz olan istekliler arasında yapılması lâzım gelen bu imtihanda bulunmak isteyenlerin yukarıda yazılı şartları gösterir belgelerle, memleketin her tarafında vazife görmeğe ve her vasıta ile gezmeğe ve vücut kaabiliyetinin müsait bulunduğuna dair sağlık kurullarından alacakları raporları, askerliklerini yaptıklarına dair belgeleri tam olarak Valiliğe göstermeleri şarttır. Tesbit edilen gün ve saatte isteklilerin Vilâyet Makamına muracaatları ilân olunur.

Özel İdare Müdürlüğünden

Gülâbibey Mahallesinden Emine Yatır'a :

Tepecik Mahalleslnin Miiönü sokağında kâin 104 kapı numaralı evinize Tadilât Komisyonunca konan 120 lira gayri sâfi irada kanunî müddet içinde yaptığınız itiraz, İtiraz Komisyonunca incelenerek Komisyonun 14/11/952 gün ve 146 sayılı kararı ile Tadilât Komisyonunca verilen karar tasvip edilmiş olup bu güne kadar yapılan araştırmada adresinizin bilinmemesi yüzünden karar tebliğ edilememiştir. Keyfiyet tebliğ yerine geçmek üzere 5432 sayılı kanunun 92 inci maddesi gereğince ilân olunur.

Vilâyet Daimî Encümeninden

1 — Özel İdare bütçesinden ücret alan 52 adet hademe ve odacılara üç takım tayyur etek, 49 takımı caket, pantalon bir takım ve mühürlü nümunelerine uygun şekilde yapılacak elbiselere 25/12/953 Cuma günü saat 14 de ihalesi yapılmak üzere açık eksiltmeye konulmuştur

2 — Bir takımın muhammen bedeli 75 lira, teminat 292,50 liradır.

3 — Şartnamesi Daimî Encümen Kaleminde görülebilir.

4 — İsteklilerin teminat makbuzlariyle belirli gün ve saatte Vilâyet Daimi Encümenine muracaatları ilân olunur. 2—2

Vilâyet Daimî Encümeninden

1 — Çorum'un eskiekin köyü Çal mevkiinde 3000 metre yüz ölçüsündeki taş ocağının ihale tarihinden 28 Şubat 956 tarihine kadar olan kesin rüsumu 18/12/953 Cuma günü saat 14 te ihalesi yapılmak üzre açık artırmaya konulmuştur.

2 — Senelik kesin rusumu 125 lira, teminat 20,60 Liradır.

3 — Şartnamesi Vilâyet Daimî encümeninde görüle bilir.

4 — İsteklilerin teminat makbuzlariyle bellrli gün ve saatte Vilâyet Daimî encümenine müracaatları ilân olunur. 3—3

Para Bulundu!

Bir mikdar paara bulunmuştur. Para kaybedenlerin Özel İdare Müdürlüğüne muracaatları.

Zengin Yılbaşı Hediyeleri

Darphane damgalı 22 ayar her çeşit Tel - Parçalı
HALKA BİLEZİKLER
20 Mikron kaplama 10 sene garantili kadın ve erkek
SAAT BİLEZİKLERİ
Teminatlı Hislon - Nacar - Vetur erkek ve kadın
KOL SAATLERİ

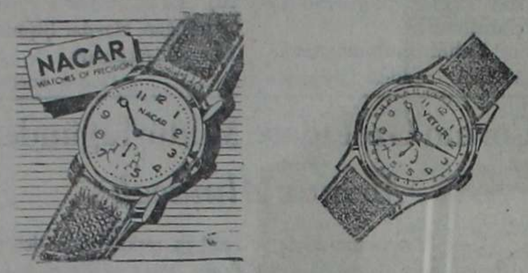

ELMAS KÜPE VE YÜZÜKLERİMİZ
TENZİLÂTLI FİYATLA
Piyaseyc Arzedilmiştir.
FIRSATI KAÇIRMAYINIZ!.
Emsallerinden üstün olarak gelen Alman Veritas
AİLE DİKİŞ VE NAKIŞ MAKİNELERİ
her evin zarurî ihtiyacıdır.

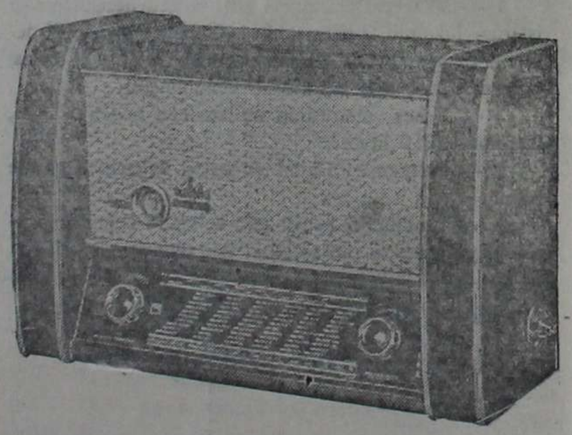

Çelik lambalı Alman TONFUK RADYOLARI da evinizin saadetidir.

SAİT ŞAMLIOĞLU
Kızılırmak Oteli karşısı No: 50



Aile, Dikiş ve Nakış MAKİNALARI

Reklam değil hakikat
Alman sanayiinin mucizesi, PFAFF Dikiş makineleri sağlamlık ve zarafette rakipsizdir.
Her çeşit aile ve saya makinaları
Bizi görmeden PFAFF kullananları görünüz.
Her çeşit Sanayi Makinalarımız pek yakında gelecektir.
AHMET ATLAMAZ

23 Aralık 1953 ÇARŞAMBA

ÇORUM

Çarşamba günleri çıkar İl gazetesidir.

Kuruluş tarihi 1921
YIL: 33
Sayı : 1727
İdare yeri : İL BASIMEVI
Nushası 5 kuruştur.

Cumhurbaşkanı ve Başvekilimiz

27 Ocakta Amerikaya hareket edecekler

Ankara, (B.Y.H.A.) — Cumhurbaşkanı Celâl Bayar'la Başbakan Adnan Menderesin Amerika seyyahatleri tesbit edilmiş bulunmaktadır. Bayarla Menderes 27 Ocakta Amerikaya varacaklar ve seyyahat 20 Şubatta sona erecektir.

Bu seyyahat masrafını karşılamak üzere bütçede yarım milyona yakın bir münakale yapılacaktır. Bütçe Komisyonu bu günlerde bir karara varacaktır.

Valimizin TEŞEKKÜRÜ

Valimiz Rüştü Ülken'in kerimeleri müzmin bir apandisit ameliyatı geçirmiştir. Bu münasebetle Sayın Valimiz, Devlet Hastahanesinde ameliyatı yapan ve tam bir muvaffakıyetle neticelendiren kıymetli Operatör Dr. Ziya Eren'e, insanî alâka ve ihtimamlarını esirgemiyen Başhekim Mecdi Başkurt'a ve bütün vazifelilere, aynı zamanda âilenin duygularını paylaşma nezaketini gösteren bir çok zevata ve Basın mensuplarına en derin teşekkürlerini iblâğa gazetemizi tavsit buyurmuşlardır.

ESNAF VERGİSİNE DAİR MÜHİM BİR TEBLİĞ

Sâbit esnaf vergisinin matrahının tayininde gerçek kira esas olacak

Ankara, (B.Y.H.A.) — Millî Korunma Kanununun tadili hakkındaki 6084 numaralı kanunun Gelir ve Esnaf Vergileri Kanunları ile alâkalı hükümleri hakkında mühim bir tebliğ yayınlanmıştır.

Kanuna göre kiralara yapılan zamlar Bina Vergisi Kanunu mucibince tâdile esas olmıyacaktır. İradı gayri sâfi ve kira üzerinden alınmakta olan her türlü Özel İdare, Belediye vergi ve resimlerine ve esnaf vergisi matrahına bu kanun tatbik olunduğu müddetçe aksettirilmeyecek ve esnaf muaflığı şartlarının tesbitinde nazarı itibara alınmıyacaktır.

Mer'i hükümler gereğince sabit esnaf vergisinin matrahı ve esnaf muaflığı şartlarından 700 lira kira haddinin tayininde gerçek kira esas olarak alınacaktır.

Buğday İhraç Fiyatlarında Tenzilât Yapılacak

Ankara, (B.Y.H.A.) — Bundan bir kaç gün evvel, Toprak Mahsulleri Ofisi Genel Müdürlüğünde bazı toplantılar yapıldığını, hububat fiyatlarını daha rasyonel bir şekilde ve dünya piyaselerine uygun olarak tesbit yoluna gidildiğini bildirmiştik.

Aldığımız malûmata nazaran, hububat ihraç fiyatlarımızda esaslı tenzilât yapılacaktır. İlgililer bilhassa dünya piyase fiyatlarını kendi anlayışımıza göre telakki etmememiz lüzumunun Ofis tarafından prensip olarak kabul edildiğini belirtmektedirler.

Malum olduğu üzere Ofis, Cansas City borsasının Hart Winter II tipini baz olarak almakta idi. Şimdi bizim ihraç fiyatımızın bu fiyattan beş dolar aşağı olarak tesbit edileceği tahmin olunmaktadır.

Türkiye Vaşington Camiine renkli çiniler gönderecek

Vaşington, (Usıs) - Vaşington'da inşa edilmiş camiin dahilî tezyinatı arasında iç divarlarının takriben 1,80 metre yükseklikte kaplanacağı renkli çinilerin Türkiyeden gelmesi büyük bir sabırsızlıkla beklenilmektedir. Diğer dahilî tezyinatın yapılabilmesi için bu çinilerin konulması lâzım gelmektedir.

Vaşington İslâm Merkezinden bir sözcünün bildirdiğine göre büyük bir avize ile diğer dahilî tezyinat eşyası gelmiş bulunmaktadır.

Dokuz tahta sandık içinde gelen avize Mısır hükûmetinin hediyesidir.

Diğer beklenen hediyeler arasında İrandan halılar, Pakistandan perdeler ve Afganistandan kıymetli taşlar vardır.

Sözcü inşaat programının malî bakımdan Müslüman memleketler tarafından desteklenmekle beraber Merkezin hıristiyan şahıslar ve cemiyetler tarafından da yardım gördüğünü söylemiştir.

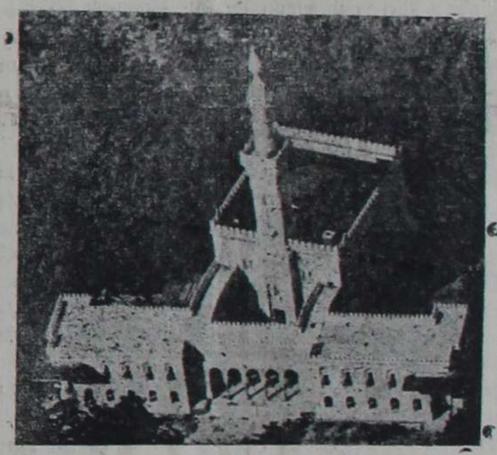

Vaşington Camii ve Minaresi

Kıyamet alâmeti

İki başlı, dört kollu, üç ayaklı bir ucûbe DOĞDU

Bele Horizonte, (B.Y.H.A.) — İki başlı, dört kollu ve üç ayaklı doğan üç günlük bir kız çocuğu, kuzeyde Ninas Geraes eyaletinden bugün uçakla buraya getirilmiştir.

Çocuğun tek bir tenasül, idrar uzvu ve hazım cihazı, fakat iki tane teneffüs cihazı vardır. Oldukça güç bir doğum yapan lohusa, Geralda Mrancisca de Jeus adında ve 25 yaşlarındadır. Baba, 54 yaşlarında Jose Coelne isminde bir esnaftır ve 1500 nüfuslu Franciser kasabasında yaşamaktadır.

Çocuk, rontgen yapılmak ve müşahede altında tutulmak üzere hususî bir hastahaneye yatırılmıştır. Doktor «Bebek sütünü muntazam surette içmesine rağmen yaşayacağı şüphelidir» demiştir.

VİLÂYET UMUMİ MECLİSİ

TUTANAK ÖZETİ

Seçim Dönemi : 10 **Toplantı : 4**

Oturum : —1—
10 Aralık 953 Perşembe

REİS : VALİ RÜŞTÜ ÜLKEN

Geçen sayıdan devam

Bayındırlık Encümenine : Nuri Kafkas, Şuayp Tugay, Rifat Simitçi, Ali Mete, Hamdi Özçekiç, Hilmi Genç, Hasan Boya;

İçişleri Encümenine : Şevket Turpoğlu, Tahir Uysal, Haydar Kargın, Kemal Kuşcalar, Hakkı Baysal, Mustafa Akpınar, Sefer Yalçın;

Çeşitli İşler Encümenine : Kemal Erdem, Haydar Kargın, Nuri Yavuzer, Dursun Yüksel, Gökmen Akseli, Osman Koçak, Hasan Boya seçilmişlerdir.

Âza Hüseyin Genç-İskilip'in teklifi ve umumun muvafakatiyle celseye 10 dakika ara verilmiştir.

İKİNCİ CELSE

Celse Reis tarafından açılarak ruznamenin 6 ıncı maddesinde İdarei Umumiyei Vilâyat Kanununun Özel İdarelere ait 120 inci maddesi uyarınca Umumi Mecliste açıklanması gereken işlemlerden 1 Mart 952 den sene sonuna ve 953 Mart iptidasından Eylûl ayı sonuna kadar ait olduğu seneler bütçeleriyle yapılan icraat ve tatbikatı havi izahname okunarak Nuri Yavuzer - Çorum'un teklifi ve umumun muvafakatiyle celseye beş dakika ara verildi.

ÜÇÜNCÜ CELSE

Celse Reis tarafından açılarak okunan izahname hakkında söz alanlardan Hamdi Özçekiç-Mecidözünün üç senedenberi izahname okundukça münderecatında bazı aksaklıklar görüldüğünü, bazı kısımları üzerinde tenkitler yapıldığını, sayın Valinin teşriflerinden evvelki durum üzerinde konuşacağını söyleyerek izahnamenin 16 ıncı sahifesinde Büz kalıplarının mevcut olması yüzünden büzlerin yapılmadığı, Bu sebeble işin geç kaldığı, Marttan Ağustos ayına kadar keşif ve Projelerin yapılamaması yüzünden işlerin aksadığı hakkındaki beyanatın yürekler acısı olduğunu, encümence ittihaz olunan 633 adet kararın tatbiki encümen âzâları tarafından neden takip ve kontrol edilmediği, Kalıpların vaktinde tedarik edilmemesi ve keşiflerin zamanında yapılmamış olması sebeblerinin izahını istedi.

Vilâyet ve köy yollarındaki köprü ve menfezlere lüzumlu büzler için bayındırlık müdürlüğünce ben geldikten sonra teklif yapılmış, eksiltme mevzuuna girdiği için kanunî derecaattan geçirilmiş, talip çıkmadığından dairesi elile emaneten yaptırılması kararlaştırılmış olduğu, keşif ve projelerin geç kalması sebebine gelince: Müsebbibleri hakkında tahkikat açıldığı, sonradan müttali olduğu bu husus için arkadaşın noktai nazarına iştirâk ettiği reis tarafından açıklandı.

Söz Alan Şevket Turpoğlu - Çorum: Okunan izahnamede iki cihetin müphem bırakılmış olduğu, birisi sondaj makinasına sarf edilen on birbin küsür liranın mahalline masruf olup olmadığı, Neticede bir faide elde edilip edilmediği, ikinci kömür işletmesi ayak alma ameliyesinde yapılan ihmal yüzünden Millî servetin heder olmasına sebebiyet verenler hakkında takibat yapılmışmıdır.

Sondaj işini arkadaşlardan dinlediğine göre istenilen randımanın alınamadığı, kömür işletmesinde ihmali görülenler hakkında takibat yapılmış olması icap edeceği reis tarafından bildirildi.

Söz alan Hüseyin Genç-İskilip : okunan izahnamenin tatmin edici mahiyette olmadığı, bir çok işler yapılmadığı halde yapılmış gibi gösterildiği, meselâ içme su işlerinde 952 yılı içinde İskilip'in Viranseki ve Cender köyleri içme su işleri tesislerinin tamamlandığı ve akıtıldığı bildiriliyor. Halen yapılmamış ve akıtılmamış olduğu, Kızılveran yolunun tesviyesi tamamlanmış olarak gösteriliyor. Burada bir kamyon çalıştığı, onun da yeni verildiği, köprülere henüz başlanmadığı, kömür ocaklarında günde 100-180 ton kömür istihsal edildiği bildirildiğine göre bu yokluk ve izdihamın neden ileri geldiğinin izahını istedi.

Bu işlerle ilgili Bayındırlık Müdür Vekiline reis tarafından söz verilerek Cender ve Viranseki köyleri içme su işleri mahallî kaymakamlığından alınan resmî malûmata müsteniden izahnameye alındığı, Kızılveran köy yolunda çalışılmakta olduğu, bu yoldaki iki köprüden birisi ikmal edilmiş, diğerinin tesviyesi ikmal edilmek üzere bulunduğunu söylemiştir.

Tekrar söz alan Hüseyin Genç-İskilip : Su işlerine ait malûmatın kaymakamlıktan alındığını söylediler. Geçen yıl su işlerinin lâyıkıyle ve fenni şekilde yürütülemediğini gören meclisimiz, yeter miktarda elemanla bu işin sağlanması için Vilâyet Daimî Encümenine salâhiyet vermiş ve dairesinden senesi içinde yapılan teklifler kabul edilerek iş yerlerine gönderilmiş olmasına rağmen mevcut teknisiyen ve teknikerlerin bu işleri koğuşturması ve neticede verecekleri rapor ve malûmat üzerine tevsiyk edilmesi icabederken kaymakamlardan alınan izahatın kâfi olmıyacağı sonucuna varılmış, şu hale göre elemanların bu işlerle alâkadar olmdıkları anlaşıldığını söyledi.

953 yılı içinde vilâyet dahilinde yapılacak içme su işleri için yeni geldiğinde bir program hazırlandığı, bu programın kaymakamlar ve encümen âzaları tarafından tertiplendiği, halen bu programın tatbikına çalışılmakta olduğu reis tarafından bildirildi.

Söz alan Ali Tütüncü - Sungurlu : Okunan izahnamede hakikate oymıyan bazı şeyler yazıldığı, bu meyanda madende yalnız bir ocağın çalıştırıldığı bildiriliyor. Bu verimli madenin diğer ocakları neden çalıştırılmıyor. İşletmenin mümkün olduğu kadar verimli ve fennî şekilde çalışması arzu edilirken elindeki sermayesinden mühim bir miktar olan 50000 lirası alınarak çimento fabrikasına verilmiştir. Gerçi fabrika da memlekete nafi bir teşkilât olmakla beraber işletmenin parasız kalması doğru bir hareket midir ? Hiç olmazsa ocak için bankalardan bir mikdar para istikraz edilemez mi idi ? Ocakta istihsal edilen kömürlerin elenerek satılması geçen yıl kararlaştırılmış iken kömürler tamamen kül gelmektedir. Bayındırlık kamyonları vilâyet ve köy yollarının yapım ve bakım işlerinde çalıştırılmak üzere alındığı halde neden içme su işleri malzemesi taşımaktadır. Alaca - Hüyük - Boğazkale yolunda yedi tane betonarme köprünün müteahhidine ihale edildiği bildiriliyor. Bu kış mevsiminde betonarme köprü yapıldığı görülmüş müdür ? Neden mevsiminde ihale yapılmamıştır. Sungurlu köylerinde 50 kilometre köy yolu yapıldığı bildiriliyor. Hiâfi hakikattir. 953 yılında bir metre yol yapılmamıştır. 952 yılında Sungurlunun 15 köyünde içme su işlerinin tamamlandığı ve akıtıldığı bildiriliyor. Halbuki o sene üç köyün suyu akıtılmıştır. Diğerlerinin malzemesi cami köşelerinde ve açık yerlerde beklemektedir. Esaslıca tedkik edilirse hakikatin meydana çıkacağını söyledi.

Vilâyet Makamına hilâfi hakikat rapor verenler hakkında kanunî takibat yapılacağını ve kömür işletmesine dair sorulara önce

maden mühendisi Kemal Erdem'in izahat vermesi için Reis söz verdi.

Maden Mühendisi Kemal Erdem 15 Ağustosta işe başladığını, mukavele gereğince bu yılın Mart ayına kadar taahhüt ettiği onbeş bin ton kömürü bugün tamamlamış bulunduğunu, istihsale ehemmiyetle devam edilmekte olduğunu, kömür elenmekte olup bu işe 12 kişi memur edildiğini söyledi.

Söz alan Hüseyin Genç-İskilip : Altı ton kömürde 350 kilo noksan çıktığını, bu işe ancak beş makine tahsis edildiğini söylemesi üzerine devam eden mühendis Kemal Erdem kömür tonajda noksan çıktığı gibi fazlada çıkacağı, aynı hacimde iri olanlar noksan, ufak olanlar fazla sıklet taşıyacağını, kömürü tevzi işinde evvelce izdiham olmuş isede şimdi vasıta adedi ona iblağ edilmekle beraber tevziatı da teşkil edilen bir komisyon eliyle yapılmakta olduğundan bu mahzurun da önlenmiş bulunduğu u söyledi.

Ali Tütüncü - Sungurlu tarafından yapılan sorulardan bayındırlık işlerine ait kısmını cevaplandırmak için reis Bayındırlık Müdür vekiline söz verdi.

Bayındırlık kamyonlarından üç tanesi yönetmelik hükmünce içme su işleri malzemesini mahallerine taşımak üzere tahsis edilmiş olduğu, sebebi de piyaseden tedariki şoförler arasında anlaşma neticesi çok pahalıya mal olmasıdır. Keşfin zamanında yapıldığı, ancak bölgece tasdik edilmediği için geç kaldığı, betonarme köprü işleri havanın suhunet derecesine göre yürütülmekte ve fennî hususatı göz önünde tutulmakta olduğu, Kavşut yolunda iki ve üç kilometre kum işi yapıldığını söyledi.

Söz alan Nuri Yavuzer - Çorum : Dört yıldan beri yapılan ictimalarda yol ve su işlerini takip etmekte oldukları, yanlış yapılan işlerden dolayı kimsenin mesul tutulmadığını, vilâyet kömürsüz kaldığı halde mesul aranmadığını, geçen yıl kömür ocaklarının fennî ve programlı bir şekilde işletilebilmesi için celbedilecek bir Joolog tarafından harita ve projelerinin yaptırılması karar altına alındığı halde bu kararın tatbik edilmediğini, Figani kaplıcasının imar ve ihyası Özel İdare bütçesinden sağlanamıyacağına göre evvelâ mütehassısına pilânının yaptırılması ve istikraz yaparak işin tamamlanması kararlaştırıldığı halde bu kararın da infaz edilmediğini, kömürün elenerek satılmadığını, bu kömürden köy halkının da faydalanmak istediklerini söyleyerek Figani ve Hamamlıçay kaplıca sularının tahlil raporlarından birer suretini, kömür ocaklarından geçen yıl Kasım ve Aralık aylariyle bu yılın aynı aylarında ne mikdar kömür istihsal edildiğinin gelecek oturumda bildirilmesini istedi.

— Devamı Var —

Çorum Sulh H. Hakimliğtnden

Çorumun Kozluca köyünden Dudu Araç tarafından açılan vasî tayini dâvasının yapılan duruşması sonunda ;

26/11/953 gün ve 953/962 No. lu kararla dâvacı Dudu Araç'ın Medenî Kanunun 355 inci maddesi gereğince kocası Mustafa Araç'a vasî tayinine karar verildiğinden işbu ilânın neşri tarihinden itibaren alâkalıların bir ay zarfında itiraz hakları bulunduğu ilân olunur.

Teşekkür

Mağazamda vukubulan hırsızlık hadisesinde feragatle çalışan, bana gerekli kolaylığı gösteren ve faili elegeçiren Samsun Emniyet Müdürlüğünden Baş komiser Nizamettin Kânoğlu, Komiser Süleyman Kaynak ve Fahrettin Kıral Polis Serif Arsoy, Şükrü Taylan, Edip Say ve Emniyetimiz kadrosundan Mehmet Tütüncü'ye teşekkürü bir borç bilirim.

Orhan Kalelioğlu

T.C.
ZİRAAT BANKASI
TASARRUF HESAPLARI
1953 İkramiyeleri yekûnu
1.000.000 LİRA
15 Ev, 4 TRAKTOR
ve dolgun para İkramiyeleri.
Fazla tafsilât için 444 Şube ve Ajansımız emrinizdedir.

Çorum Devlet Hastanesi Baştabibliğinden

Cinsi	Miktarı adet	Fiatı Lira Kr.	M. teminatı Lira Kr.	Tutarı Lira Kr.
Çamaşır yıkama makinesi	1	5 00 00	427 50	5700 00
Çamaşır sıkma makinesi	1	4600 00	345 00	4600 00
Boylar 800 lt. avrupa	1	2154 50	161 59	2154 50

1 — Cins ve miktarları yukarıda yazılı üç kalem Çamaşır yıkama malzemesi 19/12/953 tarihinden itibaren onbeş gün müddetle açık eksiltmeye konulmuştur.

2 — Eksiltme ihalesi 4/1/954 Pazartesi günü saat 14,30 da hastahanede yapılacaktır.

3 — Muvakkat teminat tahmin edilen bedelin %7,5 dır. Kati teminat ise ihale bedelinden % 15 dir.

4 — Bu cihazlara ait şartnameler her gün hastane idaresinde görülebilir.

5 — Taliplerin belirli gün ve saatte teminatlarını maliye veznesine yatırarak ihale yerinde hazır bulunmaları ilân olunur.

Çorum Belediye Reisliğinden

Belediyemiz hudutları dahilinde ve 1954 yılının yaz mevsiminde satışa arzedilecek en iyi cins yemeklik temiz Tuzun toptan azami 7,5 ve perakende kilosunun da 8,5 kuruşa.

Kış mevsiminde ise, toptan 8,5 ve perakende kilosunun dahi azami 9,5 kuruşa satılması kararlaştırılmıştır.

Bu fiyatlar; 1/3/954 tarihinden itibaren tatbik mevkiine konulacağı cihetle, 3078 sayılı kanunun 14 cü maddesine tevfikan ilgililerin dikkat nazarına ilân olunur.

Demokrat Parti İlçe Başkanlığından

10/1/954 Pazartesi günü saat 12 de sinema binasında ilçe konğresi yapılacağı ilân olunur.

GÜNDEM:

1 — Yoklama yapılması
2 — Konğre Başkan ve kâtiplerinin seçilmesi
3 — Faaliyet raporunun okunması
4 — Rapor hakkında konuşma
5 — İdare Kurulu seçimi
6 — İl delege seçimi
7 — Dilekler
8 Kapanış

SAL İNŞAATI
Karayolları Genel Md. den

1 — Eksiltmeye konulan iş : Ankara Vilâyetinde Kalecik civarında Alibeyli, Denizli Vilâyetinde Güney civarında Ertuğrul, Tunceli Vilâyetinde Pertek civarında Kalender ve Çorum Vilâyetinde İskilip civarında Karaviran Salları inşaatı olup keşif bedelleri tutarı (109.297.40) yüz dokuz bin iki yüz doksan yedi lira kırk kuruştur.

2 — Eksiltme : 22/1/954 tarihine rastlayan Cuma günü saat 16 onaltı'da Ankarada Bayındırlık Vekâleti binasında Karayolları Genel Müdürlüğünde Karayolları Eksiltme Komisyonunca kapalı zarf usulü ile yapılacaktır.

3 — Eksiltme evrakı: Vezneye yatırılacak (5.50) beş lira elli kuruş bedele ait makbuz karşılığında Kara Yolları Genel Müdürlüğü Teknik hesaplar şubesinden alınabilir.

4 — Eksiltmeye girebilmek için:

a) İsteklilerin 1953 yılına ait ticaret odası belgesiyle usulü dairesinde (6715) Altı bin yediyüz on beş liralık geçici teminat vermeleri,

b) İsteklilerin bu işin teknik öneminde bir işi iyi surette başardığını isbata yarar belgelerile birlikte eksiltme gününden en az (tatil günleri hariç) üç gün önce bir dilekçe ile Karayolları Genel Müdürlüğüne muracaat ederek bu iş için yeterlik belgesi almaları.

5 — İsteklilerin eksiltme şartnamesinin 34 cü maddesinde verilen izahat çerçevesinde (eksiltme evrakının her parçasına 50 şer kuruşluk pul yapıştırarak pulları imzalayıp zarflarına koymaları) hazırlıyacakları teklif mektuplarını eksiltme günü saat on beşe kadar makbuz karşılığında komisyon reisliğine vermeleri lâzımdır.

Postada olacak gecikmeler kabul edilmez, Keyfiyet ilân olunur. 1-5

Vilâyet Daimî Encümeninden

1 — Vilâyet Dahilindeki köylere getirilecek içme su işlerine lüzumlu 2 parmaklık 1400 metre galvenizli demir boru 30/12/953 Çarşamba günü saat 14 te ihalesi yapılmak üzre açık eksiltmeye konulmuştur.

2 — Beher metresinin muhammen bedeli 10 lira, Teminat 1050 liradır.

3 — Şartnamesi Daimî encumen kaleminde görülebilir.

4 — İsteklilerin belirli gün ve saatte Teminat makbuzlariyle birlikte müracaatları ilân olunur. 2—3



Aile, Dikiş ve Nakış MAKİNALARI

Reklam değil hakikat

Alman sanayiinin mucizesi, PFAFF Dikiş makineleri sağlamlık ve zarafette rakipsizdir.
Her çeşit aile ve saya makinaları
Bizi görmeden PFAFF kullananları görünüz.
Her çeşit Sanayi Makinalarımız pek yakında gelecektir.
AHMET ATLAMAZ

Zengin Yılbaşı Hediyeleri

Darphane damgalı 22 ayar her çeşit Tel - Parçalı
HALKA BİLEZİKLER
20 Mikron kaplama 10 sene garantili kadın ve erkek
SAAT BİLEZİKLERİ
Teminatlı Hislon - Nacar - Vetur erkek ve kadın
KOL SAATLERİ

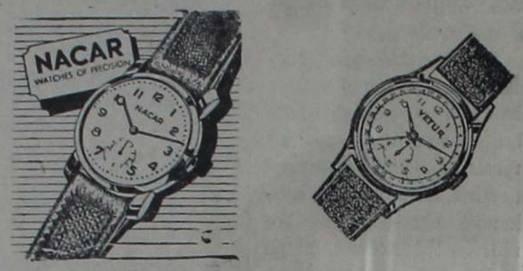

ELMAS KÜPE VE YÜZÜKLERİMİZ
TENZİLÂTLI FİYATLA
Piyaseye Arzedilmiştir.
FIRSATI KAÇIRMAYINIZ!.
Emsallerinden üstün olarak gelen Alman Veritas
AİLE DİKİŞ VE NAKIŞ MAKİNELERİ
her evin zarurî ihtiyacıdır.

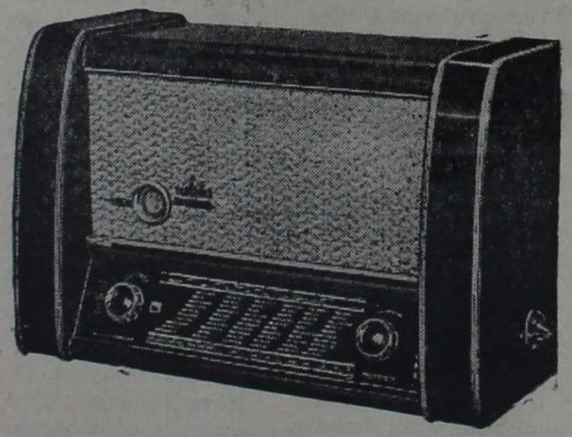

Çelik lambalı Alman TONFUK RADYOLARI da evinizin saadetidir.

SAİT ŞAMLIOĞLU
Kızılırmak Oteli karşısı No:50

Çorum
İl Basımevi
YENİ GETİRDİĞİ
Fantazi Harflerle
Zevke Uygun Baskı Yapar

30 Aralık 1953 ÇARŞAMBA

ÇORUM

Çarşamba günleri çıkar İl gazetesidir.

Kuruluş tarihi 1921
YIL : 33
Sayı : 1728
İdare yeri : İL BASIMEVİ
Nushası 5 kuruştur.

954-55 ders yılından itibaren muhtelif gayeli okullar açılacak

Yeni ders yılında açılacak yeni okullarda ticaret ve tarım bilgileri de verilecek

Ankara, (B.Y.H.A.) — Mevcut öğretim sisteminde görülen aksaklıklar etrafında yapılan incelemelerden sonra Maarif Vekâleti Talim ve Terbiye Kurulu mühim bir karar vermiştir. Bu karara göre önümüzdeki ders yılından itibaren muhtelif gayeli ortaokullar açılacaktır.

Yeni tip okullar üst kademedeki bütün okulların hazırlık devresini teşkil edecek, bu okullar öğrencilerin istidat ve kaabiliyetlerinin belirmesini kolaylaştıracaklardır.

Bu bakımdan yeni tip okullarda muhtelif gayeleri hedef tutan çeşitli kollar bulunacaktır.

Diğer taraftan muayyen bir kolun seçiminde, yapılması muhtemel hataların tashihi, yahut sonradan gelişen kaabiliyetlerin karşılanması maksadiyle bir koldan diğerine geçme kolaylıkları da temin edilmiştir.

Bu okullar üç sınıflı olacaktır. Normal ortaokul programını aynen takip eden bir kol bulunacak, bütün öğrenciler bu kolun birinci sınıfını beraber okuyacaklardır. İkinci sınıfa geçecek öğrenciler, ileride tutacakları yola en uygun gelen bir program takibetmek üzere, isterlerse normal ortaokul sınıflarını okumağa, isterlerse mesleğe yöneltici mahiyet taşıyan diğer kollardan birine devam edeceklerdir.

Mesleğe yöneltici kollarda tarih, coğrafya, fizik, kimya ve tabiat bilgisi dersleri cüz'i bir şekilde hafifletilmiş, buna mukabil iş dersleri saatleri çoğaltılmış, ihtisasa kaçmamak şartiyle programa mesleki dersler konulmuştur. Bu kollardan mezun olacaklar isterlerse liselere devam edebilecek, isterlerse sanat enstitülerine girebileceklerdir.

Önümüzdeki ders yılından itibaren erkek öğrenciler için bir (Teknik kol) ile kızlar için (Ev kadınlığı kolu) açılacaktır.

«Muhtelif gayeli ortaokul» larda idare elemanları ile öğretmenler, öğrencileri tedkik edecek, onlara rehber olacaktır. Ticaret ve tarım işleri, el işleri, biçki-dikiş, ev idaresi, çocuk bakımı üç sınıfta da görülecektir.

Bu bakımdan önümüzdeki ders yılından itibaren ilkokuldan mezun olacak çocuklar yepyeni bir öğretim sistemine tâbi tutulacaklardır.

İzci Gecesi

Lisemiz Okul-Âile Birliğinin tertiplediği «İzci Gecesi» geçen Cumartesi gecesi Sinema binasında yapılmıştır.

Gençlerimiz tarafından yapılan gösteriler üstün bir alâka toplamıştır. Gösteriler arasında yapılan «Çorum Halay'ı» ve «Erzurum oyunları» heyecanla seyredilmiş ve sürekli takdir alkışlariyle tekrarı istenilmiştir.

Gençlerimizi tebrik ederken, bu geceyi yaşatan öğretmenlere ve üstün alâkası görülen Tahir Altın'a teşekkürü bir borç biliriz.

VİLÂYET UMUMİ MECLİSİ
TUTANAK ÖZETİ

Seçim Dönemi : 10 Toplantı : 4

Oturum : —1—
10 Aralık 953 Perşembe

REİS : VALİ RÜŞTÜ ÜLKEN

Geçen sayıdan devam

Söz alan Kemal Erdem - Osmancık : Yapılmadığı iddia edilen işler hakkında Vilâyet Makamı tahkikatını yapar.

Arkadaşlar, 952, 953 yılları su ve yol işleri programı üzerinde hassasiyetle durdular. Geçen yıl Bayındırlık Müdürünü her hangi bir izahat almak ve bilhassa dairesiyle ilgili üç yıllık mesai programını tedkik etmek üzere Meclise getiremedik. Okunan izahnamenin 15 inci sahifesinde (Vilâyetin 953 yılı programının tatbiki için iş mevsiminden evvel hazırlanması gereken istikşaf, proje, keşif vesair evrakı fenniyenin, yollarda çalışacak makinelerin iş mevsiminde faal bulunması için tamirat ve lüzumlu parçaların tedariki, kifayetsiz bulunan makinelere ilâveten makinelerin vaktinde alınmaması, işlerin selâmeti bakımından vaktinde sıkı bir kontrolün tesis edilmemesi, lüzumlu nakil vasıtalarının temin olunmaması, verimli bir çalışmayı sağlayacak bilumum tertibatın mevcut imkânlar dahilinde alınmamış olması dolayısiyle iş mevsiminin ziyaa uğratılması gibi engeller işleri geciktirmiş, ancak Temmuz ayında keşifler yapılarak tasdik ettirilmiş, makinelerin ıslahına çalışılmış ve Ağustos ortalarına doğru işe başlanarak Eylül sonuna kadar iş programı-

Sonu sahife 3 de

Kur'anı tercüme eden bir Madam
Derhal Müslüman oldu

Londra, Nafen - Madam Zimmerman tarafından Hollanda lisanına tercüme edilmiş olan Kur'anın 5.000 nüshası basılmıştır. Bunun birinci nüshası Endonezya Cumhurbaşkanı Ahmet Sokarno'ya uçak ile gönderilmiştir.

Kur'anı İngilizceden Hollanda lisanına tercüme eden Madam Zimmerman bu eserin tercümesini bitirdikten sonra Müslüman dinini kabul etmiştir.

Diğer taraftan öğrenildiğine göre, Kur'anın Almancaya tercümesi de yapılmış ve bu eser bir iki haftaya kadar piyaseye arz edilecektir. İmam Bajwa da Kur'anı yeniden İngilizceye çevirmek ve daha esaslı olan bu ikinci tercümenin de Mart ayında basılacağı öğrenilmektedir.

Adliyeteşkilâtına
Motörlü vasıta verilecek

Ankara, (B.Y.H.A.) — Şimdiye kadar ihmal edilmiş olan bu mevzu bugün büyük bir ehemmiyet kesbetmiştir. Vak'a mahallerine vasıtasızlık yüzünden zamanında varılamıyan hâdiselerin tesbiti bir çok aksaklıklar tevlit edebileceği mülâhaza edilerek bâdema müddei umumilikler emrine tahsisat ve birer de motörlü vasıta tevzi edilecektir.

Bu haber Adliye mehafilinde büyük bir memnunluk uyandırmıştır.

Çiftçi Kardeş !

Mahsulünüzün Memleketimiz içinde ve dışında yüksek fiyatla satılmasını ve bu suretle millî gelirimizin artmasını istiyorsanız temiz ve iyi cins tohum kullanın ve yetiştirip olise ve serbest piyaseye sattığınız mahsullerde yabancı ot tohumu ve Çavdar ile bilhassa buğdaylarda Pelemir, Taş, Toprak, Kum, Kavuz ve Çöp gibi yabancı maddelerin Bulunmamasına dikkat et.

Tarım Vekâletinin Vilâyetlere yolladığı bir tamimde :

«Memleketimizde, yıllardan beri, ancak kendi ihtiyacımız kadar buğday istihsal edilmekte ve hattâ bazı seneler ithal edilmek mecburiyetinde kalınırken, son senelerde ziraatimizde vuku bulan geniş ölçüdeki gelişmeler sayesinde buğday istihsalimiz bu yıl sekiz milyon tona yükselmiş ve bu istihsalin iki milyon tona yakın bir kısmını ihraç edebilecek bir duruma girmek suretiyle, memleketimiz, gerek istihsal, gerekse ihraç bakımından başlıca buğday ihraç eden memleketler (Amerika, Kanada, Arjantin, Avusturalya) arasında yer almış bulunmaktadır.

Halen buğday ihracı ile memleketimize yüzmilyonlarca döviz sağlanmaktadır. Ancak buğdaylarımızı, bu kuvvetli rakipler karşısında, satabilmemiz için, hastalıksız, temiz, yabancı ot tohumlarından âri olarak istihsal etmeğe mecburuz.

Dünya buğday istihsali az olduğu zaman buğdaylarımızı kolayca satmamız mümkün isede istihsalin arttığı son senelerde ihraç imkânları zorlaşmıştır. Nitekim geçen seneden bu seneye başlıca ihraç yapan memleketler büyük stoklar devretmişlerdir.

Bu bakımdan temiz hububat ve bilhassa temiz buğday istihsali için her türlü imkândan faydalanılarak çiftçilerimizi tenvir ve irşat etmek gerekmektedir.

Buğdaylarımızın gerek dış ve gerekse iç piyaselerde kıymetini düşüren âmiller şunlardır :

1 — Buğdaylarımızın taş, toprak, kum, kavuz, çöp ve saman gibi fazla miktarda yabancı maddeyi ihtiva etmesi,

2 — Buğdaylarımızın ihtiva ettiği çavdar nisbetinin yüksek olması,

3 — Buğdaylarımızda, dünyada piyaseye arzedilen buğdayların hiç ihtiva etmediği yabancı muzur otlardan bilhassa Pelemir bulunması.

Başlıca ihracat yapan memleketlerin buğdaylarının ihtiva ettiği yabancı madde nisbetleri yüzde 1 ilâ 4 arasında tahavvül etmekte, bu memleketlerde çavdar da yabancı madde sayılmaktadır. Bu buğdaylar muzur ot tohumu da ihtiva etmektedir.

Bizim ihraç ettiğimiz buğdaylarımız ise enaz yüzde 5 çavdar ve yüzde 3 diğer yabancı maddeler ve Pelemiri ihtiva ettiği gibi ayrıca standardize de edilmişlerdir.»

Buğdaylarımıza menfi tesir eden âmiller arasında bilhassa pelemir önemli bir yeri işgal etmektedir. Yalnız şu kadarını söyleyelim ki, mahsul her bakımdan temiz ve iyi dahi olsa yalnız içinde pelemirin bulunmasından dolayı buğdayın fiyatı 30 kuruş olacağı yerde 24 kuruş olmaktadır. İşte bir mikdar pelemirin bulunması bize bir kilo buğdayda 6 kuruş kaybettirmektedir ki, milyonlarca kiloda neler kaybettiğimiz gayet güzel anlaşılmış olur.

Şunu da belirtelim ki; 1 kilo buğdayda 125 adetten fazla pelemir tohumu bulunduğu takdirde ekmeğin rengi esmerleşmekte ve tadına acılık vermektedir.

Tamimde belirtilmiş olduğu gibi satışa çıkarılan buğdaylarımızda yüzde 5 çavdar, yüzde 3 diğer yabancı maddeler pelemiri ihtiva etmektedir. Bu, yüz kilo buğday içerisinde 5 kilo çavdarla, 3 kilo diğer yabancı maddelerin bulunması demektir. işte bu sekiz kiloluk yabancı madde yüzünden buğdaylarımızı kuvvetli rakipler karşısında satmakta güçlük çekmekteyiz. Satılacak buğday iki milyon ton olursa ve biz de bunu satmakta müşkülât çekersek memleketçe gireceğimiz zararın büyüklüğünü artık siz düşünün. Halbuki buğdaylarımız temiz olursa hemen müşteri bulacak, bunun neticesinde de yurda milyonlarca lira girecektir.

Şu halde temiz mahsul istihsal etmek için bütün imkânları kullanmak mecburiyetindeyiz. Çünkü bu iş memleket meselesidir. Esasen içinde hiç bir yabancı maddesi olmıyan buğdayını ofise götürdüğü zaman 30 kuruştan satabildiğin halde, buğdayın temiz olmazsa daha az fiyatla satabiliyorsun. Kiloda 3-4 kuruş noksan mal verdiğin takdirde teslim ettiğin mal mikdarınca o nisbette ziyan etmiş oluyorsun. Bunun yabancı memleketlere satılan milyonlarca ton olduğunu düşünürsek memleketimizin ne kadar büyük bir zarara girdiği kolaylıkla anlaşılmış olur. Şu halde buğdayın temiz olmaması yalnız senin değil büyük Türk milletinin zararına olmuş oluyor. Ne kadar çok buğday satarsan ve satacağın mahsul ne kadar temiz olursa o nisbette fazla para alacaksın. Sen fazla kazanırsan devlet te o kadar fazla kazanacak dersin. Memleketimiz de dışarıdan ne kadar para kazanırsa o kadar zengin olur. Şu halde bütün güçlükleri yenerek temiz mahsul yetiştirmek ve istihsal etmek için seferber olacağız.

Aziz çiftçi kardeş,

Bilhassa pelemirsiz mahsul yetiştirmeğe gayret et. Çünkü pelemir buğday büyüklüğünde olduğu için kalbur ve selektör makinelerinde buğdaydan ayrılması kaabil değildir. Bunun için tarlana serpeceğin tohumun daima temiz, ilâçlanmış tohum olmalıdır. Tarlanda gördüğün her türlü yabanî otları temizlersen ve bu mevzuda gerekli işleri lâyıkıyle yaparsan gerek iç ve gerekse dış piyasede fazla para getireçek olan mahsul yetiştirmiş olursun.

Teknik Ziraat Müdürlüğü

Zavallı Ağaç

Yağmurları çekersin
Her tarafa dökersin
Kuraklığın ve selin
Kolunu sen bükersin.

Sensin selin yuları
Tatlı eden suları
Kucağında beslenir
Türlü hayvan, kuş, arı.

Değerisin her dağın
Bahçelerin ve bağın
Binbir derde devadır
Meyvelerin, yaprağın.

Sensiz olan dağ, ova
Vermez bize saf hava
Sana muhtaç olmayan
Bulunmaz bir tek yuva.

Koca yapı sendedir
Ona kapı sendedir
Dünyada en küçücük
Kibrit sapı sendedir.

Mekteplerde sıralar
Daha neler, neler var
Senden uzak yaşamaz
Çocuk ve genç, ihtiyar.

Sensiz gitmez bir gemi
Sensin derdin merhemi
Dertlerini yazmaktan
Âciz şair kalemi.

Dostusun her insanın
Cânânısın her canın
Sensin mutlak en büyük
Muhafızı Vatanın.

Ne yazık ki çok insan
Olmuş sana pek düşman
Eğer böyle giderse
Kalmaz yurtta tek orman.

Değerini bilen yok
Göz yaşını silen yok
Ağaçları dinledim
Ağlayan çok, gülen yok.

Ey Ağaç düşmanları !
Yakarsınız canları
İnsaf edin, dinleyin
Yalvaran fidanları.

Köy, şehir, dağ, ovalı
Keser gövde, kök, dalı
Rahmi, nasıl demesin
Ağaçlara zavallı.

Recep Rahmi TANKAYA

Genel Meclis Tutanak Özeti

— Baştarafı Sayfa 1 de —

nın dörtte ikisi en güç şartlar altında ve bütün imkânlar seferber edilmek suretiyle tahakkuk ettirilmiştir. Kalan kısmın sene sonuna kadar ikmal edileceği ümit edilmektedir) denilmektedir ki arkadaşların üzerinde durduğu işlerin izahı realist bir görüşün ifadesidir.

İzahnamede milli eğitim işlerinin hakkıyle yürütüldüğünün şahidi bulunuyoruz, kendisine teşekkür ederiz. Veteriner işleri ve bilhassa keçi ciğer ağrısı aşısı imal ve tatbikından son derece fayda temin edilmiş olmakla veteriner müdürüne, mücadele işlerinde başarı gösteren teknik ziraat müdürüne teşekkür ederiz.

Bir de amyant boru hakkında geçen yıl açılan tahkikat sonu ne olmuştur ?

Tenkit ; Hareketlerin kontrolü olduğu, bu tenkitlerin müsbet şekilde yapılması lâzım geldiği, imkân ve şartlar müsait olmadıkça bazı işlerin yapılamaması zaruretle ifade edilebileceği, bununla beraber bütün bu çerçeve dahilinde kanunî icapların yerine getirileceği ve hilâfı hakikat rapor verenler hakkında takibat yapılacağı reis tarafından söylenerek 952 yılı başlangıcından sene sonuna ve 953 yılı Mart iptidasından Eylül ayı sonuna kadar ait olduğu bütçeler üzerinde yapılan icraat ve tatbikatı havi okunan izahname reye konularak mevcut âza adedinin 24 olmasına göre bir muhalife katşı 23 reyle ve ekseriyetle kabulü kararlaştırıldı.

952 yılı Kasım ayı iptidasından sene sonuna ve 953 malî yılı başlangıcından Eylül ayı sonuna kadar ait olduğu bütçelerin varidat ve masraf kısımlarında yapılan aktarma, ekleme ve hususî işler hakkındaki okunan Vilâyet Daimî Encümeni mutalâanamesi reye konularak ittifakla kabul olundu.

954 malî yılı varidat ve masraf teklif bütçeleri ve 952 malî yılı varidat ve masraf kat'î hesap cetvelleri hakkındaki Vilâyet Daimi Encümeni kararlarının Bütçe Encümenine havaleleri, gelecek toplantı günlerinin Pazartesi ve Perşembe olmak üzere saat 14 de yapılması kabul edilerek ruznamede görüşülecek madde olmadığından 14/12/953 Pazartesi günü saat 14 de toplanmak, gelecek evrak üzerinde müzakere edilmek üzere oturuma son verildi.

(Devamı var)

Sun'î Süt

Londra, Nafen - Nebatlardan meydana getirilen sun'î süt'ün inkişaf etmemiş memleketlerde süt sıkıntısını karşılayacağı bildirilmektedir. Sun'î süt'ün bir çok cihetlerden tabiî süt'ün kalitelerine sahip olduğu ilâve edilmektedir.

Birleşik Amerikada bu sahada yapılan araştırmalar gayet iyi neticeler vermiştir. Bir İngiliz ziraat kumpanyasının başkanı olan Dr. E. G. Woodreffe bir raporunda bu sahada ilerlemeler kaydedilmiş olduğunu bildirmiş ve en mühim meselelerin halledilmiş olduğunu söylemiştir.

Zayi isim mühürü

İhtiyar Kurulunda kullandığım tatbikli isim mühürümü yitirdim. Yenisini alacağımdan eskisinin hükmü kalmadığı ilân olunur.

Alacanın Kızılyar kö.
İhsan Arslan

Vilâyet Daimî Encümeninden

1 — Vilâyet Dahilindeki köylere getirilecek içme su işlerine lüzumlu 2 parmaklık 1400 metre galvenizli demir boru 30/12/953 Çarşamba günü saat 14 te ihalesi yapılmak üzre açık eksiltmeye konulmuştur.

2 — Beher metresinin muhammen bedeli 10 lira, Teminat 1050 liradır.

3 — Şartnamesi Daimî encumen kaleminde görülebilir.

4 — İsteklilerin belirli gün ve saatte Teminat makbuzlariyle birlikte müracaatları ilân olunur. 3—3

Müjde

Aylardan beri beklenilen SU SAATLERİNİ temin etmeye bu de'fa muvaffak olduk. Miktarı çok az olan SİMENS marka su saatlerini azami 15 güne kadar satışa arz edeceğimizden ihtiyaç sahiplerinin mağazamıza uğrayarak sıraya girmeleri menfaatları icabı olduğu ilân olunur. 1—4

Yusuf CİRCİ

T.C.
ZİRAAT BANKASI
TASARRUF HESAPLARI
1953 İkramiyeleri yekûnu
1.000.000 LİRA
15 Ev, 4 TRAKTÖR
ve dolgun para İkramiyeleri.
Fazla tafsilât için 444 Şube
ve Ajansımız emrinizdedir.

İş Adamlarının Dikkatnazarına

Gazetemiz İlân Tarifesi :

1 - Resmî dairelerden verilen alım, satım, ihale ilânlarının tek sütun satır itibariyle beher satırından 50 kuruş;
2 - Resmî dairelerin «1» inci fıkra dışındaki ilânlarının tek sütun itibariyle beher satırından 30 Kr.
3 - Mahkeme ve İcra daireleri satış ilânlarının teksütun satır itibariyle beher satırından (20), diğer ilânlardan 30 kuruş;
4 - Her nevi Teşekkür ve Zayi ilânlarının tek sütun satır itibariyle beher satırından 20 kuruş;
5 - Ticaret ilânlartnın teksütun satır itibariyle beher satırından 10 kuruş alınır. (Kılişesi sahibi tarafından temin edildiği veya evvelki ilânda yapıldığı takdirde işgal edeceği satıra göre tahakkuk edecek olan ücretin yarısı alınır. Satır hesabında 12 punto muteberdir.
6 - Her nevi Tüzük, Sitatü ilânlarımının çift sütun itibariyle beher satırından 15 kuruş ücret alınır.
7 - Yıllık abone ikibuçuk liradır.

SAL İNŞAATI
Karayolları Genel Md. den

1 — Eksiltmeye konulan iş : Ankara Vilâyetinde Kalecik civarında Alibeyli, Denizli Vilâyetinde Güney civarında Ertuğrul, Tunceli Vilâyetinde Pertek civarında Kalender ve Çorum Vilâyetinde İskilip civarında Karaviran Salları inşaatı olup keşif bedelleri. tutarı (109.297.40) yüz dokuz bin iki yüz doksan yedi lira kırk kuruştur.

2 — Eksiltme : 22/1/954 tarihine rastlayan Cuma günü saat 16 onaltı'da Ankarada Bayındırlık Vekâleti binasında Karayolları Genel Müdürlüğünde Karayolları Eksiltme Komisyonunca kapalı zarf usulü ile yapılacaktır.

3 — Eksiltme evrakı: Vezneye yatırılacak (5.50) beş lira elli kuruş bedele ait makbuz karşılığında Kara Yolları Genel Müdürlüğü Teknik hesaplar şubesinden alınabilir.

4 — Eksiltmeye girebilmek için:

a) İsteklilerin 1953 yılına ait ticaret odası belgesiyle usulü dairesinde (6715) Altı bin yediyüz on beş liralık geçici teminat vermeleri,

b) İsteklilerin bu işin teknik öneminde bir işi iyi surette başardığını isbata yarar belgelerile birlikte eksiltme gününden en az (tatil günleri hariç) üç gün önce bir dilekçe ile Karayolları Genel Müdürlüğüne muracaat ederek bu iş için yeterlik belgesi almaları.

5 — İsteklilerin eksiltme şartnamesinin 34 cü maddesinde verilen izahat çerçevesinde (eksiltme evrakının her parçasına 50 şer kuruşluk pul yapıştırarak pulları imzalayıp zarflarına koymaları) hazırlıyacakları teklif mektuplarını eksiltme günü saat on beşe kadar makbuz karşılığında komisyon reisliğine vermeleri lâzımdır.

Postada olacak gecikmeler kabul edilmez, Keyfiyet ilân olunur. 2-5

Vilâyet Daimî Encümeninden

1 — Vilâyet ve köy yollariyle içme su işlerinde çalıştırılan kamyon ve yol makinelerinin Ocak ve Şubat 954 ayları ihtiyacından azı 10, çoğu 15 ton dökme benzin ile azı sekiz, çoğu 12 ton dökme Vagom yağı alımı 14/1/954 Perşembe günü saat 15 de ihalesi yapılmak üzere açık eksiltmeye konulmuştur.

2 — Benzinin kilosu 69, Mazot yağının kiloso 41 kuruş, teminat 1143,25 liradır.

3 — Şartnamesi Daimi Encümen kaleminde görülebilir.

4 — İsteklilerin teminat makbuzlariyle belirli gün ve saatte Vilâyet Daimî Encümenine muracaatları ilân olunur. 1—3



Aile, Dikiş ve Nakış MAKİNALARI

Reklam değil hakikat

Alman sanayiinin mucizesi, PFAFF Dikiş makineleri sağlamlık ve zarafette rakipsizdir.
Her çeşit aile ve saya makinaları
Bizi görmeden PFAFF kullananları görünüz.
Her çeşit Sanayi Makinalarımız pek yakında gelecektir.
AHMET ATLAMAZ

Zengin Yılbaşı Hediyeleri

Darphane damgalı 22 ayar her çeşit Tel - Parçalı
HALKA BİLEZİKLER
20 Mikron kaplama 10 sene garantili kadın ve erkek
SAAT BİLEZİKLERİ
Teminatlı Hislon - Nacar - Vetur erkek ve kadın
KOL SAATLERİ

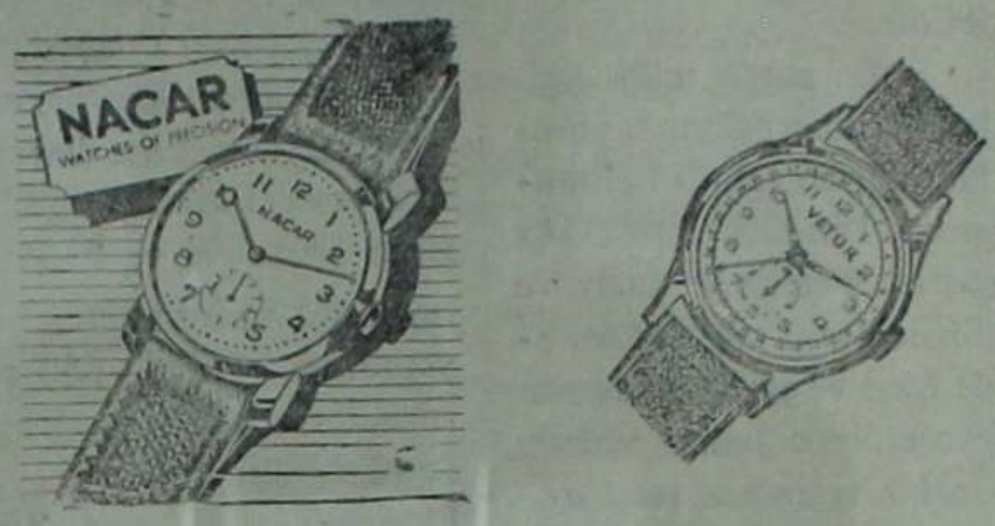

ELMAS KÜPE VE YÜZÜKLERİMİZ
TENZİLÂTLI FİYATLA
Piyaseye Arzedilmiştir.
FIRSATI KAÇIRMAYINIZ!.
Emsallerinden üstün olarak gelen Alman Veritas
AİLE DİKİŞ VE NAKIŞ MAKİNELERİ
her evin zarurî ihtiyacıdır.

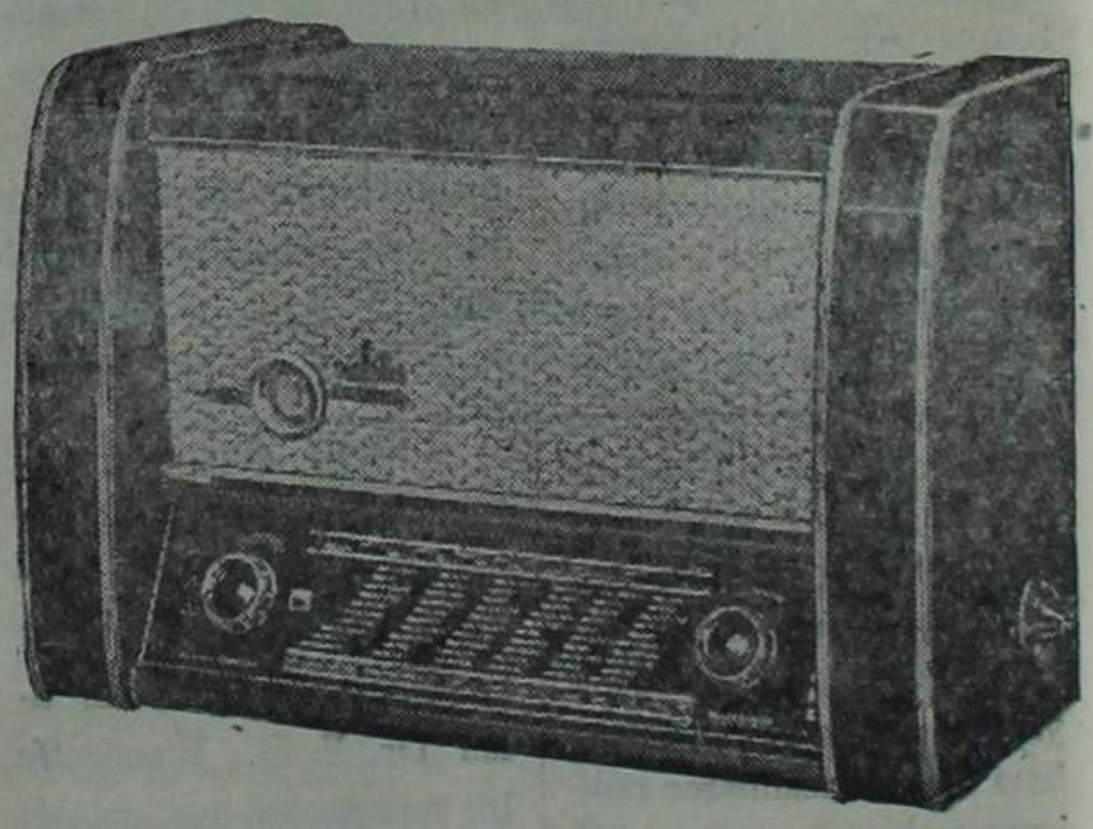

Çelik lambalı Alman TONFUK RADYOLARI da evinizin saadetidir.

SAİT ŞAMLIOĞLU
Ankara caddesi Kızılırmak Oteli karşısı No: 50

Çorum
İl Basımevi
YENİ GETİRDİĞİ
Fantazi Harflerle
Zevke Uygun Baskı Yapar