2 Aralık 1959 CUMA

Mes'ul Müdür: İbrahim Sevim

ÇORUM

Yazısından sonra her gün çıkar Vilâyet gazetesi

Kuruluş tarihi 1921
YIL : 37
Sayı : 2393
İdare yeri: İL BASIMEVİ
Telefon No. 98
Nushası 5 kuruştur

T. C.
MİLLÎ EĞİTİM BAKANLIĞI
ÇORUM
İl Halk Kütüphanesi Müdürlüğü
22763
2

VİLÂYET UMUMİ MECLİSİ ZABIT HULASASI

Seçim Dönemi: 11 *Toplantı Yılı: 4*

Oturum: — 1 —

10 Aralık 1958 Çarşamba

Reis: Vali Cevat Çapanoğlu

— Geçen sayıdan devam —

bu işlerin düzelmesinin şart olduğu, kazalara iyi kömür gönderilmediği, kömürlerin yarıdan fazlasının kül olduğu, geçen seneki toplantıda Özel İdare Binasının satılarak yeni bir bina yaptırılması kararlaştırıldığı halde bu hususların izahnamede açıklanmadığı, Rifat Simitci Osmancık: Osmancık - Kâmil yolunun 8 senedir her sene proğrama alındığı halde hâlâ yapılmadığı, Osman Dönmez-İskilip: Hüseyin Genç arkadaşımızın da biraz evvel söylediği gibi İskilip Uludere Çayının ıslahı için Vekâletten gönderilen 19 bin küsür liranın nereye sarfedildiği, Abdullah Solak: çok mühim olan Osmancık Kâmil yolunun biran evvel ele alınarak ikmal edilmesi icabettiği, Rifat Simitci: ele alınan işlerin proğrama göre yapılması ve bir iş yarı bırakılarak diğer işe geçilmemesi, Hüseyin Genç İskilip: Lapa köprüsünün hâlâ yapılmadığı, Ali Tütüncü: Köy içme su işleri personel istihkakı ve yollularına sarfedilen 74 bin küsür liranın ne şekilde sarf edildiği, Osman Dönmez: Veteriner teşkilâtının İskilipte gösterdiği müsbet mesaiye teşekkür ettiği- Şuayb Tugay: Cemilbey Göpşen yolunun hâlâ yapılmadığı, Ortaköyün Nisan ayında kaza olacağına göre yolunun da biran evvel ikmalinin icabedeceği tenkit, temenni ve sorularına Riyaset Makamı ve hazır bulunan teknik Ziraat Müdürü tarafından gerekli izahat verilmiş, Nafıaya ait tenkit, temenni ve sorularında Nafıa Müdürü tarafından gelecek toplantıda cevaplandırılması derpiş edilmiştir.

Başka söz isteyen olmadığından izahname reye konulmuş ve ittifakla kabul edilmiştir.

1957 Yılı Kasım ayı iptidasından sene sonuna ve 958 yılı Mart iptidasından Eylül ayı sonuna kadar ait olduğu sene bütçelerinin varidat ve masraf kısımlarında yapılan münakale, ekleme vesair işler hakkındaki okunan Daimî Encümen mütalâanamesi reye konularak ittifakla kabul olunmuştur.

Gelecek toplantı günlerinin yıl başına kadar haftada bir gün Çarşamba günleri saat 14 de yapılması kabul olunarak ruzname de görüşülecek başka bir şey olmadığından 17.12.958 Çarşambe günü saat 14 de toplanmak ve ruzname dahili müzakere yapılmak üzere oturuma son verildi.

Yılbaşı Balosu çok eğlenceli ve neşeli geçti

Lisemizin tertiplediği Yılbaşı balosu sayın Valimiz ve meb'uslarımızdan Dr. Ali Dedekargınoğlunun da iştirâkleriyle çok eğlenceli ve neş'eli geçmiştir.

Balo, Lise Müdürü Necati Ergin'in kısa bir söylevile açılmış ve balonun tertiplenmesine teşvik eden Valimize ve mesai arkadaşlarına teşekkürlerini bildirmişlerdir.

Her saati başka başka eğlence ve sürprizlerle dolu olan balo saat 4 e kadar aynı neş'e içinde devam ermiştir.

Her Öğrencinin Öğrenme Hızına Göre Tertiplenen Hususi Dersler

(Dünkü sayıden devam)

sınıfı bildiği şekilde idare etmektedir. Fakat arzu ettiği zaman sınıfın geçen yaz veya derse tekaddüm eden herhangi bir zamanda özel bir şekilde hazırlanmış olduğu ses bandlarını dinlemesini istiyebilir. Böyle bir durumda her öğrenci kulaklık ve mikrofon tertibatını başına geçirir ve dinler. Band, öğrenciye bir metne veya bir ödev kitabına çalışmasını söyliyebilir. veya bir tiyatro parçası veya münazara olabilir.

Bu sırada öğrenci bir sual soracak olursa öğretmenin dikkatini çekinceye kadar elini yukarı kaldırır. Öğretmen münasip fişi bağlar ve diğerlerini rahatsız etmeden mikrofon ve kulaklık vasıtasiyle öğrenciyle konuşur. Boylece her öğrenci kabiliyetine göre hemen hemen müstakil ders alır ve kulaklığı çıkarmadıkça dersi kesemez.

Teste tabi tutma ve ezberden okuma maksatları için farklı tipte bir dershane kullanılır. Sesi geçirmeyen bu külübeler içinde bütün öğrenciler, dahilî muhabere mikrofonları vasıtasiyle başkalarını rahatsız etmeden birbirleri ile konuşabilirler. Sınıfın geri kalan kısmına karşı gülüç duruma düşmekten korkmaksızın öğretmene sualler sorabilirler. Okuma eğitimi mevzuunda St. Scholastica Okulundan alınan rakamlar diğer sistemlere nazaran çok daha büyük bir ilerleme kaydedildiğini göstermektedir. Öğrenciler kulübelerde büyük bir sınıfta olduğu gibi sıralarını beklemek zorunda kalmaksızın yüksek sesle okumak suretiyle temrin yapmaya geniş zaman bulduklarından hepsi de gurubun en yavaş okuyan üyesinin hızına gpre değil de, kendi hızlarına göre okumag imkânını bulurlar. Öğretmen istediği öğrenciyi dinliyebilir ve aynı zamanda hem yanlışlarını kontrol eder, hem suallerine cevap verir.

Matamatik ve müsbet ilimlerde ses kayıt cihazları göze hitap eden normal gereçlere ilâve olunarak özel bir şekilde kullanılmaktadır. İyi ödev kitapları ile birleştirilen matematik dersleri, çocuğun arkasında hususî öğretmenin okul öğretmeni ile yaptığı toplantılar gibidir. Bu usulün bir başka

—Devamıvar —

Hakka Doğru

Onbeş günlük Allah ve Maneviyat Bilgileri Derğisi

Memleketimizin bu sahada tanınmış şahsiyetlerini bir arayatoplayarak manevi hayatımızın hizmetine giriyor. 15 Ocakta çıkacak ilk sayısında bulacağınız bazı yazılar:

İslâm ilmi hâlinin esasları, Zaman zihniyetiyle İslâm ve Kur'an, Doksan yıl önce: Ali Süavi ve Türkçe ibadet, Namık Kemal, Ernes Rönan'a karşı İslâmiyeti nasıl müdafaa etmişti?, Türkün ünlü Tanrı Er'i Mevlânanın ölüm yıl dönümünde bâkir gerçekler, İslâm inançlarına göre: YÜCE TANRI'nın doksan dokuz özelliği, İslâm maneviyetinde kademeler: Mezhepler, Tarikatler, İmamlar (hiç bir yerde çıkmamış tam liste,) Ebedî Kürsüler: Mehmet Akif, Medrese, Tevekkül ve Kader.. Ulu bir Tanrı Kulu: Bistamli Bayazid, Bektaşi ve Alevî maneviyetinden örnekler, Türk - İslâm sanatında: Lâle, Kuranın Türkçe okunması üzerine bir deneme: Ana dilimizle Ayet-ül Kürsi, Hak yolunda sohbetler, Şiirler, fıkralar.

15 Ocakta çıkıyor 36 Sahife 100 Kuruş

Bayilerde bulamazsanız kısa müracaat adresi:
Yurter Yayınevi, Posta Kutusu 449 - İstanbul

Alaca Asliye hukuk hakimliğinden

Esas : 958 /536

Alacanın İsmailli köyünden İsmail kızı ve Mehmet karısı Ayşe Şahin tarafından Gazipaşa köyünden Abdullah Uzun, Naciye Kılıç, Nafiye Erdogan ve Gazipaşa köyüne izafeten köy muhtarı ve Alaca Hazinei Maliyesi aleyhile açılan meni müdahele ve tescil davasının yapılmakta olan yargılamada:

1 — Kıran mevkiinde: Dogusu Satılmış, Batısı Paşa Uzun, Kuzeyi Mustafa oğlu Salim, Güneyi Mevlüt Aykaç ile çevrili tarla.

2 — Köm yeri mevkiinde: Doğusu Mıstık, Batısı Hacı, Kuzeyi Mıstık, Güneyi Killikli tarlası ile çevrili tarla.

3 — Güney mevkiinde: Dogusu Hacı, Batısı Ömer Erdoğan, Kuzeyi Reşit, Güneyi Mehmet ile çevrili tarla.

4 — Memik deresi başı mevkiinde: Dogusu Hozan, Batısı Hacı, Kuzeyi Ahmet, Güneyi Seyfullah ile çevrili tarla

5 — Kazan punarı mevkiinde: Dogusu taş, Batısı Necip, Kuzeyi Memiş, Güneyi yol ile çevrili tarla.

6 — Göç yolunun başı mevkiinde: tarafları yol ile çevrili tarla.

7 — Taş arası mevtiinde: taraflari taş ile çevrili tarla.

8 — Sülük punarı mevkiinde: Dogusu Seyfullah, Batısı yol, Kuzeyi Hacı, Güneyi taş ile çevrili rarla.

9 — Köy üstü mevkiinde: Doğusu Fevzi, Batısı Mehmet, Kuzeyi öz. Güneyi yol ile çevrili bağ.

10 — Köy altı mevkiinde: Doğusu Eyyup Çetin, Botısı Durak, Kuzeyi Durak, Güneyi yol ile çevrili harman yeri.

11 — Köy içinde: Doğusu yol, Batısı Mehmet Uzun Kuzeyi bahçe ve öz, Güneyi Ali Sucu ile çevrili beş oda bir ahır, bir samanlık ve bahçeden ibaret hane.

Yukarıda mevki ve hudutları yazılı gayrı menkullerin verese adına tescili talep edilmekte olduğundan işbu gayri menküller üzerinde bir hak iddiasında bulunacak olanların son ilân tarihinden itibaren üç ay içinde ait olduğu mahkemeye itiraz davası açmaları ilân olunur.

978 2-16-30

T. C.
ZİRAAT BANKASI
Kuruluş Tarihi: 1863
1958
İkramiye Planı
3 MilyonLira Para
3 Milyon Lira Kredi
T. C. Ziraat Bankası
Her türlü Banka muameleleri ve yurdun her yerindeki şube ve ajansları ile emrinizdedir.

Vatandaş!

Kızılay kara gün dostudur. Felâketli günlerinde sana yardım eden Kızılay Kurumuna üye ol.

« Şehir dışı yollarda yol isteyen vasıtalara yolun sağına yanaşarak sür'atinizi azaltmak suretile yol veriniz. »
Karayolları Umum Müdürlüğü

Dikkat!
Matbaamızın

İlân, reklâm tarifemiz çok ucuzdur. Ayrıca Gazetemiz 1200 nüsha olarak çıkmaktadır.

Ticari, ve hususî ilânların gazetemize verilmesi hem ödenecek ücret ve hem de daha çok kimseler tarafından okunması bakımından daha faydalı olacağı muhakkaktır.

Bir defa tecrübe ediniz. Derhal faydasını göreceksiniz.

ÇORUM
VİLÂYET MATBAASI

6 Ocak 1959 SALI
Mesul Müdür: İbrahim Zorlu

ÇORUM

Çorum'dan başka her gün çıkar Vilâyet gazetesi

Kuruluş tarihi 1921
YIL : 37
Sayı : 2394
İdare yeri :
İL BASIMEVİ
Telefon No. 98
Kuruşu 5 kuruştur

Valimizin topladığı Belediye Meclisi, dünkü tevkalâde toplantısında

Reisliğe Avukat Faik Kürkçü'yü seçti

Oturumda hazır bulunan Valimiz tebrik ve başarılar temenni etti

Dün saat 14 de Sayın Valimiz Ceyat Çapanoğlunun başkanlığında Belediye meclisi Valimizin daveti üzerine fevkalada olarak toplandı. Valimiz meclisi selamladı. Seçimin hayırlı olmasını temenni etti. Yoklamada 23 azanın iştirak ettiği belli oldu. Meclis Reisliğine en yaşlı aza Ahmet Poyraz getirildi. Vali, murakıp yerine geçti.

Gizli oyla yapılan seçim ve tasnif neticesinde iki müstenkif ve iki oy Valimiz ve 19 oyda Avukat Faik Kürkçüye verilmiş olduğu anlaşıldı. Valimiz yeni belediye reisliğini kazanan Avukat Faik Kürkçüyü tebrik etti ve üstün başarılar diledi. Burada geçici meclis başkanı Ahmet Poyraz Yerini yeni reise verdi. Meclis başkanlığına geçen Avukat Faik Kürkcü heyecanla yaptığı bir hitabede:

Sayın Belediye Meclisi azası arkadaşlarım. Gösterdiginiz itimatla ben naçiz arkadaşınızı bahtiyar ettiniz. Sizden gayret ve cesaret alarak hizmet atmege çalışrcağım. Çok heyecanlıyım uzun konuşamıyacağım. Yapılacak hizmetlerde gayretlerimiz kırılmayacaktır. Çalışmak bizden tevfik Allahtan. Bu arada eski reis Baha Çorbacıoğlundan bahis açmak istiyorum. Sayın Çorbacıoğlu 18 yıla yakin belediye reisliği ve diger çeşitli hizmetlerile 40 seneyi aşan faaliyetlerinde dürüst ve ciddi çalışmalarile şehrimize pek çok şeyler kazandırmıştır. Baha Çorbacıoğlu vefalı hizmetin sürurı içindedir.

Hizmet etmek emelile gelmiş bulunan sayın meclisin verecegi ışık ve kararları dahilinde hizmetli ve vefalı olmağa azimliyiz. Gayret bizden, başarı Ulu Tanrıdan.) dedi ve meclisi hürmetle selâmladı, Gündemde görüşülecek başka bir şey olmadığından oturuma son verildiğini bildirdi.

Dinamik Valimiz hemen azaların içine katıldı. Belediye hizmetleri ve belde ihtiyaçları üzerinde azalarla gayet samimi hasbihallerde bulundu.

Yeni Belediye Reisi Faik Kürkçüyü hararetle tebrik eder, üstün başarılarını Ulu Tanrıdan niyaz ederiz.

SELLEGİ

İhsan SABUNCUOĞLU

(Sellegi) kelimesi Çorumda ilk defa 1938 de Vali olarak gelmiş olan Salih Kılıç zamanın da konuşulmaya başlanmıştır. Malum olduğu üzre Çorumun kurulmuş bulunduğu saha Çomar, Sıkhk. Melikgazi, Mürsel ve İçeridere isimleriyle anılan vadilerin ovaya acıldıkları yerlerdedir vakitli vakitsiz yağışların tevlit ettiği seller, şehri semt semt sel uğragı haline getirir. İşte Valiliği zamanında bu sel afetlerini az çok gören ve eyi bir idare adamı gözüyle bunlara çare düşünen Salih Kılıç, ilk iş olarak Melik gazi ve Mürsel vadileri sel mecralarını şehre girmeden çevirerek Kapaklı bağlarından gelen ve Fitne bağlarından geçen ipgeden sel yatağına birleştirmeyi tasarlıyor. Vilâyet ve Belediye bütçe ve vasıtalarını bu işe yöneltiyor, halka da Malî ve bedenî mükellefiyet tahmil ve tevzii ederek işe başlıyor, Melikgazi vadisipark yanından çevrilerek bahçeli evler ve esnaf evleri yerlerinden geçilerek ve mürsel vadisinide alarak fitne bağlarına giden çaya kavuşturacaktı. En tabii ve eyi istikamet de bu idi. Bittabi o tarihlerde bahçeli evler, esnaf evleri ve Verem Hastahanesi yok işaretlenen yerlerden sellegiain götürülmesi eyi amma güzergâhı muhtelif şahsiyetlere ait tarlalar çıkıyor

—Devamıvar —

Her Öğrencinin Öğrenme Hızına Göre Tertiplenen Hususi Dersler

— Geçen sayıdan devam —

faydası daha vardır. Yavaş öğrenen bir öğrenci bir bandın edf'alarca çalınmasını istediği halde kabiliyetli bir öğrenci, derslerini kabiliyetinin müsaade ettiği hızla öğrenerek daha ileri derslerin bandını dinlemeyi istiyebilir.

Sosyal ilimler sahasında bu sistemin klâsik metodlara olan üstünlüğü çok fazladır. Tarih ve coğrafyada bütün radyo kayıoklarından faydalanma imkânı mevcuttur. Tiyatroları konuşmalar, hariçteki spiker vasıtasiyle yapılan tefsirler, topluluk liderleri ile yapılan görüşmeler, özel konferanslar ve ses efekt leri bunların hepsi tarihin, coğrafyanın ve yurt bilgisinin gerçeklerini canlandırma maksadiyle kullanılabilir.

Neticeler ne olmuştur? Kısaca ifade edelim. Öğretmenlerin, öğrencilerin ve ebeveynlerin hissettikleri heyecan, standar testler ve öğretmenlerin notlariyle ölçülen tesirli bir öğrenci başarısı ve bir çok öğretmen için müfredatlarının tamamı hakkında tekrar mütalâada bulunma fırsatı, Öğrenciler bütün zamanlarını ses kayıt cihazını dinlemekle geçirmemektedirler fakat sistemin kat'i avantajları vardır. Dersleri bandlara kaydetmek, kendi bandlarını yapıncaya kadar tecrübesiz öğretmenleri yetiştirmeye yardım etmektedir. Öğretmen küçük münazara fruplarını idare ederken cihazlar dinliyen grupları idare edebilmektedir ve bilhassa yavaş öğrenen öğenciler şahsi ve devamlı sıkaya mazhar olduklarını zannettiklerinden ve sırada sınıfın diğer iki kısmı neyle meşgul olursa olsun, kabiliyetli öğrenciler ilerlemiş derslerin bandlarını isteyebileceklerinden emin bulunduklarından disiplin mevzuundaki bir çok meseleler halledilmiştir.

Bir çok kimseler, şahsi elektreni: ses kayıd cihazlarının öğretimde değerli bir yardımcı olabileceği kanaatindedirler. (USIS)

Vilâyet Umumi Meclisi 11 ci seçim devresi 4 üncü toplantısının 5 inci ictimaına ait

—RUZNAME—

7/Oocak/959 Çarşamba Saat 14

1 — Geçenki oturumun zabıt hülasası.

2 — 957 mali yılı varidat ve masraf kat'i ve idare hesapları hakkında Bütçe encümeninin 29/12/958 gün ve 2 sayılı mütalâası.

3 — Kömür işletmesinin 957 mali yılı blânçosu hakkında bütçe encümeninin 29/12/958 gün ve 3 sayılı mütalâası.

4 — Kömür işletmesinin 1/3/958 tarihinden 30.9.958 tarihine kadar 7 aylık plânçosu hakkında bütçe encümeninin 29/12 958 gün ve 4 sayılı mütalâası.

5 — 958 Yılı bütçesine konulan ilkokullar yakacak tahsisatı kâfi gelmediğinden 958 yılı bütçesine munzam olarak en az 8000 liralık tahsisat ilâvesi, mümkin olmadığı takdirde kömür ocağından bedelsiz 120 ton kömür verilmek ve nafıa kamyonlariyle nakledilmesine dair Maarif Müdürlüğünün 30/12/958 gün ve 9589 sayılı teklif.

6 — 4 Yıllık mesai proğramının 959 yılına ait kısmının tahakkuk ettirilebilmesi için proğramla kabul edilen tahsisatların nazarı dikkate alınmasına dair Hususi İdare Müdürlüğünün 12/12/958 gün ve 1586 sayılı teklifi.

7 — İmam-Hatip okulu yanındaki belediyeye ait arsa korunmaya muhtaç çocuklar yurdu yaptırılmak üzere belediyeden alınacağından 15000 lira yardım yapılmasına dair İmam Hatip okulu koruma derneği başkanlığının 26/12/958 tarihli dilekçesi.

8 — Osmancık kazası Gemici ve İnönüzaferi okullarının su borusu harcama iştirâk payı borcu olan 189 liranın 959 yılı bütçesine geçen yıl borçları olarak konulmasına dair Maarif Müdürlüğünün 26/12/958 gün ve 9498 sayılı teklifi.

9 — Osmancık kazası Merkez İnönüzaferi ve Gemici ilkokullarına sıra ve soba alınması için 959 yılı bütçesinin döşeme ve demirbaş ve demirbaş tertibine 4000 liralık daha ödenek konulmasına dair Maarif Müdürlüğünün 26/12/958 gün ve 9499 sazılı teklifi.

10 — Kömür işletmesine ait talimatname taslaklarının Umumi Meclisce tetkik ve karara bağlanmasını dair Daimî Encümenin 24/12/958 gün ve 891 sayılı kararı.

11 — Nafıa yol çavuşu Celâl Özyılmazın ücretinin artırılmasına dairiNafıa Müdürlüğünün 25/12 958 gün ve 7727 sayılı teklifi.

12 — Merkez İnkılap ilkokulu hademeleri Hasan Çaylak ve Hasan Vural ile Ortaköy merkez ilkokul hademesi Şükrü Cebecinin ücretlerinin artırılmasına dair Maarif Müdürlüğünün 30/12 958 gün ve 9584 sayılı teklifi.

13 — Vilâyet Matbaasının 959 yılı ücret tarifesinin tesbiti hakkında Matbaa Müdürlüğünün 3/1/959 gün ve 64 sayılı yazısı.

14 — İskilip kazasına bağlı Karlık ve Karaağaç köylerile Kastamonu Vilâyetinin Tosya kazasına bağlı Karaköy ye Ortalıca köyleri arasındaki iki Vilâyet sınır ihtilafı hakkında Üilâyet idare heyetinin 16/12/958 gün ve 534 sayılı kararı.

15 — Sungurlu kazasına bağlı Cilvar köyü ile Yozgat Vilâyetinin Yerköy kazasına bağlı Salmanlı Nahiyesi merkezi olan Kayadibi köyleri arasındaki iki Vilâyet sınır ihtilafı hakkında Vilâyet idare heyetinin 16/12/958 gün ve 541 sayılı kararı.

16 — 4598 sayılı kanun gereğince memur ve müstahdemlerinin emekli keseneğinden borç olarak tahakkuk eden 69761 lira 54 kuruşun 959 yılı içinde ödenmesine dair emekli sandığı yazısı ve Hususi İdare Müdürlüğünün 11/11/958 gün ve 1430 sayılı teklifi.

17 — Köy Muhtar ve ihtiyar kurulu azaları seçim masrafları için 959 yılı bütçesine tahsisat konulmasına dair Dahiliye Vekâletinin emirleri ve Hususi İdare Müdürlüğünün 24/11/958 gün ve 1489 sayılı teklifi.

18 — Vilâyet merkezinde 7 ilkokula takılan su saatleri teminatı olan her okul için 50 liradan 350 liranın 959 bütçesine borç konulmasına dair Maarif Müdürlüğünün 22/9/958 gün ve 6206 sayılı teklifi.

19 — Nafıa nakil vasıtalarına mali mae'uliyet sigortası fonu tesisi hakkında Nafıa Vekâleti emirleri sureti ve Hususi İdare Müdürlüğünün 18/11/958 gün ve 1464 sayılı teklifi.

20 — Merkezin Ovasaray, Boğabağı, Seydim, Alacanın Hüyük ve Sungurlunun Demirşeyh okullarına hademe kadrosu verilmesi hakkında Maarif Müdürlüğünün 19/9 958 gün ve 6136 sayılı teklifi.

21 — Aygır deposu ve bakteriyoloji laboratuvarının 958 yılı Eylûl, Ekim ve Kasım aylarında sarfedilip tahsisatsızlık yüzünden ödenemeyen 292 lira 32 kuruş elektrik ceryan bedeli ve 22 lira 40 su borcuki ceman 314 lira 72 kuruşun 959 yılı bütçesinin geçen yıl borçlarına tahsisat konulması hakkında Veteriner Müdürlüğünün 2/1/959 gün ve 40 sayılı teklifi.

İLAN

Çorum Asliye Birinci Hukuk Mahkemesinden

Sayı 1958/619

Çöplü mahallesinden çıbıkcı oğlu Ömer kızı Fatma Anak çıbıkcılar tarafından Hazine ve Belediye aleyhine açılan Çorumun Köpeklik mevkiinde kâin Şarkan kısmen cılga yol ve Abdi kızı Çilingir Halil eşi Emine Gülmez ve Garban köy kâtibi Cemal Sancar ve gülerlerin Halil Merden ve Cenuben Osman oğlu Rahmi Kölegöz ve Şimalen Salih kızı Hatın Bilgin bağları ile mahdut iki dönüm yirmi sekiz karık bağ: Mahmudiye mahallesinden Osman oğlu Mehmet Çetinerin kırk senelik malı iken 3/10/958 tarihinde noter senediyle kendisine satarak tasarruf ve zilliyetliğini teslim ettiğimden tescili davasının muhakemesi sırasında keyfiyetin gezete ile ve mahallinde ilânına ve tapuda kaydi olup olmadığının sorulmasına ve duruşmanın 30/1/1959 Cuma günü saat 10 na bırakılmasına karar verilmiştir.

Bu ilânın onar gün ara ile üç defa ilân edileceğinden alakalı olanların en son ilân tarihinden itibaren üç ay içinde itirazlarını yaparak mahkememizi haberdar etmeleri ilân olunur. 953 16,26,5

Satılık Traktör ve Pulluk

Çalışır vaziyetde 44 K. gazlı Masseyharris traktör ile bir adet üç diskli Eberthad Pulluk satılıktır.

Almak istiyenlerin Zahireci Hakkı Akyol,a müracaatları rica olunur. Telefon 274 2—5

Çorum Vilâyet Matbaası

7 Ocak 1959 ÇARŞAMBA
Mes'ul Müdürü İbrahim [illegible]

ÇORUM

Pazardan başka her gün çıkar Vilâyet gazetesi

Kuruluş tarihi 1921
YIL : 37
Sayı : 2395
İdare yeri : İL BASIMEVİ
Telefon No: 98
Nushası 5 kuruştur

VİLÂYET UMUMİ MECLİSİ ZABIT HULASASI

Seçim Dönemi: 11 *Toplantı Yılı : 4*

Oturum : — 2 —

17 Aralık 1958 Çarşamba

Reis : 2 inci Reis Mehmet Alpaslan

Vilâyet Umumi Meclisi ikinci toplantısını 17.12.958 Çarşamba günü saat 14 de ikinci Reis Mehmet Alpaslanın reisliğinde âza Arslan Bayburtlu, Ahmet Damar Ahmet Cimbek, Enver Nurdoğan, H. Şuayp Tugay - Çorum, Abdullah Coşkun, Haydar Kargın, Yusuf Çağlayan - Alaca, Ahmet Tabakılıç, Hüseyin Genç, Osman Dönmez, Şükrü Arslancan - İskilip, Hamdi Özçekiç, Rifat Özçetin, Sadık Yüksel - Mecidözü, Rifat Sımıtci, Abdullah Solak, Elvan Üzüm Osmancık, Ali Tütüncü, Celâl Masat, Hacı Nuri Anar, Kemal Kuşcalar Sungurlu, Hüseyin Karagöl, Mustafa Andır-Kargı hazır oldukları halde yapdı.

Geçenki oturumun zabıt hülâsası okunup aynen kabul edilerek ruznameye dahil evraktan Reis'cun hurumuz Sayın Celal Bayar ve Başvekilimiz Sayın Adnan Menderes'e çekilen tazim ve bağlılık tellerine karşı Meclise gelen teşekkür ve muvaffakiyet telgrafları okundu.

Sayın Çorum Meb'uslarının Umumi Meclisin açılışı münasebetile çektikleri muvaffakiyet teli okunarak Meçlisin mukabil teşekkür, hürmet ve selâmlarının bildirilmesi kabul edildi.

1959 Yılı arazi ve bina vergisi taksit aylarının Mart ve Eylül olarak iki taksitte tahsili hakkındaki Hususi idare Müdürlüğü teklifi üzerine: Hüseyin Genç teklifin bütçe encümenine, Ali Tütüncü ise bütçe encümenine verilmesine lüzum olmadığı, aynen kabulünün uygun olacağını beyanları üzerine teklif reye konularak 959 yılı arazi ve bina vergisi taksit aylarının Mart ve Eylül olarak kabulü kararlaştırıldı.

6830 Sayılı istimlâk kanununun 15 inci maddesi gereğince Merkez için 30 ve Kazalar için onar kişi ehlivukuf seçildi.

Bayat kazasının Emirhalil köyü muhtarlığına bağlı aşağı emirhalil mahallesinin bu muhtarlıktan ayrılarak aşağı emirhalil adile anılmak üzere müstakil muhtarlık haline getirilmesi İskilip kazasına bağlı Şaphana köyünden ayrılarak müstakil muhtarlık haline getirilmelerini isteyen Çğdemlik ve Ömerler mahallelerinin dileklerinin reddi, Cemilbey nahiyesine bağlı Hımıroğlu köyü parçası olan Haydudoğlu mahallesi adının Kirazlıpınar olarak değiştirilmesi, Kargı kazasına bağlı Runkuş köyü adının Yeşilköy olarak değiştirilmesi, Mecidözü kazasına bağlı Çobandivan köyünün Merkezin Cemilbey nahiyesine baglanması Merkeze bağlı Hacıpaşa köyünün parçaları olan Divansağır ve Salkuşa mahallelerinin bağlı bulundukları

—Devamıvar —

SELLEGİ

İhsan SABUNCUOĞLU

— Geçen sayıdan devam —

istimlâk külfeti beliriyor o zaman Kışlada bulunan 38 inci Alayın Fitne bağı çayı civarında tavlalarının bulunması dolaysile ikinci bir engel daha çıkıyor zaten elinde istimlâkleri karşılayacak kâfi parası bulunmayan Vali; Açacağı mecrayı, bizzarur parasız sahaya yöneltiyor ki bugün Verem hastahanesi olan yerin kuzeyinden, Kalenin güneyinden sanat mektebinin berisinden, hayvan pazarı olan yerden ulumezar eteklerine akıtmayı uygun buluyor fakat bu güzergâhta kale ardı yüksek olduğu için orada derin hendekler kazılıyor sele yatak açılıyor amma derin olan o hendekler akabinde doluyor gelen sel bittabi yokuşa yukarı getmiyor işte sellegi belası ve afeti başlıyor halk da Maî ve bedeni mükellefiyetten zaten bezmiş olan halkdan da (istemeyiz sellegiy...) feryadı yükseliyor Vali Salih Kılıç Çorumdan gediyor bu sellegi derdi seneler sürüyor. İş Devlete Aksettiriliyor 945 - 948 senelerinde yeni güzergâhlar aranıyor Belediyece veche gösteriyor. Melik Gazi vadisinin park altından çevrilerek sıklık çayına verilmesi ve sıklık çayının da Çomar çayına bağlanması fikri beliriyor netice işte bugünkü görülen köprülü hendekli sellegi beş sene kadar evvelisi yapılmış oluyor. Şimdi yirmi senelik geçmişi bulunan bu sellegi dolayisiyle kazanılmış veya gaybedilmiş emek ve gayretleri sathi olarak bir gözden geçirelim.

1) Melik Gazi vadisi su deposu yukarısındaki sıklık çayı vadisine yaklaştığı dar noktadan sıklık çayına çevrilebilirdi o zaman çimento fabrıkası olmadığı için daha kolay olurdu.

Parkın altından cimlastik salonu ötesine kadar yapılan uzun köprü ve oradan sıklık çayına kadar olan derin hendek masrafları ve bilhassa parktan sıklık çayına kadar şehrin inkişaf sahasını ortadan bölen derin hendek durumu nazara alınırsa yukarida işaretlenen yerden geçmesi daha muvafık sayılmaz mı ki bu gün bu hatanın tashihi mümkün olur mu ki.

2) Sıklık çayı, bugünkü gibi aşcilar bağları altından degil ortasından (Ali Bezgin bagının bulunduğu saha çökelge olduğu için bu çökelgeden Şeboğlu çayından Çomar çayına verilseydi hem tabbii çökelgeden faydalanılmış olurdu) ve hem şehrin ceza evi taraf yakınlarındaki derin hendekler daha yokarılarada kurulurdu ve daha ucuz mal edilirdi bu daha oldu bitti.

3) Mürsel çayı bu günkü vaziyetde başı boş kalmıştır bari bu Mürsel vadisi de Kapaklı çayına verilebilse.

4) Selleg'ler düşünülürken şehrin ana lagım veya kanalizasyonları dahi hatıra alınmalidi.

5) Ortada hata varsa bunu sadece mühendislere atfetmemelidir. Memleketin idaresine sahib ve hakim olanlar elbet idari bakımlardan umumi vaziyeti bir mal sahibi gibi tedbir ve takdir haklarını eyi kullanmaları memleket menfaati icabi sayılmaz mi.

Çorum Asliye birinci Hukuk Hâkimliğinden

958/631

Çorum Eskice Köyünden Musa kızı Şakire Öz tarafından hazine ve köy muhtarlığı aleyhine açılan ve mirasi Musadan intikal suretiyle 35 senedan beri tasarruf ve işgalinde bulunup tapusuz olan:

1 — Eskice köy içinde hane: sağı Ahmet Serbest, solu yol, arkası Hüseyin Kurt ve önü yol ile çevrili 300 Mt.

2 — Öz namdiğeri kemlik mevkiinde tarla: Doğusu Fazlı Ahşen, batısı Osman Şengül ve kuzeyi çay ve güneyi çay ile çevrili 7000 Metre,

3 — Kayapınarı mevkiinde tarla: Doğusu Hüseyin Altunkeser, batısı Elvan Yılmaz güneyi Necip Arıcı ve kuzeyi Necip Kirli ile çevrilli 12000 metre kare miktarındaki tarlanın namına tescili dava edilmiş ve tapudan sorulmak ilanı yapılmak üzere 30/1/1959 gününe bırakılmıştır. Keyfiyet onar gün ara ile ilan edileceginden alakahların en son ilan tarihinden itibaren üç ay içinde itirazlarını yaparak mahhememizi haberdar emeleri ilan olunur. 956 23,2,13

Alaca Asliye hukuk hakimliğinden

Esas : 958/536

Alacanın İsmailli köyünden İsmail kızı ve Mehmet karısı Ayşe Şahin tarafından Gazipaşa köyünden Abdullah Uzun, Naciye Kılıç, Nafiye Erdogan ve Gazipaşa köyüne izafeten köy muhtarı ve Alaca Hazinei Maliyesi aleyhile açılan meni müdahele ve tescil davasının yapılmakta olan yargılamada:

1 — Kıran mevkiinde: Dogusu Satılmış, Batısı Paşa Uzun, Kuzeyi Mustafa oğlu Salim, Güneyi Mevlüt Aykaç ile çevrili tarla.

2 — Köm yeri mevkiinde: Doğusu Mıstık, Batısı Hacı, Kuzeyi Mıstık, Güneyi Killikli tarlası ile çevrili tarla.

3 — Güney mevkiinde: Dogusu Hacı, Batısı Ömer Erdoğan, Kuzeyi Reşit, Güneyi Mehmet ile çevrili tarla.

4 — Memik deresi başı mevkiinde: Dogusu Hozan, Batısı Hacı, Kuzeyi Ahmet, Güneyi Seyfullah ile çevrili tarla

5 — Kazan punarı mevkiinde: Dogusu taş, Batısı Necip, Kuzeyi Memiş, Güneyi yol ile çevrili tarla.

6 — Göç yolunun başı mevkiinde: tarafları yol ile çevrili tarla.

7 — Taş arası mevtiinde: taraflari taş ile çevrili tarla.

8 — Sülük punarı mevkiinde: Dogusu Seyfullah, Batısı yol, Kuzeyi Hacı, Güneyi taş ile çevrili rarla.

9 — Köy üstü mevkiinde: Doğusu Fevzi, Batısı Mehmet, Kuzeyi öz. Güneyi yol ile çevrili bağ.

10 — Köy altı mevkiinde: Doğusu Eyyup Çetin, Batısı Durak, Kuzeyi Durak, Güneyi yol ile çevrili harman yeri.

11 — Köy içinde: Doğusu yol, Batısı Mehmet Uzun Kuzeyi bahçe ve öz, Güneyi Ali Sucu ile çevrili beş oda bir ahır, bir samanlık ve bahçeden ibaret hane.

Yukarıda mevki ve hudutları yazılı gayrı menkullerin verese adına tescili talep edilmekte olduğundan işbu gayri menküller üzerinde bir hak iddiasında bulunacak olanların son ilân tarihinden itibaren üç ay içinde ait olduğu mahkemeye itiraz davası açmaları ilân olunur.

978 7-22-6

T. C.
ZİRAAT BANKASI
Kuruluş Tarihi: 1863
1958
İkramiye Planı
3 MilyonLira Para
3 Milyon Lira Kredi
T. C. Ziraat Bankası
Her türlü Banka muameleleri ve yurdun her yerindeki şube ve ajansları ile emrinizdedir.

Yatandaş!
Kızılay kara gün dostudur. Felâketli günlerinde sana yardım eden Kızılay Kurumuna üye ol.

Dikkat!
Matbaamızın
İlân, reklâm tarifemiz çok ucuzdur. Ayrıca Gazetemiz 1200 nüsha olarak çıkmaktadır.
Ticarî, ve hususî ilânların gazetemize verilmesi hem ödenecek ücret ve hem de daha çok kimseler tarafından okunması bakımından daha faydalı olacağı muhakkaktır.
Bir defa tecrübe ediniz. Derhal faydasını göreceksiniz.
ÇORUM
VİLÂYET MATBAASI

Çorum Vilâyet Matbaası

8 Ocak 1959 PERŞEMBE

ÇORUM

Kuruluş tarihi 1921
YIL : 37
Sayı : 2396
İdare yeri : İL BASIMEVİ
Telefon No. 98
Nüshası 5 kuruştur

Herkesin başka bir güç çıkar Vilâyet gazetesi

VİLÂYET UMUMİ MECLİSİ ZABIT HULASASI

Seçim Dönemi: 11 *Toplantı Yılı : 4*

Oturum : — 2 —

17 Aralık 1958 Çarşamba

Reis : 2 inci Reis Mehmet Alpaslan

(Geçen sayıdan devam)

muhtarlıktan ayrılarak Salkuşa adile anılmak üzere müstakil muhtarlık haline getirilmesi, Merkeze bağlı Abdalbodu köyü adının Yenihayat olarak değiştirilmesi Kargı kazasına bağlı Bozarmut köyü tepelice mahallesinin bu köyden ayrılarak Tepelice adile anılmak üzere müstakil bir muhtarlık haline getirilmesine dair Vilâyet idare heyeti kararları okunarak Dahiliye encümenine verilmesi 959 yılı taş ocaklarından alınacak rüsum ve taksit aylarının tayini hakkında Hususi idare Müdürlüğünün teklifi okunarak bütçe encümenine verilmesi kabul olundu.

Geçenki oturumda izahnamenin okunmasını müteakip Nafıa işlerine dair Nafıa Müdürlüğünden sorulan süallere gelen yazılı cevap ruznameye alınarak yarısına kadar okunup Şükrü Arslancan - İskilip'in teklifi üzerine Nafıa Müdürünün de bulunduğu başka bir toplantıda okunup müzakere edilmesi kabulolundu

Meşru mazeretine binaen 24/12/958 tarihinde izinli sayılmasını dileyen Hüseyin Karagöl - Kargının takriri ruznameye alınarak 24/12/958 Çarşamba günü izinli sayılması kararlaştırıldı.

Mecliste hazır bulunan Maarif Müdürü Vekili söz alarak geçenki oturumda Rifat Simitci - Osmancık tarafından Osmancıkta üçüncü bir İlkokul yapturılmadığına dair sorusunu cevaplandırdı

Başka söz isteyen ve ruznamede garüşülecek başka bir şey olmadığından 24/12/958 Çarşamba günü saat 14 de toplanmak ve ruznameye dahil evrak üzerinde müzakere yapılmak üzere oturuma son verildi.

Cananı Gönül Arzuladı

Görül yine o cenan olcağı can ile arzuladı
O gül - nihalin gülyüzünü p ncereden gö ünce
Sevgisinin gü şeni olan kalbimde aşk bülbülü
Ah ile ötmeye onu candan arzular aya başladı.

Öylesine şarhoş olmuştumki aşkından ben
O dakikaların nasıl geçtiğini anlatamam
Bülbül susmuş, havuz kurumuş, gönlüm harap
Bi - tap vücüduma ölüm kılıçı vursa duymazdım

Ona ey vefasız sevgilim dedim bana güldü
Kendimden geçip gönlüm olmuş idi perişan
Mezarıma bir avuç toprak atmak istersen
Bu güzellik sende, aşkta bende garip kalsın.

DURAK ARAS

Umumi Meclis âzalarına İmam-Hatip Okulu, Kurma ve Koruma Derneği çay verdi

İmam-Hatip okulu kurma ve koruma derneginin faaliyetlerini göstermek ve tasarlanan işler üzerinde samimi hasbihallerde bulunmak üzre dernek İdare heyetince Umumi Meclis azalarına bir çay verilmiştir.

Başta kıymetli Valimiz Cevat Çapanoğlu ve Umumi Meclis azaları davete icabet etmişlerdir. Çay sırasında ilk konuşmayı dernek başkanı noter İhsan Sabuncuoğlu yapmış ve dernek çalışmalarını bütün teferruatile izah etmiş, yardımı dokunanlara ve hizmet edenlere şükranlarını ifade etmiştir.

Bundan sonra Valimiz, memleket içinde beliren hizmet ve çalışma aşkının daima destekleneceğini, elden gelen her türlü yardımın yapılmasının vazifesi ve hatta saadeti olacagını bildirdi.

Bundan sonra meclis hissiyatına Hamdi Özçekiç tercuman oldu, Çalışmalardan büyük neşeler duyduklarını ve toprak üstü dikilen âbidelerle göğüslerinin kabardığını izah ve ifade ettikten sonra dernek çalışmalarını şükranle andı. Meclise terettüp eden fedakârlığın esirgenmiyeceğini, gereken yardımı yapmakla kendilerini bahtiyar sayacaklarını belirtti. Çay tatlı sohbetler ve yapılacak işler üzerinde konuşularak sona erdi.

Umumi Meclis toplantısından NOTLAR

Vilâyet Umumi Meclisi 5 inci oturumunu dün Valimiz Cevat Çapanoğlu'nun başkanlığında yaptı. Yoklamayı neticesinde meclisin ittifakla toplandığı anlaşıldı. Ruznamenin müzakeresine geçildi.

21 maddeden ibaret gündem munderecaından dördü kabul edildi. Diger maddelerde bulunan teklifler tedkik edilmek üzre encümenlerine tevdi olundu.

Meb'uslarımızdan Kemal Erdemin yeni yılı tebrik ve başafilar temennisine dair meclis başkanlığına gönderdiği telgraf okundu. Memnuniyet uyandırdı, Başkanlıkca karşılık verilmesi kararlaştırıldı

Vaktin daralması göz önünde tutularak Cuma, Pazartesi, Çarşamba günleri toplanılmasına karar verildi. İmam - Hatip okulu ve Kız Enstitüsü okul aile birliklerinin genel meclisi daveti kabul edildi. Görüşülecek başka madde bulunmadığından Cuma günü toplanmak üzre oturuma ton verildi.

Vatandaş
Kızılay kara gün dostudur . Felâketli günlerinde sana yardım eden Kızılay Kurumuna üye ol.

« Öndeki Vasıtayı bir tehlike anında rahatça durabileceğiniz bir aralıkla takip ediniz. Bilhassa kaygan yollarda bu mesafeyi daha da arttırınız. »

Kara Yolları Umum Müdürlüğü

İ L Â N

Mecidözü Asliye hukuk hakimliğinden

958/240

Köyü	Mevkii	Cinsi	Miktarı	HUDUDU
Zennun	Elmacık pınarı	Tarla	2500 M2	Doğu: bu tarladan müfrez Kemal Özcan ve şeriki tarlası, batı: Osman Yüksel tarlası, kuzey: Karamecit oğlu Sait Tekin ve şeriki tarlası, güney: yol.
Zennun	Köyönü	Tarla	800 M2	Doğu: yol, bu tarladan müfrez Kâmil Özcan ve şeriki tarlası, kuzey, güney: bark ile çevrili.

Yukarıda hudut ve mevkileri yazılı iki parça gayri menkulün Zennun köyünden İmam namı diğeri Hacı Ahmet oğullarından Tahir Şahin tarafından Hazine, köy muhtarlığı ve orman idaresi aleyhine açmış olduğu tescil davasında :

İşbu gayri menkullerde 6333 sayılı kanuna göre bir hak iddia edenler varsa üç ay içinde 958/240 sayılı dosyaya müracaat etmeleri ilân olunur. 984

Satılık Traktör ve Pulluk

Çalışır vaziyetde 44 K. gazlı Masseyharris traktör ile bir adet üç diskli Ebertbad Pulluk satılıktır.

Almak istiyenlerin Zahireci Hakkı Akyol,a müracaatları rica olunur. Telefon 274 2—5

Hakka Doğru

Onbeş günlük Allah ve Mâneviyat Bilgileri Dergisi Memleketimizin bu sahada tanınmış şahsiyetlerini bir araya toplayarak manevi hayatımızın hizmetine giriyor. 15 Ocakta çıkacak ilk sayısında bulacağınız bazı yazılar:

İslâm ilmi hâlinin esasları, Zaman zihniyetiyle İslâm ve Kur'an, Doksan yıl önce: Ali Süavi ve Türkçe ibadet, Namık Kemal, Ernes Rönan'a karşı İslâmiyeti nasıl müdafaa etmişti?, Türkün ünlü Tanrı Er'i Mevlânanın ölüm yıl dönümünde bâkir gerçekler, İslâm inançlarına göre: YÜCE TANRI'nın doksan dokuz özelliği, İslâm maneviyetinde kademeler: Mezhepler, Tarikatler, İmamlar (hiç bir yerde çıkmamış tam liste,) Ebedî Kürsüler: Mehmet Akif, Medrese, Tevekkül ve Kader.. Ulu bir Tanrı Kulu: Bistamli Bayazid, Bektaşi ve Alevi maneviyetinden örnekler, Türk - İslâm sanatında: Lâle, Kuranın Türkçe okunması üzerine bir deneme: Ana dilimizle Ayet-ül Kürsî, Hak yolunda sohbetler, Şiirler, fıkralar.

15 Ocakta çıkıyor 36 Sahife 100 Kuruş
Bayilerde bulamazsanız kısa müracaat adresi:
Yürter Yayınevi, Posta Kutusu 449 - İstanbul

Şofor, Ailelere felâket getirmek istemiyorsan daima yolun sağını takib et, Sür'atten çekin.

T. C.
ZİRAAT BANKASI
KURULUŞ TARİHİ 1863

Yurt içinde 563 Şube ve Ajansı.
Dünyanın her tarafındaki Muhabirleriyle Sayın Müşterilerinin Emrindedir.

Vadeli vadesiz tasarruf hesapları 1959 İkramiye Planında
MÜHİM DEĞİŞİKLİKLER YAPMIŞTIR.
ŞUBE VE AJANSLARI EMRİNİZDEDİR.
HER 150 Liraya bir kura numarası verilir.

Şehir Meteoroloji Malûmatı

8.1.959 günü Gölgede sıcaklık derece
,0 Gece 5,2 Gündüz

Yatandaş!

Kızılay kara gün dostudur. Felâketli günlerinde sana yardım eden Kızılay Kurumuna üye ol.

Dikkat!
Matbaamızın

İlân, reklâm tarifemiz çok ucuzdur. Ayrıca Gazetemiz 1200 nüsha olarak çıkmaktadır.

Ticarî, ve hususî ilânların gazetemize verilmesi hem ödenecek ücret ve hem de daha çok kimseler tarafından okunması bakımından daha faydalı olacağı muhakkaktır.

Bir defa tecrübe ediniz. Derhal faydasını göreceksiniz.

ÇORUM
VİLÂYET MATBAASI

10 Ocak 1959 CUMARTESİ

ÇORUM

Posta Tarihi 1971 YIL : 37 Sayı : 2397 Mahalli yeri BASIMEVİ Telefon No. 98 Haftada 5 kurulur

Her Cumartesi günü çıkar Vilâyet gazetesi

VİLÂYET UMUMİ MECLİSİ ZABIT HULASASI

Seçim Dönemi: 11 *Toplantı Yılı : 4*

Oturum : — 3 —

24 Aralık 1958 Çarşamba

Reis: Vali Cevat Çapanoğlu

Vilâyet Umumi Meclisi üçüncü toplantısını 24-12-958 Çarşamba günü saat 14 de Reis Vali Çapanoğlunun Reisliğinde Aza Arslan Bayburtlu, Ahmet Damar, Ahmet Cimbek, Enver Nurdoğan, Hacı Şuayb Tugay - Çorum, Abdullah Coşkun, Mehmet Alpaslan, Yusuf Çağlayan - Alaca, Ahmet Tahtakılıç, Hüseyin Genç, Osman Dönmez, Şükrü Aarslancan - İskilip, Hamdi Özçekiç, Rıfat Özçetin, Sadık Yüksel - Mecidözü - Rifat Simici, Abdullah Solak, Elvan Üzüm - Osmancık, Ali Tütüncü, Celâl Masat, Hacı Nuri Anar, Kemal Kuşçalar - Sungurlu, Mustafa Andır - Kargı hazır oldukları halde yaptı.

Geçenki oturumun zabıt hülasası okunarak ittifakla kabul olunduktan sonra söz alan Rifat Simitci - Osmancığın geçenki oturumda Osmancığa üçüncü bir İlkokul yapılması hakkında Maarif Müdür vekilinin verdiği izahatın tatminkâr olmadığı, Çorum merkez ve kazalarında ne kadar ilk okul bulunduğu ve talebe adetlerinin ayrı ayrı bildirilmesi temennisinin yerine getirileceği, Reis tarafından bildirilerek ruznameye dahil evraktan kömür işletmesinin 1/3/957 den 28/2/958 ve 1/3/958 den 30/9/958 tarihine kadar plânçolarının bütçe encümenine verilmesi, Figani kaplıcasının kış aylarına mahsus olmak üzere aylık 405 lira icarından münasip bir tenzilât yapılmasına dair kaplıca müsteciri Ali Erkayanın 11/12/958 tarihli dilekçesi okunarak söz alan Abdullah Solak - Osmancığın 405 lira aylık icarın fazla olmadığı, binaenaleyh dileğinin reddi talebi uygun görülerek kaplıca müsteciri Ali Erkayanın figani kaplıcasının aylık 405 lira icarının kış aylarına mahsus olmak üzere tenzili talebi kabul olunmadı.

Hususi idare Müdürlüğü bahçesinden bir kısım yerin takdir edilecek bedelle 11/12/958 tarihli dilekçe ile müracaatta bulunan Elvan Çubuk'a satılmasına dair Hususi idare Müdürlüğü teklifinin bütçe encümenine verilmesi, İstiklâl İlkokulu önündeki cadde parke kaldırım yapıldığından 300 lira iştirâk hissesinin 959 yılı bütçesine geçen yıl borçları olarak konulması hakkındaki Maarif Müdürlüğünün 8/12/958 gün ve 8938 sayılı teklifi okunarak Reis tarafından bu yolun belediyece değil kara yolları tarafından yaptırıldığı, bu bakımdan belediyenin istediği 300 lira iştirâk hissesinin kanuni olmadığı, bunun için de teklifin reddi icabedeceği mutalâası üzerine Maarif Müdürlüğünün iştikâk hissesi olarak bütçeye konulması istenilen 300 liraya dair teklifinin reddi kabul olundu.

—Devam edecek—

Umummi Meclis Üyelerine verilen Çay Münasebetiyle
İmam-Hatip Okulu, Kurma ve Koruma Derneği faaliyet ve başarılarını çerçeveliyen Tarihî Hitabe

Konuşan : İhsan Sabuncuoğlu

Saygı Değer Valimiz Muhterem Misafirlerimiz

Çorum İmam Hatib Okulu (Kurma ve Koruma Dernegi) adına Hoş geldiniz der ve Cümlenizi Hürmetle Selâmlarım.

Memlekete mal edilmiş bulunan bu okulun halen içinde bulunduğumuz binası mülkiyetinin derneğimizce bu kerre Maarif Vekâletine tapusunun devredilmesi dolayısile tertiplenen bu çok mütevazi toplantımıza bizzat ihtiyari zahmetle gelip katılmış ve şerefler bahşeylemiş bulunmanız hasabile minnet ve şükranlarımızı ayrıca arz eylemek imkân ve fırsatına ermiş bulunduğumuz bugünü, manevi bakımdan en mes'ut bir günümüz olarak telakki ediyoruz.

Derneğimizin kuruluşu ve gayesi ve bugüne kadarki çalışmaları hakkında kısaca maruzatta bulunmak için müsaade lutfunuz ricasında dahi bulunuyorum.

Malumu Alileridir ki:

Çorum, Yarım Milyona yakın nüfuslu bir Vilâyetin ve bir bu kadar daha fazla Ticaret ve Sanat çevresi olan vatan parçasının merkezidir. Halkımız umumiyetle mütevekkil, çalışkan ve dindardır.

Çorum, Muhtelif Yolların kavşak noktasında bulunması hasebile her za-

—Devam edecek—

Umumi Meclis toplantısından NOTLAR

Vilâyet Umumi Meclisi 6 ıncı oturumunu dün saat 14 de sayın Valimiz Cevat Çapanoğlu'nun Başkanlığında yaptı.

Geçenki oturumun zabıt hulâsası okunup kabul olunduktan sonra gündemin müzakeresine geçildi.

Merkez Zafer İlkokuluna bir dershane eklenmek üzere 15000 lira, İskilipte Ulaş mahallesindeki ilkokul etrafındaki binaların istimlâki için mikdarı kâfi tahsisat, Sungurlunun Başpınar ilkokulunun çatısının yapılması için 7232 lira, Osmancık Akşam Kız Sanat ve Ortaokuluna yardım yapılması, merkez İstiklâl ilkokulu önüne yapılan parkeden dolayı Belediyece istenilen 300 lira, Vilâyet Matbaası makinist ve müretteplerinin ücretlerine zam yapılmasına dair dilekçeleri Bütçe Encümenine verilmesi uygun görüldü.

Kargı kazasının Gölet köyüne bir nahiye kurulması hakkındaki Vilâyet İdare Heyeti kararı ittifakla tasvip olundu.

Gündemde görüşülecek başka madde bulunmadığından Pazartesi günü saat 14 de toplanmak üzere oturuma son verildi.

Hakka Doğru

Onbeş günlük Allah ve Maneviyat Bilgileri Dergisi Memleketimizin bu sahada tanınmış şahsiyetlerini bir araya toplayarak manevi hayatımızın hizmetine giriyor. 15 Ocakta çıkacak ilk sayısında bulacağınız bazı yazılar;

İslâm ilmi hâlinin esasları, Zaman zihniyetiyle İslâm ve Kur'an, Doksan yıl önce: Ali Süavi ve Türkçe ibadet, Namık Kemal, Ernes Rönan'a karşı İslâmiyeti nasıl müdafaa etmiştir?, Türkün ünlü Tanrı Er'i Mevlânanın ölüm yıl dönümünde bâkir gerçekler, İslâm inançlarına göre: YÜCE TANRI'nın doksan dokuz özelliği, İslâm maneviyetinde kademeler: Mezhepler, Tarikatler, İmamlar (hiç bir yerde çıkmamış tam liste,) Ebedî Kürsüler: Mehmet Akif, Medrese, Tevekkül ve Kader. Ulu bir Tanrı Kulu: Bistamli Bayazid, Bektaşi ve Alevî maneviyetinden örnekler, Türk - İslâm sanatında: Lâle, Kuranın Türkçe okunması üzerine bir deneme: Ana dilimizle Ayet ül Kürsi, Hak yolunda sohbetler, Şiirler, fıkralar.

15 Ocakta çıkıyor 36 Sahife 100 Kuruş
Bayilerde bulamazsanız kısa müracaat adresi:
Yurter Yayınevi, Posta Kutusu 449 - İstanbul

Türk Dili
88 inci sayısı çıktı

Türk Dili dergisinin 1 Ocak 1959 tarihli 88 inci sayısı: Selahattin Batu, Ahmet Muhip Dıranas, Samim Sinanoğlu, Dçer Gezginn, İsmail Uğuz, Nâzan Güntürkün, Ömer Asım Aksoy, Mustafa Necati Sepetçioğlu, Hikmet Dizdaroğlu, Cahit Öztelli, S N. Özerdim, Tâlât, Tekin ve Refik Topkan'ın yazıları ve Munis Faik Ozansoy, Ezel Hüsnü Dağlarca, Arif Nihat Asya, Selâhattin Batu, Osman Attilâ, Mehmet Saligoğlu, Münire Dıranas, Suat Salih Asral, İbrahim Tekeloğlu, Engin Ünsal, Nihat Genç, Erdoğan Alkan, Aydın Oy ve Oktay Tuncer'in şiirleriyle çıkmıştır. Okuyucularımıza tavsiye ederiz.

Satılık Traktör ve Pulluk

Çalışır vaziyetde 44 K. gazlı Massyharris traktör ile bir adet üç diskli Eberthad Pulluk satılıktır.

Almak istiyenlerin Zahireci Hakkı Akyol,a müracaatları rica olunur. Telefon 274 3—5

Alaca Asliye Hukuk hakimliğinden

Esas: 958/419

Alacanın Denizhan mahallesinden Kâmil oğlu Şahmender Polat tarafından Alaca Belediye Reisliği ve Hazinei maliyesi aleyhine açılan tescil davasının yapılmakta olan yargılamada

Kasaba kenarında: Doğusu Eynellili Süleyman Çavuş, Batısı Tahir, Kuzeyi Yol, Güneyi Tutaşlı Ömer Arslan ile çevrili arsa,

Yukarıda mevkii ve hududu yazılı gayri menkulün tapuca davacı adına tescili talep edilmekte olduğundan işbu gayri menkul üzerinde bir hak iddiasında bulunacak olanların son ilân tarihinden itibaren üç ay içinde ait olduğu mahkemeye itiraz davası açmaları ilân olunur
970 25,10,24

T. C.
ZİRAAT BANKASI
KURULUŞ TARİHİ 1863
Yurt içinde 563 Şube ve Ajansı.
Dünyanın hertarafındaki Muhabirleriyle
Sayın Müşterilerinin Emrindedir.
Vadeli vadesiz tasarruf hesapları 1959 İkramiye Planında
MÜHİM DEĞİŞİKLİKLER YAPMIŞTIR.
ŞUBE VE AJANSLARI EMRİNİZDEDİR.
HER 150 Liraya bir kura numarası verilir.

Şehir Meteoroloji Malûmatı

9.1.959 günü Gölgede sıcaklık derece
— 2 Gece 5 Gündüz

Yatandaş!

Kızılay kara gün dostudur. Felâketli günlerinde sana yardım eden Kızılay Kurumuna üye ol.

Dikkat!
Matbaamızın

İlân, reklâm tarifemiz çok ucuzdur. Ayrıca Gazetemiz 1200 nüsha olarak çıkmaktadır.

Ticarî, ve hususi ilânların gazetemize verilmesi hem ödenecek ücret ve hem de daha çok kimseler tarafından okunması bakımından daha faydalı olacağı muhakkaktır.

Bir defa tecrübe ediniz. Derhal faydasını göreceksiniz.

ÇORUM
VİLÂYET MATBAASI

14 Ocak 1959 ÇARŞAMBA
Mes'ul Müdür İbrahim Sarıoğlu

ÇORUM

Pazardan başka her gün çıkar Vilâyet gazetesi

Kuruluş tarihi 1921
YIL : 37
Sayı : 2399
İdare yeri İL BASIMEVİ
Telefon No. 98
Nushası 5 kuruştur

VİLÂYET UMUMÎ MECLİSİ ZABIT HULASASI

Seçim Dönemi: 11 *Toplantı Yılı : 4*

Oturum : —3—

24 Aralık 1958 Çarşamba

Reis: Vali Cevat Çapanoğlu

— Geçen sayıdan devam —

Sungurlu ortaokuluna yapılacak pansiyon binası için 959 yılı bütçesine 10000 lira yardım konulması hakkında Maarif Müdürlüğü teklifi, Ankarada yapılacak yüksek tahsil talebe yurdu için 25000 lira yardım yapılması hakkında yüksek tahsil talebe cemiyeti başkanlığı dilekçesi, Zafer ilkokuluna bir yemek odası yaptırılmak üzere 10000 lira yardım yapılması hakkında Zafer ilkokulu okul öğrencilerini koruma cemiyeti reisliği dilekçesi bütçe, evvelce tesviyeleri yapılmış iken sonradan bozulan yollarının biran evvel tamir ve ikmali için 959 yılı bütçesine tahsisat konulmasına dair Merkezin Kadıkırı, Ahlyas, Harzadın, Abdalata, Boğabağı, Büğdüz, Kılıçören ve Sarta köyü muhtarlıklarının müşterek mazbatası Nafıa, iskilip kazası Misakımilli ilkokuluna bir hademe kadrosu verilmesi hakkında Maarif Müdürlüğü teklifi, kargının Gölet ve Halılar köy okullarına birer hademe kadrosu verilmesine dair Maarif Müdürlüğü teklifi, Vilâyet cankurtaran arabası şoförü Rumi Öztunanın ücretinin 300 liraya çıkarılmasına dair sağlık Müdürlüğü teklifi, Mecidözü kazası Merkez Atatürk ve Cumhuriyet,Çorum Merkez Tanyeri ve Zafer ilkokulu hademelerinin ücretlerinin artırılmasına dair Maarif Müdürlüğü teklifleri bütçe encümenine verildi.

Hükûmet dairesi odacılarından 20 adedinin birer ton kışlık kömürün hibe olarak verilmesine dair dilekleri üzerine Vilâyet Daimî Encümeninin 17/12/958 gün ve 874 sayılı kararı okunarak söz alan Hüseyin Genç İskilip odacıların vaziyetinin malum olduğu, biran evvel bunlara birer ton kömürün hibe olarak verilmesi temennisine reis tarafından odacılara kömür yardımı yapılmasının çok arzuedildiği, fakat bunun kanuni yoldan yapılmasının icabedeceği, Vilâyette ne kadar odacı bulunduğunun ne miktar kömür verileceğinin tesbiti için dosyanın bütçe encümenine verilmesi teklifi kabul olundu.

Umumî Meclisin 10/12/958 tarihli toplantısında Nafıayı ilgilendiren tenkitlere Nafıa Müdürlüğünün 17/12/958 gün ve 7632 sayılı yazısına bağlı olarak gelen cevabi yazısı okunarak söz alanlardan Hüseyin Genç İskilip Umumî Meclisin ilk toplantısında izahnamenin okunmasını müteakip Nafıa işleri hakkında ki konuşmaların tenkit değil rica olduğunu, her işde bazı mücbir sebebler dolaysile eksiklikler bulunabileceğini, fakat yapılmayan işlerin yapılmış gibi gösterilmesinin doğru olmadığını, noksan işlerin başarılacağının bildirilmesinin

—Devam edecek—

Umummi Meclis Üyelerine verilen Çay Münasebetiyle
İmam-Hatip Okulu, Kurma ve Koruma Derneği faaliyet ve başarılarını çerçeveliyen Tarihî Hitabe

Konuşan : İhsan Sabuncuoğlu

(Geçen sayıdan devam)

arz ve temenniler izhar edilmiştir. Devletin kudretli Başvekili Adnan Mendrese kadar bu dilekler arz ve izah olunmuştur. İstirhamlar yapılmıştır. Bu müracaatlar dolaysile Maarif Vekâletinden gelen muhtelif cevaplarda (Okul Binasının ve demirbaş eşyasının ve ibtidaen lazım malzemelerin mahallen temin edilmesi halinde arzunun nazara alınacağı bildirilmiş olduğu gibi arsa ve binanın temin edilmesi) hususunda taahhütler dahi istenmiştir.

İşte bu zaruretlerle (Çorum İmam Hatib Okulu kurma ve koruma derneği) kurulmuş ve 1952 yılı ibtidasında faaliyete geçmiştir. O zaman Çorumda Vali olarak bulunan Eşref Ergut İlk idare heyeti olarak 4/4/952 tarihinde vaki arzu hürmet ziyaretimiz sırasında Tergib ve teşvik edici mahiyetde olarak derneğimiz karar defterine El yazılarile yazdıkları beyanlarında şöyle demişlerdi (Dernegin muvaffak olacağından eminim okulun açılması ve yeni bir okul binasının Çoruma kazandırılması feragatle çalışan dernek idare kurulu üyelerine nasib olacaktır, Başarılar dileyerek sizinle beraber gaye ve hizmet etmeye hazır bulunduğumu da belirtirim Allah Muvaffak etsin) şunu ilave edelim ki Eşref Ergut Çorumdan ayrılmış ve fakat temennileri işte tahakkuk etmiştir.

Vali Rüştü Ülken de 10/8/953 tarihile yine dernek karar deftarimizde aynı suretle yazdıkları beyanda (Dernegin şuurlu ve mevzuata uygun bir şekilde işe başlaması, mesaisinin memleket için çok hayırlı olacağı ve gerçekten bir ihtiyacın cevabını teşkil edecegi kanaatini vermektedir bu itibarla sevе seve alaka göstereceğim tabiidir candan başarılar dilerim) demişlerdir.

İşte Vilâyetimizin en büyüğünden, halkın en zaifine kadar her kesin teşvik ve tergîp ve müzaharetleriyle işe başlamış olan derneğimiz vakit vakit çıkan ergelleri yoklukları aşmış ve çalışmasına mütemadi devam etmiştir.

İlkin okul olarak kullanılmak üzere (şimdiki Polis dairesi olan) bina kiralanmıştır levazımat tedarik edilmiştir. 1952 de açılmıyan okul 3/10/953 de resmen tedrisata açılmıştır bu açılışta idari gayreti dolayısiyle o zamanki Maarif Müdürü Fahri Akıncıyı buracıkta Saygıyle anmayı Dernekce bir vazife biliriz.

23/Temmuz/1954 de işte bu günkü binanın temeli atılma merasimi yapılmıştır bu temel atma merasiminde hazır bulunan Vali Rüştü Ülken vaki hitabelerinde (hayırlı ve uğurlu olmasını, maddi manevi sağlam temel üstünde inkilabımızın özlediği bir

—Devamıvar —

Çorum Esnafevleri Cami yaptırma ve koruma derneği Ana nizamnamesidir

Madde 1 — Çorum Yavrutürna mahallesi Esnafevlerinde Cami Yaptırma ve Koruma Derneği unvanı ile bir dernek kurulmuştur. Derneğin merkezi Çorum'dur. Başka yerde şubesi açılamaz.

Madde 2 — Derneğin gayesi : Çorum Yavrutürna mahallesi Esnafevleri semti civarında bir cami bulunmaması ve bu semtin kısa bir zamanda daha da büyüyeceğinden cami yapılmasına zaruri ihtiyaç bulunduğundan hayır sahiplerinin himayetlerinden faydalanarak ve Evkaf Dairesinin yapabileceği yardımları da kabul ederek bir cami yaptırmak ve bu eseri korumaktır.

Madde 3 — Derneğin üyeleri:

a) Derneğe üye olabilmek için Türk Vatandaşı olmak, reşit bulunmak, medeni haklara sahip 18 yaşını bitirmiş olmak. yüz kızartıcı bir suçtan mahkûm bulunmamak lâzımdır.

b) Derneğe girmek isteyen yazılı veya sözlü olarak idare hey'etine müracaat eder. İdare Hey'eti bu müracaatı kabul ederek kanuni ehliyeti haiz bulunduğu ve derneğin gayesine uygun çalışacağını anladığı takdirde üye olarak kabulüne karar verilir.

c) Şahsi nufüzları ile fenni ve meslekî ihtisaslarından faydalanılması umulan zevat derneğin aidatsız tabii üyesidir.

d) Senelik aidat teahhüdü beş liradan noksan olanlar, yardımcı üye sayılırlar. Bunlar genel kurula katılamazlar

Madde 4 — Dernek çıkma ve çıkarılma

a) Üyenin vefatı veya istifası

b) Derneğe karşı teahhütlerini yazılı ihtara rağmen yerine getirmemesi,

c) Derneğin gayelerine aykırı olarak kavli veya fiili hareketlerde bulunması sebebi ile olur.

Madde 5 - Genel kurul:

a) Genel Kurul, derneğin kayıtlı ve aidatlı üyelerinden (Aidatlı üye yılda en az 10 liradan eksik olmamak üzere teahhüt ettiği aidatı ödemekle mükellef olanlara denir)

b) Son bir yıl içinde 10 liradan fazla teberruda bulunmuş olanlar.

c) Üçüncü maddenin c fıkrasında tarif edilmiş bulunan tabii üyelerin iştiraki ile toplanır.

Madde 6 — Genel kurul yılda bir defa (Ocak ayında) adiyen toplanır. İdare Hey'eti veya murakıpler hey'etinin göstereceği lüzum üzerine genel kurul fevkalâde toplantıya dahi çağrılabilir. Genel kurul aidatlı ve aidatsız üyeleri yekûnü 3/1 nin yazılı isteği ile de fevkalâde toplantıya çağrılabilir.

Madde 7 — Genel kurulun gündem ve nisabı:

a) Genel kurul toplantısının gündemi bunu teklif eden hey'et tarafından hazırlanır. Ve toplantı zamanı ile yeri belirtilir. Bu suretle genel kurulun toplanacağı gün, saat ve yeri gündemi ile birlikte idare hey'eti tarafından en az üç gün önce mahalli iki gazete ile ilân olunur. Keyfiyet Hükûmete de bildirilir.

b) Genel kurulun açılabilmesi için nisab, beş maddesinde zikredilen evsaftaki üyelerin yarısından bir fazlasının gelmiş olması ile hasıl olur. Ancak ana tüzükte değişiklik yapılması veya derneğin feshi ve tasfiyesi hallerinde nisab derneğe kayıtlı üyelerin 3/2 si dir.

—Devam edecek—

İ L Â N
Alaca Asliye Hukuk Hakimliğinden

Esas: 958/349

Alacanın Killik köyünden olup halen Turhal kazasının Pazar Nahiyesi Jandarma Kara Kol Komutanı Aziz Güleryüz tarafından Killik köyünden Hüseyin karısı Keziban Dokuz, Osman kızı Hamide Dokuz, Osman kızı Firas Çapraz, Osman kızı Sırma Dokuz, Esme Dokuz, Miktat Güleryüz, Osman Güleryüz, köy muhtarlığı ve Alaca Hazinei maliyesi aleyhine açılan tescil davasının yapılmakta olan yargılanmada:

1 — Deve öldüren mevkiinde: Doğusu Osman, Mustafa, Batısı Hasan, Bekir, Kuzeyi Osman ve Mustafa, Güneyi Rıfat ile çevrili tarla,

2 — Köy civarında: Doğusu Bekir, Halil, Batısı Osman, Mustafa, Kuzeyi yol, Güneyi Mustafa ve Sabıt ile çevrili tarla,

3 — Musu baba mevkiinde: Doğusu Ömer, Mehmet, Batısı Taş, Kuzeyi Osman, Mustafa, Güneyi Taş ile çevrili tarla,

4 — Akgedik mevkiinde: Doğusu Ömer, Hüseyin, Batısı Sadık, Hacı, Kuzeyi Osman, Rıfat, Güneyi yol ile çevrili tarla,

5 — Gökdere mevkiinde: Doğusu Halil, Adil, Batısı yol, Kuzeyi Ahmet Feyzullah, Güneyi Yol ile çevrili tarla

6 — Ayni mevkide: Doğusu Hasan, Halil, Batısı Bekir, Halil Kuzeyi Osman, Mustafa, Güneyi Mahir ile çevrili tarla,

7 — Ayni mevkide: Doğusu Meşelik, Batısı Meşelik, Kuzeyi Hasan, Halil, Güneyi yol ile çevrili tarla,

8 — Ayni mevkide: Doğusu Halil, Yunus, Batısı Teke, Kuzeyi Dere, Güneyi Hamza, Mustafa ile çevrili tarla,

9 — Ayni mevkide: Doğusu İdris, İlyas, Batısı Bekir, Kuzeyi Mahmut, Hasret, Güneyi İshak, Şükrü ile çevrili tarla,

10 — Musu baba mevkiinde: Doğusu Tutaş tarlası Batısı Yusuf, Harun, Kuzeyi Mustafa Polat, Güneyi Zahret ile çevrili tarla,

11 — Ayni mevkide: Doğusu İbrahim, Ömer, Batısı Musa Hasan, Kuzeyi Arçı, İsmail, Güneyi Musa, Hasan ile çevrili tarla,

12 — Çatalkaya mevkiinde: Doğusu Sadık, Salih, Batısı Mehmut, Hasret, Kuzeyi yol, Güneyi Meria ile çevrili tarla,

13 Ayni mevkide: Doğesu Süleyman, Ahmet, Batısı Mer'a, Kuzeyi Mer'a, Güneyi Mustafa Polat ile çevrili tarla,

14 — Köy içinde: Doğusu Mehmet Tokmak, Batısı Rıfat Dokuz, Kuzei Beşir Dokuz, Güneyi Necip Çapraz ile çevrili ev,

15 — Köy içinde Doğusu Hüseyin, Batısı çay, Kuzeyi Rıfat Dokuz, Güneyi Necip Çapraz ile çevrili ev,

Yukarıda mevkii ve hudutları yazılı gayri menkullerin taraflar adına tapuca tescili talep edilmekte olduğundan işbu gayri menkuller üzerinde bir hak iddia edeçek olanların son ilân tarihinden itibaren üç ay içinde ait olduğu Mahkemeye itiraz davası açmaları ilân olunur.

959 22,14,2

Çorum Vilâyet Matbaası

15 Ocak 1959 PERŞEMBE
Mes'ul Müdür: İbrahim Berim

ÇORUM

Her gün çıkar Vilâyet gazetesi

Kuruluş tarihi 1921
YIL : 37
Sayı : 2400
İdare yeri : İL BASIMEVI
Telefon No. 98
Nushası 5 kuruştur

Umummi Meclis Üyelerine verilen Çay Münasebetiyle

İmam-Hatip Okulu, Kurma ve Koruma Derneği faaliyet ve başarılarını çerçeveliyen Tarihî Hitabe

Konuşan : İhsan Sabuncuoğlu

(Geçen sayıdan devam)

Nur ve irfan abidesi halinde yükselmesini dilerim) diyerek temennîler izhar etmişlerdir.

14/Nisan/1955 de Maarif Vekili Celâl Yardımcı Çorumu ziyaretlerile şereflendirdikleri sırada bu binayı daha birinci katın yarısında iken görmüşlerdi ve Türk Milleti için Din Bilgisi Verecek Modern okulların açılmasının lüzumunu izahla her suretle yardımlarını ibzal edeceklerini beyan buyurmuşlardı.

1955/1956 Ders yılı başında okul bu binanın birinci katına taşınmış ve aynı zamanda inşaata devam olunmuştu.

1957 Yılında binanın tamam inşaatı bugünkü görülen hali ile ikmal edilmiştir.

Bu arsa halen Evkafın idare ettiği Talebe Yurdu dahi Memleket hayrına olarak derneğimizce inşa ettirilmiş ve Evkafa devir ve temlik edilmiştir. Bu yurt binasının evkafa devri sırasında Vali Rüştü Ülken yine Cemiyetimiz karar defterinde el yazılarile yazılı olduğu veçhile 12/1/1957 tarihli olan beyanlarında buyurmuşlardırki (Sosyal duyguların en bariz bir tecellisi ve muvaffak tezahürünü gösteren bu tesis cidden bize iftihar vereçek degerdedir müteşebbislerini candan tebrik ederim.)

İşte Aziz büyüklerimiz ve Misafirlerimiz, dernegimiz; mensupları kendileri için hiç bir maddi şey beklemeden çalışmış, Maarif Vekâletine karşı başlangıçta verdiği taahhütleri ifa ve ikmal etmiş ve bu suretle bina, içine konan eşyasile birlik Hazineye Tapuca terk ve temlik etmek suretiyle vazifesinin ilk mühim kısmını ifa eylemiştir.

Gerek bu okul binasını ve gerek evkafa daha evvel devrettiğimiz yurt binasını yapturmak ve daha önce arsalarını satın almak suretile evel ahir başarılmış şeylerin tevakkuf ettigi paraların nerelerden tedarik edilmiş olduğu hakkında da kısaca izahat arzetmek için dahi müsadenizi rica edecegim.

Yaptıgımız binalar aynı zamanda memleket imarında da bir hizmet etmiştir.

Bu inşaatlarımız için Vilâyet Hususi Muhasebesinden bize verilen yardım parası miktarı 20.000 liradır. Maarif Vekâletinden yardım olarak bize gelen para ise 70.000 liradır Evkaftan alınan yardım ise 27.000 liradır. Her iki bina toparlak rakam olarak 300.000 liraya mal olduğuna göre çok kısmı Halktan teberru olarak alınmış ayni ve nakdi yardımlarla temin edilmiştir.

Derneğin ilk kuruluşundan beri idare heyetleri tüzük gereğince 15 şer kişilik olup her sene değişen idare heyeti arkadaşlarımız bizi Başkanlıkta bırakmışlar ve şu suretle teşekkül etmişlerdir.

1952 yılında:

Reis Vekili Müftü Tevfik Ergun, Muhasip Evkafçı Mehmet Ergun, Veznedar Ahmet Tütüncü, kâtip Arslan Bayburtlu.

—Devam edecek—

VİLÂYET UMUMİ MECLİSİ ZABIT HULASASI

Seçim Dönemi: 11 *Toplantı Yılı : 4*

Oturum : —3—

24 Aralık 1958 Çarşamba

Reis: Vali Cevat Çapanoğlu

— Geçen sayıdan devam —

şayanı teşekkür bulunduğunu, Tosya yolu stablize ihzarı işi tahkikatının bir raporla Meclise bildirilmesi icabettiğini, Uludere çayı üzerindeki köprü inşaatı için Vekâletce gönderilen paranın mahalline sarfedildiği anlaşılmış olduğundan teşekkür ettiğini.- Osman Dönmez - İskilip Tosya yolu stablizesinin mahallinde görmek üzere kendisinin de gittiğini, yolun hakikaten bozuk olup mühendislerin bir rapor vereceklerini bildirdiklerini, fakat takipsizlik yüzünden halâ raporun gönderilmediğini, Ahmet Tahtakılıç - İskilip bu yola heyetle beraber kendisininde gittiğini, yoldan vasıtaların dahi çıkamadığını, kum ocağının da fena olduğunu, Reis mademki Umumî Meclis azası olarak Osman Dönmez ve Ahmet Tahtakılıç da yolun tetkikine gitmişlerdir vaziyeti bir raporla bildirmeleri icabederdi. Demeleri üzerine Nafıa Müdürü Tosya yolunu tetkike giden şahıslara bir yazı yazarak durumu bildirmelerini ve bir rapor göndermelerini temin edeceğini bildirdi.

Enver Nurdoğan - Çorumun İnalözü köyü yolunda yapılan köprüye sarf edilen 16 bin küsür liranın fazla olduğu sorusunu Nafıa Müdürü yapılan köprünün keşfi dahilinde yapılmış ve keşfe göre para ve malzemesi sarf edilmiştir şeklinde cevaplandırdı.

Hamdi Özçekiç - Mecidözü Nafıa Müdürü yeni gelmiş bulunduğundan iş mevsiminde bulunmadığı, verdiği izahatın kayitlere istinat ettiği, gelecek seneki izahnamelerin hakikati ifade etmesi, samimi olarak konuşulanlara daire Müdürlerinin gücenmemeleri istirhamında bulundu. Başka söz isteyen olmadığından Nafıa Müdürlüğünün cevabi yazısı kâfi görüldü.

Hamdi Özçekiç ve 11 arkadaşının vermiş oldukları 24/12/958 tarihli takririn ruznameye alınarak okunmasını müteakip Hamdi Özçekiç tarafından takrirle beraber büz makinesinin anbar demirbaşına kayit edilip edilmediğinin bildirilmesine dair şifahi takrirle birlikte gelecek celse cevaplandırılması kabul olunarak ruznamede görüşülecek başka bir madde kalmadığından Çarşamba günü yılbaşı tatiline rastlaması dolayısile gelecek toplantının 29/12/958 Pazartesi günü saat 14 de yapılması ve ruzname dahili evrak üzerinde görüşülmesi kabul olunarak oturuma son verildi.

Çorum Esnafevleri Cami yaptırma ve koruma derneği Ana nizamnamesidir

— Geçen sayıdan devam —

c) Genel kurulun içtimaı ilân olunan ve Hükûmete bildirilen gün ve saatte ve muayyen yerde yapılır. İçtima geri bırakıldığı takdirde en az üç gün evvel üye yeniden çağrılır ve geri bırakılan sebepleri ile yeni içtimanın tarihi ve yeri gündem ile beraber iki gazete ile ilân ve Hükûmete de bildirilir. Umumi hey'et içtimaı birden ziyade geri bırakılamaz.

d) Umumi Hey'et içtimaı reis veya reis vekili yoksa idare hey'eti reisi tarafından açılarak içtima nisabı anlaşılmak üzere yoklama yapıldıktan sonra aza arasından bir reis ile reis vekili ve lüzumu kadar kâtip seçilir. İçtima bu suretle seçilen reis veya vekili tarafından idare olunur. Zabıt veya yazı işlerini kâtipler idare eder.

c) Umumi hey'etin müzakere zabıtları reis veya reis vekili tarafından imzalanarak saklanır. Umumi hey,et kararları da ayrıca karar halinde yazılarak aynı suretle imza edilir, saklanır.

f) Yukarıda c fıkrasında birinci,defa geri bırakılma sebebine binaentalik edilen ikinci toplantıdan isab aranmaksızın mevcut ile iktifa olunarak genel kurul açılır.

Madde 8 — Genel kurulda görüşülecek hususat:

a) Genel kurul toplantısında gündemde yazılı hususat görüşülür. Bundan gayri bir teklif ancak toplantıda bulunan üyelerin 2 0/3 ü tarafından yapılırsa gündeme alınır. Ve görüşülebilir. Her üyenin yalnız bir reyi vardır.

b) Genel kurul kararları müvcudun ekseriyeti ile verilir. Ancak tüzükte değişiklik yapılması halinde karar mevcudun 3/2 sinin reyi ile ittihaz olunur.

c) Genel kurul toplantısı alenidir. Lüzum görüldüğünde gizli dahi olabilir.

d) Seçimler gizli oyla yapılır. Ancak ekseriyetçe karar verilirse açık oyla dahi yapılabilir.

Madde 9 — Genel kurulun vazifeleri:

a) Ana Tüzüğün tadili.

b) Hesabların tetkiki.

c) Bütçenin tasdiki.

d) Cemiyetin feshi hususlarına genel kurul tarafından karar verilir bununla beraber derneğin her türlü hususatta en son mercii olması hasebile gayesine uygun bir umur genel kurulun vazifeleri cümlesindendir.

Genel kurul idare hey'etine ve mürakiplere gereken her türlü talimatı verebilir. Genel kurul kararları mahalli gazetelerden biri ile ilân olunur. Tüzükte yapılacak değişiklikler ve idare hey'etinde vuku bulacak tebeddüller bir hafta zarfından, Hükûmete de bildirilir. Ancak Devlet Şurasınca tasdik olunduktan sonra tüzük konur.

Madde 10 — İdare Hey'eti Genel kurulun yıllık adiyen toplantısında seçilen yedi üyeden teşekkül eder. Genel kurul aynı miktar yedek üye dahi seçer. Asıl üyeler toplantı aralarında başkan vekili, kâtip ve muhasip ve veznedar olarak işlerinden münasiplerini vazifelendirirler. Başka suretle vazife taksimi de yapılabilir.

Madde 11 — İdare hay'eti genel kurulca kabul edilmiş kararlara göre iş görür. Bunları tatbik ve icraya genel kurulun bütün yetkilerini haiz sayılır. Toplantı ve kararları ekseriyetle yapılır. İdare hey'eti, derneği her yerde her suretle temsil edebilmek üzere hey'et başkanına her hangi bir arkadaşını tefrik etmeğe yetkilidir.

İLAN
Gayrimenkul Satış Memurluğundan

959/2

1 — Karacaköyün değirmenyanı mevkiinde, tapunun Kânunuevvel 1322 tarih, cilt 2/14, sahife 254/205 No. 68 de kayitli şarkan değirmen, garben Ahmet Ramiz efendi, cenuben İbrahim Kethüda, şimalen Hacıimam tarlaları ile çevrili beşbin lira değerinde tarla.

2 — Yine aynı köyün Tekkeyolu mevkiinde kâin tapunun aynı tarih, aynı cildinde No. 69 da kayitli şarkan Hacıimam, garben Süleyman Kethüda, cenuben pir aşkının Hasan ile çevrili beşbin lira değerinde tarla, hissedarları arasında aynen taksimi kabil olmadığından satılması suretiyle şüyuun izalesine dair Çorum Sulh Hukuk Mahkemesinden verilmiş ve kesinleşmiş bulunan 9.9.958 tarih ve 958/37 esas, 958/594 sayılı ilâm gereğince satışa çıkarılmıştır. Satış tarihi ilândan yirmi gün sonra İcra İflas Kanunu hükümlerine tevfikan icra edilecek ve ençok artırana ihalesi yapılacaktır. Birinci satış 11.2.959 Çarşamba günü Çorum Belediyesi rüsumat salonunda saat 14 15 arasında icra edilecektir. Bu günü alıcı çıkmaz veya muhammen bedelin yüzde 75 şine baliğ olacak mikdarda teklif yapılmazsa ş t ş on gün sonra 23.2.959 Pazartesi günü aynı yer ve saatte yapılacak ve en fazla fiyat teklif edene ihale edilecektir. Almak istiyenlerin muhammen bedelin yüzde yedibuçuğu nisbetinde pey akçesi vermek suretiyle satışa iştirâk edebilecekleri, ihale bedeli peşin olup icabı halinde alıcıya yirmi gün müddetle mehil verilebileceği, ihale masraflarının alıcıya ait olduğu, fazla izahat almak isteyenlerin Satış Memuru Salih Sözüdoğruya muracaat etmeleri ilân olunur. 994

Satılık Traktör ve Pulluk

Çalışır vaziyetde 44 K. gazlı Masseyharris traktör ile bir adet üç diskli Eberthad Pulluk satılıktır.

Almak istiyenlerin Zahireci Hakkı Akyol,a müracaatları rica olunur. Telefon 274 4—5

«Duran bir vasıtanın önünden yola çıkmayınız. Arkadan gelen vasıta sizi göremez ve çarpabilir.»

Kara Yolları Umum Müdürlüğü

Madde 12 — İdare lüzumunda ücretli müstahdem kullanmağı karar verebilir. Derneğin menfaatleri bakımından gerekli gördüğü herturlü neşir ve ilân vasitalarından faydalanır.

Madde 13 — Derneğin her üyesi yılda en az on liradan eksik olmamak üzere teahhüt ettiği aidatı vermekle mükelleftir. Bunlara aidatlı üye denir.

Madde 14 — Derneğin gelirleri:

a) Üye aidatı.

b) Teberruler (her türlü teberru kabul edilir,

c) Derneğin paraları bankada dernek adına açılacak cari hesablara yatırılır. Acile hallerde sarf olunmak üzere veznedar nezdinde 100 liraya kadar para bulundurabilir. Bankadan para çekilmesi idare hey'eti başkanı ile muhasip müşterek imzaları ile acil durumlarda bunların birisinin gaybubetinde idare hey'etinden seçilecek yetkili bir şahsin imzası ile de yapılabilir. Her iki imza ile sarf edilir.

—Devam edecek—

Çorum Vilâyet Matbaası

19 Ocak 1959 PAZARTESİ

ÇORUM

Pazardan başka her gün çıkar Vilâyet gazetesi

Kuruluş tarihi 1921 YIL : 37 Sayı : 2402 idare yeri : İL BASIMEVİ Telefon No. 98 Nushası 5 kuruştur

Umumi Meclis çalışmalarını bitirdi

Vilâyet Bütçesi 1,748,035 Lira Olarak Tevazün Ettirildi. Kömür İşletmesi Bütçesi de 3,120,652 lira olarak kabul olundu

Gazetemizin muvakkaten kapatılması hakkında verilen üçlü takriri reddederek neşriyatın devamına Genel Meclis karar verdi

Vilâyet Umumi Meclisi, Valimiz Sayın Cevat Çapanoğlu'nun Başkanlığında Cuma günkü yaptığı 16 ıncı toplantısında gündeme dahil evrakları müzakere ve kabul ettikten sonra gazetemizin muvakkaten kapatılması hakkında verilen üçlü takriri red ve neşriyatın devamını ekseriyetle kararlaştırarak Vilâyet bütçesine geçmiş, bütçe gerekçesi okunarak, Özel İdare bütçesinin bir yıllık gelir ve giderini 1,748,035 lira olarak kabul etmiş ve karara bağlamıştır.

Cumartesi günü yaptığı oturumda da Kömür İşletmesinin bir yıllık bütçesini müzakere ederek gelir ve giderini 3,120,652 lira olarak kabul etmiş ve karara bağlamıştır.

Pazar günü yapılan son oturumda ise gizli oyla Daimi Encümen üyelikleri seçimi yapılmış ve 13 er oyla asıl üyeliklere Hamdi Özçekiç - Mecidözü, Osman Dönmez - İskilip, Abdullah Solak - Osmancık, Abdullah Coşkun - Alacanın kazandıkları anlaşılmıştır.

Bundan sonra gündemde müzakere edilecek birşey kalmadığını belirten kıymetli Valimiz Meclise hitaben:

(Muhterem arkadaşlar, Meclisinizin 11 inci dönem dördüncü toplantısı bu günkü oturumunuzla sona ermiş bulunuyor. Kırk günlük feragatli bir mesai ile aldığınız isabetli kararlar ve tesbit etiğiniz Bütçeler memlekete hayırlı olsun. Seçim bölgelerine dönecek arkadaşlara uğurlu yolculuklar temenni ederek Meclisi kapatıyorum.) demiş ve Meclis dağılmıştır.

ÇORUM: - Kırk günlük bir mesai ile memleket hizmetinde derin hassasiyetle duran ve üç yıllık bir mesai programı ile Vilayet yolları, Köy yolları ve köprülerin yeniden yapılması hakkında isabetli ve hayırlı kararlar alan ve 37 yıl iyi duygularla fasılasız memlekete hizmet etmiş emektar (Çorum Gazetesi) nin de neşriyatına devâm etmesini tasvip eden Genel Meclis üyelerine memleket adına candan teşekkür eder, yeni seçilen Daimi Encümen Üyelerine de başarılar temenni eder.

Umummi Meclis Üyelerine verilen Çay Münasebetiyle

İmam-Hatip Okulu, Kurma ve Koruma Derneği taaliyet ve başarılarını çerçeveliyen Tarihî Hitabe

Konuşan : İhsan Sabuncuoğlu

(Geçen sayıdan devam)

Tüzük gereğince ilk iki sene Denetci olarak Nuri Bilâl ile Cavit Müezzinoğlu bulundukları gibi son beş senedir de Maliyeden Hayrettin Irklı ile Hususi Muhasebeden Mustafa Bıçakcı ve Nazmi Bilge vazife görmüşlerdir.

Netice: Derneğin ilk kuruluşundan beri İdare Heyeti Başkanlığı vazife ve şerefi bana tevcih edilmiş olmak suretiyle bu gün Memlekete bir eser kazandırılmış ise bunun asıl şerefi Başkanları sıfatile sade bana degil vazife taksimi suretile uhdelerine muhtelif vazifeler almış bulunan mesai arkadaşlarımıza ait ve racidir bilhassa kayıt etmek isterim ki okul müdürü Necmi Şamlı, inşaatın başından itibaren devamı müddetince bilâ fasıla Anbar memurluğu vazifesini yapmış ve Şantiye şefi gibi inşaatı başında bulunarak bizzat idare etmiş dikkat ve masailerini ibzalen sarf etmiştir. Necmi Şamlının bu hizmetlerini Cemiyetimiz bakımından takdirle anarız.

Eski ve yeni Valilerimizin teşvikkâr ve Takdirkâr beyanları ve Meb'uslarımızın her müşkülümüzü hal eder mahiyetli alakaları bizleri muvaffakiyet yolunda azimle yörümeye saik olmuş bulunduğundrn onları da saygı ile anmayı vazife sayarız ve şükranlarımızı sunarız Meclisi Umumiyi teşkil eden hamiyetli Aza beyleri ibtidadan beri göre geldiğimiz alakaları ve yardımları dolayısile hürmetle anarız. Şehirde ve köylerde halktan teberru toplama hususunda muhtelif şekil ve suretlerle alakalarını esirgememiş bol bol ibzal etmiş olan burada isimlerini birer birer saymaya imkân bulamadığımız gaye arkadaşlarımızı ve bu meyanda Z. Bank Müdürümüz Naim Ardoru dahi saygı ile anmak dahi vazifemizdir.

Mesai arkadaşlarımızdan İrtihal etmiş olan Hilmi Kadir oğlunun hatırasını bilhassa yadederiz

Muhterem Büyüklerimiz Aziz Müsafirlerimiz:

Derneğimizin birinci kısım vazifeleri hitam bulmuş sayilabilir ikinci kısım koruma vazifeleri ise bittabi devam edecektir. Bu cümleden olarak okulun hemen bitişiğindeki 6000 metre karelik arsanın alınıb okul haremine katılması ve buraya okul için tatbikat Camisi olmak üzre Modern bir Cami yapılması ve Ku-

VİLÂYET UMUMİ MECLİSİ ZABIT HULASASI

Seçim Dönemi: 11 *Toplantı Yılı : 4*

Oturum : —4—

29 Aralık 1958 Pazartesi

Reis: Vali Cevat Çapanoğlu

sek Meclis kabul ettiği takdirde Osmancığa üçüncü bir ilkokul yaptırılacağını, Merkez kaza ve kaza merkezlerinde mevcut ilkokullar ve talebe sayılarını teker teker bildirerek Umumî Meclisin Maarif davası üzerinde titizlikle durmalarından dolayı teşekkür etti. Rifat Simitci Osmancık maarif müdürü vekilinin vermiş olduğu izahata teşekkür ederek Çorum Merkezindeki talebe adedinin çok fazla okul adedinin ise noksan olduğunu, bu durum karşısında her kazadan evvel Çorum Merkezine okul yaptırılma işini ele alınmasının en doğru bir hareket olduğunu, Hüseyin Genç İskilip köylerindeki okulların azlığı nazarı dikkate alınarak bütçe ve imkân nisbetinde İskilibin büyük köylerinde de okul yaptırılması işinin ön plâna alınması teklifi Reis tarafından tahsisat nisbetinde okul yaptırılma işi ele alındığı ve bunda da mümkün mertebe en lüzumlu köy okullarının yaptırıldığı, şuyet köylüler taş, kum gibi yardımda bulundukları takdirde bir iki köy okulu fazla yapılmasının ancak mümkün olabileceği şeklinde cevaplandırıldı.

Ruznameye dahil evraktan Kütüphane Müdürü İlhan Erdemli tarafından yapılan kabartma Türkiye divar haritesinden beheri 350 lira bedelle 7 ilkokula birer adet alınması için 959 yılı bütçesine tahsisat konulması, İskilip kazası Sakarya ilkokuluna bir hademe kadrosu verilmesi, Merkezin Cemilbey ve Osmancığın Kâmil Nahiyesi merkez ilkokullarına birer hademe kadrosu verilmesine dair Maarif Müdürlüğü tekliflerinin bütçe encümenine verilmesi kabul olundu.

Çorum Merkezinde yaptırılacak Albayrak ve bahçelievler ilkokulları için mevcut mevduat ile Özel İdare mevduatlarının % 5 faizli tahvillere yatırılması hakkında Türkiye Emlâk Kredi Bankası Çorum şubesi Müdürlüğünün 16-12-958 gün ve 2907 sayılı teklifi üzerine söz alan Hamdi Özçekiç - Mecidözü okul yaptırmak için istikrazda bulunulan 300000 liranın faiz ve vergisi fazla olduğundan bu paranın iadesi için Daimi Encümence bir karar verilip verilmediği, Hüseyin Genç tarafından 300000 liranın faiz

(Devamı var)

T. C.

ZİRAAT BANKASI

KURULUŞ TARİHİ 1863

Yurt içinde 563 Şube ve Ajansı.
Dünyanın her tarafındaki Muhabirleriyle
Sayın Müşterilerinin Emrindedir.

Vadeli vadesiz tasarruf hesapları 1059 Tarnive Planında
MÜHİM DEĞİŞİKLİKLER YAPMIŞTIR.

ŞUBE VE AJANSLARI EMRİNİZDEDİR.

HER 150 Liraya bir kura numarası verilir.

Dikkat!

Matbaamızın

İlân, reklâm tarifemiz çok ucuzdur. Ayrıca Gazetemiz 1200 nüsha olarak çıkmaktadır.

Ticarî, ve hususî ilânların gazetemize verilmesi hem ödenecek ücret ve hem de daha çok kimseler tarafından okunması bakımından daha faydalı olacağı muhakkaktır.

Bir defa tecrübe ediniz. Derhal faydasını göreceksiniz.

ÇORUM

VİLÂYET MATBAASI

Zayi Resmi ve isim mühürleri

Küyümüzün Resmi ve üyenin tatbikli isim mühürünü zayi ettiğimden yenilerini alacağımdan eskisinin hükümlerin olmadığını ilân ederim.

Tatar köyü muhtarı
Mehmet Bıçer

Şofor, Ailelere felâket getirmek istemiyorsan daima yolun sağını takib et, Sür'atten çekin.

zey tarafa da ayrıca Öğretmenler için Lojman ve talebe için yurttesisi dernegimizin düşünceleri arasındadır. Bu arzu edilen işler Siz Sahibi Selâhiyet ve Hamiyet, Memleket Büyüklerinin Müzaheretleriyle mümkün olabileceğine inanıyoruz.

Bu ikinci kısım faaliyet hamlesine başlarken yeni arkadaşların vazife almasında dileginde bulunacağımızı da maalsüzar arzetmek isterim Son soz olarak niyazımız şu olur ki Korumak istediğimiz okul Payidar ve Feyizdar olsun Vatan ve Milletimize ve Dinimize Hayırlı Evlatlar yetiştirsin, cümlemiz için dahi Vatanımıza, Milletimize Dinimize daha çok hayırlı hizmetlerde bulunmak nasib ve müyesser olsun.

26 Ocak 1959 PAZARTESİ

Mes'ul Müdür: İbrahim Serim

ÇORUM

Pazardan başka her gün çıkar Vilâyet gazetesi

Kuruluş tarihi 1921
YIL : 37
Sayı : 2404
İdare yeri :
İL BASIMEVİ
Telefon No. 98
Nüshası 5 kuruştur

VİLÂYET UMUMİ MECLİSİ ZABIT HULASASI

Seçim Dönemi: 11 *Toplantı Yılı : 4*

Oturum : —4—

29 Aralık 1958 Pazartesi

Reis: Vali Cevat Çapanoğlu

(Geçen sayıden devam)

Çobandivan köyünün Cemilbey Nahiyesine bağlanmıyarak eskisi gibi Mecidözü Kazasına bağlı kalmasının uygun olacağına dair Dahiliye Encümeninin 24-12-958 gün ve 6 sayılı mutalâası, Çorum Vilâyet merkezine bağlı Hacıpaşa köyünün parçaları olan Divansağır ve Salkuşa mahallelerinin bağlı bulundukları muhtarlıktan ayrılarak Salkuşa adiyle anılmak üzere yeni bir muhtarlık haline getirilmelerinin uygun olduğuna dair Dahiliye Encümenin 24-12-958 gün ve 7 sayılı mutalâası, Çorum merkez kazasına bağlı Abdalbodu köyü adının Yenihayat olarak değiştirilmesinin uygun olduguna dair Dahiliye Encümeninin 24-12-958 gün ve 8 sayılı mutalâası, Kargı kazasına bağlı Bozarmut köyü parçası olan Tepelice namı diğerl Yeni köyün bağlı bulunduğu muhtarlıktan ayrılarak Tepelice adile anılmak üzere müstakil muhtarlık haline getirilmesine dair Dahiliye Encümeninin 24-12-958 gün ve 9 sayılı mutalâası okunarak aynen kabul olundu.

Osmancık kaza merkezinde yeniden bir ilkokul inşası için 959 yılı bütçesine 100,000 lira tahsisat konulmasına dair Maarif Müdürlüğünün 25-12-958 gün ve 9468 sayılı teklifi bütçe encümenine verildi.

Sungurlu kazası Kaymakam evi yaptırılması için 958 yılı bütçesine tahsisat konulduğundan dolayı Vali ve Meclis üyelerine Kaymakamlığın 27-12-958 günlü yazısı ruznameye alınıp okunarak hıfzı kararlaştırıldı.

Nafıa Müdürlüğünün 29-12-958 gün ve 7791 sayılı yazısile gelen Hususi İdareye ait İnkılap İlkokulu arka cephesine yapılacak dükkânlara ait 34945 lira 15 kuruş keşif cetvelile kroki ve yine Nafıa Müdürlüğünün 29-12-958 gün ve 7785 sayılı yazısile gelen Yeniden inşa edilecek Hususi İdare binasına ait 99851 lira 51 kuruşluk keşif cetveli ve iki adet krokinin ruznameye alınarak tetkik edilmek üzere bütçe encümenine verilmesi kabul olundu.

Söz alan Osman Dönmez - İskilib'in Alpagut kömür işletmesinin Çorum ve havalisinin yakacak ihtiyacını karşılaması ve bunda bir kâr gözetmemesi yüzünden Çorum ve havalisindeki ormanların ne kadar korunduğunun malum olduğu, kömür işletmesi sayesinde milli bir servet olan ormanın kesilmek ve yok olmaktan kurtulduğu, bu sebeble yüksek Ziraat Vekâletinin de kömür işletmesine lüzumlu maden direği satışında kolaylık göstermesi lâzım geldiği, bütün bu sebebler gözönüne alınarak Orman işletmesinin Alpagut kömür işletmesine sattığı maden direklerinin ucuz fiatle verilmesi için Ziraat Vekâletine bir temenni yazısı yazılmasına dair şifahi takriri ruznameye alınarak aynen kabul olundu.

Ruznamede görüşülecek başka bir şey olmadığından 7 Ocak 959 Çarşamba günü saat 14 de toplanarak ruzname dahili müzakerede bulunulmak üzere oturuma son verildi.

Eski Halkevi Binası Özel İdareye devrediliyor

Şehrimizde açılacak halıcılık kursuna Adliyemiz tarafından boşaltılan eski Halkevi binasının tahsis edileceği söylenmekte idi. Binanın çarşı içinde bulunması, yorulan kızlarımızın birazcık olsun teneffüs edecek bahçesinin bulunmaması sebeplerini göz önünde tutan Valimiz sayın Cevat Çapanoğlu her türlü şartları uygun olan bina aramakta iken yaptığı tedkikat neticesinde Özel İdare binasının bütün şartları haiz olduğu kanaatine varılmış ve keyfiyet Sümer Bank Umum Müdürlüğüne intikal ettirilmiştir.

Umum Müdürlük müfettişleri vasıtasiyle şehrimizde yaptığı tedkikat neticesinde tahsisi istenen Halkevi binasının mahzurlarını görmüş ve ileri sürülen Özel İdare binasının her türlü şartları elverişli olduğuna kanaat getirilerek kabul edilmiştir.

Halkevi binasının Özel İdareye devri veya satılması Maliye Vekâletine yazılmış ve işin iyediliği bakımından bu muamelenin takip ve intıcaına Matbaamız Müdürü İbrahim Serim memur edilerek Ankara'ya gönderilmiştir.

Meb'uslarımızın da candan gösterdikleri alaka ve muzaheretlerile Vilâyetin teklifi neticelenmiştir.

Bu neticeye göre eski Halkevi binası Özel İdareye 80000 lira bedelli Özel İdareye devredilecek ve bedell 961 yılına kadar dört müsavi taksitle ödenecektir.

Valimizin yerinde aldığı isabetli tedbir meb'uslarımız tarafından da candan desteklenmiş ve dolayısile bir taraftan Özel İdarenin şehir ortasına nakli ve diğer taraftan halıcılık kursunun her türlü şartları haiz Özel İdare binasında yapılması halkımız arasında memnuniyet uyandırmıştır.

Çorum Belediye Reisliğinden

Belediyemiz Genel Meclisi; Şubat ayı adi toplantısına 2/Şubat/959 Pazartesi günü saat 14 de Belediye Meclisi salonunda başlayarak aşağıdaki gündemde yazılı hususları karara bağlayacağı ilân olunur.

GÜNDEM :

1 — Belediyenin 1959 Mali yılı bütçesinin müzakeresi.

2 — Reisin geçen bir seneye ait icraat ve faaliyet raporunun okunup teşekkürü.

3 — Behcet Eyyupoğluna ait istimlâk davası ile bu yer hakkındaki şerefiye resminin sulhan halli. 1002

İLÂN
Mecidözü Asliye hukuk hakimliğinden

958/52

Kövü	Mevkii	Cinsi	Hududu
Köseeyüp	Köyiçi	Arsa	D: Sadık Ay samanlığı ve Sadık Aya ait yol yeri, B: yol, K: yol, G: yol.
Köseeyüp	Köyiçi	Ev	D: yol, B: Halil Erkan ahırı ve evi, K: yol, G: kayalık ve kesmen Arif Ünal hanımı

Köseeyup köyünden Hasan oğulları Yusuf Bozkurt ve Veli Bozkurt taraflarından Hazine ve köy muhtarlığı aleyhine açılan tescil davasında:

6333 sayılı kanunla değişen 639 cu madde uyarınca birbiri ardı sıra üç defa ilânının yapılarak itiraz davacısı bulunduğu takdirde 958/52 sayılı dosyaya müracaat etmeleri ilân olunur. 998 1—3

Mecidözü Asliye Hukuk hakimliğinden

958-55

Köyu	Mevkii	Cinsi	Hududu
Doğla	Köyiçi	hane	D: Mehmet Ali Okcu hanesi kısmen S. Ozdemir hanesi B: Kısmen Mehmet Uzuzar, hanesi ve kısmen Ali Altındaş hanesi ve kısmen yol. K: Yol, G: Yol ve kısmen Süleyman Özdemir hanesi.
Doğla	Pınarbaşı	Bahçe	D: Osman oğlu Mehmet Ali Altunörs Bahçesi, B: Yol K: Hasan oğlu Ali Altuntaş, bahçesi ve kısmen Osman oğlu Selim Şentürk bahçesi ve kısmen Ahmet oğlu Ömer Hilâl bahçesi G: Ahmet oğlu Ali Yıldırım bahçesi.

Doğla köyünden Hacı Mehmet oğlu Ömer Osman Uyğur tarafından hazine ve köy muhtarlığı aleyhine açılan tescil davasında:

Dava konusu gayri menkullerin 6333 sayılı kanunla değişen 639 cu maddesine göre birbiri ardı sıra üç defa ilânının yapılması, bir hak iddia eden olduğu takdirde 958/55 sayılı dosyaya müracaatı ilân olunur. 999 1-3

İLAN
Çorum Vakıflar Memurluğundan

Sungurlu'da sulu han civarında Cevheri Ali Efendi Vakfına ait 24 38 kapu numaralı 7 dükkân, bir fırının mülkiyeti, açık artırma ile 11/2/1959 Çarşamba günü saat 10 da Sungurlu Belediye salonunda satılacaktır. 24 No. Dükkânın muhammen bedeli (14000) ondört bin, 26, 28, 30, 32, 34 No dükkânların muhammen bedeli altışar bin, 36 No. dükkânın sekizbin ve 38 No. Fırının muhammen bedeli on ikibin liradır. artırmaya girmek için muhammen bedellerin yüzde yedi buçuğu nisbetinde geçici te'minat verilmesi gerektir. İhale bedeli peşindir.

İhaleye kadar izin alındığı takdirde taksit de olabilecektir Taliplerin Vakıflar memurluğuna ve ihale günü mahallinde toplanacak komisyona müracaatları. 1003 1—4

T. C.
ZİRAAT BANKASI
KURULUŞ TARİHİ 1863

Yurt içinde 563 Şube ve Ajansı.
Dünyanın her tarafındaki Muhabirleriyle Sayın Müşterilerinin Emrindedir.

Vadeli vadesiz tasarruf hesapları 1959 İkramiye Planında
MÜHİM DEĞİŞİKLİKLER YAPMIŞTIR.

ŞUBE VE AJANSLARI EMRİNİZDEDİR.
HER 100 Liraya bir kura numarası verilir.

Dikkat!
Matbaamızın

İlân, reklâm tarifemiz çok ucuzdur. Ayrıca Gazetemiz 1200 nüsha olarak çıkmaktadır.

Ticarî, ve hususî ilânların gazetemize verilmesi hem ödenecek ücret ve hem de daha çok kimseler tarafından okunması bakımından daha faydalı olacağı muhakkaktır.

Bir defa tecrübe ediniz. Derhal faydasını göreceksiniz.

ÇORUM
VİLÂYET MATBAASI

Zayi Nüfus Cüzdanı

Askerî işlemli Nüfus Hüviyet Cüzdanımı zayi ettim Yenisini alacağımdan eskisinin hükmü yoktur.

Cemilbey Nahiyesi Kozluca köyden
Hasan oğlu Hüseyin Ünal

Çorum Vilâyet Matbaası

28 Ocak 1959 ÇARŞAMBA

ÇORUM

Pazardan başka her gün çıkar Vilâyet gazetesi

Kuruluş tarihi 1921
YIL : 37
Sayı : 2486
İdare yeri: İL BASIMEVİ
Telefon No. 98
Nushası 5 kuruştur

VİLÂYET UMUMİ MECLİSİ ZABIT HULASASI

Seçim Dönemi: 11 *Toplantı Yılı: 4*

Oturum: —5—

7 Ocak 1959 Çarşamba

Reis: Vali Cevat Çapanoğlu

(Geçen sayıden devam)

okullarına Sıra ve Soba alınması için 959 yılı bütçesinin döşeme ve demirbaş tertibine 4000 liralık daha ödenek konulmasına dair Maarif Müdürlüğünün 26/12/958 gün ve 9499 sayılı teklifi bütçe encümenine, kömür işletmesine ait talimatname tasdiklerinin Umumi Meclisce tetkik ve karara bağlanmasına dair Daimi Encümenin 24/12/958 gün ve 891 sayılı kararı dahiliye encümenine, Nafıa yol çavuşu Celal Özyılmazın ücretinin artırılmasına dair nafıa Müdürlüğünün 25/12/958 gün ve 7723 sayılı teklifi, Merkez İnkilap ilkokulu hademeleri Hasan Çaylak, Hasan Vural ve Ortaköy Merkez ilkokulu hademesi Şükrü Cebecinin ücretinin artırılmasına dair Maarif Müdürlüğünün 30/12/958 gün ve 9584 sayılı teklifi, Vilâyet matbaasının 959 yılı ücret tarifesinin tesbiti hakkında matbaa Müdürlüğünün 3/1/959 gün ve 64 sayılı yazısı bütçe encümenine verildi.

İskilip kazasına bağlı Karlık ve karaağaç köyleriyle Kastamonu Vilâyetinin Tosya kazasına bağlı Karaköy ve Ortalıca köyleri arasındaki iki Vilâyet sınır ihtilâfı hakkında Vilâyet idare heyetinin 16/12/958 gün ve 534 sayılı kararıyle Sungurlu kazasına bağlı Cilvar köyü ile Yozgat Vilâyetinin Yerköy kazasına bağlı Salmanlı nahiyesi Merkezi olan kayadibi köyleri arasındaki iki Vilâyet sınır ihtilâfı hakkında Vilâyet idare heyetinin 16/12/958 gün ve 541 sayılı kararı okunarak aynen kabul olundu.

4598 Sayılı kanun gereğince memur ve müstahdemlerin emekli kesenegiden borç olarak tahakkuk eden 62761 lira 54 kuruşun 959 yılı içinde ödenmesine dair emekli sandığı yazısı ve hususi idare Müdürlüğünün 11/11/958 gün ve 1430 sayılı teklifi, köy muhtar ve ihtiyar kurulu azaları seçim masrafları için 959 yılı bütçesine tahsisat konulmasına dair Dahiliye Vekâletinin emirleri ve hususi idare Müdürlüğünün 24/11/958 gün ve 1489 sayılı teklifi, Vilâyet merkezinde 7 ilkokula takılan Su saatleri teminatı olan her okul için 50 liradan 350 liranın 959 yılı bütçesine borç konulmasına dair Maarif Müdürlüğünün 22/9/958 gün ve 6206 sayılı teklifi, Nafıa nakil vasıtalarına mali mes'uliyet fonu tesisi hakkında Nafıa Vekâleti emirleri sureti ve Hususi idare Müdürlüğünün 18/11/958 gün ve 1464 sayılı teklifi, Merkezin Ovasaray, Buğabağı ve Seydim, Alacanın Hüyük ve Sungurlunun Demirşeyh okullarına birer hademe kadrosu verilmesi hakkında Maarif Müdürlüğünün 19/9/958 gün ve 6136 sa-

(Devamı var)

Amerikada Toplanacak Dünya Ormancılık Kongresine Seksen Memleket İştirak Edecek

Washington, 26 Ocak - (USIS) - Hariciye ve Ziraat Vekâletleri müştereken yaptıkları bir açıklamada 29 Ağustos - 10 Eylül - 1960 tarihinde Birleşik Amerikada toplanacak beşinci dünya ormancılık kongresinin mevzuunun gittikçe kalabalıklaşan dünyada orman kaynaklarının daha iyi kullanılabilmesi için bunların nasıl idare edilmesi olduğunu belirtmişlerdir.

Organizasyon komitesi geçenlerde Hariciye Vekâletinde iki günlük bir toplantı yapmıştır. Washington Eyâletinde Seattle'da yapılacak 1960 kongresine 80 kadar memleketten 1,200 den fazla ormancı ve ilgili fen adamı iştirak edecektir.

Bu toplantı batı yarımküresinde yapılacak ilk milletlerarası ormancılık konferansı olacaktır. Son kongre 1954'de Hindistanda Dehra Dun'da yapılmıştı.

Yeni Neşriyat

Mecidözü Gazetesi Basın Hayatına katıldı

Vilâyet Merkezine en yakın mesafede bulunan şirin Mecidözü kazamızda « Mecidözü » adlı aylık bir gazetenin neşir hayatına katıldığını Matbaamıza gönderilen Ocak 959 tarihli ve 1 No.lu Sayısından öğrenmiş bulunuyoruz.

Mecidözü Öğretmenler Derneği tarafından aylık, meslek ve fikir gazetesi olarak politikadan uzak sadece mesleğin ilerlemesi, Kültürün yayılmasını amaç tutması itibariyle ulvi ve mübeccel konumuzu sahasına almış bulunmaktadır.

Manevi sahamızın yükselmesi uğrunda didinen genç müteşebbislerini tebrik eder, Gazetenin uzun ömürlü ve memlekete hayırlı olmasını candan temenni ederiz.

Çorum Vilâyet Daimî Encümeninden

1 — Vilâyet Merkezinde Bahçelievlerde yapılacak ilkokul birinci kısım inşaatı 13/2/959 Cuma günü saat 16 da ihalesi yapılmak üzere kapalı zarf usulile eksiltmeye çıkarılmıştır.

2 — Keşif bedeli 99866 lira, teminat 6248,30 liradır

3 — Bu işe ait keşif, plân vesair evrak her gün mesai saatleri Vilâyet Daimî Encümeni kaleminde görülebilir.

4 — Taliplerin ihaleden en az üç gün evvel Vilâyet Makamına müracaatla benzeri işi yaptığı veya denetlediğine dair alacakları ehliyet vesikası, 959 yılı ticaret odası belgesi, teminat makbuz veya mektubunu hamil 2490 sayılı kanunun 32 inci maddesi uyarınca hazırlıyacakları kapalı zarfı ihaleden bir saat evvel Vilâyet Daimî Encümenine makbuz mukabilinde vermeleri şarttır.

5 — Postada vukubulacak gecikmeler kabul edilmez.

1004 1—4

İLÂN
Mecidözü Asliye hukuk hakimliğinden

958/52

Köyü	Mevkii	Cinsi	Hududu
Köseeyüp	Köyiçi	Arsa	D: Sadık Ay samanlığı ve Sadık Aya ait yol yeri, B: yol, K: yol, G: yol.
Köseeyüp	Köyiçi	Ev	Dı yol, B: Halil Erkan ahırı ve evi, K: yol, G: kayalık ve kesmen Arif Ünal harmanı

Köseeyup köyünden Hasan oğulları Yusuf Bozkurt ve Veli Bozkurt taraflarından Hazine ve köy muhtarlığı aleyhine açılan tescil davasında:

6333 sayılı kanunla değişen 639 cu madde uyarınca birbiri ardı sıra üç defa ilânının yapılarak itiraz davacısı bulunduğu takdirde 958/52 sayılı dosyaya müracaat etmeleri ilân olunur. 998 1—3

Mecidözü Asliye Hukuk hakimliğinden

958-55

Köyü	Mevkii	Cinsi	Hududu
Doğla	Köyiçi	hane	D: Mehmet Ali Okcu hanesi kısmen S. Ozdemir hanesi B: Kısmen Mehmet Uz uzar, hanesi ve kısmen Ali Altındaş hanesi ve kısmen yol. K: Yol, G: Yol ve kısmen Süleyman Özdemir hanesi.
Doğla	Pınarbaşı Bahçe		D: Osman oğlu Mehmet Ali Altunörs Bahçesi, B: Yol K: Hasan oğlu Ali Altuntaş bahçesi ve kısmen Osman oğlu Selim Şentürk bahçesi ve kısmen Ahmet oğlu Ömer Hilâl bahçesi G: Ahmet oğlu Ali Yıldırım bahçesi.

Doğla köyünden Hacı Mehmet oğlu Ömer Osman Uygur tarafından hazine ve köy muhtarlığı aleyhine açılan tescil davasında:

Dava konusu gayri menkullerin 6333 sayılı kanunla değişen 639 cu maddesine göre birbiri ardı sıra üç defa ilânının yapılması, bir hak iddia eden olduğu takdirde 958/55 sayılı dosyaya müracaatı ilân olunur. 999 1-3

İLAN
Çorum Vakıflar Memurluğundan

Sungurlu'da sulu han civarında Cevheri Ali Efendi Vakfına ait 24 38 kapu numaralı 7 dükkân, bir fırının mülkiyeti, açık artırma ile 11/2/1959 Çarşamba günü saat 10 da Sungurlu Belediye salonunda satılacaktır. 24 No. Dükkânın muhammen bedeli (14000) ondşrt bin, 26, 28, 30, 32, 34 No dükânların muhammen bedeli altışar bin, 36 No. dükkânın sekizbin ve 38 Noı Fırının muhammen bedeli on ikibin liradır. artırmaya girmek için muhammen bedellerin yüzde yedi buçuğu nisbetinde geçici te'minat verilmesi gerektir. İhale bedeli peşindir.

T. C.
ZİRAAT BANKASI
KURULUŞ TARİHİ 1863

Yurt içinde 563 Şube ve Ajansı.
Dünyanın her tarafındaki Muhabirleriyle Sayın Müşterilerinin Emrindedir.

Vadeli vadesiz tasarruf hesapları 1959 İkramiye Planında MÜHİM DEĞİŞİKLİKLER YAPMIŞTIR.

ŞUBE VE AJANSLARI EMRİNİZDEDİR.

HER 100 Liraya bir kura numarası verilir.

Dikkat!
Matbaamızın

İlân, reklâm tarifemiz çok ucuzdur. Ayrıca Gazetemiz 1200 nüsha olarak çıkmaktadır.

Ticarî, ve hususî ilânların gazetemize verilmesi hem ödenecek ücret ve hem de daha çok kimseler tarafından okunması bakımından daha faydalı olacağı muhakkaktır.

Bir defa tecrübe ediniz. Derhal faydasını göreceksiniz.

ÇORUM
VİLÂYET MATBAASI

Zayi Nüfus Cüzdanı

Askerî işlemli Nüfus Hüviyet Cüzdanımı zayi ettim Yenisini alacağımdan eskisinin hükmü yoktur.

Cemilbey Nahiyesi Kozluca köyden
Hasan oğlu Hüseyin Ünal

İhaleye kadar izin alındığı takdirde taksit de olabilecektir. Taliplerin Vakıflar memurluğuna ve ihale günü mahallinde toplanacak komisyona müracaatları. 1003 1—4

Çorum Vilâyet Matbaası

28 Ocak 1959 ÇARŞAMBA

ÇORUM

Vilâyetin başka her gün çıkar Vilâyet gazetesi

Kuruluş tarihi 1921
YIL : 37
Sayı : 2496
İdare yeri: İl. BASIMEVİ
Telefon No. 98
Nushası 5 kuruştur

VİLÂYET UMUMİ MECLİSİ ZABIT HULASASI

Seçim Dönemi: 11 *Toplantı Yılı: 4*

Oturum: —5—

7 Ocak 1959 Çarşamba

Reis: Vali Cevat Çapanoğlu

(Geçen sayıden devam)

okullarına Sıra ve Soba alınması için 959 yılı bütçesinin döşeme ve demirbaş tertibine 4000 liralık daha ödenek konulmasına dair Maarif Müdürlüğünün 26/1-/958 gün ve 9499 sayılı teklifi bütçe encümenine, kömür işletmesine ait talimatname tasdiklarının Umumi Meclisce tetkik ve karara bağlanmasına dair Daimi Encümenin 24-12 958 gün ve 891 sayılı kararı dahiliye encümenine, Nafıa yol çavuşu Celal Özyılmazın ücretinin artırılmasına dair nafıa Müdürlüğünün 25/12/958 gün ve 7723 sayılı teklifi, Merkez İnkilap ilkokulu hademeleri Hasan Çaylak, Hasan Vural ve Ortaköy Merkez ilkokulu hademesi Şükrü Cebecinin ücretinin artırılmasına dair Maarif Müdürlüğünün 30/12/958 gün ve 9584 sayılı teklifi, Vilâyet matbaasının 959 yılı ücret tarifesinin tesbiti hakkında matbaa Müdürlüğünün 2/1/959 gün ve 64 sayılı yazısı bütçe encümenine verildi.

İnkilip kazasına bağlı Karlık ve karaağaç köyleri ile Kazımonu Vilâyetinin Tosya kazasına bağlı Karaköy ve Ortahca köyleri arasındaki iki Vilâyet sınır ihtilâfı hakkında Vilâyet idare heyetinin 16/12/9 8 gün ve 534 sayılı kararıyle Sungurlu kazasına bağlı Cilvar köyü ile Yozgat Vilâyetinin Yerköy kazasına bağlı Salmalı nahiyesi Merkezi olan kayadibi köyleri arasındaki iki Vilâyet sınır ihtilâfı hakkında Vilâyet idare heyetinin 16/12 958 gün ve 541 sayılı kararı okunarak aynen kabul olundu.

4598 Sayılı kanun gereğince memur ve müstahdemlerin emekli kesenağından borç olarak tahakkuk eden 69761 lira 54 kuruşun 959 yılı içinde ödenmesine dair emekli sandığı yazısı ve hususi idare Müdürlüğünün 11/11/958 gün ve 1430 sayılı teklifi, köy muhtar ve ihtiyar kurulu azaları seçim masrafları için 959 yılı bütçesine tahsisat konulmasına dair Dahiliye Vekâletinin emirleri ve hususi idare Müdürlüğünün 24/11/958 gün ve 1489 sayılı teklifi, Vilâyet merkezinde 7 ilkokula takılan Su saatleri teminatı olan her okul için 50 liradan 350 liranın 959 yılı bütçesine borç konulmasına dair Maarif Müdürlüğünün 22/9/958 gün ve 6206 sayılı teklifi, Nafıa nakil vasıtalarına mali mes'uliyet fonu tesisi hakkında Nafıa Vekâleti emirleri sureti ve Hususi idare Müdürlüğünün 18/11/958 gün ve 1464 sayılı teklifi, Merkezin Ovasaray, Buğabeği ve Seydim, Alacanın Hüyük ve Sungurlunun Demirşeyh okullarına birer hademe kadrosu verilmesi hakkında Maarif Müdürlüğünün 19/9/958 gün ve 6136 sa-

(Devamı var)

Amerikada Toplanacak Dünya Ormancılık Kongresine Seksen Memleket İştirak Edecek

Washington, 26 Ocak - (USIS) - Hariciye ve Ziraat Vekâletleri müştereken yaptıkları bir açıklamada 29 Ağustos - 10 Eylül - 1960 tarihinde Birleşik Amerikada toplanacak beşinci dünya ormancılık kongresinin mevzuunun gittikçe kaleabilikleşen dünyada orman kaynaklarının daha iyi kullanılabilmesi için bunların nasıl idare edilmesi olduğunu belirtmişlerdir.

Organizasyon komitesi geçenlerde Hariciye Vekâletinde iki günlük bir toplantı yapmıştır. Washington Eyâletinde Seattle'da yapılacak 1960 kongresine 80 kadar memleketten 1,200 den fazla ormancı ve ilgili fen adamı iştirak edecektir.

Bu toplantı ben yarımküresinde yapılacak ilk milletlerarası ormancılık konferansı olacaktır. Son kongre 1954'de Hindistanda Dehra Dun'da yapılmıştı.

Yeni Neşriyat

Mecidözü Gazetesi Basın Hayatına katıldı

Vilâyet Merkezine en yakın mesafede bulunan şirin Mecidözü kazamızda « Mecidözü » adlı aylık bir gazetenin neşir hayatına katıldığını Matbaamıza gönderilen Ocak 959 tarihli ve 1 No.lu Sayısından öğrenmiş bulunuyoruz.

Mecidözü Öğretmenler Derneği tarafından aylık, meslek ve fikir gazetesi olarak politikadan uzak sadece mesleğin ilerlemesi, Kültürün yayılmasını amaç tutması itibariyle ulvi ve mübeccel konumuzu sahasına almış bulunmaktadır.

Manevi sahamızın yükselmesi uğrunda didinen genç müteşebbislerini tebrik eder, Gazetenin uzun ömürlü ve memlekete hayırlı olmasını candan temenni ederiz.

Çorum Vilâyet Daimî Encümeninden

1 — Vilâyet Merkezinde Bahçelievlerde yapılacak ilkokul birinci kısım inşaatı 13/2/959 Cuma günü saat 16 da ihalesi yapılmak üzere kapalı zarf usulile eksiltmeye çıkarılmıştır.

2 — Keşif bedeli 99866 lira, teminat 6248,30 liradır

3 — Bu işe ait keşif, plân vesair evrak her gün mesai saatleri Vilâyet Daimî Encümeni kaleminde görülebilir.

4 — Taliplerin ihaleden en az üç gün evvel Vilâyet Makamına müracaatla benzeri işi yaptığı veya denetlediğine dair alacakları ehliyet vesikası, 959 yılı ticaret odası belgesi, teminat makbuz veya mektubunu hamil 2490 sayılı kanunun 32 inci maddesi uyarınca hazırlıyacakları kapalı zarfı ihaleden bir saat evvel Vilâyet Daimî Encümenine makbuz mukabilinde vermeleri şarttır.

5 — Postada vukubulacak gecikmeler kabul edilmez.

1004 1—4

İLAN

Corum Asliye Birinci hukuk Mahkemesinden

958/523

Sarışeyh köyünden Ali Bozkafa vekili Şevket Turpoğlu tarafından küçük gülücek köyünden Esma Uzun ve sekiz şeriki ve Büyük ve Güçük gülücek köy muhtarlıkları ile hazine aleyhine açılan aşağıda cins ve mevkileri ve hudutları yazılı 17 parça gayri menkulün müşterek muris küçük gülücek köyünden Osman oğlu Ali Osmanın olup 1/3/1926 yılında vefatı ile mirasçılarına intikal ettiğinden varisleri adına veraset ilâmı gereğince tescili ve tapusuz bulundukları iddia ve dava edilmiş olmakla: Bu gayri menkuller hakkında her hangi hak ve iddiadası olanların en son ilân tarihinden itibaren üç ay içinde itirazlarını yaparak mahkememizi haberdar etmeleri ilân olunur.

Köçük Gülücek Köyünde:

1 — Sarı kaya mevkiinde: Tarla: D: boşluk, Batısı İbrahim Kuvvetli, Gü. İbrahim Ku. yol ile çevrilli.

2 — Çakmaklı mevkiinde tarla: Do: Bekir Boz. B. Hüseyin Boz, Gü. Çal, Ku, İbrahim.

3 — Tokmaklı mevkiinde tarla: D. taşlık, B. Hasan, G. mera. Ku. yol.

4 — Kayapınarında tarla: D. yol, B. çal, Gü. Mustafa Kandemir, Kuzeyi Kerem ve Hüseyin Çakal.

5 — Kayapınarında tarla: Do. çal, B. yol, Gü. çal, Ku. İsmail Civan.

6 — Kayapınarında tarla: D. B. çal, Gü, yol, Ku, Ahmet Karaca.

7 — Kayapınarında tarla: dört tarafı çal,

8 — İsgen mevkiinde tarla: dört tarafı çal.

9 — İsgen de tarla: D. Gü K. çal, Batısı Hüseyin Civan.

10 — İsgende tarla: D. Gü. Ku. çal, Batısı Hüseyin Civan.

11 — İsgende tarla: D. G. K. çal, Batısı Hüseyin Civan.

12 — Köy içinde hane: Do. yol, B. Osman Karaca, Güneyi yol, K. yol

13 — Büyükpınarda bahçe: dört tarafı boşluk.

Büyük gülüçek köyünde:

14 — Köy üstü mevkiinde tarla: D. Hacı Hüseyin, B. Hasan Özcan, Güneyi Necip, Şirin, Kuzeyi yol.

15 — Gorce mevkiinde tarla: Do. Ahmet Yıldız, B. Ömer Yakıcı, Güneyi Ziya Duman, Kuzeyi: boşluk.

16 — Tokmalıda tarla: Do. Süleyman Benli, Ba. Hasan Alkaç, Güneyi Arif Yıldırim, kuzeyi boşluk.

Sarışeyh köyündez

17 — Çakır mevkiinde bağ: Doğusu orta tepe, Ba. İsmail Demiray, Güneyi yol ve Kuzeyi Ali Bozkafa ile çevrilli. 28, 6, 16

Çorum Vakıflar Memurluğundan

Sungurlu'da sulu han civarında Cevheri Ali Efendi Vakfına ait 24 38 kapu numaralı 7 dükkân, bir fırının mülkiyetli, açık artırma ile 11/2/1959 Çarşamba günü saat 10 da Sungurlu Belediye salonunda satılacaktır. 24 No. Dükkânın muhammen bedeli (14000) ondşrt bin, 26. 28, 30. 32. 34 No dükkânların muhammen bedeli altışer bin, 36 No. dükkânın sekizbin ve 38 Nol Fırının muhammen bedeli on ikibin liradır. artırmaya girmek için muhammen bedellerin yüzde yedi buçuğu nisbetinde geçici te'minat verilmesi gerektir. İhale bedeli peşindir. İhaleye kadar izin alındığı takdirde taksit de olabilecektir Taliplerin Vakıflar memurluğuna ve ihale günü mahallinde toplanacakkomisyona müracaatları. 1003 2—4

Çorum Vilâyet Daimî Encümeninden

1 — Kömür işletmesi ihtiyacı için Kargı kepoz istif yerinden ocağa kadar 350 metre mik'ap maden direği nakli işi 13/2/ 959 Cuma günü saat 14 de ihalesi yapılmak üzere açık eksiltmeye konulmuştur.

2 — Behar met e mik'ap nakliye muhammen bedeli 35 lira, teminat 918 lira 75 kuruştur.

3 — Şartnamesi her gün mesai saalleri Daimi Encümen kalemînde görülebilir.

4 — Taliplerin belirli gün ve saatte teminat makbuzlarile Vilâyet Daimî Encümenine müracaatları ilân olunur. 1005 1—4

Mecidözü Asliye hukuk hakimliğinden

958/52

Köyü	Mevkii	Cinsi	Hududu
Köseeyüp	Köyiçi	Arsa	D: Sadık Ay samanlığı ve Sadık Aya ait yol yeri, B: yol, K: yol, G: yol.
Köseeyüp	Köyiçi	Ev	Dı yol, B: Halil Erkan ahırı ve evi, K: yol, G: kayalık ve kesmen Arif Ünal harmanı

Köseeyup köyünden Hasan ogulları Yusuf Bozkurt ve Veli Bozkurt taraflarından Hazine ve köy muhtarlığı aleyhine açılan tescil davasında:

6333 sayılı kanunla değişen 639 cu madde uyarınca birbiri ardı sıra üç defa ilânının yapılarak itiraz davacısı bulunduğu takdirde 958/52 sayılı dosyaya müracaat etmeleri ilân olunur. 998 3—3

Mecidözü Asliye Hukuk hakimliğinden

958-55

Köyü	Mevkii	Cinsi	Hududu
Doğla	Köyiçi	hane	D: Mehmet Ali Okcu hanesi kısmen S. Ozdemir hanesi B: Kısmen Mehmet Uzuzar, hanesi ve kısmen Ali Altındaş hanesi ve kısmen yol. K: Yol, G: Yol ve kısmen Süleyman Özdemir hanesi.
Doğla	Pınarbaşı	Bahçe	D: Osman oğlu Mehmet Al Altunöra Bahçesi, B: Yol K: Hasan oğlu Ali Altuntaş, bahçesi ve kısmen Osman oğlu Selim Şentürk bahçesi ve kısmen Ahmet oğlu Ömer Hilâl bahçesi G: Ahmet oğlu Ali Yıldırım bahçesi.

Doğla köyünden Hacı Mehmet oğlu Ömer Osman Uygur tarafından hazine ve köy muhtarlığı aleyhine açılan tescil davasında:

Dava konusu gayri menkullerin 6333 sayılı kanunla değişen 639 cu maddesine göre birbiri ardı sıra üç defa ilânının yapılması, bir hak iddia eden olduğu takdirde 958/55 sayılı dosyaya müracaatı ilân olunur. 999 3-3

Çorum Vilâyet Matbaası

30 Ocak 1959 CUMA
Mes'ul Müdür İbrahim Sarıca

ÇORUM

Pazardan başka her gün çıkar Vilâyet gazetesi

Kuruluş tarihi 1921
YIL : 37
Sayı : 2467
İdare yeri : İL BASIMEVİ
Telefon No. 98
Nushası 5 kuruştur

VİLÂYET UMUMİ MECLİSİ ZABIT HULASASI

Seçim Dönemi: 11 *Toplantı Yılı : 4*

Oturum : —5—

7 Ocak 1959 Çarşamba

Reis: Vali Cevat Çapanoğlu

(Geçen sayıden devam)

yılı tekli, Aygır deposu ve bakteriyoloji laboratuvarında 958 yılı Eylül, Ekim ve Kasım aylarında sarfedilip tahsisatsızlık yüzünden ödenemeyen 292 lira 32 kuruş Elektrik ceryan bedeli ve 22 lira 40 kuruş Su borcu ki ceman 314 lira 72 kuruşun 959 yılı bütçesinin geçen yıl borçları tertibine tahsisat konulması hakkında Veteriner Müdürlüğünün 2/1/959 gün ve 40 sayılı tekliflerinin bütçe encümen'ne verilmesi kabul olundu.

Çorum Meb'usu Sayın Kemal Erdemin Genel Meclis Reis ve azalarının yeni yıllarını kutladığına dair teli ruznameye alınarak okundu. Ve mukabil tebrik yazısı yazılması kabul olundu

Mahkemesi olduğundan 9,10/1/959 Cuma ve Cumartesi günleri izinli sayılmasına dair Umumi Meclis azası Mustafa Andır Kargının 7/1/959 tarihli takriri ruznameye alınarak o günler için izinli sayılması kabul olundu.

Kız Enstitüsünün kira bedelini verebilmek ve okul yoksul öğrencilerinin çeşitli ihtiyaçlarını karşılamak üzere yardım olarak 12500 lira verilmesine dair okul ve öğrencilerini koruma cemiyeti başkanlığının 5.1.959 tarihli yazısı ruznameye alınarak bütçe encümenine verilmesi kabul olundu.

Çalışmalarına devam etmekte olan İl Genel Meclisi şerefine kız enstitüsünde tertiplenen ranışma çayına Genel Meclis R-isi ve üyelerinin 8/1/959 Perşembe günü saat 16,30 da teşriflerine dair kız enstitüsü Müdürü ve okul aile birliği başkanı müşterek imzalı ve 6/1/959 tarihli yazı ruznameye alınarak belirli gün ve saatte gidilmesi kabul olundu.

958 Yılı bütçesine tahsis edilmiş bulunan 20000 liranın sarfile meydana getirilen kaza kaymakamlık evinin bazı noksanlarının ikmali için 959 yılı bütçesine 1000 liralık tahsisat konulmasına dair Sungurlu Genel Meclis üyeleri müşterek imzalı ve 6/1/959 tarihli takriri ruznameye alınarak bütçe encümenine verilmesi kabul olundu.

9,1 959 Cuma gün İskilipte görülmesi mecburi işi olduğundan o gün için izinli sayılmasına dair Şükrü Arslancan İskilip'ın şifahi takriri ruznameye alınarak 9/1/959 Cuma günü izinli sayılması kabul olundu

Ruznamede görüşülecek başka madde olmadığından bundan böyle haftada üç defa Cuma, Pazartesi ve Çarşamba günleri saat 14 de toplanılması uygun görülerek gelecek toplantının 9/1/959 Cuma günü saat 14 de yapılmak ve gelecek evrak üzerinde müzakerede bulunmak üzere oturuma son verildi.

Jandarma Kuruluşunun 113 ncü Yıl dönümü tertiplen bir balo ile kutlanacak

Türkiyede Jandarma teşkilâtının Kuruluşunun 113 ncü yılı geçen senelere nazaran daha üstün bir alâka ile kutlanacaktır.

Vilâyetimizde iki senedir kutlanmasına başlanan bu mutlu teşkilâtın yıldönümünü seneden seneye üstün bir alâka toplamakta ve bu sene de lâyık olduğu mertebeye ulaşmıştır.

113 ncü yıl dönümü balo ile kutlanması kararlaştırılmıştır. Bu karar gereğince 16 Şubat 959 Pazartesi günü Özel İdare Salonunda yapılacak balo için şimdiden hazırlıklara başlanmış ve davetiyeler basılmıştır.

Akıl hastalıklarına karşı yeni bir ilâç

Maryland eyaletindeki Milli Sağlık Enstitüsünde yapılan tedkikler, akli bozuklukların tedavisinde kullanılan İproniazid (Marsilid) in nörohormonları, serotonini ve norepinefrini, normal olarak kendilerini beyinde tahrip eden bir enzimin tesirinden koruduğunu göstermektedir.

Tavşanlara yapılan günlük İproniazid zerklerinin, beyindeki serotonin ve norepinefrin mikdarını tedricen yükselttiği, nörohormonlar tarafından idare edildiği zannedilen beyin kökünde iki bir kaç gün içinde iki üç misline çıkardığı tesbit edilmiştir. Beyin kökündeki her iki hormon seviyesi iki misline çıktıktan sonra merkezî tahrik işaretleri görünmeğe başlamıştır.

İproniazid başlangıçta tüberküloz tedavisinde kullanılıyordu, fakat kısa zamanda bu ilâcın merkezi sinir sisteminde mühim bir tesiri olduğu anlaşılmıştır. (Usis)

Araç motörlerinde cam kullanılacak

Corning Cam Sanayii Atom Enerjisi Dairesi mütehassıslarına göre, araç motörlerinin işleyen ana parçaları, hattâ fren balataları camdan yapılabilecektir.

Bu cam, bahis konusu müessese tarafından keşfedilen ve bir nevi cam seramik karışımı olan Pyroceram'dır. Bu madde birçok madenden daha hafif, daha kuvvetli ve sıcaklığa daha dayanıklıdır. Mütehassıslar piston başlıklarının, yatakların, fren balatalarının, hattâ sesten hızlı uçakların gövde parçalarının bu maddeden yapılmasını tavsiye etmektedirler. (Usis)

«Atlı arabalarla şehir ve kasabalara giden Vatandaşların Devlet Yolları üzerinde yolun solunu takip ettikleri veya konuşmak üzere yan yana gittikleri görülmektedir. Bu harekeller hem çok tehlikeli hem yasaktır. Tek sıra halinde ve yolun sağından gidiniz.»

Kara Yolları Umum Müdürlüğü

Çorum Vilâyet Daimî Encümeninden

1 — Kömür işletmesi ihtiyacı için Kargı kepez istif yerinden ocağa kadar 350 metre mik'ap maden direği nakli işi 13/2/959 Cuma günü saat 14 de ihalesi yapılmak üzere açık eksiltmeye konulmuştur.

2 — Beher metre mik'ap nakliye muhammen bedeli 35 lira, teminat 918 lira 75 kuruştur.

3 — Şartnamesi her gün mesai saalleri Daimî Encümen kaleminde görülebilir.

4 — Taliplerin belirli gün ve saatte teminat makbuzlarile Vilâyet Daimî Encümenine müracaatları ilân olunur. 1005 2—4

Çorum Asliye birinci Hukuk Hâkimliğinden

58/180

1 — Sıgır yolu tarla: Şarkan Mehmet veresesi, Garben Hasan Demirok, Cenuben Yavulu Hacıali tarlası, Şimalen çay ile çevrili.

2 — Söğüt yanında tarla: Şarkan hark, Garben yol Cenuben Hasan Demirok, Şimalen Mehmet veresesi ile çevrili.

3 — Yirce pınarında tarla: Şarkan yol, Garben kır, Cenuben Mustafa Özyurt tarlası, Şimalen Mehmet veresesiyle çevrili,

4 — Yirce pınarında tarla: Şarkan çay, Garben yol, Cenuben Mehmet veresesi, Şimalen Hasan Demirok ile çevrili tarla.

5 — Yirce pınarı tarla: Şarkan Hasan Demirok, garben kır ve Cenuben Hasan Demirok, Şimalen Fazlı tarlası ile çevrili.

6 — Dereçukurunda tarla: Şarkan Fazlı Çenikli tarlası, Garben Mehmet veresesi, Cenuben İsmail Şen ve Simalen Hayri Şamlı tarlası ile çevrili altı tarlanın Nisan 316 daimi defterinde 1-4 numaralar da Veli bey oğlu Hasan oğlu Satılmışın olup ölmesiyle veresesine kaldıktan sonra yapılan taksimde Satılmış kızı ve Mehmet karısı Zekiyeye isabet ettiğinden namına tescili dava edilmiş ve duruşması 24/2/1959 gününe bırakılmıştır

Bu yerlerin murisi evvel Veli bey oğlu Hasan oğlu Satılmışın iken 1333 yılında vefatı ile yapılan taksimde Ezli köyünden Satılmış kızı Zekiyeye kaldığından tescil dava edilmiştir. Bu yerler hakkında mülkiyet iddiasında bulunanların en son ilân tarihinden itibaren üç ay içinde itirazlarını bildirmeleri ilân olunur.

No: 991 16,30,15

Alaca Sulh Hukuk hakimliğinden

Esas: 958/347

Alacanın İsahacı köyünden Mirza oğulları Mevlüt ve Ahmet Pelit tarafından İsahacı köyüne izafeten köy muhtarı ve alaca Hazinei maliyesi aleyhine açılan tescil davasının yapılmakta olan yargılamasında:

Değirmen önü mevkiinde: Doğusu Hasan Durmuş ve Haydar Gül, batısı öz, kuzeyi değirmen harkı, güneyi öz ile çevrili tarla.

Yukarıda mevkii ve hududu yazılı gayri menkulun davacılar adına tapuca tescili talep edilmekte olduğundan işbu gayri menkul üzerinde bir hak iddiasında bulunacak olanların son ilan tarihinden itibaren üç ay içinde ait olduğu mahkemeye itiraz davası açmaları ilan olunur

989 16,30,15

T. C. ZİRAAT BANKASI

KURULUŞ TARİHİ 1863

Yurt içinde 563 Şube ve Ajansı.
Dünyanın her tarafındaki Muhabirleriyle
Sayın Müşterilerinin Emrindedir.

Vadeli vadesiz tasarruf hesapları 1959 İkramiye Planında
MÜHİM DEĞİŞİKLİKLER YAPMIŞTIR.

ŞUBE VE AJANSLARI EMRİNİZDEDİR.
HER 100 Liraya bir kura numarası verilir.

Çorum Vilâyet Daimî Encümeninden

1 — Vilâyet Merkezinde Bahçelievlerde yapılacak ilkokul birinci kısım inşaatı 13/2/959 Cuma günü saat 16 da ihalesi yapılmak üzere kapalı zarf usulile eksiltmeye çıkarılmıştır.

2 — Keşif bedeli 99866 lira, teminat 6248,30 liradır

3 — Bu işe ait keşif, plân vesair evrak her gün mesai saatleri Vilâyet Daimî Encümeni kaleminde görülebilir.

4 — Taliplerin ihaleden en az üç gün evvel Vilâyet Makamına müracaatla benzeri işi yaptığı veya denetlediğine dair alacakları ehliyet vesikası, 959 yılı ticaret odası belgesi, teminat makbuz veya mektubunu hamil 2490 sayılı kanunun 32 inci maddesi uyarınca hazırlıyacakları kapalı zarfı ihaleden bir saat evvel Vilâyet Daimî Encümenine makbuz mukabilinde vermeleri şarttır

5 — Postada vukubulacak gecikmeler kabul edilmez.

1004 2—4

Çorum Vakıtlar Memurluğundan

Sungurlu'da sulu han civarında Cevheri Ali Efendi Vakfına ait 24 38 kapu numaralı 7 dükkân, bir fırının mülkiyeti, açık artırma ile 11/2/1959 Çarşamba günü saat 10 da Sungurlu Belediye salonunda satılacakur. 24 No. Dükkânın muhammen bedeli (14000) ondşrt bin, 26, 28, 30. 32. 34 No dükânların muhammen bedeli altışar bin, 36 No. dükkânın sekizbin ve 38 Nor Fırının muhammen bedeli on ikibin liradır. artırmaya girmek için muhammen bedellerin yüzde yedi buçuğu nisbetinde geçici te'minat verilmesi gerektir. İhale bedeli peşindir. İhaleye kadar izin alındığı takdirde taksit de olabilecektir Taliplerin Vakıflar memurluğuna ve ihale günü mahallinde toplanacakkomisyona müracaatları. 1003 3—4

Şoför, Ailelere felâket getirmek istemiyorsan daima volun sağını takib et, Sür'atten çekin.

Çorum Vilâyet Matbaası

3 Şubat 1959 SALI

ÇORUM

Cumadan başka her gün çıkar Vilâyet gazetesi

Kuruluş tarihi 1921 Yıl : 37 Sayı : 2409 İdare yeri : İL BASIMEVİ Telefon No. 98 Nushası 5 kuruştur

VİLÂYET UMUMİ MECLİSİ ZABIT HULASASI

Seçim Dönemi: 11 *Toplantı Yılı : 4*

Oturum : — 6 —

9 Ocak 1959 Cuma

Reis: Vali Cevat Çapanoğlu

(Geçen sayıden devam)

sisat konulmasına dair Maarif Müdürlüğünün 6.1.959 gün ve 105 sayılı teklifi, Sungurlunun Başpınar ilkokulu çatısının yapılması için 959 yılı bütçesine 7232 lira 75 kuruşluk tahsisat konulmasına dair Maarif Müdürlüğünün 8.1.959 gün ve 163 sayılı teklifi, Osmancık kazası Akşam Kız Sanat Okuluna yardım yapılmasına dair Maarif Müdürlüğünün 8.1.959 gün ve 177 sayılı teklifi, Osmancık Ortaokul pansiyonuna 5000 liralık yardım yapılmasına dair Maarif Müdürlüğünün 8.1.959 gün ve 176 sayılı teklifi, İstiklâl ilkokulu önünde yeni yapılan kaldırıma iştirâk hissesi 300 liranın 959 yılı bütçesine borç konulmasına dair Maarif Müdürlüğünün 7/1/959 gün ve 125 sayılı teklifi, Vilâyet Matbaası Mürettip muavini Niyazi Akman ve Abdullah Gök'ün ücretlerinin artırılmasına dair 8/1/959 günlü dilekçeleri bütçe encümenine verildi.

Kargı kazasının Gölet köyünde yeniden bir nahiye teşkili hakkında Vilâyet idare heyetinin 30/12/958 gün ve 580 sayılı kararı okunarak Hamdi Özçekiç Mecidözünün teklifi üzerine Kargı kazasının Gölet köyünde Gölet adile anılmak üzere bir nahiye kurulmasının uygun olduğuna dair Vilâyet idare heyetinin kararı aynen kabul olundu.

Ücretlerinin artırılmasına dair matbea makinisti Rumi Atav, makinist muavini Fevzi Yazıcı, mürettip İhsan Baydar ve makine çevricisi Gazi Özsarının 9/1/959 tarihli dilekçeleri bütçe encümenine verildi.

Kömür işletmesinde görülen bazı yolsuzluklara dair Umumî Meclis azası Hüseyin Karagöl Kargı tarafından verilen 9/1/959 tarihli takrir ruznameye alınarak takrirde belirtilen hususların tahkiki için Vilâyet Makamına takdimi kabul olundu.

Hususi idaredeki kadroların incelenmesi için hususi idare memurlarına ait isimli bir cetvelle, memurların adları, tahsil durumları ve kaç sene hizmette bulundukları ve kaç liralık kadroda kaçar lira maaş aldıklarının bildirilmesine dair Umumî Meclis azası Hüseyin Karagöl ve Elvan Üzüm tarafından verilen 9/1/959 tarihli takrir ruznameye alınarak gereği için Vilâyet Makamına takdimi kabul olundu.

12/1 959 Pazartesi günü mazeretlerine binaen Umumî Meclis toplantısına katılamıyacaklarına dair Umumî Meclis azası Hacı Nuri Anar, Ali Tütüncü ve Yusuf Çağlayan'ın 9.1. 959 tarihli takrirleri ruznameye alınarak meşru mazeretlerine binaen 12.1.959 Pazartesi günü izinli sayılmaları kabul olunarak ruznamede görüşülecek başka bir şey bulunmadığından 12.1. 959 Pazartesi günü saat 14 de toplanmak ve ruzname dahilî müzakerede bulunulmak üzere oturuma son verildi.

Meyve ve Sebze Marketing'i

Nakleden
L. Wreac L. Calypool PHD
University of California
Proffessor Of Pomology

Derleyen
Hayrettin Alpay
Fidanlık Müdürü

— Geçen sayıdan devam—

santigrat derecede 2 ilâ 3 gün bırakılırsa kabukta ikinci bir tabaka meydana gelir ve bir müddet suyun ziyaı önlenir. Dolayısile bir takım organizmalar içeri giremez. Halbuki tatlı patateslerde durum şöyledir:

Berelenmiş ve yaralanmış bu patatesler 33 santigrat derecede bırakılırsa oradaki nesiçler bir tabaka meydana hetirerek patatesin mukavim olmasını mümkin kılar.

c — Soğutma:

Bir maddenin yapılışını değiştirmek suretile meydana gelen hararetten istifade edilir. Gaz halinden mayi, mayi halinden gaz haline geçerken meydana gelen hararetten faydalanırız. Sıfır derecedeki suyun sıfır dereceki buza inkilâbı için 1 grammın 80 kaloriye ihtiyacı vardır. 100 derecedeki su buhar haline gelebilmesi içinde 100 derecede 576 kaloriye lüzum vardır. Tazyik altında bulundurulan maddelerin üzerinden tazyik kalkınca buharlaşma olur ve etraftaki suhuneti toplamağa ve emmeğe başlar ve dolayısile bu anda soğukluk meydana gettrir. Bu arada kullanılan maddede ziyaa ugramadan kullanılır. Yani kompresyonlarla tekrar mayi haline sokulur. Soğuk hava depolarında soğutma sistemi böyledir.

Bir çok kimyevi maddeler soğutmada kullanılır. Fakat bir kısmından istenilen netice istihsal edilemediğinden istimalden çıkarılmıştır. Bu Maddelerin hususiyeti şunlar olmalıdır.

1 — İnsanlar için zararlı olmamalıdır.

2 — Patlayıcı ve ateş ahıcı maddelerden bulunmamalıdır.

3 — Muhafazası kolay bir madde olmalıdır.

4 — Bu gaz bir sistemde kaçtığı, sızıntı yaptığı takdirde kokusundan anlaşılmalıdır.

5 — Kritik prejürü (tazyisi) nisbeten düşük olmalıdır.

6 — Kritik hararetî nisbeten yüksek olmamalıdır.

7 — Paslandırmaz cinsten bulunmalıdır.

8 — Yüksek verimli olmalı, yani fazla hararet emebilmeli ve fazla iş yapabilmelidir.

Ticarette en fazla kullanılan amonyak ve Freon 12 maddesidir. Bunların verimleri hemen hemen aynıdır. Freon 199 derece tazyikte mayi haline getirilir. Bu zehir tesiri yapmaz

— Devamıvar —

Baş Sağlığı dileriz

İlk okullar bölgemiz Müfettişi Mehmet Turan'ın 8 aylık erkek çocuğunun vefat ettiğini üzülerek öğrenmiş bulunuyoruz.

Baş sağlığı diler, acılarına ortak olur, Ulu Tanrının başka acılar göstermemesini niyaz eyleriz.

Mecidözü Öğretmen derneği adına Başkan
Mustafa Işıker

Hikaye:

Mavi Gömlekli Adam

Mustafa Necati Seperçioğlu

Mutfaktan yabancı ve alışılmamış bir yel esmiş gibiydi. İki iskemle, birbirine küsmüş, yüz yüze gelmekten utanan iki insanı andırıyordu. Sessizdi. Şeker kutusunun kapağı yarı kapanmış, çay fincanları, kaşıklarla birlikte beyaz fayansların üstünde gelişigüzel dağılıvermişlerdi. İki dilim ekmek çaydanlığın dibinde, yarısı korkak ve çekingen koparılmış bir başka dilim köşede. Karısı yoktu.

Dışarıda bir yağmur başladı. İri sulu, hüzünlü. Yalnız ve kimsesiz bir yağmur camları ıslattı. Mutfağın yan penceresinden görünen dilenci, büyük konağın içerlek kapısına sığındı. Bu sırada serçenin biri öteki pencerenin önünden ceviz ağacının henüz yaprakları dökülmemiş dallarından birine uçtu. Yağmur başlamadan önce pencerenin önündeki kırıntıları toplıyon olmalıydı. Bir yağmur damlası ceviz ağacına bakan pencere camının, henüz ıslanmamış olan sol üst köşesine düştü, hafif tozlu camın üzerinde hemen dağıldı. Cam, belli bir tutkuya da uzun bir özlem içinde yağmur damlasını yutuverdi. Kapının zili çaldı.

Adam, zili kafatasında bir karıncalanma olmuş gibi duydu. Mutfak ve oradaki eşya, anlamsız ve bomboş yalnızlıkları içinde, bir nohut iriliğinde küçülüp unlaşarak adamın kafatasının bütün girinti ve çıkıntılarını dolduruyordu, beyninde yanıyor, kanına karışıyordu. Zil, yeniden. bu kez eskisinden daha gürültülü ve evedi çalınca adam, kafatasında gerçek bir karıncalanma olmadığını, karıncalanma sandığı şeyin kapının zili olduğunu anladı, birdenbire « odur » diye bağırdı. Sesinde bir arayış, bir bekleyiş vardı. « Odur! Ondan başkası değildir. »

Kapıya koşarken, birbirine çok şey söylemiş de yüz yüze gelmekten utanan iki insan gibi arkasını dönmüş olan iskemlelerden birisine çarptı ve devirdi, Ayağının altında kalan ve ayak bileğini acıtan iskemleyi kaldırırken « Allah seni yok etsin; tuh Allah! Geliyorum yavrum. Şimdi geliyorum sultanım » diye mırıldanıyordu. Zil bir daha çaldı; sinirliydi. Ve adam kapıyı açmak için fırlarken sol ayağındaki terlik çıktı. Aldırmadı.

Kapıda yaşlı bir kadın duruyordu. Islanmıştı. Beklediği için kızmışa benziyordu. « Hasnaanım evde mi acaba oğlum? » diye sordu. Yaşlı kadın, sanki ağzını hiç açmamış sanki hiçbir şey söylememişti de adamı çırılçıplak soyup buz gibi bir yamurun altına itmişti birdenbire. Adam, öylesine donup kaldı önce. Sonra hiçbir şey söylemeden, kapıyı yaşlı ve ıslanmış, Hasnaanımın evde olup olmadığını soran kadının yüzüne bütün güçleyle çarptı. Ve homurdandı: « Yok evde »

Yağmur ve yaşlı kadın dışarıda kalmıştı. Kapının arkasında, ikinci ve üçüncü, dördüncü ve beşinci katlara çıkan merdivan fingır fingır dönüyordu. Sofaya girdi. Sedire uzandı. Sedirin üzerinde, iyi atılmamış, çekirdekleri ve çöpleri ayıklanmamış hantal ve ucuz türden bir çuval pamuk dağınıklığiyle ıvrandı: « Gelmedi. »

Pamuk çuvalının içinden, kuklaların ekli kollarını andıran bir kol yavaş yavaş boynuna gitti. Kıravatını gevşetti. Pamuk çuvalının içine ıslı, sulu, yapışkan bir yağmur yağıyordu.

Kalktı. Yeniden mutfağa girdi. Beklediği el, henüz mutfağın beyaz ve temiz pırıl pırıl ışıklı fayanslarında dolaşmamıştı. Çaydanlığın üstündeki küçük

(Devamı var)

T. C.
ZİRAAT BANKASI
KURULUŞ TARİHİ 1863

Yurt içinde 563 Şube ve Ajansı.
Dünyanın heryerindeki Muhabirleriyle
Sayın Müşterilerinin Emrindedir.

Vadeli vadesiz tasarruf hesapları 1959 İkramiye Planında
MÜHİM DEĞİŞİKLİKLER YAPMIŞTIR.

ŞUBE VE AJANSLARI EMRİNİZDEDİR.
HER 100 Liraya bir kura numarası verilir.

Yatandaş!

Kızılay kara gün dostudur. Felâketli günlerinde sana yardım eden Kızılay Kurumuna üye ol.

Dikkat!
Matbaamızın

İlân, reklâm tarifemiz çok ucuzdur. Ayrıca Gazetemiz 1200 nüsha olarak çıkmaktadır.

Ticarî, ve hususî ilânların gazetemize verilmesi hem ödenecek ücret ve hem de daha çok kimseler tarafından okunması bakımından daha faydalı olacağı muhakkaktır.

Bir defa tecrübe ediniz. Derhal faydasını göreceksiniz.

ÇORUM
VİLÂYET MATBAASI

Şofor, Ailelere felâket getirmek istemiyorsan daima yolun sağını takib et, Sür'atten çekin.

6 Şubat 1959 CUMA
Mes'ul Müdür İbrahim Serim

ÇORUM

Pazardan başka her gün çıkar Vilâyet gazetesi

Kuruluş tarihi 1921
YIL : 37
Sayı : 2410
İdare yeri : İL BASIMEVİ
Telefon No. 98
Nushası 5 kuruştur

VİLÂYET UMUMİ MECLİSİ ZABIT HULASASI

Seçim Dönemi: 11 *Toplantı Yılı : 4*

Oturum : — 7 —

12 Ocak 1959 Pazartesi

Reis: Vali Cevat Çapanoğlu

Vilâyet Umumi Meclisi Yedinci toplantısını 12.1.959 Pazartesi günü saat 14 de Vali Cevat Çapanoğlunun Reisliğinde aza Arslan Bayburtlu, Ahmet Damar, Ahmet Cimbek, Enver Nurdoğan, Hacı Şuayp Tugay Çorum, Haydar Kargın, Mehmet Alparslan - Alaca, Ahmet Tahtakılıç, Hüseyin Genç, Osman Dönmez, Şükrü Arslancan-İskilip, Rifat Simitci, Abdullah Solak, Elvan Üzüm-Osmancık, Hamdi Özçekiç, Rifat Özçetin, Sadık Yüksel-Mecidözü, Celal Masat, / Kemal Kuşcalar-Sungurlu, Hüseyin Karagöl, Mustafa Andır-Kargı hazır oldukları halde yapdı.

Geçenki oturumun zabıt hülâsası okunarak ittifakla kabul edildikten sonra ruznameye dahil evraktan Kömür işletmesinin 959 mali yılı gelir ve gider bütçeleri, kömür işletmesinin 959 yılı yeraltı ve yer üstü işçilerinin azami yevmiye haddini gösterir barem ve pürüvü listeleri, bütçe, 959, 960, 961 yıllarına ait üç yıllık Vilâyet yolları, köy yolları ve bakım çalışma proğramları nafıa encümenine verildi.

Eşhas ve daire Müdürlerinden yapılan teklifler üzerine bütçe encümeninin 9,10/1/959 gün ve 5 ilâ 38 sayılı mütalaaları teker teker okunarak bunlardan Merkezin Buğabağı, Alacanın Hüyük köyleri okulları için 60 şar liralık 2, Gölet, Hahlar, Cemilbey, Kâmil, İskilibin Sakarya ve Misakimillî okulları için birer hademe kadrosu verilmesine imkân olmadığına dair bütçe encümeninin 5 sayılı, Merkez İstiklâl ilkokulu hademesi Hüseyin Kiriş, Kadir Alım, Tanyeri hademesi Seydi Türk, Hasan Bütün, Zafer okulu hademesi Ömer Çimen, Hüseyin Akdemir, Mecidözü Atatürk ilkokul hademeleri Hayriye Polat, Halil Halıcı, Nuri Yaşar, Cumhuriyet okulu hademesi Nurettin Sevis, Devriş Ağır, İnkilap okulu hademesi Hasan Vural, Ortaköy hademesi Şükrü Cebecinin ücretlerinin artırılmasına bütçe takatsızlığı yüzünden imkân görülemediğine dair bütçe encümeninin 6 sayılı mütalâası okunarak söz isteyen Abdullah Solak ve Osman Dönmez bir kısım odacıların parasız kömür verilmesine dair dilekçeleri olduğunu, kömür verilmiyecekse bir miktar para yardımı yapılması temennisine karşı Reis tarafından bütçe takatsızlığı dolaysile hademelerinin ücretlerine zam yapma imkânı görülemediği beyanı üzerine bütçe encümeni mütalâası aynen kabul olundu.

Çorum kız sanat enstitüsü okul ve öğrencilerini koruma cemiyeti başkanlığının kız enstitüsünün kira bedeli ile yoksul öğrencilerin çeşitli ihtiyaçlarını karşılamak üzere 12500 lira

— Sonu var —

Meyve ve Sebze Marketing'i

Nakleden
La Wrenc L. Calypool PHD
University of California
Proffessor Of Pomology

Derleyen
Hayrettin Alpay
Fidanlık Müdürü

— Geçen sayıdan devam —

kalın hususi kaplarda muhafaza edilir. Amonyak ve karbon dioksidin saklanması kolaydır.

Meyve ve Sebzelerin Soğutulması

Bu tamamen fiziki bir hadisedir. Meyvelerden hararetin alınması işidir. Meyve ve sebzelerden alınması icabeden hararet miktarını hesaplamak kolaydır. Su kesafetinin en fazla olduğu zamanki termal kapasitesi suya nazaran 0,82 - 0,85 dir.

Soğutma işini hesap etmek için ağırlığını ve kaç derecede soğuduğunu bilmeli. Ve termal kapasite ile çarparak soğutulma durumunu tesbit etmiş bulunuruz.

Bir vagon dolusu armutu muayyen dereceye kadar soğutmak için ne miktar ısı (hararet) ya lüzum olduğunu hesapliyalım:

720 sandık armudun ağırlığı 15500 kilo olsa ve armutların hararetı 30 santigrat derecesi bulunsa, bu dereceyi 5 santigrat dereceye düşürmek için de 25 derece hararet geri almak icabeder. Armutun özgül ağırlığı 0,85 olsun. Bu arada ambalâj kaplarıda muayyen derece düşecek yani soğuyacaktır. Şimdi hesabımızı yapalım:

(Meyveler) a - 15500 X 0,85 X 25 = 329375 K cal.
(kilogram kalöri)
Sandıklar)b - 2300 X 0,33 X 25 = 18975 « »
348350 « «

Burada ikisinin birbirinden çıkarılması lâzımdır. Soğutma için bazan buz konur ve hararet buz tarafından emilir. Buz eridikçe lüzümlu hararet sandıklardan alınır. Ne kadar buz erirse meyvelerde hararet 5 santigrat derecesye düşecek? Bunu hesapliyalım:

Sıfır der cede bir kilogram bvzu sıfır derecede su haline getirmek için 80 kilogram kalöriye ihtiyaç vardır.

348350 yi scksene bölerek 4354. 75 kilo buza lüzum olduğu tesbit edilmiş bulunur. Yani 348350

— Devamı var —

Yeni yayınlar:

TÜRK DİLİ

89 uncu sayısı çıktı

TÜRK DİLİ dergisinin Şubat 1959 tarihli 89 uncu sayısı: Agâh Sırrı Levend, Oktay Akbal, Enver Naci Gökşen, Talât Tekin, Kostantin Lübimov, Saim Sinanoğlu, Şahap Sıtkı, Ömer Asım Aksoy, Afet Muhteremoğlu, Bilge Karasu, S.N. Özerdin, Muzaffer Uygunçr, Abdulkadir Salgır, İbrahim Tekeloğlu'nun yazıları ve Behçet Kemal Çağlar, Fazıl Hüsnü Dağlarca, Selâhattin Batu, Kemal Or, Doğan Naci Aksan, Orhan Ulukan, Sıtkı Salih Gör, Özgül Özgüven, M. Celâl Ertuğay, Cevher İhsan Miskioğlu, Ferha Özbay, Ayhan Sümer'in şiirleriyle çıkmıştır.

Okuyucularımıza tavsiye ederiz, 100 kuruştur.

Çorum Vilâyet Daimî Encümeninden

1 — Kömür işletmesi ihtiyacı için Kargı kepez istif yerinden ocağa kadar 350 metre mik'ap maden direği nakli işi 13/2/959 Cuma günü saat 14 de ihalesi yapılmak üzere açık eksiltmeye konulmuştur.

2 — Beher metre mik'ap nakliye muhammen bedeli 35 lira, teminat 918 lira 75 kuruştur.

3 — Şartnamesi her gün mesai saalleri Daimî Encümen kaleminde görülebilir.

4 — Taliplerin belirli gün ve saatte teminat makbuzlarile Vilâyet Daimî Encümenine müracaatları ilân olunur. 1005 3—4

Çorum Vilâyet Daimî Encümeninden

1 — Vilâyet Merkezinde Bahçelievlerde yapılacak ilkokul birinci kısım inşaatı 13/2/959 Cuma günü saat 16 da ihalesi yapılmak üzere kapalı zarf usulile eksiltmeye çıkarılmıştır.

2 — Keşif bedeli 99866 lira, teminat 6248,30 liradır

3 — Bu işe ait keşif, plân vesair evrak her gün mesai saatleri Vilâyet Daimî Encümeni kaleminde görülebilir.

4 — Taliplerin ihaleden en az üç gün evvel Vilâyet Makamına müracaatla benzeri işi yaptığı veya denetlediğine dair alacakları ehliyet vesikası, 959 yılı ticaret odası belgesi, teminat makbuz veya mektubunu hamil 2490 sayılı kanunun 32 inci maddesi uyarınca hazırlıyacakları kapalı zarfı ihaleden bir saat evvel Vilâyet Daimî Encümenine makbuz mukabilinde vermeleri şarttır

5 — Postada vukubulacak gecikmeler kabul edilmez. 1004 3—4

İ L A N
Corum Asliye Birinci hukuk Mahkemesinden

958/523

Sarışeyh köyünden Ali Bozkafa vekili Şevket Turpoğlu tarafından küçük gülücek köyünden Esma Uzun ve sekiz şeriki ve Büyük ve Güçük gülücek köy muhtarlıkları ile hazine aleyhine açılan aşağıda cins ve mevkileri ve hudutları yazılı 17 parça gayri menkulün müşterek muris küçük gülücek köyünden Osman oğlu Ali Osmanın olup 1/3/1926 yılında vefatı ile mirasçılarına intikal ettiğinden varisleri adına veraset ilâmı gereğince tescili ve tapusuz bulundukları iddia ve dava edilmiş olmakla: Bu gayri menkuller hakkında her hangi hak ve iddiadası olanların en son ilân tarihinden itibaren üç ay içinde itirazlarını yaparak mahkememizi haberdar etmeleri ilân olunur.

Küçük Gülücek Köyünde:

1 — Sarı kaya mevkiinde: Tarla: D: boşluk, Batısı İbrahim Kuvvetli, Gü. İbrahim Ku. yol ile çevrili.

2 — Çakmaklı mevkiinde tarla: Do: Bekir Boz. B. Hüseyin Boz, Gü. Çal, Ku, İbrahim.

3 — Tokmaklı mevkiinde tarla: D. taşlık, B. Hasan, G. mera. Ku. yol.

4 — Kayapınarında tarla: D. yol, B. çal, Gü. Mustafa Kandemir, Kuzeyi Kerem ve Hüseyin Çakal.

5 — Kayapınarında tarla: Do. çal, B. yol, Gü çal, Ku. İsmail Civan.

6 — Kayapınarında tarla: D. B. çal, Gü, yol, Ku, Ahmet Karaca.

7 — Kayapınarında tarla: dört tarafı çal,

8 — İsgen mevkiinde tarla: dört tarafı çal.

9 — İsgen de tarla: D. Gü K. çal, Batısı Hüseyin Civan.

10 — İsgende tarla: D. Gü. Ku. çal, Batısı Hüseyin Civan.

11 — İsgende tarla: D. G. K. çal, Batısı Hüseyin Civan.

12 — Köy içinde hane: Do. yol, B. Osman Karaca, Güneyi yol, K. yol

13 — Büyükpınarda bahçe: dört tarafı boşluk.

Büyük gülücek köyünde:

14 — Köy üstü mevkiinde tarla: D. Hacı Hüseyin, B. Hasan Özcan, Güneyi Necip, Şirin, Kuzeyi yol.

15 — Gorce mevkiinde tarla: Do. Ahmet Yıldız, B. Ömer Yakıcı, Güneyi Ziya Duman, Kuzeyi:boşluk.

16 — Tokmalıda tarla: Do. Süleyman Benli, Ba. Hasan Alkaç, Güneyi Arif Yıldırım, kuzeyi boşluk.

Sarışeyh köyündez

17 — Çakır mevkiinde bağ: Doğusu orta tepe, Ba. İsmail Demiray, Güneyi yol ve Kuzeyi Ali Bozkafa ile çevrili. 1009 28, 6, 16

Çorum Vilâyet Matbaası

T. C. Ziraat Bankası

1959 Yılına ait 4 Milyon liralık ikramiye plânının BİRİNCİ ÇEKİLİŞİ 27/NİSAN/1959 tarihinde yapılacaktır. Hepsi para olan

Bu Çekilişte:

Adet	Para ikramiyesi	Tutarı	
1	100.000	100.000	
2	50.000	100.000	
5	10.000	50.000	
50	1.000	50.000	
100	500	50.000	
1500	100	150.000	
1658	Yekûn	500.000	Lira

Dağıtılacaktır.

Vadesiz hesaplar için her 100 liraya,
Vadeli hesaplar için her 50 liraya
bir kur'a numarası verilir.

En çok hesap sahibine en büyük ikramiyeyi tevzi eden T.C. Ziraat Bankasında bir hesap açtırmakta acele ediniz.

Zayi Tabaca

Sungurlu Kaymakamlığınca ruhsatlı 9 mm. Çapında ve 31030 Numaralı Stayer marka tabancamı bundan Onbeş gün evvel köyümde zayi ettim. Keyfiyet ilân olunur.

Sungurlu Boğaz Kale Nahiyesi Yazır köyünden
Kamber oğlu Ahmet Çamalan

Şoför, Ailelere felâket getirmek istemiyorsan daima yolun sağını takib et, Sür'atten çekin.

9 Şubat 1959 PAZARTESİ

ÇORUM

Cumadan başka her gün çıkar Vilâyet gazetesi

Kuruluş tarihi 1921 YIL : 37 Sayı : 2411 İdare yeri İL BASIMEVİ Telefon No. 68 Abonesi 5 kuruştur

Meyve ve Sebze Marketing'i

Nakleden
La Wrenc L. Calypool PHD
University of California
Proffessor Of Pomology

Derleyen
Hayrettin Alpay
Fidanlık Müdürü

— Geçen sayıdan devam —

kilogram kalorinin emilebilmesi için 435475 kilo buz lazım demek oluyor.

Respirasyon (teneffüs) sırasında meyvede husule gelen enerji

Bu bilhassa geniş satıhlı sebzelerde mühim bir unsurdur. Meyvelerde o kadar değildir. Muhtelif sebze ve meyvelerde birde soğutma sür'ati vardır. Bunun zamanla alakası mevcuttur. İkinci bir cihette hariçten oraya hararetin girmesidirki bunun üzerinde durmak gerekir. Hararetin kaçması işinde zamanında önemi mevcuttur. Yani meyve veya sebze muhafaza yerleri sımsıkı muhafaza edildiği halde dışarıdan içeriye hararet girer ve buna mani olunamaz. Etrafı izole edildiği halde... Yalnız bu miktarlar yukarıda yaptığımız hesapları kadar mühim değildir ve nazarı dikkate alınmaz. Yalnız çabuk soğutma imkânlarını bulmak ve tatbik eylemek lazımdır. Soğutma, bir meyvenin bir yerden diğer bir yere nakledilmeden tatbiki gereken bir iştir. Bu soğutmaya ön soğutma diyelim, bu soğutma da;

1 — Hava ile
2 — Soğuk su ile
3 — Vakum ile (mevcut havanın emilmesi suretile.)

Soğuk hava ve soğuk su ile soğutmada şu faktörler müessirdir:

a - Hararet derecesi farkı (ilk ve son dereceler arasındaki farklar.)

b - Satıh ve hacim münasebeti.

c - Sandıklara konan meyvelerin paketlenme tarzı.

d - Sandıkların depoya yerleştirme vaziyeti.

Meyve ve sebzelerdeki su kaybı ile alakalı soğutmada ayni faktörler rol oynar. Bir meyvenin hararet 25 derece santigrat olsun, bunun hararetini 4 santigrata düşürmemiz icabetse, aradaki fark 21 derecedir Bu halde soğuma yavaş olur. O derecedeki bir şeyle soğuturuşak aradaki fark 25 derece olur ve soğuma süratli olmuş bulunur (25 — 0 = 25 derece) Meyvenin hararet 10 derece ise aradaki fark 6 dır (10 — 6 = 4) ve bu takdirde soğuma yavaş olacaktır.

Hacim ve Satıhla ilgili münasebet:

Meyvenin hararet 25 derece ise, koyduğumuz yerde (0) santigrat ise hararet içeriye doğru (merkeze doğru) yükselir, cidara doğru azalır, Ve (0) derece olur. Bu ilk anda böyle olacak ve bir zaman sonra meyvenin de merkezi ayni dereceye yani sıfır dereceye düşmüş olacak. Merkezden muhite olan meyvenin mesafesi büyükse, yani meyve büyükse, soğuma çabuk olmaz, küçük meyvelerde ise çabuk olur. Yani az zamanda merkezde soğumuş olur. Şu halde küçük meyveler çabuk soğurlar. İkinci bir faktörde satıhın hacme olan münasebetidir demiştik, şimdide bu noktayi inceliyelim.

Satıhı hacme nisbeti az, yani küçükse soğuma çabuk olur. Hacim büyükse satıhta fazla oluyor demektir, o zaman soğuma geç olur. Meyvenin içindeki hararet mevcut aletlerle ölçülür. Sebzelerde soğuma sür'ati en küçük meyveden daha fazladır, zira satıhı geniştir.

PAKETLEME AMBALAJLAMA :

Meyveler paketlenince ve ambalajlanınca birbirlerine temas ettiğinden ve sandık halinde olduğundan meyveler geç soğuyacaktır. Meyvelerin üzerine kâğıt sararsak tabiatile soğuma daha geç olur. Bu takdirde meyve aralarındaki boşluklardan hava cereyanı ola-

— Devamı var —

Özel İdare taşınmağa başladı

Halkevi binasının hazineden satın alınmasını müteakip kıymetli Valimiz Cevat Çapanoğlu, esaslı bir tedkike tâbi tutmuş, yıllardan beri bakımsız kalan eski dadat yadigârı binayı kısa bir müddet içinde restore ettirmiş ve odaları da ihtiyaçlarına göre servislere taksim ve tevzi etmiştir.

Tahsilât kısmının restoresi ve hizmetlerine iç teşkilâtı sona ermiş bulunmasından Cumartesi günü taşınmışlardır. Varidat, muhasebe ve kontrol servisleri de bu hafta içinde kendilerine ayrılan yerlere taşınacaklardır.

Ayrıca öğrenildiğine göre Valimiz Alpagut kömür işletmesine de iki oda ayırmış ve buraya taşınmalarını emretmek suretile kömür işletmesini kira yükünden kurtarmış bulunmaktadır.

Kömür İşletmesi de bu hafta içinde ayrılan yerine taşınmak üzere hazırlıklarına başlamıştır.

MASUMUN AHI

Yığın, yığın, zulmet beni kederle yaşatıyor
Her cevrü cefayı layık görüpte ağlatıyor
Bir hali perişan oldum ben ah çekmekteyim
Sanki mezara canlı giren bir zavallıyım

Ah ile feryadım Gök kubbesini tuttu
Boğarak onun naşını elimde tuttum
Kalbimi taput, sinemi ona mezar ettim
Bu yad elinde gülmez bir öksüze döndüm

Ne tükeniyor ömrüm, ne kesiliyor nefesim
Ayaktayım amma geçti dünyadan hevesim
Zulüm bir derya, ben ise oldum bir gemi
Döner, döner, çıkamaz oldum ben de çemberini

Haliktir hatadan her an uzak bulunan
Kul beşerdir hataya düşer her zaman
Gafleti ganimet bilip zulme mahkum eden
Sanmasınki masumun ahı olur dünyada heder

DURAK ARAS

Zayi Diploma

1951-1952 Ders yılında İsmailli köyü İlkokulundan almış olduğum 2 Numaralı diplomamı zayi ettim. Yenisini alacağımdan eskisinin hükmü yoktur.

Alaca: Arif Yavuz

Çorum Vilâyet Daimî Encümeninden

1 — Kömür İşletmesi ihtiyacı için Kargı kepez istif yerinden ocağa kadar 350 metre mik'ap maden direği nakli işi 13/2/959 Cuma günü saat 14 de ihalesi yapılmak üzere açık eksiltmeye konulmuştur.

2 — Beher metre mik'ap nakliye muhammen bedeli 35 lira, teminat 918 lira 75 kuruştur.

3 — Şartnamesi her gün mesai saalleri Daimî Encümen kaleminde görülebilir.

4 — Taliplerin belirli gün ve saatte teminat makbuzlarile Vilâyet Daimî Encümenine müracaatları ilân olunur. 1005 3—4

Çorum Vilâyet Daimî Encümeninden

1 — Vilâyet Merkezinde Bahçelievlerde yapılacak ilkokul birinci kısım inşaatı 13/2/959 Cuma günü saat 16 da ihalesi yapılmak üzere kapalı zarf usulile eksiltmeye çıkarılmıştır.

2 — Keşif bedeli 99866 lira, teminat 6248,30 liradır

3 — Bu işe ait keşif, plân vesair evrak her gün mesai saatleri Vilâyet Daimî Encümeni kaleminde görülebilir.

4 — Taliplerin ihaleden en az üç gün evvel Vilâyet Makamına müracaatla benzeri işi yaptığı veya denetlediğine dair alacakları ehliyet vesikası, 959 yılı ticaret odası belgesi, teminat makbuz veya mektubunu hamil 2490 sayılı kanunun 32 inci maddesi uyarınca hazırlıyacakları kapalı zarfı ihaleden bir saat evvel Vilâyet Daimî Encümenine makbuz mukabilinde vermeleri şarttır

5 — Postada vukubulacak gecikmeler kabul edilmez.
1004 3—4

İ L A N
Corum Asliye Birinci hukuk Mahkemesinden

958/523

Sarışeyh köyünden Ali Bozkafa vekili Şevket Turpoğlu tarafından küçük gülücek köyünden Esma Uzun ve sekiz şeriki ve Büyük ve Güçük gülücek köy muhtarlıkları ile hazine aleyhine açılan aşağıda cins ve mevkileri ve hudutları yazılı 17 parça gayri menkulün müşterek muris küçük gülücek köyünden Osman oğlu Ali Osmanın olup 1/3/1926 yılında vefatı ile mirascılarına intikal ettiğinden varisleri adına veraset ilâmı gereğince tescili ve tapusuz bulundukları iddia ve dava edilmiş olmakle: Bu gayri menkuller hakkında her hangi hak ve iddiadası olanların en son ilân tarihinden itibaren üç ay içinde itirazlarını yaparak mahkememizi haberdar etmeleri ilân olunur.

Küçük Gülücek Köyünde:

1 — Sarı kaya mevkiinde: Tarla: D: boşluk, Batısı İbrahim Kuvvetli, Gü. İbrahim Ku. yol ile çevrili.

2 — Çakmaklı mevkiinde tarla: Do: Bekir Boz. B. Hüseyin Boz, Gû. Çal, Ku, İbrahim.

3 — Tokmaklı mevkiinde tarla: D. taşlık, B. Hasan, G. mera. Ku. yol.

4 — Kayapınarında tarla: D. yol, B. çal, Gü. Mustafa Kandemir, Kuzeyi Kerem ve Hüseyin Çakal.

5 — Kayapınarında tarla: Do. çal, B. yol, Gü çal, Ku. İsmail Civan.

6 — Kayapınarında tarla: D. B. çal, Gü, yol, Ku, Ahmet Karaca.

7 — Kayapınarında tarla: dört tarafı çal,

8 — İsgen mevkiinde tarla: dört tarafı çal.

9 — İsgen de tarla: D. Gü K. çal, Batısı Hüseyin Civan.

10 — İsgende tarla: D. Gü. Ku. çal, Batısı Hüseyin Civan.

11 — İsgende tarla: D. G. K. çal, Batısı Hüseyin Civan.

12 — Köy içinde hane: Do. yol, B. Osman Karaca, Güneyi yol, K. yol

13 — Büyükpınarda bahçe: dört tarafı boşluk.

Büyük gülüçek köyünde:

14 — Köy üstü mevkiinde tarla: D. Hacı Hüseyin, B. Hasan Özcan, Güneyi Necip, Şirin, Kuzeyi yol.

15 — Gorce mevkiinde tarla: Do. Ahmet Yıldız, B. Ömer Yakıcı, Güneyi Ziya Duman, Kuzeyi:boşluk.

16 — Tokmalıda tarla: Do. Süleyman Benli, Ba. Hasan Alkaç, Güneyi Arif Yıldırim, kuzeyi boşluk.

Sarışeyh kpyündez

17 — Çakır mevkiinde bağ: Doğusu orta tepe, Ba. İsmail Demiray, Güneyi yol ve Kuzeyi Ali Bozkafa ile çevrili. 1009 28, 6, 16

T. C. Ziraat Bankası

1959 Yılına ait 4 Milyon liralık ikramiye planının BİRİNCİ ÇEKİLİŞİ 27/NİSAN/1959 tarihinde yapılacaktır. Hepsi para olan

Bu Çekilişte:

Adet	Para ikramiyesi	Tutarı	
1	100.000	100.000	
2	50.000	100.000	
5	10.000	50.000	
50	1.000	50.000	
100	500	50.000	
1500	100	150.000	
1658	Yekûn	500.000	Lira

Dağıtılacaktır.

Vadesiz hesaplar için her 100 liraya,
Vadeli hesaplar için her 50 liraya
bir kur'a numarası verilir.

En çok hesap sahibine en büyük ikramiyeyi tevzi eden T.C. Ziraat Bankasında bir hesap açtırmakta acele ediniz.

Zayi Tabaca

Sungurlu Kaymakamlığınca ruhsatlı 9 mm. Çapında ve 31030 Numaralı Stayer marka tabancamı bundan Onbeş gün evvel köyümde zayi ettim. Keyfiyet ilân olunur.

Sungurlu Boğaz Kale Nahiyesi Yazır köyünden
Kamber oğlu Ahmet Çamalan

Şofor, Ailelere felâket getirmek istemiyorsan daima yolun sağını takib et, Sür'atten çekin.

Çorum Vilâyet Matbaası

9 Şubat 1959 PAZARTESİ

ÇORUM

Çoğardan başka her gün çıkar Vilâyet gazetesi

Kuruluş tarihi 1321
YIL : 37
Sayı : 2411
idare yeri
İL BASIMEVİ
Telefon No. 98
Muhtırası 5 kuruştur

Meyve ve Sebze Marketing'i

Nakleden
La Wrene L. Calypool PHD
University of California
Proffessor Of Pomology

Derleyen
Hayrettin Alpay
Fidanlık Müdürü

— Geçen sayıdan devam —

kilogram kalorinin emilebilmesi için 4354.75 kilo buz lazım demek oluyor.

Respirasyon (teneffüs) sırasında meyvede husule gelen enerji

Bu bilhassa geniş satıhlı sebzelerde mühim bir unsurdur. Meyvelerde o kadar değildir. Muhtelif sebze ve meyvelerde birde soğutma sür'ati vardır. Bunun zamanla alakası mevcuttur. İkinci bir cihette hariçten oraya hararetin girmesidirki bunun üzerinde durmak gerekir. Hararetin kaçması işinde zamanında önemi mevcuttur. Yani meyve veya sebze muhafaza yerleri sımsıkı muhafaza edildiği halde dışarıdan içeriye hararet girer ve buna mani olunamaz. Etrafı izole edildiği halde... Yalnız bu miktarlar yukarıda yaptığımız hesapları kadar mühim değildir ve nazarı dikkate alınmaz. Yalnız çabuk soğutma imkânlarını bulmak ve tatbik eylemek lazımdır. Soğutma, bir meyvenin bir yerden diğer bir yere nakledilmeden tatbiki gereken bir iştir. Bu soğutmaya ön soğutma diyelim, bu soğutma da;

1 — Hava ile
2 — Soğuk su ile
3 — Vakum ile (mevcut havanın emilmesi suretile.)

Soğuk hava ve soğuk su ile soğutmada şu faktörler müessirdir:

a - Hararet derecesi farkı (ilk ve son dereceler arasındaki farklar.)

b - Satıh ve hacim münasebeti.

c - Sandıklara konan meyvelerin paketlenme tarzı.

d - Sandıkların depoya yerleştirme vaziyeti.

Meyve ve sebzelerdeki su kaybı ile alakalı soğutmada ayni faktörler rol oynar. Bir meyvenin hararet 25 derece santigrat olsun, bunun hararetini 4 santigrata düşürmemiz icabetse, aradaki fark 21 derecedir Bu halde soğuma yavaş olur. O derecedeki bir şeyle soğutursak aradaki fark 25 derece olur ve soğuma sürati olmuş bulunur (25 — 0 = 25 derece) Meyvenin hararet 10 derece ise aradaki fark 6 dır (10 — 6 = 4) ve bu takdirde soğuma yavaş olacaktır.

Hacim ve Satıhla ilgili münasebet:

Meyvenin hararet 25 derece ise, koyduğumuz yerde (0) santigrat ise hararet içeriye doğru (merkeze doğru) yükselir, cidara doğru azalır, Ve (0) derece olur. Bu ilk anda böyle olacak ve bir zaman sonra meyvenin de merkezi ayni dereceye yani sıfır dereceye düşmüş olacak. Merkezden muhite olan meyvenin mesafesi büyükse, yani meyve büyükse, soğuma çabuk olmaz, küçük meyvelerde ise çabuk olur. Yani az zamanda merkezde soğumuş olur. Şu halde küçük meyveler çabuk soğurlar. İkinci bir faktörde sathın hacme olan münasebetidir demiştik, şimdide bu noktayı inceliyelim.

Sathın hacme nisbeti az, yani küçükse soğuma çabuk olur. Hacim büyükse satıhta fazla oluyor demektir, o zaman soğuma geç olur. Meyvenin içindeki hararet mevcut aletlerle ölçülür. Sebzelerde soğuma sür'ati en küçük meyveden daha fazladır, zira satıh geniştir.

PAKETLEME AMBALAJLAMA :

Meyveler paketlenince ve ambalajlanınca birbirlerine temas ettiğinden ve sandık halinde olduğundan meyveler geç soğuyacaktır. Meyvelerin üzerine kâğıt sararsak tabiatile soğuma daha geç olur. Bu takdirde meyve aralarındaki boşluklardan hava cereyanı ola-

— Devamı var —

Özel İdare taşınmağa başladı

Halkevi binasının hazineden satın alınmasını müteakip kıymetli Valimiz Cevat Çapanoğlu, esaslı bir tedkike tâbi tutmuş, yıllardan beri bakımsız kalan eczdat yadigârı binayı kısa bir müddet içinde restore ettirmiş ve odaları da ihtiyaçlarına göre servislere taksim ve tevzi etmiştir.

Tahsilât kısmının reistoresi ve hizmetlerine iç teşkilâtı sona ermiş bulunmasından Cumartesi günü taşınmışlardır. Varidat, muhasebe ve kontrol servisleri de bu hafta içinde kendilerine ayrılan yerlere taşınacaklardır.

Ayrıca öğrenildiğine göre Valimiz Alpagut kömür işletmesine de iki oda ayırmış ve buraya taşınmalarını emretmek suretile kömür işletmesini kira yükünden kurtarmış bulunmaktadır.

Kömür İşletmesi de bu hafta içinde ayrılan yerine taşınmak üzere hazırlıklarına başlamıştır.

MASUMUN AHI

Yığın, yığın, zulmet beni kederle yaşatıyor
Her cevrü cefayı layık görüpte ağlatıyor
Bir hali perişan oldum ben ah çekmekteyim
Sanki mezara canlı giren bir zavallıyım

Ah ile feryadım Gök kubbesini tuttu
Boğarak onun naşını elinde tuttum
Kalbimi taput, sinemi ona mezar ettim
Bu yad elinde gülmez bir öksüze döndüm

Ne tükeniyor ömrüm, ne kesiliyor nefesim
Ayaktayım amma geçti dünyadan hevesim
Zulüm bir derya, ben ise oldum bir gemi
Döner, döner, çıkamaz oldum bende çemberini

Haliktir hatadan her an uzak bulunan
Kul beşerdir hataya düşer her zaman
Gafleti ganimet bilip zulme mahkum eden
Sanmasınki masumun ahı olur dünyada heder

DURAK ARAS

Zayi Diploma

1951-1952 Ders yılında İsmailli köyü İlkokulundan almış olduğum 2 Numaralı diplomamı zayi ettim. Yenisini alacağımdan eskisinin hükmü yoktur.

Alaca: Arif Yavuz

Çorum Vilâyet Daimî Encümeninden

1 — Kömür işletmesi ihtiyacı için Kargı kepez istif yerinden ocağa kadar 350 metre mik'ap maden direği nakli işi 13/2/959 Cuma günü saat 14 de ihalesi yapılmak üzere açık eksiltmeye konulmuştur.

2 — Beher metre mik'ap nakliye muhammen bedeli 35 lira, teminat 918 lira 75 kuruştur.

3 — Şartnamesi her gün mesai saalleri Daimî Encümen kaleminde görülebilir.

4 — Taliplerin belirli gün ve saatte teminat makbuzlarile Vilâyet Daimî Encümenine müracaatları ilân olunur. 1005 3—4

Çorum Vilâyet Daimî Encümeninden

1 — Vilâyet Merkezinde Bahçelievlerde yapılacak ilkokul birinci kısım inşaatı 13/2/959 Cuma günü saat 16 da ihalesi yapılmak üzere kapalı zarf usulile eksiltmeye çıkarılmıştır.

2 — Keşif bedeli 99866 lira, teminat 6248,30 liradır

3 — Bu işe ait keşif, plân vesair evrak her gün mesai saatleri Vilâyet Daimî Encümeni kaleminde görülebilir.

4 — Taliplerin ihaleden en az üç gün evvel Vilâyet Makamına müracaatla benzeri işi yaptığı veya denetlediğine dair alacakları ehliyet vesikası, 959 yılı ticaret odası belgesi, teminat makbuz veya mektubunu hamil 2490 sayılı kanunun 32 inci maddesi uyarınca hazırlıyacakları kapalı zarfı ihaleden bir saat evvel Vilâyet Daimî Encümenine makbuz mukabilinde vermeleri şarttır

5 — Postada vukubulacak gecikmeler kabul edilmez.
1004 3—4

İ L A N
Corum Asliye Birinci hukuk Mahkemesinden

958/523

Sarışeyh köyünden Ali Bozkafa vekili Şevket Turpoğlu tarafından küçük gülücek köyünden Esma Uzun ve sekiz şeriki ve Büyük ve Güçük gülücek köy muhtarlıkları ile hazine aleyhine açılan aşağıda cins ve mevkileri ve hudutları yazılı 17 parça gayri menkulün müşterek muris küçük gülücek köyünden Osman oğlu Ali Osmanın olup 1/3/1926 yılında vefatı ile mirasçılarına intikal ettiğinden varisleri adına veraset ilâmı gereğince tescill ve tapusuz bulundukları iddia ve dava edilmiş olmakla: Bu gayri menkuller hakkında her hangi hak ve iddiadası olanların en son ilân tarihinden itibaren üç ay içinde itirazlarını yaparak mahkememizi haberdar etmeleri ilân olunur.

Küçük Gülücek Köyünde:

1 — Sarı kaya mevkiinde: Tarla: D: boşluk, Batısı İbrahim Kuvvetli, Gü. İbrahim Ku. yol ile çevrili.

2 — Çakmaklı mevkiinde tarla: Do: Bekir Boz. B. Hüseyin Boz, Gû. Çal, Ku, İbrahim.

3 — Tokmaklı mevkiinde tarla: D. taşlık, B. Hasan, G. mera. Ku. yol.

4 — Kayapınarında tarla: D. yol, B. çal, Gü. Mustafa Kandemir, Kuzeyi Kerem ve Hüseyin Çakal.

5 — Kayapınarında tarla: Do. çal, B. yol, Gü. çal,

T. C. Ziraat Bankası

1959 Yılına ait 4 Milyon liralık ikramiye plânının BİRİNCİ ÇEKİLİŞİ 27/NİSAN/1959 tarihinde yapılacaktır. Hepsi para olan

Bu Çekilişte:

Adet	Para ikramiyesi	Tutarı	
1	100.000	100.000	
2	50.000	100.000	
5	10.000	50.000	
50	1.000	50.000	
100	500	50.000	
1500	100	150.000	
1658	Yekûn	500.000	Lira

Dağıtılacaktır.

Vadesiz hesaplar için her 100 liraya,
Vadeli hesaplar için her 50 liraya
bir kur'a numarası verilir.

En çok hesap sahibine en büyük ikramiyeyi tevzi eden T.C. Ziraat Bankasında bir hesap açtırmakta acele ediniz.

Zayi Tabaca

Sungurlu Kaymakamlığınca ruhsatlı 9 mm. Çapında ve 31030 Numaralı Stayer marka tabancamı bundan Onbeş gün evvel köyümde zayi ettim. Keyfiyet ilân olunur.

Sungurlu Boğaz Kale Nahiyesi Yazır köyünden
Kamber oğlu Ahmet Çamalan

Şofor, Ailelere felâket getirmek istemiyorsan daima yolun sağını takib et, Sür'atten çekin.

Ku. İsmail Civan.

6 — Kayapınarında tarla: D. B. çal, Gü, yol, Ku, Ahmet Karaca.

7 — Kayapınarında tarla: dört tarafı çal,

8 — İsgen mevkiinde tarla: dört tarafı çal.

9 — İsgen de tarla: D. Gü K. çal, Batısı Hüseyin Civan.

10 — İsgende tarla: D. Gü. Ku. çal, Batısı Hüseyin Civan.

11 — İsgende tarla: D. G. K. çal, Batisı Hüseyin Civan.

12 — Köy içinde hane: Do. yol, B. Osman Karaca, Güneyi yol, K. yol

13 — Büyükpınarda bahçe: dört tarafı boşluk.
Büyük gülüçek köyünde:

14 — Köy üstü mevkiinde tarla: D. Hacı Hüseyin, B. Hasan Özcan, Güneyi Necip, Şirin, Kuzeyi yol.

15 — Gorce mevkiinde tarla: Do. Ahmet Yıldız, B. Ömer Yakıcı, Güneyi Ziya Duman, Kuzeyi:boşluk.

16 — Tokmalıda tarla: Do. Süleyman Benli, Ba. Hasan Alkaç, Güneyi Arif Yıldırım, knzeyi boşluk.
Sarışeyh kpyündez

17 — Çakır mevkiinde bağ: Doğusu orta tepe, Ba. İsmail Demiray, Güneyi yol ve Kuzeyi Ali Bozkafa ile çevrili. 1009 28, 6, 16

Çorum Vilâyet Matbaası

9 Şubat 1959 PAZARTESİ

ÇORUM

Çorum'dan başka her gün çıkar Vilâyet gazetesi

Kuruluş tarihi 1921
YIL : 37
Sayı : 2411
idare yeri
İL BASIMEVİ
Telefon No. 98
Abonesi 5 kuruştur

Meyve ve Sebze Marketing'i

Nakleden
La Wrene L. Calypool PHD
University of California
Proffessor Of Pomology

Derleyen
Hayrettin Alpay
Fidanlık Müdürü

— Geçen sayıdan devam —

kilogram kalorinin emilebilmesi için 4354.75 kilo buz lazım demek oluyor.

Respirasyon (teneffüs) sırasında meyvede husule gelen enerji

Bu bilhassa geniş satıhlı sebzelerde mühim bir unsurdur. Meyvelerde o kadar değildir. Muhtelif sebze ve meyvelerde birde soğutma sür'ati vardır. Bunun zamanla alakası mevcuttur. İkinci bir cihette hariçten oraya hararetin girmesidirki bunun üzerinde durmak gerekir. Hararetin kaçması içinde zamanında önemi mevcuttur. Yani meyve veya sebze muhafaza yerleri sımsıkı muhafaza edildiği halde dışarıdan içeriye hararet girer ve buna mani olunamaz. Etrafı izole edildiği halde... Yalnız bu miktarlar yukarıda yaptığımız hesapları kadar mühim değildir ve nazarı dikkate alınmaz. Yalnız çabuk soğutma imkânlarını bulmak ve tatbik eylemek lazımdır. Soğutma, bir meyvenin bir yerden diğer bir yere nakledilmeden tatbiki gereken bir iştir. Bu soğutmaya ön soğutma diyelim, bu soğutma da;

1 — Hava ile
2 — Soğuk su ile
3 — Vakum ile (mevcut havanın emilmesi suretile.)

Soğuk hava ve soğuk su ile soğutmada şu faktörler müessirdir:

a - Hararet derecesi farkı (ilk ve son dereceler arasındaki farklar.)

b - Satıh ve hacim münasebeti.

c - Sandıklara konan meyvelerin paketlenme tarzı.

d - Sandıkların depoya yerleştirme vaziyeti.

Meyve ve sebzelerdeki su kaybı ile alakalı soğutmada ayni faktörler rol oynar. Bir meyvenin hararet 25 derece santigrat olsun, bunun hararetini 4 santigrata düşürmemiz icabetse, aradaki fark 21 derecedir. Bu halde soğuma yavaş olur. O derecedeki bir şeyle soğutursak aradaki fark 25 derece olur ve soğuma süratli olmuş bulunur (25 — 0 = 25 derece) Meyvenin hararet 10 derece ise aradaki fark 6 dır (10 — 6 = 4) ve bu takdirde soğuma yavaş olacaktır.

Hacim ve Satıhla ilgili münasebet:

Meyvenin hararet 25 derece ise, koyduğumuz yerde (0) santigrat ise hararet içeriye doğru (merkeze doğru) yükselir, cidara doğru azalır, Ve (0) derece olur. Bu ilk anda böyle olacak ve bir zaman sonra meyvenin de merkezi ayni dereceye yani sıfır dereceye düşmüş olacak. Merkezden muhite olan meyvenin mesafesi büyükse, yani meyve büyükse, soğuma çabuk olmaz, küçük meyvelerde ise çabuk olur. Yani az zamanda merkezde soğumuş olur. Şu halde küçük meyveler çabuk soğurlar. İkinci bir faktörde satıhın hacme olan münasebetidir demiştik, şimdide bu noktayı inceliyelim.

Satıhın hacme nisbeti az, yani küçükse soğuma çabuk olur. Hacim büyükse satıhta fazla oluyor demektir, o zaman soğuma geç olur. Meyvenin içindeki hararet mevcut aletlerle ölçülür. Sebzelerde soğuma sür'ati en küçük meyveden daha fazladır, zira satıh geniştir.

PAKETLEME AMBALAJLAMA :

Meyveler paketlenince ve ambalajlanınca birbirlerine temas ettiğinden ve sandık halinde olduğundan meyveler geç soğuyacaktır. Meyvelerin üzerine kâğıt sararsak tabiatile soğuma daha geç olur. Bu takdirde meyve aralarındaki boşluklardan hava cereyanı ola-

— Devamı var —

Özel İdare taşınmağa başladı

Halkevi binasının hazineden satın alınmasını müteakip kıymetli Valimiz Cevat Çapanoğlu, esaslı bir tedkike tâbi tutmuş, yıllardan beri bakımsız kalan eski yadigârı binayı kısa bir müddet içinde restore ettirmiş ve odaları da ihtiyaçlarına göre servislere taksim ve tevzi etmiştir.

Tahsilât kısmının restoresi ve hizmetlerine iç teşkilâtı sona ermiş bulunmasından Cumartesi günü taşınmışlardır. Varidat, muhasebe ve kontrol servisleri de bu hafta içinde kendilerine ayrılan yerlere taşınacaklardır.

Ayrıca öğrenildiğine göre Valimiz Alpagut kömür işletmesine de iki oda ayırmış ve buraya taşınmalarını emretmek suretile kömür işletmesini kira yükünden kurtarmış bulunmaktadır.

Kömür İşletmesi de bu hafta içinde ayrılan yerine taşınmak üzere hazırlıklarına başlamıştır.

MASUMUN AHI

Yığın, yığın, zulmet beni kederle yaşatıyor
Her cevrü cefayı layık görüpte ağlatıyor
Bir hali perişan oldum ben ah çekmekteyim
Sanki mezara canlı giren bir zavallıyım

Ah ile feryadım Gök kubbesini tuttu
Boğarak onun naşını elimde tuttum
Kalbimi taput, sinemi ona mezar ettim
Bu yad elinde gülmez bir öksüze döndüm

Ne tükeniyor ömrüm, ne kesiliyor nefesim
Ayaktayım amma geçti dünyadan hevesim
Zulüm bir derya, ben ise oldum bir gemi
Döner, döner, çıkamaz oldum ben de çemberini

Haliktir hatadan her an uzak bulunan
Kul beşerdir hataya düşer her zaman
Gafleti ganimet bilip zulme mahkum eden
Sanmasınki masumun ahı olur dünyada heder

DURAK ARAS

Zayi Diploma

1951-1952 Ders yılında İsmailli köyü İlkokulundan almış olduğum 2 Numaralı diplomamı zayi ettim.

Yenisini alacağımdan eskisinin hükmü yoktur.

Alaca: Arif Yavuz

Çorum Vilâyet Daimî Encümeninden

1 — Kömür işletmesi ihtiyacı için Kargı kepez istif yerinden ocağa kadar 350 metre mik'ap maden direği nakli işi 13/2/959 Cuma günü saat 14 de ihalesi yapılmak üzere açık eksiltmeye konulmuştur.

2 — Beher metre mik'ap nakliye muhammen bedeli 35 lira, teminat 918 lira 75 kuruştur.

3 — Şartnamesi her gün mesai saalleri Daimî Encümen kaleminde görülebilir.

4 — Taliplerin belirli gün ve saatte teminat makbuzlarile Vilâyet Daimi Encümenine müracaatları ilân olunur. 1005 3—4

Çorum Vilâyet Daimî Encümeninden

1 — Vilâyet Merkezinde Bahçelievlerde yapılacak ilkokul birinci kısım inşaatı 13/2/959 Cuma günü saat 16 da ihalesi yapılmak üzere kapalı zarf usulile eksiltmeye çıkarılmıştır.

2 — Keşif bedeli 99866 lira, teminat 6248,30 liradır

3 — Bu işe ait keşif, plân vesair evrak her gün mesai saatleri Vilâyet Daimî Encümeni kaleminde görülebilir.

4 — Taliplerin ihaleden en az üç gün evvel Vilâyet Makamına müracaatla benzeri işi yaptığı veya denetlediğine dair alacakları ehliyet vesikası, 959 yılı ticaret odası belgesi, teminat makbuz veya mektubunu hamil 2490 sayılı kanunun 32 inci maddesi uyarınca hazırlıyacakları kapalı zarfı ihaleden bir saat evvel Vilâyet Daimî Encümenine makbuz mukabilinde vermeleri şarttır

5 — Postada vukubulacak gecikmeler kabul edilmez.
1004 3—4

İ L A N

Corum Asliye Birinci hukuk Mahkemesinden

958/523

Sarışeyh köyünden Ali Bozkafa vekili Şevket Turpoğlu tarafından küçük gülücek köyünden Esma Uzun ve sekiz şeriki ve Büyük ve Güçük gülücek köy muhtarlıkları ile hazine aleyhine açılan aşağıda cins ve mevkileri ve hudutları yazılı 17 parça gayri menkulün müşterek muris küçük gülücek köyünden Osman oğlu Ali Osmanın olup 1/3/1926 yılında vefatı ile mirascılarına intikal ettiğinden varisleri adına veraset ilâmı gereğince tescili ve tapusuz bulundukları iddia ve dava edilmiş olmakle: Bu gayri menkuller hakkında her hangi hak ve iddiadası olanların en son ilân tarihinden itibaren üç ay içinde itirazlarını yaparak mahkememizi haberdar etmeleri ilân olunur.

Küçük Gülücek Köyünde:

1 — Sarı kaya mevkiinde: Tarla: D: boşluk, Batısı İbrahim Kuvvetli, Gü. İbrahim Ku. yol ile çevrili.

2 — Çakmaklı mevkiinde tarla: Do: Bekir Boz. B. Hüseyin Boz, Gü. Çal, Ku, İbrahim.

3 — Tokmaklı mevkiinde tarla: D. taşlık, B. Hasan, G. mera. Ku. yol.

4 — Kayapınarında tarla: D. yol, B. çal, Gü. Mustafa Kandemir, Kuzeyi Kerem ve Hüseyin Çakal.

5 — Kayapınarında tarla: Do. çal, B. yol, Gü. çal, Ku. İsmail Civan.

6 — Kayapınarında tarla: D. B. çal, Gü, yol, Ku, Ahmet Karaca.

7 — Kayapınarında tarla: dört tarafı çal,

8 — İsgen mevkiinde tarla: dört tarafı çal.

9 — İsgen de tarla: D. Gü K. çal, Batısı Hüseyin Civan.

10 — İsgende tarla: D. Gü. Ku. çal, Batısı Hüseyin Civan.

11 — İsgende tarla: D. G. K. çal, Batısı Hüseyin Civan.

12 — Köy içinde hane: Do. yol, B. Osman Karaca, Güneyi yol, K. yol

13 — Büyükpınarda bahçe: dört tarafı boşluk.

Büyük gülücek köyünde:

14 — Köy üstü mevkiinde tarla: D. Hacı Hüseyin, B. Hasan Özcan, Güneyi Necip, Şirin, Kuzeyi yol.

15 — Gorce mevkiinde tarla: Do. Ahmet Yıldız, B. Ömer Yakıcı, Güneyi Ziya Duman, Kuzeyi:boşluk.

16 — Tokmalıda tarla: Do. Süleyman Benli, Ba. Hasan Alkaç, Güneyi Arif Yıldırım, kuzeyi boşluk.

Sarışeyh kpyündez

17 — Çakır mevkiinde bağ: Doğusu orta tepe, Ba. İsmail Demiray, Güneyi yol ve Kuzeyi Ali Bozkafa ile çevrili. 1009 28, 6, 16

Çorum Vilâyet Matbaası

T. C. Ziraat Bankası

1959 Yılına ait 4 Milyon liralık ikramiye plânının BİRİNCİ ÇEKİLİŞİ 27/NİSAN/1959 tarihinde yapılacaktır. Hepsi para olan

Bu Çekilişte:

Adet	Para ikramiyesi	Tutarı
1	100.000	100.000
2	50.000	100.000
5	10.000	50.000
50	1.000	50.000
100	500	50.000
1500	100	150.000
1658	Yekûn	500.000 Lira

Dağıtılacaktır.

Vadesiz hesaplar için her 100 liraya,
Vadeli hesaplar için her 50 liraya
bir kur'a numarası verilir.

En çok hesap sahibine en büyük ikramiyeyi tevzi eden T.C. Ziraat Bankasında bir hesap açtırmakta acele ediniz.

Zayi Tabaca

Sungurlu Kaymakamlığınca ruhsatlı 9 mm. Çapında ve 31030 Numaralı Stayer marka tabancamı bundan Onbeş gün evvel köyümde zayi ettim. Keyfiyet ilân olunur.

Sungurlu Boğaz Kale Nahiyesi Yazır köyünden
Kamber oğlu Ahmet Çamalan

Şofor, Allelere felâket getirmek istemiyorsan daima volun sağını takib et, Sür'atten çekin.

9 Şubat 1959 PAZARTESİ

ÇORUM

Çorumdan başka her gün çıkar Vilâyet gazetesi

Kuruluş tarihi 1921
YIL : 37
Sayı : 2411
İdare yeri
İL BASIMEVİ
Telefon No. 66
Abonesi 5 kuruştur

Meyve ve Sebze Marketing'i

Nakleden
La Wrenc L. Calypool PHD
University of California
Proffessor Of Pomology

Derleyen
Hayrettin Alpay
Fidanlık Müdürü

— Geçen sayıdan devam —

kilogram kalorinin emilebilmesi için 4354.75 kilo buz lazım demek oluyor.

Respirasyon (teneffüs) sırasında meyvede husule gelen enerji

Bu bilhassa geniş satıhlı sebzelerde mühim bir unsurdur. Meyvelerde o kadar değildir. Muhtelif sebze ve meyvelerde birde soğutma sür'ati vardır. Bunun zamanla alakası mevcuttur. İkinci bir cihette hariçten oraya hararetin girmesidirki bunun üzerinde durmak gerekir. Hararetin kaçması işinde zamanında önemi mevcuttur. Yani meyve veya sebze muhafaza yerleri sımsıkı muhafaza edildiği halde dışarıdan içeriye hararet girer ve buna mani olunamaz. Etrafı izole edildiği halde... Yalnız bu miktarlar yukarıda yaptığımız hesapları kadar mühim değildir ve nazarı dikkate alınmaz. Yalnız çabuk soğutma imkânlarını bulmak ve tatbik eylemek lazımdır. Soğutma, bir meyvenin bir yerden diğer bir yere nakledilmeden tatbiki gereken bir iştir. Bu soğutmaya ön soğutma diyelim, bu soğutma da;

1 — Hava ile

2 — Soğuk su ile

3 — Vakum ile (mevcut havanın emilmesi suretile.)

Soğuk hava ve soğuk su ile soğutmada şu faktörler müessirdir:

a - Hararet derecesi farkı (ilk ve son dereceler arasındaki farklar.)

b - Satıh ve hacim münasebeti.

c - Sandıklara konan meyvelerin paketlenme tarzı.

d - Sandıkların depoya yerleştirme vaziyeti.

Meyve ve sebzelerdeki su kaybı ile alakalı soğutmada ayni faktörler rol oynar. Bir meyvenin hararet 25 derece santigrat olsun, bunun hararetini 4 santigrata düşürmemiz icabetse, aradaki fark 21 derecedir. Bu halde soğuma yavaş olur. O derecedeki bir şeyle soğutursak aradaki fark 25 derece olur ve soğuma süratli olmuş bulunur (25 — 0 = 25 derece) Meyvenin hararet 10 derece ise aradaki fark 6 dır (10 — 6 = 4) ve bu takdirde soğuma yavaş olacaktır.

Hacim ve Satıhla ilgili münasebet:

Meyvenin hararet 25 derece ise, koyduğumuz yerde (0) santigrat ise hararet içeriye doğru (merkeze doğru) yükselir, cidara doğru azalır, Ve (0) derece olur. Bu ilk anda böyle olacak ve bir zaman sonra meyvenin de merkezi ayni dereceye yani sıfır dereceye düşmüş olacak. Merkezden muhite olan meyvenin mesafesi büyükse, yani meyve büyükse, soğuma çabuk olmaz, küçük meyvelerde ise çabuk olur. Yani az zamanda merkezde soğumuş olur. Şu halde küçük meyveler çabuk soğurlar. İkinci bir faktörde sathın hacme olan münasebetidir demiştki, şimdide bu noktayi inceliyelim.

Sathın hacme nisbeti az, yani küçükse soğuma çabuk olur. Hacim büyükse satıhta fazla oluyor demektir, o zaman soğuma geç olur. Meyvenin içindeki hararet mevcut aletlerle ölçülür. Sebzelerde soğuma sür'ati en küçük meyveden daha fazladır, zira satıh geniştir.

PAKETLEME AMBALAJLAMA :

Meyveler paketlenince ve ambalajlanınca birbirlerine temas ettiğinden ve sandık halinde olduğundan meyveler geç soğuyacaktır. Meyvelerin üzerine kâğıt sararsak tabiatile soğuma daha geç olur. Bu takdirde meyve aralarındaki boşluklardan hava cereyanı ola-

— Devamı var —

Özel İdare taşınmağa başladı

Halkevi binasının hazineden satın alınmasını müteakip kıymetli Valimiz Cevat Çapanoğlu, esaslı bir tedkike tâbi tutmuş, yıllardan beri bakımsız kalan eçdat yadigârı binayı kısa bir müddet içinde restore ettirmiş ve odaları da ihtiyaçlarına göre servislere taksim ve tevzi etmiştir.

Tahsilât kısmının restoresi ve hizmetlerine iç teşkilâtı sona ermiş bulunmasından Cumartesi günü taşınmışlardır. Varidat, muhasebe ve kontrol servisleri de bu hafta içinde kendilerine ayrılan yerlere taşınacaklardır.

Ayrıca öğrenildiğine göre Valimiz Alpagut kömür işletmesine de iki oda ayırmış ve buraya taşınmalarını emretmek suretile kömür işletmesini kira yükünden kurtarmış bulunmaktadır.

Kömür İşletmesi de bu hafta içinde ayrılan yerine taşınmak üzere hazırlıklarına başlamıştır.

MASUMUN AHI

Yığın, yığın, zulmet beni kederle yaşatıyor
Her cevrü cefayı layık görüpte ağlatıyor
Bir hali perişan oldum ben ah çekmekteyim
Sanki mezara canlı giren bir zavallıyım

Ah ile feryadım Gök kubbesini tuttu
Boğarak onun naşını elimde tuttum
Kalbimi taput, sinemi ona mezar ettim
Bu yad elinde gülmez bir öksüze döndüm

Ne tükeniyor ömrüm, ne kesiliyor nefesim
Ayaktayım amma geçti dünyadan hevesim
Zulüm bir derya, ben ise oldum bir gemi
Döner, döner, çıkamaz oldum ben de çemberini

Haliktir hatadan her an uzak bulunan
Kul beşerdir hataya düşer her zaman
Gafleti ganimet bilip zulme mahkum eden
Sanmasınki masumun ahı olur dünyada heder

DURAK ARAS

Zayi Diploma

1951-1952 Ders yılında İsmailli köyü İlkokulundan almış olduğum 2 Numaralı diplomamı zayi ettim.

Yenisini alacağımdan eskisinin hükmü yoktur.

Alaca: Arif Yavuz

Çorum Vilâyet Daimî Encümeninden

1 — Kömür İşletmesi ihtiyacı için Kargı kepez istif yerinden ocağa kadar 350 metre mik'ap maden direği nakli işi 13/2/959 Cuma günü saat 14 de ihalesi yapılmak üzere açık eksiltmeye konulmuştur.

2 — Beher metre mik'ap nakliye muhammen bedeli 35 lira, teminat 918 lira 75 kuruştur.

3 — Şartnamesi her gün mesai saalleri Daimî Encümen kaleminde görülebilir.

4 — Taliplerin belirli gün ve saatte teminat makbuzlarile Vilâyet Daimî Encümenine müracaatları ilân olunur. 1005 3—4

Çorum Vilâyet Daimî Encümeninden

1 — Vilâyet Merkezinde Bahçelievlerde yapılacak ilkokul birinci kısım inşaatı 13/2/959 Cuma günü saat 16 da ihalesi yapılmak üzere kapalı zarf usulile eksiltmeye çıkarılmıştır.

2 — Keşif bedeli 99866 lira, teminat 6248,30 liradır

3 — Bu işe ait keşif, plân vesair evrak her gün mesai saatleri Vilâyet Daimî Encümeni kaleminde görülebilir.

4 — Taliplerin ihaleden en az üç gün evvel Vilâyet Makamına müracaatla benzeri işi yaptığı veya denetlediğine dair alacakları ehliyet vesikası, 959 yılı ticaret odası belgesi, teminat makbuz veya mektubunu hamil 2490 sayılı kanunun 32 inci maddesi uyarınca hazırlıyacakları kapalı zarfı ihaleden bir saat evvel Vilâyet Daimî Encümenine makbuz mukabilinde vermeleri şarttır

5 — Postada vukubulacak gecikmeler kabul edilmez.
1004 3—4

İ L A N
Corum Asliye Birinci hukuk Mahkemesinden

958/523

Sarışeyh köyünden Ali Bozkafa vekili Şevket Turpoğlu tarafından küçük gülücek köyünden Esma Uzun ve sekiz şeriki ve Büyük ve Güçük gülücek köy muhtarlıkları ile hazine aleyhine açılan aşağıda cins ve mevkileri ve hudutları yazılı 17 parça gayri menkulün müşterek muris küçük gülücek köyünden Osman oğlu Ali Osmanın olup 1/3/1926 yılında vefatı ile mirascılarına intikal ettiğinden varisleri adına veraset ilâmı gereğince tescili ve tapusuz bulundukları iddia ve dava edilmiş olmakla: Bu gayri menkuller hakkında her hangi hak ve iddiadası olanların en son ilân tarihinden itibaren üç ay içinde itirazlarını yaparak mahkememizi haberdar etmeleri ilân olunur.

Küçük Gülücek Köyünde:

1 — Sarı kaya mevkiinde: Tarla: D: boşluk, Batısı İbrahim Kuvvetli, Gü. İbrahim Ku. yol ile çevrilli.

2 — Çakmaklı mevkiinde tarla: Do: Bekir Boz. B. Hüseyin Boz, Gü. Çal, Ku, İbrahim.

3 — Tokmaklı mevkiinde tarla: D. taşlık, B. Hasan, G. mera. Ku. yol.

4 — Kayapınarında tarla: D. yol, B. çal, Gü. Mustafa Kandemir, Kuzeyi Kerem ve Hüseyin Çakal.

5 — Kayapınarında tarla: Do. çal, B. yol, Gü. çal,

T. C. Ziraat Bankası

1959 Yılına ait 4 Milyon liralık ikramiye planının BİRİNCİ ÇEKİLİŞİ 27/NİSAN/1959 tarihinde yapılacaktır. Hepsi para olan

Bu Çekilişte:

Adet	Para ikramiyesi	Tutarı
1	100.000	100.000
2	50.000	100.000
5	10.000	50.000
50	1.000	50.000
100	500	50.000
1500	100	150.000
1658	Yekûn	500.000 Lira

Dağıtılacaktır.

Vadesiz hesaplar için her 100 liraya,
Vadeli hesaplar için her 50 liraya
bir kur'a numarası verilir.

En çok hesap sahibine en büyük ikramiyeyi tevzi eden T.C. Ziraat Bankasında bir hesap açtırmakta acele ediniz.

Zayi Tabaca

Sungurlu Kaymakamlığınca ruhsatlı 9 mm. Çapında ve 31030 Numaralı Stayer marka tabancamı bundan Onbeş gün evvel köyümde zayi ettim. Keyfiyet ilân olunur.

Sungurlu Boğaz Kale Nahiyesi Yazır köyünden
Kamber oğlu Ahmet Çamalan

Şofor, Allelere felâket getirmek istemiyorsan daima volun sağını takib et, Sür'atten çekin.

Ku. İsmail Civan.

6 — Kayapınarında tarla: D. B. çal, Gü, yol, Ku, Ahmet Karaca.

7 — Kayapınarında tarla: dört tarafı çal,

8 — İsgen mevkiinde tarla: dört tarafı çal.

9 — İsgen de tarla: D. Gü K. çal, Batısı Hüseyin Civan.

10 — İsgende tarla: D. Gü. Ku. çal, Batısı Hüseyin Civan.

11 — İsgende tarla: D. G. K. çal, Batısı Hüseyin Civan.

12 — Köy içinde hane: Do. yol, B. Osman Karaca, Güneyi yol, K. yol

13 — Büyükpınarda bahçe: dört tarafı boşluk.
Büyük gülüçek köyünde:

14 — Köy üstü mevkiinde tarla: D. Hacı Hüseyin, B. Hasan Özcan, Güneyi Necip, Şirin, Kuzeyi yol.

15 — Gorce mevkiinde tarla: Do. Ahmet Yıldız, B. Ömer Yakıcı, Güneyi Ziya Duman, Kuzeyi:boşluk.

16 — Tokmalıda tarla: Do. Süleyman Benli, Ba. Hasan Alkaç, Güneyi Arif Yıldırım, kuzeyi boşluk.
Sarışeyh köyündez

17 — Çakır mevkiinde bağ: Doğusu orta tepe, Ba. İsmail Demiray, Güneyi yol ve Kuzeyi Ali Bozkafa ile çevrili. 1009 28, 6, 16

Çorum Vilâyet Matbaası

9 Şubat 1959 PAZARTESİ

ÇORUM

Kuruluş tarihi 1921 YIL : 37 Sayı : 2411 idare yeri : İL BASIMEVİ Telefon No. 95 Abonesi 5 kuruştur

Çorum'dan başka her gün çıkar Vilâyet gazetesi

Meyve ve Sebze Marketing'i

Nakleden
La Wrene L. Calypool PHD
University of California
Professor Of Pomology

Derleyen
Hayrettin Alpay
Fidanlık Müdürü

— Geçen sayıdan devam —

kilogram kalorinin emilebilmesi için 4354.75 kilo buz lazım demek oluyor.

Respirasyon (teneffüs) sırasında meyvede husule gelen enerji

Bu bilhassa geniş satıhlı sebzelerde mühim bir unsurdur. Meyvelerde o kadar değildir. Muhtelif sebze ve meyvelerde birde soğutma sür'ati vardır. Bunun zamanla alakası mevcuttur. İkinci bir cihette hariçten oraya hararetin girmesidirki bunun üzerinde durmak gerekir. Hararetin kaçması işinde zamanında önemi mevcuttur. Yani meyve veya sebze muhafaza yerleri sımsıkı muhafaza edildiği halde dışarıdan içeriye hararet girer ve buna mani olunamaz. Etrafı izole edildiği halde... Yalnız bu miktarlar yukarıda yaptığımız hesapları kadar mühim değildir ve nazarı dikkate alınmaz. Yalnız çabuk soğutma imkânlarını bulmak ve tatbik eylemek lazımdır. Soğutma, bir meyvenin bir yerden diğer bir yere nakledilmeden tatbiki gereken bir iştir. Bu soğutmaya ön soğutma diyelim, bu soğutma da;

1 — Hava ile
2 — Soğuk su ile
3 — Vakum ile (mevcut havanın emilmesi suretile.)

Soğuk hava ve soğuk su ile soğutmada şu faktörler müessirdir:

a - Hararet derecesi farkı (ilk ve son dereceler arasındaki farklar.)

b - Satıh ve hacim münasebeti.

c - Sandıklara konan meyvelerin paketlenme tarzı.

d - Sandıkların depoya yerleştirme vaziyeti.

Meyve ve sebzelerdeki su kaybı ile alakalı soğutmada ayni faktörler rol oynar. Bir meyvenin hararet 25 derece santigrat olsun, bunun hararetini 4 santigrata düşürmemiz icabetse, aradaki fark 21 derecedir Bu halde soğuma yavaş olur. O derecedeki bir şeyle soğutursak aradaki fark 25 derece olur ve soğuma sürati olmuş bulunur (25 — 0 = 25 derece) Meyvenin hararet 10 derece ise aradaki fark 6 dır (10 — 6 = 4) ve bu takdirde soğuma yavaş olacaktır.

Hacim ve Satıhla ilgili münasebet:

Meyvenin hararet 25 derece ise, koyduğumuz yerde (0) santigrat ise hararet içeriye doğru (merkeze doğru) yükselir, cidara doğru azalır, Ve (0) derece olur. Bu ilk anda böyle olacak ve bir zaman sonra meyvenin de merkezi ayni dereceye yani sıfır dereceye düşmüş olacak. Merkezden muhite olan meyvenin mesafesi büyükse, yani meyve büyükse, soğuma çabuk olmaz, küçük meyvelerde ise çabuk olur. Yani az zamanda merkezde soğumuş olur. Şu halde küçük meyveler çabuk soğurlar. İkinci bir faktörde satıhın hacme olan münasebetidir demiştik, şimdide bu noktayi inceliyelim.

Satıhın hacme nisbeti az, yani küçükse soğuma çabuk olur. Hacim büyükse satıhta fazla oluyor demektir, o zaman soğuma geç olur. Meyvenin içindeki hararet mevcut aletlerle ölçülür. Sebzelerde soğuma sür'ati en küçük meyveden daha fazladır, zira satıhı geniştir.

PAKETLEME AMBALAJLAMA :

Meyveler paketlenince ve ambalajlanınca birbirlerine temas ettiğinden ve sandık halinde olduğundan meyveler geç soğuyacaktır. Meyvelerin üzerine kâğıt sararsak tabiatile soğuma daha geç olur. Bu takdirde meyve aralarındaki boşluklardan hava cereyanı ola-

— Devamı var —

Özel İdare taşınmağa başladı

Halkevi binasının hazineden satın alınmasını müteakip kıymetli Valimiz Cevat Çapanoğlu, esaslı bir tedkike tâbi tutmuş, yıllardan beri bakımsız kalan eczâ dadığârı binayı kısa bir müddet içinde restore ettirmiş ve odaları da ihtiyaçlarına göre servislere taksim ve tevzi etmiştir.

Tahsilât kısmının restoresi ve hizmetlerine iç teşkilâtı sona ermiş bulunmasından Cumartesi günü taşınmışlardır. Varidat, muhasebe ve kontrol servisleri de bu hafta içinde kendilerine ayrılan yerlere taşınacaklardır.

Ayrıca öğrenildiğine göre Valimiz Alpagut kömür işletmesine de iki oda ayırmış ve buraya taşınmalarını emretmek suretile kömür işletmesini kira yükünden kurtarmış bulunmaktadır.

Kömür İşletmesi de bu hafta içinde ayrılan yerine taşınmak üzere hazırlıklarına başlamıştır.

MASUMUN AHI

Yığın, yığın, zulmet beni kederle yaşatıyor
Her cevrü cefayı layık görüpte ağlatıyor
Bir hali perişan oldum ben ah çekmekteyim
Sanki mezara canlı giren bir zavallıyım

Ah ile feryadım Gök kubbesini tuttu
Boğarak onun naşını elimde tuttum
Kalbimi taput, sinemi ona mezar ettim
Bu yad elinde gülmez bir öksüze döndüm

Ne tükeniyor ömrüm, ne kesiliyor nefesim
Ayaktayım amma geçti dünyadan hevesim
Zulüm bir derya, ben ise oldum bir gemi
Döner, döner, çıkamaz oldum ben de çemberini

Haliktir hatadan her an uzak bulunan
Kul beşerdir hataya düşer her zaman
Gafleti ganimet bilip zulme mahkum eden
Sanmasınki masumun ahı olur dünyada heder

DURAK ARAS

Zayi Diploma

1951-1952 Ders yılında İsmailli köyü İlkokulundan almış olduğum 2 Numaralı diplomamı zayi ettim. Yenisini alacağımdan eskisinin hükmü yoktur.

Alaca: Arif Yavuz

Çorum Vilâyet Daimî Encümeninden

1 — Kömür işletmesi ihtiyacı için Kargı kepez istif yerinden ocağa kadar 350 metre mik'ap maden direği nakli işi 13/2/959 Cuma günü saat 14 de ihalesi yapılmak üzere açık eksiltmeye konulmuştur.

2 — Beher metre mik'ap nakliye muhammen bedeli 35 lira, teminat 918 lira 75 kuruştur.

3 — Şartnamesi her gün mesai saalleri Daimî Encümen kaleminde görülebilir.

4 — Taliplerin belirli gün ve saatte teminat makbuzlarile Vilâyet Daimî Encümenine müracaatları ilân olunur. 1005 3—4

Çorum Vilâyet Daimî Encümeninden

1 — Vilâyet Merkezinde Bahçelievlerde yapılacak ilkokul birinci kısım inşaatı 13/2/959 Cuma günü saat 16 da ihalesi yapılmak üzere kapalı zarf usulile eksiltmeye çıkarılmıştır.

2 — Keşif bedeli 99866 lira, teminat 6248,30 liradır

3 — Bu işe ait keşif, plân vesair evrak her gün mesai saatleri Vilâyet Daimî Encümeni kaleminde görülebilir.

4 — Taliplerin ihaleden en az üç gün evvel Vilâyet Makamına müracaatla benzeri işi yaptığı veya denetlediğine dair alacakları ehliyet vesikası, 959 yılı ticaret odası belgesi, teminat makbuz veya mektubunu hamil 2490 sayılı kanunun 32 inci maddesi uyarınca hazırlıyacakları kapalı zarfı ihaleden bir saat evvel Vilâyet Daimî Encümenine makbuz mukabilinde vermeleri şarttır

5 — Postada vukubulacak gecikmeler kabul edilmez.
1004 3—4

İ L A N
Corum Asliye Birinci hukuk Mahkemesinden

958/523

Sarışeyh köyünden Ali Bozkafa vekili Şevket Turpoğlu tarafından küçük gülücek köyünden Esma Uzun ve sekiz şeriki ve Büyük ve Güçük gülücek köy muhtarlıkları ile hazine aleyhine açılan aşağıda cins ve mevkileri ve hudutları yazılı 17 parça gayri menkulün müşterek muris küçük gülücek köyünden Osman oğlu Ali Osmanın olup 1/3/1926 yılında vefatı ile mirasçılarına intikal ettiğinden varisleri adına veraset ilâmı gereğince tescili ve tapusuz bulundukları iddia ve dava edilmiş olmakla: Bu gayri menkuller hakkında her hangi hak ve iddiadası olanların en son ilân tarihinden itibaren üç ay içinde itirazlarını yaparak mahkememizi haberdar etmeleri ilân olunur.

Küçük Gülücek Köyünde:

1 — Sarı kaya mevkiinde: Tarla: D: boşluk, Batısı İbrahim Kuvvetli, Gü. İbrahim Ku. yol ile çevrili.

2 — Çakmaklı mevkiinde tarla: Do: Bekir Boz. B. Hüseyin Boz, Gü. Çal, Ku, İbrahim.

3 — Tokmaklı mevkiinde tarla: D. taşlık, B. Hasan, G. mera. Ku. yol.

4 — Kayapınarında tarla: D. yol, B. çal, Gü. Mustafa Kandemir, Kuzeyi Kerem ve Hüseyin Çakal.

5 — Kayapınarında tarla: Do. çal, B. yol, Gü. çal, Ku. İsmail Civan.

6 — Kayapınarında tarla: D. B. çal, Gü, yol, Ku, Ahmet Karaca.

7 — Kayapınarında tarla: dört tarafı çal,

8 — İsgen mevkiinde tarla: dört tarafı çal.

9 — İsgen de tarla: D. Gü K. çal, Batısı Hüseyin Civan.

10 — İsgende tarla: D. Gü. Ku. çal, Batısı Hüseyin Civan.

11 — İsgende tarla: D. G. K. çal, Batısı Hüseyin Civan.

12 — Köy içinde hane: Do. yol, B. Osman Karaca, Güneyi yol, K. yol

13 — Büyükpınarda bahçe: dört tarafı boşluk.

Büyük gülüçek köyünde:

14 — Köy üstü mevkiinde tarla: D. Hacı Hüseyin, B. Hasan Özcan, Güneyi Necip, Şirin, Kuzeyi yol.

15 — Gorce mevkiinde tarla: Do. Ahmet Yıldız, B. Ömer Yakıcı, Güneyi Ziya Duman, Kuzeyi:boşluk.

16 — Tokmalıda tarla: Do. Süleyman Benli, Ba. Hasan Alkaç, Güneyi Arif Yıldırım, kuzeyi boşluk.

Sarışeyh köyündez

17 — Çakır mevkiinde bağ: Doğusu orta tepe, Ba. İsmail Demiray, Güneyi yol ve Kuzeyi Ali Bozkafa ile çevrili. 1009 28, 6, 16

Çorum Vilâyet Matbaası

T. C. Ziraat Bankası

1959 Yılına ait 4 Milyon liralık ikramiye plânının BİRİNCİ ÇEKİLİŞİ 27/NİSAN/1959 tarihinde yapılacaktır. Hepsi para olan

Bu Çekilişte:

Adet	Para ikramiyesi	Tutarı	
1	100.000	100,000	
2	50.000	100.000	
5	10.000	50.000	
50	1.000	50.000	
100	500	50.000	
1500	100	150,000	
1658	Yekûn	500.000	Lira

Dağıtılacaktır.

Vadesiz hesaplar için her 100 liraya,
Vadeli hesaplar için her 50 liraya
bir kur'a numarası verilir.

En çok hesap sahibine en büyük ikramiyeyi tevzi eden T.C. Ziraat Bankasında bir hesap açtırmakta acele ediniz.

Zayi Tabaca

Sungurlu Kaymakamlığınca ruhsatlı 9 mm. Çapında ve 31030 Numaralı Stayer marka tabancamı bundan Onbeş gün evvel köyümde zayi ettim. Keyfiyet ilân olunur.

Sungurlu Boğaz Kale Nahiyesi Yazır köyünden
Kamber oğlu Ahmet Çamalan

Şofor, Ailelere felâket getirmek istemiyorsan daima yolun sağını takib et, Sür'atten çekin.

9 Şubat 1959 PAZARTESİ

ÇORUM

Çarşamba hariç her gün çıkar Vilâyet gazetesi

Kuruluş tarihi 1921 YIL : 37 Sayı : 2411 idare yeri İL BASIMEVİ Telefon No. 96 Abonesi 5 kuruştur

Meyve ve Sebze Marketing'i

Nakleden
La Wrone L. Calpoual PHD
Univercity of California
Proffessor Of Pomology

Derleyen
Hayrettin Alpay
Fidanlık Müdürü

— Geçen sayıdan devam —

kilogram kalorinin emilebilmesi için 4354 75 kilo buz lazım demek oluyor.

Respirasyon (teneffüs) sırasında meyvede husule gelen enerji

Bu bilhassa geniş satıhlı sebzelerde mühim bir unsurdur. Meyvelerde o kadar değildir. Muhtelif sebze ve meyvelerde birde soğutma sür'ati vardır. Bunun zamanla alakası mevcuttur. İkinci bir cihette hariçten oraya hararetin girmesidirki bunun üzerinde durmak gerekir. Hararetin kaçması işinde zamanında önemi mevcuttur. Yani meyve veya sebze muhafaza yerleri sımsıkı muhafaza edildiği halde dışarıdan içeriye hararet girer ve buna mani olunamaz. Etrafı izole edildiği halde... Yalnız bu miktarlar yukarıda yaptığımız hesapları kadar mühim değildir ve nazarı dikkate alınmaz. Yalnız çabuk soğutma imkânlarını bulmak ve tatbik eylemek lazımdır. Soğutma, bir meyvenin bir yerden diğer bir yere nakledilmeden tatbiki gereken bir iştir. Bu soğutmaya ön soğutma diyelim, bu soğutma da;

1 — Hava ile
2 — Soğuk su ile
3 — Vakum ile (mevcut havanın emilmesi suretile.)

Soğuk hava ve soğuk su ile soğutmada şu faktörler müessirdir:

a - Hararet derecesi farkı (ilk ve son dereceler arasındaki farklar.)

b - Satıh ve hacim münasebeti.

c - Sandıklara konan meyvelerin paketlenme tarzı.

d - Sandıkların depoya yerleştirme vaziyeti.

Meyve ve sebzelerdeki su kaybı ile alakalı soğutmada ayni faktörler rol oynar. Bir meyvenin hararetı 25 derece santigrat olsun, bunun hararetini 4 santigrata düşürmemiz icabetse, aradaki fark 21 derecedir Bu halde soğuma yavaş olur. O derecedeki bir şeyle soğutursak aradaki fark 25 derece olur ve soğuma süratli olmuş bulunur (25 — 0 = 25 derece) Meyvenin hararetı 10 derece ise aradaki fark 6 dır (10 — 6 = 4) ve bu takdirde soğuma yavaş olacaktır.

Hacim ve Satıhla ilgili münasebet:

Meyvenin hararetı 25 derece ise, koyduğumuz yerde (0) santigrat ise hararet içeriye doğru (merkeze doğru) yükselir, cidara doğru azalır, Ve (0) derece olur. Bu ilk anda böyle olacak ve bir zaman sonra meyvenin de merkezi ayni dereceye yani sıfır dereceye düşmüş olacak. Merkezden muhite olan meyvenin mesafesi büyükse, yani meyve büyükse, soğuma çabuk olmaz, küçük meyvelerde ise çabuk olur. Yani az zamanda merkezde soğumuş olur. Şu halde küçük meyveler çabuk soğurlar. İkinci bir faktörde sathın hacme olan münasebetidir demiştki, şimdide bu noktayı inceliyelim.

Sathın hacme nisbeti az, yani küçükse soğuma çabuk olur. Hacim büyükse satıhta fazla oluyor demektir, o zaman soğuma geç olur. Meyvenin içindeki hararet mevcut aletlerle ölçülür. Sebzelerde soğuma sür'ati en küçük meyveden daha fazladır, zira satıh geniştir.

PAKETLEME AMBALAJLAMA :

Meyveler paketlenince ve ambalajlanınca birbirlerine temas ettiğinden ve sandık halinde olduğundan meyveler geç soğuyacaktır. Meyvelerin üzerine kâğıt sararsak tabiatile soğuma daha geç olur. Bu takdirde meyve aralarındaki boşluklardan hava cereyanı ola-

— Devamı var —

Özel İdare taşınmağa başladı

Halkevi binasının hazineden satın alınmasını müteakip kıymetli Valimiz Cevat Çapanoğlu, esaslı bir tedkike tâbi tutmuş, yıllardan beri bakımsız kalan eddat yadigârı binayı kısa bir müddet içinde restore ettirmiş ve odaları da ihtiyaçlarına göre servislere taksim ve tevzi etmiştir.

Tahsilât kısmının restoresi ve hizmetlerine ilâveten tadilâtı sona ermiş bulunmasından Cumartesi günü taşınmışlardır. Varidat, muhasebe ve kontrol servisleri de bu hafta içinde kendilerine ayrılan yerlere taşınacaklardır.

Ayrıca öğrenildiğine göre Valimiz Alpagut kömür işletmesine de iki oda ayırmış ve buraya taşınmalarını emretmek suretile kömür işletmesini kira yükünden kurtarmış bulunmaktadır.

Kömür İşletmesi de bu hafta içinde ayrılan yerine taşınmak üzere hazırlıklarına başlamıştır.

MASUMUN AHI

Yığın, yığın, zulmet beni kederle yaşatıyor
Her cevrü cefayı layık görüpte ağlatıyor
Bir hali perişan oldum ben ah çekmekteyim
Sanki mezara canlı giren bir zavallıyım

Ah ile feryadım Gök kubbesini tuttu
Boğarak onun naşını elimde tuttum
Kalbimi taput, sinemi ona mezar ettim
Bu yad elinde gülmez bir öksüze döndüm

Ne tükeniyor ömrüm, ne kesiliyor nefesim
Ayaktayım amma geçti dünyadan hevesim
Zulüm bir derya, ben ise oldum bir gemi
Döner, döner, çıkamaz oldum bende çemberini

Haliktir hatadan her an uzak bulunan
Kul beşerdir hataya düşer her zaman
Gafleti ganimet bilip zulme mahkum eden
Sanmasınki masumun ahı olur dünyada heder

DURAK ARAS

Zayi Diploma

1951-1952 Ders yılında İsmailli köyü İlkokulundan almış olduğum 2 Numaralı diplomamı zayi ettim. Yenisini alacağımdan eskisinin hükmü yoktur.

Alaca: Arif Yavuz

Vilâyet Makamından

Arazi ve Bina vergileri mükelleflerinin Dikkat Nazarına :

1959 Arazi ve Bina vergilerinin birinci taksiti MART, ikinci taksiti EYLÜL ayları olmak üzere iki taksitte ödenmesi Maliye Vekâletince tasvip edilmiştir.

Arazi ve Bina vergilerini bu taksit sürelerinde ödemeyen mükelleflerden vergi borçları 6183 sayılı kanun hükümleri dairesinde gecikme zammı ile beraber tahsil olunacağı ilân olunur. 1—3

Çorum Vilâyet Daimî Encümeninden

1 — Kömür işletmesi ihtiyacı için Kargı kepez istif yerinden ocağa kadar 350 metre mik'ap maden direği nakli işi 13/2/959 Cuma günü saat 14 de ihalesi yapılmak üzere açık eksiltmeye konulmuştur.

2 — Beher met e mik'ap nakliye muhammen bedeli 35 lira, teminat 918 lira 75 kuruştur.

3 — Şartnamesi her gün mesai saalleri Daimî Encümen kaleminde görülebilir.

4 — Taliplerin belirli gün ve saatte teminat makbuzlarile Vilâyet Daimî Encümenine müracaatları ilân olunur. 1005 4—4

Çorum Vilâyet Daimî Encümeninden

1 — Vilâyet Merkezinde Bahçelievlerde yapılacak ilkokul birinci kısım inşaatı 13/2/959 Cuma günü saat 16 da ihalesi yapılmak üzere kapalı zarf usulile eksiltmeye çıkarılmıştır.

2 — Keşif bedeli 99866 lira, teminat 6248,30 liradır

3 — Bu işe ait keşif, plân vesair evrak her gün mesai saatleri Vilâyet Daimî Encümeni kaleminde görülebilir.

4 — Taliplerin ihaleden en az üç gün evvel Vilâyet Makamına müracaatla benzeri işi yaptığı veya denetlediğine dair alacakları ehliyet vesikası, 959 yılı ticaret odası belgesi, teminat makbuz veya mektubunu hamil 2490 sayılı kanunun 32 inci maddesi uyarınca hazırlıyacakları kapalı zarfı ihaleden bir saat evvel Vilâyet Daimî Eencümenine makbuz mukabilinde vermeleri şarttır

5 — Postada vukubulacak gecikmeler kabul edilmez.
1004 4—4

Çorum Vakıflar Memurluğundan

Sungurlu'da sulu han civarında Cevheri Ali Efendi Vakfına ait 24 38 kapu numaralı 7 dükkân, bir fırının mülkiyeti, açık artırma ile 11/2/1959 Çarşamba günü saat 10 da Sungurlu Belediye salonunda satılacaktır. 24 No. Dükkânın muhammen bedeli (14000) ondşrt bin, 26, 28, 30. 32. 34 No dükânların muhammen bedeli altışar bin, 36 No. dükkânın sekizbin ve 38 No. Fırının mühammen bedeli on ikibin liradır. artırmaya girmek için muhammen bedellerin yüzde yedi buçuğu nisbetinde geçici te'minat verilmesi gerektir. İhale bedeli peşindir. İhaleye kadar izin alındığı takdirde taksit de olabilecektir Taliplerin Vakıflar memurluğuna ve ihale günü mahallinde toplanacakkomisyona müracaatları. 1003 4—4

T. C. Ziraat Bankası

1959 Yılına ait 4 Milyon liralık ikramiye planının BİRİNCİ ÇEKİLİŞİ 27/NİSAN/1959 tarihinde yapılacaktır. Hepsi para olan

Bu Çekilişte:

Adet	Para ikramiyesi	Tutarı
1	100.000	100,000
2	50.000	100.000
5	10.000	50,000
50	1.000	50.000
100	500	50.000
1500	100	150.000
1658	Yekûn	500.000 Lira

Dağıtılacaktır.

Vadesiz hesaplar için her 100 liraya,
Vadeli hesaplar için her 50 liraya
bir kur'a numarası verilir.

En çok hesap sahibine en büyük ikramiyeyi tevzi eden T.C. Ziraat Bankasında bir hesap açtırmakta acele ediniz.

Yatandaş!

Kızılay kara gün dostudur. Felâketli günlerinde sana yardım eden Kızılay Kurumuna üye ol.

Dikkat!

Matbaamızın

İlân, reklâm tarifemiz çok ucuzdur. Ayrıca Gazetemiz 1200 nüsha olarak çıkmaktadır.

Ticarî, ve hususî ilânların gazetemize verilmesi hem ödenecek ücret ve hem de daha çok kimseler tarafından okunması bakımından daha faydalı olacağı muhakkaktır.

Bir defa tecrübe ediniz. Derhal faydasını göreceksiniz.

ÇORUM
VILÂYET MATBAASI

11 Şubat 1959 ÇARŞAMBA
Mes'ul Müdür: İbrahim Sarlan

ÇORUM

Pazardan başka her gün çıkar Vilâyet gazetesi

Kuruluş tarihi 1924
YIL : 37
Sayı : 2412
İdare yeri : İL BASIMEVİ
Telefon No. 96
Nushası 5 kuruştur

BELEDİYE MECLİSİ TOPLANDI

Şehrimiz Belediye Meclisi yılın âdi toplantılarına devam etmektedir. İkinci oturumunu Pazartesi günü Belediye Reisi Faik Kürkçü'nün başkanlığında yaptı. Yoklamayı müteakip ekseriyetin bulunduğu anlaşılmakla ruznamenin müzakeresine geçildi.

958 yılı bütçesinde harcanamıyan paraların bir kısmını harcanabilecek hizmetlere aktarılmasını kabul etti.

Bundan sonra tarife tadilâtı üzerinde hazırlanan komisyonun raporunun okunmasına başlandı. Malûm olduğu üzere Belediye gelirlerinin pek çoğunu bir takım tarifelerle tesbit olunan varidat teşkil ediyordu. Bu cihet bilindiği için geçen senelerden ve tatbikatlardan alınan neticelere göre tarife bazı kısımları halk lehinde ve bazı kısımları Belediye lehinde tadili raporda derc edilmiş bulunmakta idi.

958 yılı tarifesinden değiştirilen belli başlı maddeler şunlar bulunuyordu.

Enkaz işgaliyesinin her metrekaresinden alınan 20 kurus 10 kuruşa indirilmiştir. Geçen senenin tarifesinde bulunmıyan pazarlara satılmak üzere getirilen küçük baş hayvanlardan 15, büyük baş hayvanlardan 25 kuruş alınması kabul olundu.

Su işi bir hayli tartışmaya vesiyle oldu. Suyun kifayetsizliği gözönünde tutularak deponun yeniden yapılması veya tevsii zarureti ileri sürüldü. Bakım masraflarının da bir hayli artması gözönünde tutularak 20 tona kadar ton başına 30 kuruş, 20 den 40 tona kadar ton başına 40 kuruş ve 40 tondan yukarı her ton su için 50 kuruş alınması kararlaştırıldı.

Serpin suyundan daimi surette evine su alan abonelerin bakımı için alınan senelik 5 liranın bakım masraflarının da artması karşısında 25 liraya çıkarıldı.

Bu arada Ilıca bağlarında bulunan ve suları kesilen abonelerin durumu görüşüldü. Suyun bir senedir akmadığı ve daimi surette kesilip kesilmediğinin tesbit edilemediği ve Ilıca menbaından istifade eden abonelerin mecburen Çimento Fabrikasından geçici bir zaman için su aldıkları ve bu yüzden bir hayli masraflara katlandıkları anlaşıldı. Neticede 959 yılı abone ücretlerinin tahakkuk ettirilmemesi, 958 yılı tahakkukatının suyun durumuna göre muamele yapılması salâhiyeti Daimi Encümene bırakıldı.

Cereyan tarifesi daha çok tartışmalı geçti. Geçen yıl Çimento Fabrikasından alınıp zararıyle abonelere verilen cereyan bedeli ve zararından Belediyenin kurtarılması için kilovat sarfiyata bir mikdar zam yapılması gerektiği belirtiliyordu. Bu arada civar vilâyet ve kazalar belediyelerinden alınan cereyan fiyatları da okundu. Müzakere neticesinde tenvirata 4, sanayie 3 kuruş zam yapılmak suretiyle tenvirât 52, sanayi 41 kuruş olarak kabul olundu.

Hayvan pazarı yapılmak üzere istimlâkine teşebbüs olunan Kasnaklı tarla istimlâkinden vaz geçilmesi kararlaştırıldı.

Bir yıl içinde ihtiyaç hasıl olduğu zamanlarda kullanılmak üzere Reis Faik Kürkçü'nün bir aylık izin talebi ittifakla kabul olundu.

Gündemde görüşülecek başka birşey kalmadığından 16 Şubat Pazartesi günü saat 14 de toplanılması kararlaştırılarak oturuma son verildi.

Meyve ve Sebze Marketing'i

Nakleden
La Wrone L. Calypool PHD
University of California
Proffessor Of Pomology

Derleyen
Hayrettin Alpay
Fidanlık Müdürü

— Geçen sayıdan devam—

DEPOLAMA VE İSTİF

Üst üste konmuş sandıklarda, hararetin birinden diğerine intikali zor olur, çünkü müşterek satıhlar birbiri üzerine iyice temas etmiş bulunmaktadır. Tabiatile soğuma yavaş olur. Yığın yampakla hacim büyümüş ve satıh küçülmüş oluyor. Keza soğutma sür'ati düşmüş bulunuyor. Mümkin olduğu kadar sandıkları dağıtmalıdır. Bu takdirde hacim küçülür soğuma sür'ati yükselmiş bulunur. Bunun için sandık aralarında boşluklar ve geçit yerleri bırakılmalıdır... Depolarda ister buz yığını konulsun, isterse borularla soğutma yapılsın, soğuk hava, sandıkların her tarafına girecek şekilde depo edilmelidir. Bu takdirde soğuk hava sandıkların içerisine nüfuz eder. Mukavva sandıklarda satıhlar düz olduğundan ve üst üste konulduğunda aralarında boşluk kalmıyacağından soğutma zor olur. Ağaç ambalaj sandıklarında aksi bulunduğundan yani tahtalar arasında boşluklar bulunacağından soğutma diğerine nazaran iyi olur. O halde depolamada en iyi sandıklar, tahta sandıklardır. Böylece sirkülasyon, yani hava cereyanı temin edilmiş olur, Zımbalı mukavva sandıklarda bu mahzuru önlemek için satıhlarında bir takımdelikler açılır. Tahta sandıklarda bu iş rahatça olduğundan buna lüzum yoktur. Yalnız mukavva kutular içerisine konulan meyveler ayrıca kâğıtlara sarılmaz. Kâğıt sadece tahta sandıklarda müstameldir. Soğutma yerine konulacak, istif edilecek mukavva sandıkların havalanma delikleri ayni istikamette olacak sekilde vaz'edilmelidirki, hava cereyanı birinden diğerine kolayca geçebilmiş olsun. Bu sandıkların sevki treınle icabediyorsa bu şekilde üst üste konulmalıdır. Vagonun bir ucundaki buz haneden elde edilen soğukluk vantilâtör tertibatile kutuların üzerine gelir ve deliklerden (birbirini takip eden) içeriye giren soğuk luk oradaki meyve veya sebzeleri soğutmuş bulunur.

SOĞUK SU İLE SOĞUTMA:

Burada esas, depolanmış sandıkların üzerine soğuk su duşu yapmaktır. Depo içerisine buz parçaları atmak icabeder. Bu suretle suhunet 0.5 ilâ 1 derece arasında değişir. Yukarıdan aşağıya duş şeklinde inen soğuk su sandıklara temas suretile onları soğutur. Soğuması biten sandıklar kaldırılarak yerine yenileri ikame olunur. Bu ön soğutmadır ve bundan sonra pek kullanılmaz. Hele taze meyve olarak yenilecekse bu metot istimal edilmez. Çünkü meyveler ıslanıyor. Bu iş daha ziyade konserve yapılacak meyvelerde müs-

— Sonu var—

Bir Şarkı Söyliyeceğim

Pembe şafakların savurduğu sabahlardan,
Bir sıcak rüzgâr esti üşüyerekten sularda;
Bir kan damlası yayılır gibi safir rengi sularda
Elem dolu bir haberci geldi gene akşamlardan...
İçleri yumak, yumak sevgi dolu âşıklara,
Bilmem, yıldızların göz kırptığı
Hangi sahillerde,
En güzel aşk şiirlerini okumakta
El ele vermişlerken başbaşa, mehtap...
Hazin bir aşk şarkısı tutturmuş,
Rüzgârda kayalıklar bak aksaçh dalgalara, dinlebak
DUYUYORMUSUN?..
Dün haber yolladımdı sana martılarla,
Söylemedilermi beklediğimi beyaz güllerin orda?
Ben beklerken böyle mahzun burada,
Düşünüyorumda;
Pembe ışığında pembe abajurun,
Taş duvarlarından kıskanıyorum seni...
YARIN AKŞAM BİR ŞARKI SÖYLİYECEĞİM,
YARIN AKŞAM BİR ŞARKI SÖYLİYECEĞİM
PENCERENİN ALTINDA....

. . . . . .

Mehtapla şairane sahil gene bugece
Aşkına nöbet tutan şovalyeler misali kayalıklar
Denizin.....
Gel bana LOVE ME THENDER,
Mehtapla kıskandıralım denizi,
İstemezmisin?...
. . . . . Ve bekleyeceğim pembe şafaklar,
Gene savrulana kadar beyaz güllerin orda....

Vilâyet Makamından

Arazi ve Bina vergileri mükelleflerinin Dikkat Nazarına :

1959 Arazi ve Bina vergilerinin birinci taksiti MART, ikinci taksiti EYLÜL ayları olmak üzere iki taksitte ödenmesi Maliye Vekâletince tasvip edilmiştir.

Arazi ve Bina vergilerini bu taksit sürelerinde ödemeyen mükelleflerden vergi borçları 6183 sayılı kanun hükümleri dairesinde gecikme zammı ile beraber tahsil olunacağı ilân olunur. 2—3

Dr. Rifat Patır

Hastalarını Hergün Belediye yanındaki Muayenehanesinde kabul eder.

Yeni Telefon Numarası: 109

«Şehir dışı yollarda köy ve kasabalara yaya olarak giden Vatandaşlar, karşıdan gelen vasıtayı görüp korunabilmeniz için, yolun banket denilen çakıl veya toprak kısmından ve solundan yürüyünüz.»

Kara Yolları Umum Müdürlüğü

T. C. Ziraat Bankası

1959 Yılına ait 4 Milyon liralık ikramiye planının BİRİNCİ ÇEKİLİŞİ 27/NİSAN/1959 tarihinde yapılacaktır. Hepsi para olan

Bu Çekilişte:

Adet	Para ikramiyesi	Tutarı
1	100.000	100.000
2	50.000	100.000
5	10.000	50.000
50	1.000	50.000
100	500	50.000
1500	100	150.000
1658	Yekûn	500.000 Lira

Dağıtılacaktır.

Vadesiz hesaplar için her 100 liraya,
Vadeli hesaplar için her 50 liraya
bir kur'a numarası verilir.

En çok hesap sahibine en büyük ikramiyeyi tevzi eden T.C. Ziraat Bankasında bir hesap açtırmakta acele ediniz.

Vatandaş!

Kızılay kara gün dostudur. Felâketli günlerinde sana yardım eden Kızılay Kurumuna üye ol.

Dikkat!
Matbaamızın

İlân, reklâm tarifemiz çok ucuzdur. Ayrıca Gazetemiz 1200 nüsha olarak çıkmaktadır.

Ticari, ve husust ilânların gazetemize verilmesi hem ödenecek ücret ve hem de daha çok kimseler tarafından okunması bakımından daha faydalı olacağı muhakkaktır.

Bir defa tecrübe ediniz. Derhal faydasını göreceksiniz.

ÇORUM
VİLÂYET MATBAASI

17 Şubat 1959 Salı

Mes'ul Müdür İbrahim Serim

ÇORUM

Fazladan başka her gün çıkar Vilâyet gazetesi

Kuruluş tarihi 1927
YIL : 32
Sayı : 2415
İdare yeri :
İL BASIMEVİ
Telefon No. 96
Nushası 5 kuruştur

Meyve ve Sebze Marketing'i

Nakleden
La Wrone L. Calypool PHD
University of California
Professor Of Pomology

Derleyen
Hayrettin Alpay
Fidanlık Müdürü

— Geçen sayıdan devam—

Burada sistem şudur: Günün sıcak saatlerinde depo kapakları kapanır. Geceleyin hava pek soğudukça vantilasyon tertibatile soğutma yapılır. Hava istenilen dereceye gelince delikler açılarak soğutma yapılır. Dış hararet çok düşükse ve dondurucu tesiri mevcutsa, o zaman bu dış hava içeriye verilmez, zira meyve ve sebzeler donar. Adi saklama mevsimi yaz ve sonbahardır. Bütün meyvelerin olgunlaşması soğuk mevsimlere tesadüf etse o zaman depolama kolay olur. Sıcak mevsimlerde depolama işi zor olur. Sonra her sene hava vaziyeti bir olmıyabilir. Bazı seneler soğuklar erken gelir ve depolarda meyveler soğutulabilir. Aksi halde meyveler depolarda uzun müddet muhafaza olunamıyacağından piyasaya arzetmek mecburiyeti hasıl olur. Fazla saklamak istersek meyveler depolarda olur ve çabuk bozulur.

Memleketimizde bununla alâkalı hususlar şunlardır:

1 — Memleketimizde (Türkiye'de) bol meyve istihsal olunan yerlerde, adi saklamaya elverişli olan yerler vardır.

2 — Bu adi saklama usulü çok ucuzdur da. Geç idrak eden ve toplanan meyveler bu adi saklamaya pek elverişlidir. Çünkü bu zamanlarda hava serinler. Nazenciye ve domates gibi meyveler ve sebzeler geç idrak eylediklerinden adi saklama metotlarına uyarak onları saklamak kabil olur. Türkiye'de adi saklama işinde kullanılan bir çok mahaller vardır. Misal: Mağaralar, toprak damlar. Bunlar hususi saklama binaları olmamakla beraber bunlardan da istifade edilir. Adi depolama yerleri yer altında ve yer üstünde olduğu gibi, bir kısmı yer altında diğer bir kısmıda yer üzerinde olmak üzere inşa edilir. Bazı depoların dam kısmı toprakta olabilir. Yalnız taban beton olmalıdır. Toprak üstündeki kısmın bazı maddelerle tecrit edilmesi lâzımdırki dış hararet içeriye nüfuz etmiş olmasın. Taban ve yan kısımların mücerrit maddelerle tecrit edilmesi faydalıdır. En iyi tecrit maddesi mantardır. Fakat bu günlerde bunu temin etmek zordur. Bu madde uzun senelerdenberi kullanılmaktadır. Amerikada bir çok organik maddeler bu işte, tecrit maddesi olarak kullanılmaktadır. Bunlarda; kalitesi düşük pamuk, talaş ve talaş tozudur. -Bunların muhzuru yangın tehlikesi bakımındandır.

Amerika'da birde (Rock fiber) adı verilen izole maddesi imal edilmiş olup kullanılmaktadır.

Yapılacak binada vantilâsyon sistemi nasıl olmalıdır.?

Vantilâtör bu işe tahsis olunacak binanın tabanına konulmalıdır. Soğuk hava buralardan içeriye girer ve meyveleri soğuttuktan sonra bacadan dışarı çıkar gider. Yalnız alttan soğuk hava girdiği için, tabana yakın bulunan sandıklar, dolayısile içerisindeki meyveler fazla soğur. Bunun mahzuru budur. Diğer bir ayrı usuldede vantilâtörler binanın yukarısındadır. Ve fakat baca yoktur. Hava daire cizerek sirkülâsyonu ifa eder. Birde her iki sistemin birleştirilmiş olan şekli vardır. Bu kombinasyonda, eğer dışarısı sıcak veya çok soğuksa o zaman bu delikler kapatılır. Bu binalara tazyikle soğuk hava verilir. Bu soğutma tesisleri fazla iş yapar. Bu pencerelere otomatik bir sistem koyarak açılıp kapatılması daha iyi temin edilmiş olur. Aksi halde elle açılıp kapanır.

SOĞUK DEPOLARDA DEPOLAMA:

Bu sistemde soğutma hava ile olur, ve basittir. Adi depolarla soğuk depolar arasında farklar vardır. Bu türlü soğutmada makine ve ekipmanlardan istifade ederiz. Diğer bir farkta şudur: Adi saklama usulünde depolar senenin muayyen mevsimlerinde kullanılmak üzere inşa edilir. Soğuk depolar ise her mevsimde iş görürler.

—Devam edecek—

Belediye meclisi Toplandı

Adi toplantılarına devam eden Belediye Meclisi dün Belediye Reisi Faik Kürkçü'nün başkanlığında toplandı.

Bir evvelki oturuma ait zabıt hulâsası okunarak ittifakla kabul olunduktan sonra 959 yılı gelir bütçesinin müzakeresine başlandı.

Fasıl itibariyle müzakere edilen gelir bütçesi 1.501.050 lira tuttuğu anlaşıldı. Gider bütçesinin müzakere ve kabulünden sonra tümünün oya konulmasının daha münasip olacağı kabul olundu.

Bu mikdara elektrik ve su işletmesi dahil bulunmuyordu.

Gider bütçesinin müzakeresinin başında Belediye Reisinin tahsisatı bulunuyordu. Bu tahsisatın riyaset eskisi gibi 1000 lira üzerinden teklif etmiş bulunmasına rağmen Daimi Encümen 1200, Bütçe Komisyonu 1500 liraya çıkarttığı açıklandı.

Bu arada Başkan Faik Kürkçü Belediyeye gelişlerinin tek sebebi memlekete hizmet ve bu hizmeti de maddi mülâhazaların üstünde tutarak feragat ve azimle çalışacakları amacı olduğunu, reis tahsisatın 1500 lira olarak kabul edilmesi samimi olan bu amaçlarına aykırı olduğunu, tahsisatın 1000 liradan 1500 liraya çıkarılması memnun etmediği gibi üzüntü vereceğini bildirerek kifayet eden 1000 lira tahsisatın kabulünü temenni etti.

Bu mevzuda söz alan Cavit Müezzinoğlu, Ömer İstanbullu, İsmet Asıvar vilâyet ve kaza belediye reislerine ödenen tahsisatlardan, memurlara yapılacak zamlardan belediye reislerinin faydalanmadığından, belediye reislerinin umulmadık ve mecburi masraflarından bahsederek 1500 lira tahsisatın bile azlığından bahisle 1500 liranın kabulünü temenni ettiler. Reisin muhalefetiyle kabul olundu.

Daimi Encümen âzalarının huzur hakları 15 liradan 25 liraya çıkarıldı. Mecburi hallerde vekâlet edecek Reis Vekiline yevmiye 50 lira ödenmesi kabul olundu.

Vaktin darlığından gider bütçesinin diğer fasılları gelecek oturumda görüşülmek ve 19/2/959 Perşembe günü saat 14 de toplanmak üzere oturuma son verildi.

Vilâyet Makamından

1 — Çorum Merkez Kazalarında ihale yoluyle ruhsat verilenler hariç diğer Taş, Kum, Çanak, Çömlek, Tuğla, Kiremit ve emsali ocaklardan Umumi meclisin kabul ettiği tarifeye göre 1959 yılında Hususi İdarece alınacak Rüsum miktarı aşağıdadır.

A - Divar Taşı, Kum, Alçı ocaklarından 250 lira.

B - Muvakkat olarak açılmış alaiade kireç ocaklarından 200 lira.

C - Fenni şekilde yapılmış sabit kireç ocaklarından 1200 lira.

D - Mozayik taşı ocağından 300 lira.

E - Parke taşı ocağından 350 lira.

F - Her türlü toprak ocaklarından 75 lira,

G - Bir Fırın bir tezgâh bir usta ile çalışan kiremit ocağından 250 lira (Fırın adedi sabit kalmak şartiyle usta ve tezkâh adedi artarsa esas resmin yüzde ellisi kadar artırılır. Aynı zamanda fırında artırsa esas resim yüzde yüz artırılır. Fırın ve tezgâh, usta adetleri arttıkça resimde buna muvazi olarak artırılır.) Aynı kiremit ocağından 50000 kadar tuğla harman ocağı yapıldığı takdirde 250 lira, 50000 den fazla her 5000 adet tuğla için esas resme yüzde on zam yapılır.

H - Bir fırın, bir tezgâhla çalışan çanak, çömlek ocağından 350 lira, (artan her fırın için resme 175 ve artan her tezgah içinde esas resme 175 lira ilâve edilir.)

İ - Marsilya tipi alaiade (Fabrika halinde olmuyan) kiremit ocağından 500 lira.

I - Henüz mevcut olmuyan somaki, Mermer, lâzki taşı ocakları hariç diğer kablama taş ocağından 350 lira

2 — İş bu ocaklara ait senelik rüsum Temmuz-Ekim 1959 aylarında iki taksitte tahsil olunacaktır.

Taksit zamanlarında ödenmeyen resim 6183 sayılı kanun hükümlerine göre gecikme zammına tabi tutulacaktır. 1 - 4

Vilâye Daimî Encümeninden

1 — Çorumun Deniz köyünün Mahkeme mevkiinde Ramazan Ekenin işletmekte olduğu çeşme ve çamaşır taşı ocağının ihale tarihinden 28/Şubat/962 tarihine kadar olan maktu rüsumu 27/2/959 Cuma günü saat 14 de ihalesi yapılmak üzere açık artırmaya konulmuştur.

2 — Senelik muhammen maktu rüsumu 65 lira, teminat 15 liradır.

3 — Şartnamesi Daimî Encümen kaleminde görülebilir.

4 — Taliplerin belirli gün ve saatte teminat makbuzlarile Vilâyet Daimi Encümenine müracaatları ilân olunur. 2—4

Çorum Vilâyeti Daimî Encümeninden

1 — 13/2/959 Tarihinde ihalesi yapılmak üzere kapalı zarf usulile eksiltmeye konulan Vilâyet merkezinde Bahçelievler de yapılacak birinci kısım ilkokul inşaatına talip çıkmadığından ihale tarihinden itibaren bir ay içinde muamelesi tamamlanmak üzere pazarlığa konulmuştur.

2 — Keşif bedeli 99866 lira, teminat 6248.30 liradır.

3 — Bu işe ait keşif, plân, vesair evrak her gün mesai saatleri Vilâyet Daimi Encümeni kaleminde görülebilir.

4 — Taliplerin benzeri işi yaptığı veya denetlediğine dair alacakları ehliyet vesikası, 959 yılı ticaret odası belgesi, teminat mektup vey makbuzu ile bu müddet içinde Vilâyet Daimî Encümenine müracaatları ilân olunur. 1022

T. C. Ziraat Bankası

1959 Yılına ait 4 Milyon liralık ikramiye plânının BİRİNCİ ÇEKİLİŞİ 27/NİSAN/1959 tarihinde yapılacaktır. Hepsi para olan

Bu Çekilişte:

Adet	Para ikramiyesi	Tutarı
1	100.000	100.000
2	50.000	100.000
5	10.000	50.000
50	1.000	50.000
100	500	50.000
1500	100	150.000
1658	Yekûn	500.000 Lira

Dağıtılacaktır.

Vadesiz hesaplar için her 100 liraya, Vadeli hesaplar için her 50 liraya bir kur'a numarası verilir.

En çok hesap sahibine en büyük ikramiyeyi tevzi eden T.C. Ziraat Bankasında bir hesap açtırmakta acele ediniz.

Bayat Belediyesi Başkanlığından

Bayat Belediyesine ait bulunan pazaryeri ile bir aded ekmekçi fırını, bir aded kahvehane ve bir aded arzuhalci dükkânı 1/3/1959 tarihinden 1/3/1960 tarihine kadar bir yıllığı taliplerine icara verilecektir.

Gerek pazaryerinin ihtisap'ı ve gerekse dükkânların icarı dört taksit üzerinden alınacaktır. Birinci taksit peşindir. Her türlü masraflar alıcıya ait olup artırma 27/2/1959 Cuma günü saat 2 de Belediye dairesinde kurulacak bir komisyon huzurunda yapılacaktır. Taliplerin belirli gün ve saatte Belediye Reisliğine veya komisyona muracaat etmeleri ilân olunur.

İLÂN
Mecidözü Asliye Hukuk hakimliğinden

Esas 958/388

Köyü Mevkii	Cinsi	Miktarı	HUDUDU
Çıkrık Köyçi	Hane	300M2	Doğusu Hatice Çelik, kuzeyi Ömer Kılıç vereseleri, batısı Ömer Genç, güneyi Veli Ceylan haneleri ile çevrili.
»	Mezarlık Tarla	2000M2	Doğusu Fahriye Yalçınkaya, batısı Abdurrahman Marangoz ve Fatma Konar, kuzeyi Abdullah Çolan, güneyi mezarlık ile.

Yukarda mevkii, hudud ve mikdarları yazılı bir parça menkul ve gayri menkulün Çıkrık köyünden Osman oğlu Ali Ülker tarafından hazine ve köy muhtarlığı aleyhine açmış olduğu tescil dâvasında :

İşbu menkul ve gayrimenkulde 6333 sayılı kanuna göre bir hak iddia eden varsa üç ay içinde 1958/388 sayılı dosyaya muracaat etmeleri ilân olunur. 1021 1—3

18 Şubat 1959 ÇARŞAMBA

ÇORUM

Pazardan başka her gün çıkar Vilâyet gazetesi

Kuruluş tarihi 1921 YIL : 37 Sayı : 2416 idare yeri : İL BASIMEVİ Telefon No. 98 Nushası 5 kuruştur

Jandarmanın 113 ncü yıl Balo ile kutlandı

Jandarma kuruluşunun 113 üncü yıldönümü geçen yıllara nazaran ve seneden seneye artan heyecan ve alâka ile kutlanmaktadır. Bu alâka ile 113 üncü yıldönümü şehrimizde tertiplenen ve Pazartesi günü akşamı Özel İdare salonunda yapılan bir balo ile kutlandı.

Başta sayın Valimiz Cevat Çapanoğlu, memleket ileri gelenleri tarafından içten gelen bir alâkaya mazhar oldu.

Vilâyet Jandarma Kumandanı kıdemli Binbaşı Hasan Süer'in bir konuşması ile açılmış ve tarihçesini çerçevelemiş, tekâmül seyrini veciz bir lisanla ifade etmiştir.

Lise Müdürü sayın Necati Girgin'in espirileri, şiirler, jandarmayı ilgilendiren şakalar, at yarışı, piyango, çeşitli monologlar ve eğlencelerle dolu bir gece tamimi hava içinde saat 14 e kadar devam etmiştir.

Jandarma tarihi ve tekâmüllerininin seyri bakımından geniş bir tedkik mahsulü olan hitabeyi gelecek nüshamızdan itibaren neşre başlayacağız.

SAĞLIK
Teşkilatında Tayinler

1 — Çorum Verem Savaş dispanseri eski tabibi Dr. Nadire Diler'in 40 lira Maaşla Çorum Belediye tabibliğine.

2 — Çorum merkez Hükümet tabibi Dr. İhsan Ektiricinin ayni Vilâyet Verem Savaş Dispanser tabibliğine

3 — İstanbul 958 yılı Serbest Mezunlarından Dr. Kaya Eren'in 35 lira Maaşla Merkez Hükûmet tabibliğine Nakil ve tayin edilmiş bulundukları Vilâyete gelen emirden anlaşılmıştır.

Doktorlarımıza yeni vazifelerinde başarılar dileriz.

BÜYÜK KAYIP

Şehrimizin tanınmış ve sevilmiş âlimlerinden
ULUCAMİ VAİZİ
HİLMİ YÜNCÜ

bir seneye yakın zamandır çekmekte olduğu hastalıktan kurtulamıyarak vefat etmiştir.

Dün, Ulucamide, öğle namazını müteakip namazı kılınan merhum Hilmi Yüncü'nün cenazesi, çok kalabalık bir cemaatin topluluğu huzurunda Ulumezardaki ebedî istirahatgâhına tevdi olunmuştur.

Din konuları üzerinde uzun yıllar câmilerimizde halkımıza hitap etmiş ve dini mev'izalariyle iyi bir intibâ bırakmış olan merhum Hilmi Yüncü'ye Cenabı Hakdan bol bol rahmet ve mağfiretler temenni eder, kederli efradı âilesine ve şehrimiz halkına başsağlığı dileriz.

Mecitözü Kur'an öğretim Kursu Yardım Derneği Ana Tüzüğü

Madde 1 — Mecitözünde Kur'an öğretim kursu yardım derneği ünvanı ile bir dernek kurulmuştur. Bu derneğin merkezi Mecitözüdür. Gerekli görülecek yerlerde şubeler açılabilir.

Madde 2 — Derneğin gayesi: Mecitözünde adı geçen derneğin açılması ve yaşatılması için gerekli tedbirleri almak, gelir menbaları sağlamak ve gereken yerlere sarfetmekten ibarettir.

Madde 3 — DERNEĞİN ÜYELERİ:

A) Derneğe üye olmak için Türk vatandaşı olmak reşit bulunmak yüz kızartıcı bir suçtan mahkûm bulunmamak lâzımdır. Bununla beraber derneğe üye olabilmek için medeni haklara sahip ve on sekiz yaşını bitirmiş olması esastır.

B) Derneğe girmek isteyen, yazılı veya sözlü olarak idare heyetine müracaat eder. İdare heyeti bu müracaatı tetkik ederek kanuni ehliyeti haiz bulduğu ve derneğin maksat ve gayesine uygun çalışacağını anladığı takdirde üye olarak kabulüne karar verilir.

C) Kaymakam, Kaza Erkânı, Belediye Başkanı, Siyasi partiler Başkanları ile fenni ve mesleki ihtisaslarından faydalanılması umulan zevat derneğin aidatsız tabii üyesidir.

D) Senelik aidat taahhüdü beş liradan noksan olanlar yardımcı üye sayılırlar. Bunlar genel kurula katılamazlar.

Madde 4 — DERNEKTEN ÇIKMA VEÇIKARILMA

A) Üyenin istifası, b) üyenin vefatı, c) derneğe karşı taahhütlerini yazılı ihtara rağmen yerine getirmemesi d) derneğin gayelerine aykırı olarak kavli ve feyli hareketlerde bulunması sebebleri ile olur

Madde 5 — GENEL KURUL:

A) Genel kurul derneğin kayıtlı, aidatlı üyelerinden teşekkül eder. Son bir yıl içinde beş liradan fazla teberrüda bulunmuş olanlar ile tabii üyeler derneğin genel kuruluna katılabilirler.

B) Şubeler: Genel kurula her yirmi beş üyesi için

VEFAT

Şehrimiz Orman İşletmesi Müdürlüğü Başkâtibi Lütfi Hasırcı'nın validesi

SÂNİYE HASIRCI

tutulduğu kısa bir hastalığı müteakip 15/2/959 Pazar günü vefat etmiştir.

Aynı gün, Ulucamide namazı kılınan merhumenin cenazesi, akraba ve dostlarının huzuriyle Ulumezardaki âile kabristanına defnolunmuştur.

Merhumeye Cenabı Hak'dan bol bol rahmet ve mağfiret temenni eder, kederli oğlu Lütfi Hasırcı ile diğer efradı âilesine başsağlığı dileriz.

bir olmak üzere en az üç delege gönderilebilir? Bunlar genel kurulun aidatlı üyeleri gibi rey sahibidirler.

Madde 6 — Genel kurul yılda bir def'a ocak ayında adiyen toplanır. İdare heyeti veya denetçiler heyetinin göstereceği lüzum üzerine genel kurul olağanüstü toplantıya dahi çağırılabilir. Genel kurul aidatlı ve aidatsız üyelerin üçte birisinin yazılı isteği ile dahi olağanüstü toplantıya çağrılır.

Madde 7 —GENEL KURULUN GÜNDEM VE NİSABI:

A) Genel kurul toplantısının gündemi, bunu teklif eden heyet tarafından hazırlanır ve toplantı vakit ile yerli belirtilir bu suretle genel kurulun toplanacağı gün, saat ve yeri ile gündemi en az üç gün önce idare hey'eti tarafından iki gazete ile ilân olunur. Ve hükûmetede bildirilir.

B) Genel Kurulun açılabilmesi için nisab, derneğe kayıtlı üyelerin yarısından bir fazlasının gelmiş olması ile hasıl olur. Ancak tüzükte değişiklik yapılması veya derneğin feshi tasfiyesi hallerinde nisab, derneğe kayıtlı üyelerin üçte ikisidir.

C) Genel Kurulun içtiması ilân olunan ve hükûmete bildirilen gün ve saatte ve muayyen yerde yapılır. İçtima geri bırakıldığı takdirde en az üç gün evvel üye yeniden çağrılır. Ve geri bırakılma sebepleri ile yeni içtimanın tarihi ve yeri gündem ile beraber iki gazete ile ilân olunur ve hükûmete de bildirilir.

Umumi Heyet ictiması birden ziyade geri bırakılmaz.

D) Umumi heyet içtiması : Reis veya Reis Vekili, yoksa idare heyeti reisi veya reis vekili tarafından açılarak içtima nisabı anlaşılmak üzere yoklama yapıldıktan sonra âza arasından bir reis ve bir reis vekili ile lüzumu kadar kâtip seçilir. İçtima bu suretle seçilen reis veya reis vekili tarafından idare olunur. Zabıt ve yazı işlerini kâtipler idare eder.

E) Umumi heyetin müzakere zabıtları reis veya reis vekili ile kâtipler tarafından imzalanarak saklanır.

Umumi heyet kararı da ayrıca karar halinde yazılarak aynı suretle imza edilir, saklanır.

F) Yukarıda (C) fıkrasında birinci defa geri bırakılma sebebine binaen talik edilen ikinci toplantıda nisap aranmaksızın mevcut ile iktifa olunarak genel kurul açılır.

Madde 8 — Genel kurulda görüşülecek hususat:

A) Genel kurul toplantısında gündemde yazılı hususat görüşülür. Bundan gayri bir teklif ancak toplantıda bulunan üyelerin yirmide biri tarafından yapılırsa gündeme alınır ve görüşülebilir. Her üyenin yalnız bir reyi vardır.

B) Genel kurul kararları mevcudun ekseriyeti ile verilir. Ancak tüzükte değişiklik yapılması hallerinde karar mevcudun üçte ikisinin reyi ile ittihaz olunur.

C) Genel kurul toplantısı alenidir. Lüzum görüldüğünde gizli dahi olabilir.

Madde 9 — GENEL KURULUN VAZİFELERİ :

A) Ana tüzüğün tadili,

B) Hesapların tedkiki,

C) Bütçenin tasdiki,

—Devam edecek—

Zayi Nüfus Cüzdanı

Askerî işlemli nüfus cüzdanımı yeğitirdim. Yenisini alacağımdan eskisinin hükmü olmadığı ilân olunur.

Büğdüz köyünden Halil oğlu
Cemal Yandım

T. C. Ziraat Bankası

1959 Yılına ait 4 Milyon liralık ikramiye plânının BİRİNCİ ÇEKİLİŞİ 27/NİSAN/1959 tarihinde yapılacaktır. Hepsi para olan

Bu Çekilişte:

Adet	Para ikramiyesi	Tutarı
1	100.000	100.000
2	50.000	100.000
5	10.000	50.000
50	1.000	50.000
100	500	50.000
1500	100	150.000
1658	Yekûn	500.000 Lira

Dağıtılacaktır.

Vadesiz hesaplar için her 100 liraya,
Vadeli hesaplar için her 50 liraya
bir kur'a numarası verilir.

En çok hesap sahibine en büyük ikramiyeyi tevzi eden T.C. Ziraat Bankasında bir hesap açtırmakta acele ediniz.

Vilâye Daimî Encümeninden

1 — Çorumun Deniz köyünün Mahkeme mevkiinde Ramazan Ekenin işletmekte olduğu çeşme ve çamaşır taşı ocağının ihale tarihinden 28/Şubat/962 tarihine kadar olan maktu rüsumu 27/2/959 Cuma günü saat 14 de ihalesi yapılmak üzere açık artırmaya konulmuştur.

2 — Senelik muhammen maktu rüsumu 65 lira, teminat 15 liradır.

3 — Şartnamesi Daimî Encümen kaleminde görülebilir.

4 — Taliplerin belirli gün ve saatte teminat makbuzlarile Vilâyet Daimî Encümenine müracaatları ilân olunur. 3—4

İLÂN

Mecidözü Asliye Hukuk hakimliğinden

Esas 958/388

Köyü Mevkii	Cinsi	Mikdarı	HUDUDU
Çıkrık Köyiçi	Hane	300M2	Doğusu Hatice Çelik, kuzeyi Ömer Kılıç vereseleri, batısı Ömer Genç, güneyi Veli Ceylan haneleri ile çevrili.
» Mezarlık Tarla		2000M2	Doğusu Fahriye Yalçınkaya, batısı Abdurrahman Marangoz ve Fatma Konar, kuzeyi Abdullah Çolan, güneyi mezarlık ile.

Yukarda mevkii, hudud ve mikdarları yazılı bir parça menkul ve gayri menkulün Çıkrık köyünden Osman oğlu Ali Ülker tarafından hazine ve köy muhtarlığı aleyhine açmış olduğu tescil dâvasında :

İşbu menkul ve gayrimenkulde 6333 sayılı kanuna göre bir hak iddia eden varsa üç ay içinde 1958/388 sayılı dosyaya muracaat etmeleri ilân olunur. 1021 2—3

19 Şubat 1959 PERŞEMBE

ÇORUM

Cumadan başka her gün çıkar Vilâyet gazetesi

Yayınış tarihi 19/2/1959
YIL : 37
Sayı : 2417
İdare yeri
İL BASIMEVİ
Telefon No. 98
Nushası 5 kuruştur

Kıbrıs konferansına giden heyetimiz elîm kazaya uğradı

Memleket güzide 14 evlâdını kaybetti

Sayın Başvekilimiz Adnan Menderes Tanrının büyük lütfiyle mûcize olarak kurtuldu

Kıbrıs dâvamızı sulhen halletmek ve bu suretle dünya çapında emniyet ve sulhü koruduğumuzu bir daha ispat etmek üzere Salı günü Kıbrısa giden heyetimiz kesif bir sis neticesi Londra hava alanına inememiş ve 25 mil ötesinde bulunan ikinci hava meydanına inmek zarureti duymuştur. İnmek istenilen hava meydanının da kesif bir sisle örtülü bulunmasından hamil bulundukları uçağın pilotu ve kaptanı mevkii iyi görememiş ve tayyare ağaçlara çarparak 300 metre kadar sürüklenmiştir. Beklenmedik elim kaza neticesinde millî dâva yolcularından 14 ü vefat etmiş, bir kısmı yaralanmış ve kıymetli Başvekilimiz Adnan Menderes de Ulu Tanrının bir ihsanı olarak mucizevi tarzda kazayı belâsız olarak atlatmıştır.

Acı haber bütün süratile memleket sathına yayılmış ve milletimizi derin yeis ve teessüre garketmiştir. Resmî, hususî müesseseler, muhalefet partileri teziyetlerini Reisicumhurumuza ve Başvekil Vekiline ve Londrada tedavi altında bulunan kıymetli Başvekilimiz Sayın Adnan Menderes'e sunmuşlar ve kalanlara âcil şifalar temenni etmişlerdir.

Vilâyetimizden de Valimiz teziyet ve şifa temennilerini Reisicumhurumuza ve Londrada Başvekilimiz Adnan Mendere telle arz etmişlerdir.

Uğradığımız elim kazadan her Türk çocuğu derin ve sonsuz yeis ve keder içindedir. Milli dâva şühitlerine Ulu Tanrıdan rahmetler, kederli âile efradı ve milletimize başsağlığı temenni, Londrada tedavi altında bulunan yaralılarımıza âcil şifalar Ulu Tanrıdan niyaz eyleriz.

Vilâye Daimî Encümeninden

1 — Çorumun Deniz köyünün Mahkeme mevkiinde Ramazan Ekenin işletmekte olduğu çeşme ve çamaşır taşı ocağının ihale tarihinden 28/Şubat/962 tarihine kadar olan maktu rüsumu 27/2/959 Cuma günü saat 14 de ihalesi yapılmak üzere açık artırmaya konulmuştur.

2 — Senelik muhammen maktu rüsumu 65 lira, teminat 15 liradır.

3 — Şartnamesi Daimî Encümen kaleminde görülebilir.

4 — Taliplerin belirli gün ve saatte teminat makbuzlarile Vilâyet Daimî Encümenine müracaatları ilân olunur. 4—4

Meyve ve Sebze Marketing'i

Nakleden
La Wrenc L. Calypool PHD
University of California
Proffessor Of Pomology

Derleyen
Hayrettin Alpay
Fidanlık Müdürü

—Geçen Sayıdan Devam—

Diğer bir hususta; soğuk depoların hararet dışarıdaki havada mevcut bulunan su buharını su şekiline sokacak durumda olmasıdır. İçerisi dışarıya nazaran düşük suhunette bulunduğundan bu halde, ıslanma vaki olur ve su toplanmalarına sebebiyet verirki bunları önlemek gerekir. Suhunet farklı olduğundan dışarıdaki sıcak havanın içeriye girme hadisesi kendisini gösterir. Bunu önlemek lâzımdır. Ve dışarıdan içeriye doğru bir hava akışı mevcuttur. Onun için bu türlü saklama depolarının divarlarının daha kalın yapılması icabeder. Ve daha iyi tecrit maddelerinden kullanmak gerekir. Bir de dışarıdaki ışığın çatı ve divarlara çarparak hararet enerjisi halinde depoya girmesine mani olunmalıdır. Yani hararet tahavvül eylemeden aksetsin ve emilmeden uzaklaşsın. Bunun için deponun bu kısımları beyaza boyanır. Hararet aksettiren boya ve levhalar bu iş için kullanılmalıdır. Dışarıdaki sıcak hava bu tecrit maddelerinden geçerken hararet derecesi düşeceğinden içindeki su buharı damlalar haline geçerki bu hal depolarda mühim bir hadisedir.

DEPOLAMADAKİ VASATİ SUHUNETLER CEDVELİ

Elma	4 Santigrat	drc.
Muz	7 »	»
Grapefurt	13 »	»
Limon	5- 7 »	»
Zeytin	13 »	»
Portakal	2 »	»
Tazefasulye	7-10 »	»
Salatalık	» » »	»
Patlıcan	» » »	»
Karpuz	2-4 »	»
Biber	7-10 »	»
Kabak	10 »	»
Tatlıpatates	10 13 »	»

MEYVE VE SEBZELERİN DONMA DERECELERİNİ GÖSTERİR CEDVEL

Cinsi	Donma derecesi
Elma	- 2 Santigrat
Kayısı	- 2,2 »
Kiraz	- 4,2 »
İncir	- 2,7 »
Greyipfürüt	- 2 »
Üzüm	- 3,9 »
Limon	- 2,2 »
Zeytin	- 1,9 »
Portakal	- 2,2 »
Şeftali	- 1.4 santigrat
Armut	- 1.9 »
Erik	- 2.2 »
Vişne	- 1.2 »
Enginar	- 1.6 »
Kuşkonmaz	- 1.2 »
Tazefasulya	- 1.3 »
Şekerpancarı	- 2.7 »
Lahana	- 0.4 »
Havuç	- 1.3 »
Karnabahar	- 1.1 »
Kereviz	- 1.3 »

—Devam edecek—

Mecitözü Kur'an öğretim Kursu Yardım Derneği Ana Tüzüğü

— Geçen sayıdan devam —

D) Cemiyetin feshi, hususlarına genel kurul tarafından karar verilir. Bununla beraber derneğin her türlü hususatta en son merci'i olması hasebiyle gayesine uygun her bir umur genel kurulun vazifeleri cümlesindendir.

Genel kurul idare heyetine ve mürakiplere gereken her türlü talimatları verebilir. Genel kurul kararları mahallî gazetelerden birisi ile ilân olunur.

Tüzükte yapılan değişiklikler ve idare heyetinde vukubulacak tebeddüller bir hafta zarfında hükûmete de bildirilir.

Madde 10 İDARE HEYETİ :

Genel kurulun yıllık âdiyen toplantısında seçilen yedi üyeden teşekkül eder. Genel Kurul, aynı mikdarda yedek üye dahi seçer. Asil üyeler ilk toplantılarında başkan, başkan vekili, kâtip, muhasip ve veznedar olarak içlerinden münasiplerini vazifelendirirler. Başka suretle vazife taksimi de yapabilirler. Ayrıca genel kurul üç denetçi üye seçer.

Madde 11 — İdare heyeti genel kurulca kabul edilmiş kararlara göre iş görür. Bunları tatbik ve icrada genel kurulun yetkilerini haiz sayılır. Toplantı ve kararları ekseriyetle yapılır. Idare Heyeti, derneği her şeyde her suretle temsil edebilmek üzere heyet başkanına herhangi bir arkadaşını terfik etmeye yetkilidir.

Madde 12 — İdare heyeti lüzumunda ücretli müstahdem kullanmağa karar verebilir. Derneğin menfaatleri bakımından gerekli gördüğü her türlü neşir ve ilân vasıtalarından faydalanır.

Madde 13 — Derneğin, her üyenin yılda 120 liray ı geçmemek üzere taahhüt edeceği aidatı vermekle mükellefdir. bunlara aidatlı üye denilir,

Madde 14 — DERNE İN GELİRLERİ:

A) Üye aidatı, B) her türlü teberrular, c) derneğin gayesini ihlal etmemek şartile güreş, yarış ve emsali eğlenceler hasılatı, d) derneğin paraları bankada dernek adına açılacak câri hesaba yatırılır. Acele hallerde sarfolunmak üzere veznedar nezdinde yüz liraya kadar bulundurulabilir. Bankadan para çekilmesi idare heyet başkanı ile muhasibin müşterek imzaları ile yapılır ve her iki imza ile sarfolunur.

Madde 15 — Dernekçe tutulacak defterler: Üye kayıt defteri, karar defteri, gelen, giden evrak kayıt defteri, varidat ve sarfiyat defteri, bilanço ve kat'i hesap defteri olup bunlardan başka icab ve lüzumuna göre demirbaş eşya vesaire defterleri dahi tutulur.

Madde 16 — Dernek kendisini feshe her zaman karar verebilir. Bu kararı vermek hakkı dernek genel kuruluna aittir. Bu kararın ittihaz olunabilmesi için üyelerin üçte ikisinin huzuru şarttır. Ancak bu suretle çokluk elde edilmediği takdirde yukarda yazılı esaslar dairesinde ikinci bir toplantı yapılır ve fesih hakkındaki karar mevcut üyelerin üçte iki oyu ile verilerek keyfiyet idare heyeti tarafından beş gün içinde idari makamlara bildirilir.

Madde 17 — Fesih kararını veren genel kurul, bir tasfiye heyeti de seçer ve aynı zamanda derneğin menkul ve gayrimenkul her türlü mallarının gayesine uygun herhangi bir teşekkül ve tesis ve tesebbüslere devri veya satışı, vakfı, tesisi gibi nihaî şekli de görüşerek kesin karara bağlar.

Madde 18 — Derneğin hesap ve muameleleri her zaman denetçiler heyeti marifetile mürakabe olacağı gibi alakalı resmi makam ve şahıslar tarafından dahi teftiş olunabilir.

Madde 19 — Derneğin şubesi: a) şube tesis olunabilmesi için dernekçe üye olarak kayıt ve kabul edilmiş en az beş kişinin yazılı müracaatı lazımdır. b) şube idare heyeti 3 ila 5 kişiden teşekkül eder içlerinden birisi başkan, birisi muhasip ve biride veznedarlık vazifeleri görür. c) şube genel kurulu, o şubece kayıtlı üyelerinden teşekkül eder. d) şube genel kurulunca ittihaz edilecek kararlar dernek genel kurulunca red ve iptal olunabilir. e) şube genel kurul ve idare heyetlerin vazife ve yetkileri dernek genel kurulunca hususi talimatlarla ve bu tüzük hükümlerine göre tahdit ve tayin olunur. f) şubeler dernek idare heyeti adına her türlü teberru ve aidatları makbuz mukabili kabul edip merkeze göndermekle mükelleftir. g) şubelerin bütçeleri merkez dernek idare heyetince tesbit ve kabul olunarak dernek bütçesiie birlikte dernek genel kuruluna arz olunur. h) şube genel kurulu, dernek genel kurulundan bir ay önce toplanır. Ve bütçesini dernek merkezine gönderir

Madde 20 — Bu ana tüsük aşağıda ad, sanatları ve ikametgâhları yazılı müessisler tarafından hazırlanarak kabul edilmiştir.

MÜESSİS AZALAR

(Tamamı T. C. Tabiyetinden ve Mecitözünde ikamet eylemete olup)

Adı, Soyadı	Mesleki	Doğ. yeri	D. tarihi
Ahmet Ünal	Zürra	Mecidözü	1315
Ahmet Esen	Kundurcu	»	1323
İs. Hakkı Keçeci	Marangoz	»	1934
Yıldırım Aydın	Bakkal	»	1935
Yaşar Çemrek	Bakırcı	»	1927
Ahmet Pamuk	Bakırcı	»	1340
Ahmet Yüksel	İmam	»	1931

T. C. Ziraat Bankası

1959 Yılına ait 4 Milyon liralık ikramiye planının BİRİNCİ ÇEKİLİŞİ 27/NİSAN/1959 tarihinde yapılacaktır. Hepsi para olan

Bu Çekilişte:

Adet	Para ikramiyesi	Tutarı	
1	100 000	100.000	
2	50 000	100.000	
5	10.000	50.000	
50	1.000	50.000	
100	500	50.000	
1500	100	150.000	
1658	Yekûn	500.000	Lira

Dağıtılacaktır.

Vadesiz hesaplar için her 100 liraya,
Vadeli hesaplar için her 50 liraya
bir kur'a numarası verilir.

En çok hesap sahibine en büyük ikramiyeyi tevzi eden T.C. Ziraat Bankasında bir hesap açtırmakta acele ediniz.

Dr. Rifat Patır

Hastalarını Hergün Belediye yanındaki Muayenehanesinde kabul eder.

Yeni Teleton Numarası: 109

20 Şubat 1959 CUMA

ÇORUM

Pazardan başka her gün çıkar Vilâyet gazetesi

Kuruluş tarihi 1927 Yıl 37 Sayı : 2418 İdare yeri İL BASIMEVİ Telefon No. 98 Nushası 5 kuruştur

Jandarma Teşkilâtı kuruluşunun 113 üncü yıldönümü balosu Açış Konuşması

Konuşan : HASAN SÜER
Kıdemli Binbaşı

Sayın müsafirlerimiz,

Teşkilâtımızın kuruluşunun 113 üncü senesini kutlamak üzere vaki dâvete kutlarak kıymetli varlığımızla şeref veren siz müsafirlerimizi jandarmamız adına hürmetle selâmlarım.

Sayın dâvetlilerim,

113 üncü yılı beş on dakikalık zaman içinde dile getirmenin kolay olmadığını elbette takdir edersiniz. Ben, mümkün olduğu kadar kısmı yaparak teşkilâtımızın bu günkü büyüklüğünü iktisap edinceye kadar bazan sarayın vehme dayanan siyasi düşüncelerinin nasıl âlet olarak yenilikten uzaklaştırıldığını, bazan da kayıtsız şartsız Dahiliye Vekâletine bağlanmakla nasıl çığırından çıkarak bu şerefli meslek mensubunun zaman zaman kadı veya saray mensubunun menfaatini temine bir vasıta haline getirildiğini izaha çalışacağım.

Ben tarih tedkikimizi daha yakın bir mâziye getirerek aynen teşkilâtın memleket münevverlerine, ilme ve fazl'a karşı nasıl kanlı bir peçe halinde kullanıldığını ve temiz mazisinde kara lekeler bırakarak istipdatla birlikte tarihe gömüldüğünü belirtmeğe çalışacağım.

Asırlar boyu hayat süren, İmparatorluklar kuran, devletler yıkan koca bir milletin 113 senelik zâbıta tarihinin şeref ve ibret verici tablolarında arayıp bulmak için bu bakımdan bâkir kalmış olan tarihimizin yorucu yollarında koştuma durdum, fakat bu tedkik maatteessüf beni çıkış noktasında elimi ve mefkûremi boş olarak getirip bıraktı. Çünkü tarihimiz bu mevzuu muazzam ve alâkasız bırakmıştır. Bu bakımdan vaki mutalâalardan dolayı affınızı istirhamı ederim.

Aziz müsafirlerimiz,

Yukarda 113 senelik tarihimizin bazı kısımlarının ibret verici olduğunu söylemiştim.

Bu acı tablo imparatorluğun inhitat devrine, şerefli tabloları da Osmanlı imparatorluğunun yükseliş devri ile Meşrutiyet ve Cumhuriyet devrine tesadüf etmektedir.

Tarihte, Türkler devamlı ve milî bir hayata kavuşarak cemiyetlerinde nizam ve intizama, âsâyişe önem verdiklerinden dünya tarihinde devlet kurucu bir ırk olarak tanınmıştır.

—Devam edecek—

Emniyet Müdürü Hüseyin Mokan Tahvil edildi

Vilâyetimiz Emniyet Müdürü Hüseyin Mokan Kırklareli Emniyet Müdürlüğüne nakilen tayin edildiği Vilâyete gelen emirden anlaşılmıştır.

İki seneye yakın bir müddet hizmeti sırasında kendisini sevdirmiş, iyi kalbli lik ve kibar hareketlerile haklı bir hürmet toplamıştır. Bu sebeble ayrılışından üzüntü duyulmuştur.

Sayın Müdürümüze yeni vazifelerinde üstün başarılar dileriz.

Açık Teşekkür

Annemin ölümü münasebetile cenaze merasimine iştirak eden ve başsağlığı dilemek suretile bizleri teselli eden dost, akraba, meslektaşlarıma ve gazetenize sonsuz minnet ve şükranlarımın iblağına sayın gazetenizin tavassutunu saygılarımla rica ederim?

Lutfi HASIRCI

Meyve ve Sebze Marketing'i

Makaleden
L. Wrese L. Calypool PHD
University of California
Professor Of Pomology

Derleyen
Hayrettin Alpay
Fidanlık Müdürü

—Geçen Sayıdan Devam—

Cinsi	Donma derecesi	
Tatlı mısır	- 1.7	»
Hıyar	- 0.8	»
Patlıcan	- 2	»
Kuruyemişsak	- 3	»
Pı ası	- 1.6	»
Marul	- 0.4	»
Karpuz	- 1.7	»
Kavun(kantalup)	1.8	»
Bamya	- 1.1	»
Kuru soğan	- 1.1	»
İç bezelye	- 1.1	»
Biber	- 1.1	»
Patates	- 1.7	»
Kabak	- 1.7	»
Domates	- 0.9	»

HANGİ DERECELERDE DEPO ETMELİDİR:

Meyve ve sebzeleri soğuk depolarda muhafaza etmek için şunlara dikkat olunmalıdır:

1 — Depo edilecek maddeler donmamalıdır:

2 — Deponun hararet i, zarar görebileceği dereceden yüksek bulunmamalıdır.

Bazı meyve ve sebzelerde üşüme yoktur, bu takdirde en iyi hararet derecesi, donma derecesine yakındır. Fakat kat'iyyen yukarısına çıkmamalıdır. Bir ila iki santigrat derece fazlalıkla garanti altına alınabilir

Kan, eriyebilen maddelerin (şeker) donma derecesi sıfır derecenin altındadır. Fakat bu maddenin kesafetine göre değişir. Katı madde miktarı az ise su derecei hararette donar. Bir çok meyvelerde donma derecesi nakıs iktidir. Şeker miktarı fazla olan üşümelerde donma derecesi nakıs dörde düşer. Bir çok yeşil sebzelerin donma derecesi nakıs bir ve nakıs 1.4 arasında değişir.

Kayısıların donma derecesi - 1 den azdır. Yani 0,8 falan...

Üşümeden rahatsız olmıyan meyva ve sebzelerde depolama harareti o meyvelerin donma derecesinden 1 veya 1,5 veyahutta 2 derece yüksek olacakturki zarar görmesin. Aradaki fark 0,5 ilâ 1 olmalıdır Bir çok meyveler donma derecelerine yakın derecelerde muhafaza edilemezler. Zira metabolik bazı fiyolojik hadiseler husule gelmektedir. Ve meyveler bozulmaktadır. Bazı meyveler muayyen derecenin altında üşürler. Şeftalide üşüme mevzuu bahis değildir.

DEPOLAMADAKİ VASATİ SUHUNETLERDE ŞÖYLEDİR:

Elma	4	Co
Mus	13	»
Grapefrut	5-7	»
Limon	13	»
Portakal	2	»
Zeytin	7	»
Patlıcan	10-13	
Taze fasulye	7 10	Co
Salatalık	7 10	»
Patlıcan	7 10	»
Karpuz	2 4	»
Biber	7 10	»
Kabak	10	»
Domates	10 13	»

—Devamı Var—

İ L A N
Sungurlu asliye Hukuk Hakimliğinden .

Sayı 958/595

Sungurlu Sunguroğlu mahallesinden İsmail oğlu Mustafa Kabakcı tarafından hazine ve belediye avukatı Bekir Sami Özdemir aleyhine ikame eylediği tescil davasının yapılan açık yargılamasında:

Aşağıda mevkii ve hududu yazılı gayri menkulde bir hak ve alakası olanların en son ilân tarihinden itibaren üç ay içerisinde Sungurlu Asliye Hukuk Mahkemesinin 958 595 sayılı dosyasına müracaatları ilân olunur.

Cinsi	Mevkii	Hududu
İki odalı hane	Kayalı oğlu	Doğusu: Yol, Batısı: Lâz Mustafa Evi, Şimali Hasan Berber evi, Cenubu: Cin Ömer erleri

1029 20, 26, 6

İ L Â N
Sungurlu Asliye Hukuk Hakimliğinden

Sayı 959/62

Sungurlu Ziraat bankasına izafeten müdürü Cafer Berkol tarafından hazinei maliye ve Boğazkale köyü muhtarlığı aleyhine ikame eylediği tescil davasının yapılan yargılamasında:

Aşağıda mevki ve hududu yazılı gayri menkulde bir hak ve alakası olanların en son ilân tarihinden itibaren üç ay içerisinde Sungurlu Asliye Hukuk Mahkemesinin 959 62 sayılı dosyasına müracaatları ilân olunur.

Cinsi	Mevkii	Hududu
Arsa	Boğazkale köyü türist oteli yanı	Doğusu Yol Batısı köy manevi şahsiyetine ait tarla kuzeyi: köy manevi şahsiyetine ait tarla güneyi: Turist oteli bahçe ve dıvarı

1028 20,26,6

İLÂN
Mecidözü Asliye Hukuk hakimliğinden

Esas 958/388

Köyü	Mevkii	Cinsi	Mikdarı	HUDUDU
Çıkrık	Köyiçi	Hane	300M2	Doğusu Hatiçe Çelik, kuzeyi Ömer Kılıç vereseleri, batısı Ömer Genç, güneyi Veli Ceylan haneleri ile çevrili.
»	Mezarlık	Tarla	2000M2	Doğusu Fahriye Yalçınkaya, batısı Abdurrahman Marangoz ve Fatma Konar, kuzeyi Abdullah Çolan, güneyi mezarlık ile.

Yukarda mevkii, hudud ve mikdarları yazılı bir parça menkul ve gayri menkulün Çıkrık köyünden Osman oğlu Ali Ülker tarafından hazine ve köy muhtarlığı aleyhine açmış olduğu tescil dâvasında :

İşbu menkul ve gayrimenkulde 6333 sayılı kanuna göre bir hak iddia eden varsa üç ay içinde 1958/388 sayılı dosyaya müracaat etmeleri ilân olunur. 1021 3—3

T. C. Ziraat Bankası

1959 Yılına ait 4 Milyon liralık ikramiye planının BİRİNCİ ÇEKİLİŞİ 27/NİSAN/1959 tarihinde yapılacaktır. Hepsi para olan

Bu Çekilişte:

Adet	Para ikramiyesi	Tutarı
1	100.000	100.000
2	50.000	100.000
5	10.000	50.000
50	1.000	50.000
100	500	50.000
1500	100	150.000
1658	Yekûn	500.000 Lira

Dağıtılacaktır.

Vadesiz hesaplar için her 100 liraya,
Vadeli hesaplar için her 50 liraya
bir kur'a numarası verilir.

En çok hesap sahibine en büyük ikramiyeyi tevzi eden T.C. Ziraat Bankasında bir hesap açtırmakta acele ediniz.

Vilâyet Makamından

1 — Çorum Merkez Kazalarında ihale yoluyle ruhsat verilenler hariç diğer Taş, Kum, Çanak, Çömlek, Tuğla, Kiremit ve emsali ocaklardan Umumi meclisin kabul ettiği tarifeye göre 1959 yılında Hususi İdarece alınacak Rüsum mikdarı aşağıdadır.

A - Duvar Taşı, Kum, Açı ocaklarından 250 lira.

B - Muvakkat olarak açılmış alalade kireç ocaklarından 200 lira.

C - Fenni şekilde yapılmış sabit kireç ocaklarından 1200 lira.

D - Mozayik taşı ocağından 300 lira.

E - Parke taşı ocağından 350 lira.

F - Her türlü toprak ocaklarından 75 lira,

G - Bir Fırın bir tezgâh bir usta ile çalışan kiremit ocağından 250 lira (Fırın adedi sabit kalmak şartiyle usta ve tezkâh adedi artarsa esas resmin yüzde ellisi kadar artırılır. Aynı zamanda fırında artarsa esas resim yüzde yüz artırılır. Fırın ve tezgâh, usta adetleri arttıkça resimde buna muvazi olarak artırılır.) Aynı kiremit ocağından 50000 kadar tuğla harman ocağı yapıldığı takdirde 250 lira, 50000 den fazla her 5000 adet tuğla için esas resme yüzde on zam yapılır.

H - Bir fırın, bir tezgâhla çalışan çanak, çömlek ocağından 350 lira, (artan her fırın için resme 175 ve artan her tezgâh içinde esas resme 175 lira ilâve edilir.)

İ - Marsilya tipi alalade (Fabrika halinde olmıyan) kiremit ocağından 500 lira.

I Henüz mevcut olmıyan somaki, Mermer, lazkî taşı ocakları hariç diğer kablarına taş ocağından 350 lira

2 — İş bu ocaklara ait senelik rüsum Temmuz Ekim 1959 aylarında iki taksitte tahsil olunacaktır.

Taksit zamanlarında ödenmeyen resim 6183 sayılı kanun hükümlerine göre gecikme zammına tabi tutulacaktır. 2 4

Zayi Diploma

Osmancık Yukarızeytin köyü ilkokulu 336-337 ders yılında almış olduğum diplomamı zayi ettim. Yenisini alacağımdan eskisinin hükmü yoktur.

Osmancık Yukarızeytin kö. den
Yusuf oğlu Mustafa Orkan

23 Şubat 1959 PAZARTESİ
Mesul müdür İbrahim Serim

ÇORUM

Çorum'da her Pazartesi günü çıkar Vilâyet gazetesi

Kuruluş tarihi 1937 Yıl : 37 Sayı : 2419 idare yeri İL BASIMEVİ Telefon No. 98 Nushası 5 kuruştur

Jandarma Teşkilâtı kuruluşunun 113 üncü yıldönümü balosu Açış Konuşması

Konuşan : HASAN SÜER
Kıdemli Binbaşı

— Geçen sayıdan devam—

Türkler miladın 8 inci yılının ortasında Abbasiler hizmetinde İslâm medeniyetinin çevresine girmiş ve müslüman dünyasında büyük rol oynamağa başlamıştı. Maveraünnehir - Horasan - İran - Suriye ve Mısırda büyük devletler meydana getirmişlersede 11. yüzyılda anadolu oğuz Türkleri tarafından fethedilince başlayan devre kadar önemli değildir. Türkler, Anadolu Selçuklarının idaresi altında büyük kültür varlığına malik bir birlik kurmuş ve örnek bir medeniyet çıkarmışlardı. Bunun biricik sebebi, âdil idare ile emniyet ve âsâyişin mevcudiyeti idi. Selçukların Bizanslılara karşı Uç Beyliği yapan Aşiret Reisi Osman Beyin istiklâlini ilân ettiği zaman Anadolu'da tam manasiyle âsâyişsizlik hüküm sürüyordu. Halk, yalnız Osman Beyin beyliğinde âsâyiş ve müşfik bir muameleye kavuşmuştu.

Esasen cihangir bir devlet meydana getiren Osmanlıların yükselişlerinin biricik âmili, insaf, akıl ve adâlet gibi yüksek insan hasletlerinin kendisine esas olan bir teşkilât ruhu olması ve daimi âsâyiş işlerini askerî teşkilâta gördürmeleri ve dahili emniyete harici tehlike kadar önem verilmesindendir. Biz bu 113 yılı devreyi tedkikle meydana çıkaracağız.

BİRİNCİ DEVRE :

Osmanlı İmparatorluğunun kuruluşundan İstanbulun fethi olan 1453 tarihine kadar (149 yıl),

İKİNCİ DEVRE :

1453 den Vak'ai Hayriye tarihi olan 1826 yılına kadar (373 sene),

ÜÇÜNCÜ DEVRE :

1826 dan 1846 yılına kadar (20 sene),

DÖRDÜNCÜ DEVRE:

1846 dan 1909 tarihine kadar olan tevhidi zâbıta devri (63 yıl),

BEŞİNCİ DEVRE :

1909 dan bu güne kadar.

Birinci ve İkinci devre birbirine benzediği için biz bu 522 senelik zamanı bir arada mutalâa edeceğiz. Her iki devrede de adli, askeri ve mülki gibi ayrı bir tertip ve tasnif olmadığı gibi yeknesak teşkilâta malik bir zabıta da yoktu. Devlet; askeri mahiyette ve mutlakıyetle idare edilmekte idi. Sadrâzam padişahın vekâletini haiz olduğundan memleketin idari işlerine resen bakardı ve maiyetinde de Vezir kethudası yani bu günün Dahiliye Vekili mesabesinde bir memur bulunurdu. İstanbul ve buna mümasil büyük şehirlerin âsâyişini şu zevat temin ederdi :

1 — Vezir kethüdası; bugünün Dahiliye Vekili,

2 — Çavuşbaşı; bugünün emniyet müdürü,

3 — Subaşı; Zabıtai Belediye âmiri,

4 — Böcekbaşı; gizli zaptiye (hırsız ve yankesiciler için),

5 — Asas başı; önleyici zabıta (şüpheli yerlerde dolaşır),

—Devamı Var—

Büyük Adnan Menderese Geçmiş olsun

Tekermi inmedi, kanatını kırık
Bu uçağı beğenmedim efendim.
Plotonu şüpheli, Tertipmi bu ne?
Bu uçağı beğenmedim efendim!...

*

Öleydin, Düşmanlar sevinirlerdi;
Tertipse, yapanlar övünürlerdi.
Milletin, Dostların, dövünürlerdi.
Bu uçağı beğenmedim efendim!....

*

Allah; yüzümüze baktı gördünmü?
Yetim kalanların saçın ördünmü?
Şu Kıbrısın; sonucuna erdinmi?
Bu uçağı beğenmedim efendim.....

*

Unutma, kendini hizmet başında;
Sakın ölme Efem, bu genç y şında.
Tat, tuz kalmaz ekmeğimde aşımda!
Bu uçağı beğenmedim efendim.....

Bekir Hasırcıoğlu

Matbaamızın idaresi değiştirildi

Vilâyet Yüksek Makamınca Matbaamız Müdürü İbrahim Serim Alpağut Linyit İşletmesi Müdürlüğüne ve Matbaamız Müdürlüğüne de Özel İdare Müdürü Mevlâ Soysal vekâleten tâyin edilmiş ve Cuma gününden itibaren yeni vazifelerine başlamışlardır.

Meyve ve Sebze Marketing'i

Nakleden
La Wrenc L. Calypool PHD
Univercity of California
Proffessor Of Pomology

Derleyen
Hayrettin Alpay
Fidanlık Müdürü

—Geçen Sayıdan Devam—

MEYVELERDEKİ ÜŞÜMEYİ TETKİK EDELİM:

Bazı Elma türlerinde üşümeyi müteakip bir yumuşama olur, meyvenin içi kahve rengi bir renk alır, ezilir, basılınca kepeklenir. Bir bölgede bu türlü arıza müşahede edildiği gibi, diğer bazı bölgelerde ise aynı hal müşahede edilmezde Narinciyelerde bazı hallerde suhunet sıfır derece ve düştüğü halde üşüme vaki olmaz. Bazan da aynı hal nakıs ikide yine görülmez. Ondan sonra üşüme kendini gösterir. Bu anda kabuk üzerindeki hücreler parçalanır ve bir takım kahve rengi lekeler peyda olur. Üşüme vaki olunca o meyvede yeme olgunlaşması hadisesi durur, en büyük tehlikede budur. Domates, muz gibi meyveler bu gruba girerler yani üşüyünce o gunleşması aksar ve hastalıklara karşı mukavemetide azalır ve kolayca hastalanır, bozulur. Kavun, taze fasulya, salatalık, karpuz ve domates üşüdükten sonra hastalıklara karşı gayri mukavim olurlar.

Sıcak mevsimlerde yetişen domateslerin üzeri çizilerek, hastalık amili or-

Vilâyet Makamından

1 — Çorum Merkez Kazalarında ihale yoluyle ruhsat verilenler hariç diğer Taş, Kum, Çanak, Çömlek, Tuğla, Kiremit ve emsali ocaklardan Umumi meclisin kabul ettiği tarifeye göre 1959 yılında Hususi İdarece alınacak Rüsum miktarı aşağıdadır.

A - Divar Taşı, Kum, Alçı ocaklarından 250 lira.

B - Muvakkat olarak açılmış alalade kireç ocaklarından 200 lira.

C - Fenni şekilde yapılmış sabit kireç ocaklarından 1200 lira.

D - Mozayik taşı ocağından 300 lira.

E - Parke taşı ocağından 350 lira.

F - Her türlü toprak ocaklarından 75 lira,

G - Bir Fırın bir tezgâh bir usta ile çalışan kiremit ocağından 250 lira (Fırın adedi sabit kalmak şartiyle usta ve tezkâh adedi artarsa esas resmin yüzde ellisi kadar artırılır. Aynı zamanda fırında artırsa esas resim yüzde yüz artırılır. Fırın ve tezgâh, usta adetleri arttıkça resimde buna muvazi olarak artırılır.) Aynı kiremit ocağından 50000 kadar tuğla harman ocağı yapıldığı takdirde 250 lira, 50000 den fazla her 5000 adet tuğla için esas resme yüzde on zam yapılır.

H - Bir fırın, bir tezgâhla çalışan çanak, çömlek ocağından 350 lira, (artan her fırın için resme 175 ve artan her tezgah içinde esas resme 175 lira ilâve edilir.)

İ - Marsilya tipi alalade (Fabrika halinde olmıyan) kiremit ocağından 500 lira.

I - Henüz mevcut olmıyan somaki, Mermer, lazki taşı ocakları hariç diğer kablama taş ocağından 350 lira

2 — İş bu ocaklara ait senelik rüsum Temmuz-Ekim 1959 aylarında iki taksitte tahsil olunacaktır.

Taksit zamanlarında ödenmeyen resim 6183 sayılı kanun hükümlerine göre gecikme zammına tabi tutulacaktır. 3 4

Çorum Asliye birinci hukuk hakimliğinden

958/722

Çorumun Hacırecep mahallesinden Ahmet oğlu 1326 doğumlu Hüseyin Özbakır'ın otuz senedenberi senetsiz olarak malik ve mutasarrıf iken 1951 yılında vefatı ile mirasçıları olan karısı Satı ve evlâdları Sabiha ve Erol ve Şahine kalarak bunlar tarafından tescili dâva edilen Çorumun Abdalpınarı Anbarkaya mevkiinde şarkan hali ve garben hali ve şimalen hali ve cenuben hali ve kısmen kaya ile çevrili bulunan bahçelik hakkında her hangi bir mülkiyet iddiasında bulunanların en son ilân tarihinden itibaren üç ay içinde itirazlarını yaparak mahkememizi haberdar etmeleri ve duruşmasının 3/4/1959 Cuma gününe muallak olduğu ilân olunur. 13, 23, 6

T. C. Ziraat Bankası

1959 Yılına ait 4 Milyon liralık ikramiye planının BİRİNCİ ÇEKİLİŞİ 27/NİSAN/1959 tarihinde yapılacaktır. Hepsi para olan

Bu Çekilişte:

Adet	Para ikramiyesi	Tutarı	
1	100.000	100.000	
2	50.000	100.000	
5	10.000	50.000	
50	1.000	50.000	
100	500	50.000	
1500	100	150.000	
1658	Yekûn	500.000	Lira

Dağıtılacaktır.

Vadesiz hesaplar için her 100 liraya, Vadeli hesaplar için her 50 liraya bir kur'a numarası verilir.

En çok hesap sahibine en büyük ikramiyeyi tevzi eden T.C. Ziraat Bankasında bir hesap açtırmakta acele ediniz.

Dikkat!

Matbaamızın

İlân, reklâm tarifemiz çok ucuzdur. Ayrıca Gazetemiz 1200 nüsha olarak çıkmaktadır.

Ticari ve hususi ilânların gazetemize verilmesi hem ödenecek ücret ve hem de daha çok kimseler tarafından okunması bakımından daha faydalı olacağı muhakkaktır.

Bir defa tecrübe ediniz. Derhal faydasını göreceksiniz.

ÇORUM

VİLÂYET MATBAASI

Şofor, Ailelere felâket getirmek istemiyorsan daima yolun sağını takib et, Sür'atten çekin.

gantizmalar enfekte edilse, hastalık husule gelmiyor. Fakat üşüme devresinde aynı hal vaki olursa hastalık baş gösteriyor, meyve bozuluyor. Hatta müdahale edilmeden dahi bu hal vaki oluyor.

Çilek en iyi şartlar altında dahi bir haftadan fazla depoda tutulmamalıdır.

Elma bir sene bozulmadan muhafaza edilebilir.

Fındık bir sene hatta daha fazla müddetle saklanabilmektedir. Daha fazla saklanınca meyvelerin kaliteleri bozuluyor.

Meyvelerin saklanmalarında müessir olan faktörleri tetkik eyliyelim:

1 - Fiziyolojik bozulma:

2 - Su kaybı

—Devam edecek—

25 Şubat 1959 ÇARŞAMBA

Mes'ul Müdür Mevlâ Soysal

ÇORUM

Pazardan başka her gün çıkar Vilâyet gazetesi

Kuruluş tarihi 1921 YIL : 37 Sayı : 2421 idare yeri İL BASIMEVİ Telefon No. 98 Nushası 5 kuruştur

Jandarma Teşkilâtı kuruluşunun 113 üncü yıldönümü balosu Açış Konuşması

Konuşan : HASAN SÜER
Kıdemli Binbaşı

— Geçen sayıdan devam —

Hepimiz biliriz ki Yunan isyanları ve istiklâllerini mütteakip Girit adasında da isyan başladı. İşte bu sırada vukua gelen hoşnutsuzluğa bir ecnebi müdahalesinin önlenmesi bakımından 1839 da Gülhane hatt-ı hümayunu gereğince Girit hıristiyanlarına eşit haklar ve Osmanlı vatandaşı muamelesi gösterilmeğe başlamıştı. Fakat hıristiyanların taşkın hareketleri durmadığından çıkarılan bir fermanla Adaya bazı imtiyazlar verildi, bu imtiyazları yürütecek bir nizamnameye ihtiyaç hasıl olduğundan 1888 Girit Nizamnamesi yapılmış ve alay teknik maiyetine biri müslüman, diğeri hıristiyan iki idare âmiri verilmişti. Bu nizamnamenin kifayetsizliği 1918 yılında çıkan Bulgar ve Rum unsurlarının isyanı ile anlaşıldı. Zira bu isyanla idare tamamen iflas etmiş ve iç işlerimize fiilen ecnebiler müdahaleye başlamışlardı. Nihayet 1904 de hükûmetin muhalefetine rağmen tensik maksadiyle Avrupa subayları memlekete getirildi.

5 nci DEVRE :

1870 Askeri zaptiye nizamnamesinden sonra çıkan 1319 tarihli nizamnamenin tasdik edilmemiş olması mülkî memurlarla jandarma makamlarının devamlı surette ihtilâfta kalmasına sebep oldu. İşte bu ihtilâfı halletmek üzere 1914 tarihinde 8 maddelik muvakkat bir kanun yayınlandı. Bu kanunla jandarmanın bağlı olduğu merciler belirtildi. Bu suretle jandarma hem mülki ve hem de Millî Müdafaya bağlanmıştı. Yalnız mülkiye memurlariyle jandarma vazife ve salâhiyetleri iyice tefrik edilmediğinden uygulanmasında bazı ihtilâflar doğurdu. Bunun üzerine 17 maddelik bir kararname çıkarıldı. Bu kararname ile 49 sene ömrü olan sabıkı zaptiye nizamnamesi ve 16 senelik ömrü olan 1319 tarihli nizamname yürürlükten kaldırıldı. Birinci Cihan Harbine jandarmamız bu şekilde girdi

Birinci Cihan Harbi ve İstiklâl savaşında bütün varlığiyle ordu safları arasında çarpışan jandarmamızı bu harpler zedeledi. İşte Cumhuriyet Hükûmeti bu durumu görmüş ve jandarmamızla yakinen alâkadar olarak onu muasır milletler jandarması seviyesine çıkarmağa muvaffak olmuştur

10/6/1930 da çıkarılan 1706 sayılı kanun ve 24/10/1937 de çıkarılan bugünkü nizamname ve birkaç sene evvel Gümrük teşkilâtını da camiamıza bağlayan 6815 sayılı kanunla asırların bakımsız bıraktığı mesleğimizi yeni bir ufka kavuşturmuş oluyor. Bu tedkik bize şunu gösteriyor: Zabıtanın sukutu, devletin itibarını ve bekasını tehlikeyeye koyuyor. Onun mütekâmil hali ise âdilâne harekerleriyle devletin dahilde ve hariçte itibarını yükselten, adâletsiz kuvvet her zaman için zalim ve kuvvetsiz adâlette yine her zaman için zayıftır. Hepinizi hürmetle selâmlarım.

Dün akşamki Ziyafet

Dün akşam ziraatçiliğin memlekette bütün hızı ile yayılarak inkişaf ettirildiği yıldönümü münasebetiyle Vilâyetimiz Ziraatçileri tarafından Zevk Lokantasında tertip edilen ziyafete başta Sayın Valimiz olmak üzere Vali muavini, C. Savcısı ve diğer daire müdür ve reisleriyle Vilâyet dahilinde bulunan bütün ziraat ve veteriner mensupları iştirâk etmişlerdir.

Geç vakte kadar devam eden bu toplantı samimi bir hava içinde geçmiş ve çok latif ve zarif konuşmalar teati edilmek suretiyle iyi bir gece geçirilmiştir.

VİLÂYET UMUMİ MECLİSİ ZABIT HULASASI

Seçim Dönemi: 11 *Toplantı Yılı : 4*

Oturum : — 7 —

12 Ocak 1959 Pazartesi

Reis: Vali Cevat Çapanoğlu

(Geçen sayıden devam)

birisini birbirinden ayırmanın doğru olamıyacağı ve hepsi nazarı dikkate alındığı takdirde verilecek kömür muazzam yekûna baliğ olacağından Hükümet dairesi odacılarından 20 adedine parasız kömür verilmesinin uygun görülmediğine dair bütçe encümeninin 29 sayılı mütalâası okunarak aynen kabul olundu.

Hususi idareye ait İnkılap ilkokulu arka cephesine yapılacak 12 dükkân için 34945 lira 15 kuruşun bütçenin ait olduğu tertibine konmasının uygun olduğuna dair bütçe encümeninin 30 sayılı mütalâası okunarak reisin bu okulun bahçesindeki parsel fazlası ufak bir kısmın satılmasını ve bu para ile dükkânların kâfi gelmeyen masraflarının karşılanması teklifile bütçe encümeni mütalâası aynen kabul olundu.

Yeniden inşa edilecek özel idare binası için bütçeye 99851 lira 51 kuruşluk tahsisatın konmasına eski bina satılmak suretile yenisi yapılacağından lüzum görülmediğine dair bütçe encümeninin 31 sayılı mütalâası okunarak söz isteyen Hüseyin Genç'in hususi idare binasının yerinin şehrin en mutena yerlerinden olduğu, bu bakımdan satılması taraftarı olmadığını, yeni bir yapılması için başka imkânlar aranması teklifine Reis tarafından nafıa için yeni garaj ve atelye binası yaptırılacağından eskilerinin satış işinin tetkiki ve hususi idare Müdürlüğü binası durumunun incelenmesi için Daimi encümene yetki verilmesi tekliği kabul olundu.

Zafer ilkokuluna 2 derslıane daha ilâvesi için 15000 lira yardım yapılmasına imkân görülemediği ve bütçe encümeninin 9/1/959 gün ve 8 sayılı kararile 5000 lira konmuş olduğu hakkın-

Osmancık Asliye hukuk hakimliğinden

1 — Orta yol mevkiinde şarkan Hafız Hoca oğlu Mehmet Hafız vereseleri, garben Muharrem Mazlum, cenuben Sadık Çevik vereseleri tarlaları, şimalen yol ile çevrili üç dönüm miktarında tarla.

2 — Hasandeği mevkiinde şarkan yol, garben köy yolu, cenuben hark, şimalen Karu Ahmet oğlu Salimden Zeytinlilere geçen tarla.

3 — Tekke altı mevkiinde şarkan harman yeri, garben Koyunbaba tarlası iken Hüseyin Delibaşına geçen tarla, şimalen ve cenuben yol ile çevrili bir kıta tarla.

4 — Ulucami mahallesi içinde şarkan yol, garben yol iken Dursun Yıldız tarafından ev yapılan arsa, cenuben Emin Açık, şimalen kanal ve yol ile çevrili müştemilat bir bab hane mirasçılar arasında Noterlikçe yapılan taksime binaen kendilerine düşdüğünden bahisle

A - Kızılırmak mahallesinden Ali Rıza oğlu Veysel İşcan

B - Ayni mahal. Ali Rıza kızı Abdullah karısı Şerife Amasya.

C - Ulucami mahal. Ömer Amasya tarafından kendi namlarına tescili için Hazine ve Belediyeyi hasım göstermek suretile dava açmış olduklarından bu gayri menkullerde her hangi bir surette hakları olan varsa son ilân tarihinden itibaren üç ay içinde mevcut vesikaları ile birlikte mahkememizin 958/247 esas numaralı davasına müracaatla haklarını aramaları ilân olunur. 1038

Sungurlu Asliye Hukuk hakimliğinden

Sayı : 959/11

Sungurlunun Turan mahallesinden Elmas oğlu Murteza Başeğin Boşnak oğlu soyadı Başak olarak Asliye Hukuk Mahkemesinin 18/2/1959 tarih ve 959/11-65 sayılı kararı ile tashih edildiği ilân olunur. 1039

Zayi Diploma

949 Senesinde Karaavdar köyü ilkokulundan aldığım diplomamı zayi ettim. Yenisini alacağımdan eskisinin hükmü yoktur.

İskilip Karaavdar köyünden
Kadir oğlu Mehmet Köse

da bütçe encümeninin 32 sayılı mütalâası okunarak aynen kabul olundu.

İskilip kazası Merkez Ulaş ilkokulunun etrafındaki binalar bu okulun ışık almasına mani olduğundan senelere taksimi suretile evlerin istimlâki ve 959 yılı bütçesine gerekli ödeneğin verilebilmesine bütçe takatsizliği dolayısile imkân görülemediğine dair bütçe encümeninin 33 sayılı mütalâası okunarak söz alanlardan Hüseyin Genç bu okul etrafındaki evlerin okulun güneş almasına mani olduğu, bütçe takatı dahilinde senelere taksimi suretile bir kaç evin istimlâkinin zaruri bulunduğu, Reis bir teklif gelirken etüd, plân ve keşfile beraber gelmesinin ve ne miktar paraya lüzum olduğunun bilinmesinin iktiza ettiğini, Rifat Simitci bu okul etrafındaki evlerin istimlâki işi için bütçeye ödenek konulmasına imkân bulunmadığını, Hamdi Özçekiç Reisin mütalâasına aynen iştirak ettiğini, beyanları üzerine Reisin okul için lüzum [illegible]

—Devamı Var—

T. C. Ziraat Bankası

1959 Yılına ait 4 Milyon liralık ikramiye plânının BİRİNCİ ÇEKİLİŞİ 27/NİSAN/1959 tarihinde yapılacaktır. Hepsi para olan

Bu Çekilişte:

Adet	Para ikramiyesi	Tutarı
1	100.000	100.000
2	50.000	100.000
5	10.000	50.000
50	1.000	50.000
100	500	50.000
1500	100	150.000
1658	Yekûn	500.000 Lira

Dağıtılacaktır.

Vadesiz hesaplar için her 100 liraya,
Vadeli hesaplar için her 50 liraya
bir kur'a numarası verilir.

En çok hesap sahibine en büyük ikramiyeyi tevzi eden T.C. Ziraat Bankasında bir hesap açtırmakta acele ediniz.

Dikkat!
Matbaamızın

İlân, reklâm tarifemiz çok ucuzdur. Ayrıca Gazetemiz 1200 nüsha olarak çıkmaktadır.

Ticari, ve husust ilânların gazetemize verilmesi hem ödenecek ücret ve hem de daha çok kimseler tarafından okunması bakımından daha faydalı olacağı muhakkaktır.

Bir defa tecrübe ediniz. Derhal faydasını göreceksiniz.

ÇORUM
VILÂYET MATBAASI

Şofor, Ailelere felâket getirmek istemiyorsan daima yolun sağını takib et, Sür'atten çekin.

26 Şubat 1959 PERŞEMBE

Mes'ul Müdür Mevlâ Seyisal

ÇORUM

Kuruluş tarihi 1927 YIL : 37 Sayı : 2422 idare yeri İL BASIMEVİ Telefon No 98 Nushası 5 kuruştur

Eski ve Yeni Özel İdare Binaları

Bir Vilâyetin Hususi Muhasebe Dairesi deyince; mimar tarzı, güzellik ve cesameti itibarile nazarları üzerine çekecek bir intizam ve mükemmeliyetle Şehir çapında bir bina hatıra gelir.

Özel idare binalarının odaları, salonları, koridorları ve diğer müştemilâtı, mobilye ve mefruşat bakımından hemen her daireye nümune teşkil edebilecek bir hüviyetle göze çarpar.

Hele geceleri Elektriğin kamaştırıcı hüzmeleri ve şuaatı içinde her tarafı pırıl pırıl yanan bir bina görülünce o binanın Hususi Muhasebeye ait olduğu hükmünü en cahil insanlar dahi verir.

İşte Türkiyenin hemen her tarafındaki H. M. Binaları böyle muhteşem bir dekor içinde gözleri okşayıp kamaştırırken, Çorumun bundan 15 gün evelisindeki Özel İdare Binası, kalblere kasvet, ruhlara hüzün ve çöküntü havasını estiren lâübali bir manzara arz ederdi. Kurunu ûâdan kalma ve bilhassa resmî bina olmaktan çok uzak bir mimar tarzının eski dere beylik Şatolarını hatırlatan biçimsiz ve inâsemsiz Odaları ve onun ihtiva ettiği intizamsız ve ayarsız pencereleri, hele bazı divarlarında göze çarpan eski Arap harfleri, bu Binanın ne kadar eski ve köhne olduğu'nu isbata kâfi bir delil teşkil etmektedir.

Hele Avlusunun bir az ilersine gidildiği zaman bütün heybet ve azametile arzı endam eden Mezar taşları, insana korku ile karışık bir vahşet hissini telkin etmektedir.

Senelerden beri H. Muhasebe Dairesi olarak kullanılan ve resmî Dairenin vekar ve şerefile mütenasip olmayan mezkûr bina böyle gayri müsait şartlar altında işgal edilmiş bulunmaktadır.

Özel İdarenin bu durumunu müşahede buyuran Sayın Valimiz, Bu İdareye modern ve her türlü sıhhî tesisatı haiz muntazam bir Bina inşası için bir çok tedbir ve teşebbüslere baş vurmuşlardır, fakat ne yazık ki, İdarenin gayri müsait olan mali durumunun arz ettiği darlık ve sıkıntılar sebebile böyle çok mühim ve ağır bir yüke mal olacağı tabii bulunan bir Binanın vücude getirilmesi bu gün için imkânsız görülmektedir.

Adalet Dairelerinin yeni binalarına tasnmmelerile boş kalan ve Şehrin en şerefli ve önemli bir noktasında bütün azamet ve haşmetile arzıendam eden eski Halkevi Binasının mülkiyeti itibarile Özel İdareye satılması hususunda çok yakın bir alâka ile işe girişen sayın Valimiz, Ankaradaki ilgili makamlarla temasa geçmesi neticesi olarak o eski ve çok köhne binadan Özel idareyi kurtararak yeni ve esaslı bir binaya kavuşturmuşlar, fakat İş bununla kalmamış, bir taraftan Özel İdareyi o eski binadan kurtarırken, diğer taraftan Çorumu Halıcılık tezgâhlarına kavuşturmak suretile memlekete iki cepheden hizmet etmeyi bir şeref borcu sayan kıymetli Valimizi bu münasebetle hürmetle yad etmek isterelz.

Yeni binaya taşınan Özel İdare teşkilatı, Sayın Valimizin devamlı ve sistemli tetkik ve takipleri sayesinde Memlekete layık ve Özel İdareden beklenilen güzellik ve şaheser içinde yeni binaya kavuşulmuştur.

Genişliği ve güzelliği itibarile memleketin her türlü sosyal ihtiyaçlarına her zaman için cevap verebilecek mükemmeliyete sahip bir salonu da ihtiva eden bu yeni bina Sayın Çorumlulara, kıymetli Valimize ve Özel İdare mensuplarına hayırlı, uğurlu ve uğurlu olmasını Cenabı Hakdan dilemekle bahtiyarız.

M.S.

Meyve ve Sebze Marketing'i

Nakleden
L. Wrane L. Calypool PHD
Univercity of California
Professor Of Pomology

Derleyen
Hayrettin Alpay
Fidanlık Müdürü

—Geçen Sayıdan Devam—

3 - Çürüme - küflenme

Depo edilen meyve ve sebzelerden meydana gelen gazlar karbon dioksit etilen, alkol ve aldehit'tir. Bunlar respirasyon yolu ile çıkarlar. Bunlar arasında en mühim etilendir. Ve bunlar meyvenin olgunlaşmasında vazifelidir. Ve olgunlaşmamış meyveler asklandığında etilen ve diğer gazlar husule gelir. Etilen 1 ilâ 2 derecede çıkmaz, yüksek derecelerde ancak. Bu gaz çıkıyorsa depolamada sakatlık var demektir. Bu gazların çoğunun kokusu vardır ve depoda bu kokuları emen meyvelerde varsa birinci meyvelerden çıkan bu kokular diğerlerine nüfuz eder, ve dolayısile onların kalitelerini bozmaya sebep olur. ONUN İÇİN KARIŞIK OLARAK MEYVELERİ DEPO ETMEMELİDİR. Meselâ patatesle soğan bir arada depo edilirse, soğanın kokusu diğer meyvelere geçerki, buda arzu edilen bir iş değildir. Bu itibarla süt, yumurta, gibi gıda maddeleri sebze ve meyvelerle bir arada depo edilmemelidir. Sebzelerin bozulmadan mütevellit fena kokuları süt ve yumurtaya intikal eder. Bilhassa yumurta, kokuları fazlaca cezbetme hassasını haizdir. Buz hanelerde hasıl olan bu kokular emilebildiği takdirde karışık depolama mümkin olacaktır ve halen tecrübe devresindedir. Hindistan cevizinin kabuğunun yakılmasile elde olunan karbon dioksit gazı depolardaki bu türlü kokuların giderilmesinde kullanılmaktadır. Bu havadaki bütün fena kokuları emer. Yalnız etileni ememiyor, dolayısile sebze ve meyveler bir arada depo olunamıyor. etilen maddesi iki şekilde tutulabiliyor.

Şehrimiz Trafik kadrosuna bir Komiser Muavini daha geldi

Diyarbakır Trafik Bürosu teşkilâtından Komiser muavini Cemal Yurtseven Şehrimiz Trafik Bürosu Komiser muavinliğine nakleden tayin edilmiş ve hafta içinde gelerek vazifesine başlamıştır. Başarılar dileriz.

Açık Teşekkür

Oğlum İsmail Çataloğlunun küçük yaşdan beri çekmekte olduğu hastalığın iki defa ameliyatına rağmen şifa bulmadığı ve bu defa yapılan lüzumlu müdahale ve hâzık bir ameliyat neticesinde hastamızı sıhhate ve âile ocağımızı da ıztıraptan kurtararak bizleri neş'e ve sevince kavuşturan Şehrimiz Devlet Hastahanesi kıymetli Operatörü Dr. ÂDİL YANDAŞ'a minnet ve şükran duygularımızla teşekkürlerimizin ulaştırılmasına muhterem gazetenizin tavassutunu saygılarımla rica ederim.

BABASI
Sungurlunun Çavuş kö.
Haydar Çataloğlu

Mecitözü Sağlık merkezi Baştabipliğinden

1 — Sağlık merkezinin 1959 mali yılı ihtiyacı için (50) kalem muhtelif cins gıda maddesi açık eksiltme ile satın alınacaktır.

2 — Muhammen bedeli (15112) lira (25) kuruştur. Muvakkat teminatı (1133) lira (41) kuruştur.

3 — İhale 23/Mart/1959 Pazartesi günü saat 14,30 da Sağlık Merkezinde yapılacaktır.

4 — Bu işe âit şartname ve nümuneler her gün mesai saatlerinde Sağlık Merkezinde görülebilir.

5 — İsteklilerin mezkûr günde Komisyona müracaat etmeleri ilân olunur. 1013 26, 3, 6, 10

İ L A N
Sungurlu asliye Hukuk Hakimliğinden

Sayı 958/595

Sungurlu Sungurağlu mahallesinden İsmail oğlu Mustafa Kabakcı tarafından hazine ve belediye avukatı Bekir Sami Özdemir aleyhine ikame eylediği tescil davasının yapılan açık yargılamasında:

Aşağıda mevkii ve hududu yazılı gayri menkulde bir hak ve alakası olanların en son ilân tarihinden itibaren üç ay içerisinde Sungurlu Asliye Hukuk Mahkemesinin 958/595 sayılı dosyasına müracaatları ilân olunur.

Cinsi	Mevkii	Hududu
İki odalı hane	Kayalı oğlu	Doğusu: Yol, Batısı: Lâz Mustafa Evi, Şimali Hasan Berber evi, Cenubu: Cin Ömer evleri

1029 20, 26, 6

İ L Â N
Sungurlu Asliye Hukuk Hakimliğinden

Sayı 959/62

Sungurlu Ziraat bankasına izafeten müdürü Cafer Berkol tarafından hazinei maliye ve Boğazkale köyü muhtarlığı aleyhine ikame eylediği tescil davasının yapılan yargılamasında:

Aşağıda mevki ve hududu yazılı gayri menkulde bir hak ve alakası olanların en son ilân tarihinden itibaren üç ay içerisinde Sungurlu Asliye Hukuk Mahkemesinin 959/62 sayılı dosyasına müracaatları ilân olunur.

Cinsi	Mevkii	Hududu
Arsa	Boğazkale köyü türist oteli yanı	Doğusu Yol Batısı köy manevi şahsiyetine ait tarla kuzeyi: köy manevi şahsiyetine ait tarla güneyi: Turist oteli bahçe ve divarı

1028 20,26,6

Dr. Rifat Patır

Hastalarını Hergün Belediye yanındaki Muayenehanesinde kabul eder.

Yeni Teleton Numarası: 109

T. C. Ziraat Bankası

1959 Yılına ait 4 Milyon liralık ikramiye planının BİRİNCİ ÇEKİLİŞİ 27/NİSAN/1959 tarihinde yapılacaktır. Hepsi para olan

Bu Çekilişte:

Adet	Para ikramiyesi	Tutarı
1	100 000	100 000
2	50 000	100.000
5	10.000	50.000
50	1.000	50.000
100	500	50.000
1500	100	150 000
1658	Yekûn	500.000 Lira

Dağıtılacaktır.

Vadesiz hesaplar için her 100 liraya,
Vadeli hesaplar için her 50 liraya
bir kur'a numarası verilir.

En çok hesap sahibine en büyük ikramiyeyi tevzi eden T.C. Ziraat Bankasında bir hesap açtırmakta acele ediniz.

Dikkat!
Matbaamızın

İlân, reklâm tarifemiz çok ucuzdur. Ayrıca Gazetemiz 1200 nüsha olarak çıkmaktadır.

Ticari, ve hususi ilânların gazetemize verilmesi hem ödenecek ücret ve hem de daha çok kimseler tarafından okunması bakımından daha faydalı olacağı muhakkaktır.

Bir defa tecrübe ediniz. Derhal faydasını göreceksiniz.

ÇORUM
VİLÂYET MATBAASI

Şofor, Ailelere felâket getirmek istemiyorsan daima volun sağını takib et, Sür'atten çekin.

1 Mart 1959 ÇARŞAMBA
Mes'ul Müdür İbrahim Serim

ÇORUM

Çarşamba günleri hariç her gün çıkar Vilâyet gazetesi

Kuruluş tarihi 1921
YIL : 37
Sayı : 2442
İdare yeri: İL BASIMEVİ
Telefon No. 96
Nushası 5 kuruştur

Nato Kolejine devam eden Türkler Amerikayı ziyaret edecekler

Vaşington (Usis) — Nato kolejine devam eden üç Türk Nato'nun 10 uncu yıldönümü münasebetiyle Birleşik Amerikayı ziyaret edecektir.

Bu üç şahıs Binbaşı S. Çetiner, Yarbay E. Kemerdire, ve Albay B. Yazırdır.

Nato Koleji Kumandanı Korgeneral T. Arıburnu 13 Nato memleketinden 25 öğrenci ve idareci ile 58 öğrenciden müteşekkil gruba refakat edecektir. Bu grup, kolejin 1951 de Periste tesisindenberi Birleşik Amerikayı ziyaret edecek ilk grup olacaktır.

O zamanlar Müttefik Kuvvetleri Başkumandanı bulunan Cumhurreisi Eisenhower'in tavsiyesi mucibince tesis edilen koloj müttahit ve müessir bir Nato teşkilâtı ile askeri kuvvetin meydana getirilmesine yardım gayesini gütmektedir.

Misafir grup Norfolk Virginia deniz üssünü ziyaret edecek ve Müttefik Kuvvetleri Atlantik Başkumandanlığı karargâhında izahat alacaktır. Bundan başka misafir grup Colorado'da Colorado-Springs'de Kuzey Amerika müdafaa tesisleri ile Nebraskoda Offut Hava kuvvetleri üssündeki stratejik hava kuvvetleri karargâhını ziyaret edecektir.

Kanadaya yapılan bir ziyaretten sonra Nato grubu Birleşik Amerikaya dönerek Birleşik Amerika Askeri Akademisini ziyaret edecektir.

9 Nisanda Parise hareketten evvel misafir grup Birleşmiş Milletler ile Nevyorktaki Brooklyn Bahriye Tezgâhlarını da ziyaret edecektir.

Güreş
Beden Terbiyesi Bölge Müdürlüğünden

1 — Beden terbiyesi bölge serbes güreş seçmeleri 11-12/Nisan/959 Cumartesi ve Pazar günleri kapalı Salonda yapılacaktır.

Şeker bayramının üçüncü günü başlayacak olan serbes güreşler, 52, 57, 62, 67, 73, 79, 87, ve Ağır sıkletler de yapılacak ve 2 kilo tolerans kabul edilecektir.

Kaza ve köylerden katılarak derece alan pehlivanların zaruri masrafları bölgece karşılanacaktır.

2 — Derece alan güreşçilerden Çorum takımı teşkil edilecektir.

3 — Teşkil olunacak takımla Amasyada tertiplenen gurup birinciliklerine iştirak edecektir.

4 — Tartı 11/Nisan/959 Cumartesi saat 8-10 arası kapalı Salonda yapılacaktır 23,24,25.31, 1,3,7,8

İş Kazalariyle Meslek Hastalıkları ve Analık Sigortaları Kanununun bazı maddelerinin değiştirilmesine dair Kanun

Kanun No: 7232 Kabul tarihi: 26/2/1959

(Resmi Gazete ile neşir ve ilânı:3/Mart./1959 Sayı: 10149

Madde 1 — 4772 sayılı kanunun 6707 sayılı kanunla muaddel 7 nci maddesi aşağıdaki şekilde değiştirilmiştir:

Madde 7 — Prim ve ödeneklerin hesabına esas tutulan günlük kazançların en çok haddi 50 lira ve en az haddi 6 liradır.

Günlük kazançları 6 liradan az olanlarla üçretsiz çalışanların günlük kazançları 6 lira ve günlük kazançları 50 liradan fazla olanların günlük kazançları 50 lira sayılır.

Madde 2 — 4772 Sayılı kanuna 6707 sayılı kanunla eklenen muvakkat 3 ve 4 üncü maddeler aşağıdaki şekilde değiştirilmiştir.

Muvakkat madde 3 — İş kazalariyle meslek hastalıkları sigortasından bu kanunun yürürlüğe girdiği tarihe kadar 6 liradan az günlük kazanç üzerinden bağlanmış olan veya bağlanması gereken daimî iş göremezlik ödenekleri ile ölen sigortalıların hak sahiplerine bağlanmış olan veya bağlanması gereken gelirleri bu kanunun yürürlüğe girdiği tarihten itibaren 6 lira asgari günlük kazanç esasına göre artırılır.

Muvakkat Madde 4 — Bu kanunun yürürlüğe girdiği tarihte 6 liradan az günlük kazanç üzerinden geçici iş göremezlik ödeneği almakta olan sigortalıların ödenekleri, kanunun yürürlüğe girdiği tarihten itibaren 6 lira asgari kazanç esasına göre artırılır.

Madde 3 — Bu kanun 1 Mart 1959 tarihinden itibaren mer'idir.

Madde 4 — Bu kanun hükümlerini icraya İcra Vekilleri Heyeti memurdur.

İnşaat sahiplerine müjde

550 Lira Birinci mal doğramalık Kalas kereste
500 Lira İnşaatta kullanılacak ikinci mal « kereste

Ekinpazarı karşısında Kervan Otelleri altında İhsan Âşık yazıhanesine müracaat. 12—20

Satış yeri Telefon No. 213 Yazıhane 115

Çorum Asliye Birinci Hukuk Mahkemesinden

1958/748

1 — Çorum Çamdelileri bağları mevkiinde kâin: Şarkan Yol, Garben Ahmet Cemiyet, Şimalen Ahmet vereseleri, Şimalen Aliden Mustafa Karabıyıga geçen bağ ile çevrili tarla.

2 — Köy önü mevkiinde: Şarkan Yusuf, Garben hark, Şimalen hark ve Cenuben Huriye vereseleriyle çevrili tarla.

3 — Köy önü mevkiinde: Şarkan Şükrüden Mehmet Dağlamaza geçen tarla, Garben Sıdıka Sayan, Şimalen Mustafa Gündoğdu veresesi, Cenuben Eşrefden İdere geçen tarla ile çevrili tarla.

4 — Köy önünde: Şarkan Firdevs ve Ali Sayan, Garben Mehmet vereseleri ve Şimalen Hüseyin vereseleri ve Cenuben Osmandan Mustafa Ölçeğe geçen tarla ile çevrili bahçe.

5 — Köy içinde: Sağı Yol ve Solu Ali Göçmen, önü yol ve arkası Firdevs ve Ali Sayan ile çevrili ev.

6 — Deliler bağları mevkiinde: Şarkan Yol, Garben Bekir kızı Dudu ve Şimalen Karabıyık oğlu Mustafa Yeniköylü Hasanın iken İsmete geçen tarla, Cenuben Tütüncü kızı Nuriye ile çevrili tarla.

7 — Deliler bağlarında kâin: Şarkan yol ve Garben Hamal oğlu Hasan vereseleri, Şimalen Nuri, Nuh ve Dursun Gödek ve Cenuben yol ile çevrili tarla.

dan 1,2,3,4,5, Numarada yazılı gayri menkullerin doğrudan doğruya mirasından kalmak suretile 30/40 senedir. Ve 6/7 numarada yazılı tarlaları da Haşim Atardan ve Osman Özgörücü ve Ayşe Nazlı ve Mustafa Özgörücüden satın almak suretiyle malik ve mutasarrıfı Deliler köyünden Hasan oğlu 1310 doğumlu Halil Demirin malik ve mutasarrıfı iken 1956 yılında vefatı ile karısı ile beş evladına kalmış bulunmakla vereseden oğlu İsmet Demir ile kızı Naile Pamuk tarafından diğer varis eşi Dudu ve kızları Hanım, Hayriye, Ayşe ve Hazine ve Köy Muhtarlığı aleyhine dava edilmişdir. duruşması 29/5/1959 Cuma günü saat 10 na bırakılmıştır.

Bu gayri menkuller üzerinde her hangi bir hak iddiasında bulunanların en son ilân tarihinden itibaren üç ay içinde itirazlarını yaparak mahkememizi haberdar etmeleri ilân olunur. 1,7,17

Zafer Okulu Eşya Piyangosu

Şehrimiz Zafer İlkokulu, Okul ve Öğrencilerini Koruma Derneği tarafından tertip edilen ve 8/Mart/959 günü çekileceği bildirilen eşya piyangosu İdare Heyetinin 5/3/959 gün ve «11» sayılı oturumu ile 19/Nisan/959 Pazar günü çekilmesine karar vermiştir. Duyurulur.

Yönetim Kurulu

Vatandaş!

Kızılay kara gün dostudur. Felâketli günlerinde sana yardım eden Kızılay Kurumuna üye ol.

T. C. Ziraat Bankası

1959 Yılına ait 4 Milyon liralık ikramiye planının BİRİNCİ ÇEKİLİŞİ 27/NİSAN/1959 tarihinde yapılacaktır. Hepsi para olan

Bu Çekilişte:

Adet	Para ikramiyesi	Tutarı	
1	100.000	100.000	
2	50.000	100.000	
5	10.000	50.000	
50	1.000	50.000	
100	500	50.000	
1500	100	150.000	
1658	Yekûn	500.000	Lira

Dağıtılacaktır.

Vadesiz hesaplar için her 100 liraya,
Vadeli hesaplar için her 50 liraya
bir kur'a numarası verilir.

En çok hesap sahibine en büyük ikramiyeyi tevzi eden T.C. Ziraat Bankasında bir hesap açtırmakta acele ediniz.

Dikkat!
Matbaamızın

İlân, reklâm tarifemiz çok ucuzdur. Ayrıca Gazetemiz 1200 nüsha olarak çıkmaktadır.

Ticarî, ve hususî ilânların gazetemize verilmesi hem ödenecek ücret ve hem de daha çok kimseler tarafından okunması bakımından daha faydalı olacağı muhakkaktır.

Bir defa tecrübe ediniz. Derhal faydasını göreceksiniz.

ÇORUM
VİLÂYET MATBAASI

Şofor, Ailelere felâket getirmek istemiyorsan daima yolun sağını takib et, Sür'atten çekin.

2 Mart 1959 PAZARTESİ
Mes'ul Müdür Mevlâ Soysal

ÇORUM

Kayıtlı gazeteniz her gün çıkar Vilâyet gazetesi

Kuruluş tarihi 1927
YIL : 32
Sayı : 1424
İdare yeri
İL BASIMEVİ
Telefon No. 68
Fiyatı 5 kuruştur

VİLÂYET UMUMİ MECLİSİ ZABIT HULASASI

Seçim Dönemi: II *Toplantı Yılı : 4*

Oturum : —7—

12 Ocak 1959 Pazartesi

Reis: Vali Cevat Çapanoğlu

(Geçen sayıden devam)

olsun karşılayabilmek için Daimî Encümen emrine ayrılan yardım parasından 500 lira verilmesi teklifi kabul olundu.

Osmancık kazası pansiyon binasının bazı noksanlarının ikmali için 959 yılı bütçesine tahsisat konulmasına imkân görülemediğine dair bütçe encümeninin 36 sayılı mütalâası okunarak aynen kabul olundu.

İstiklâl ilkokulunun önündeki yolun parkerlenmesi üzerine belediyeye 300 lira iştirâk paymın 959 yılı bütçesinin sit olduğu tertibine borç konulduğuna dair bütçe encümeninin 37 sayılı mütalâası okunarak söz alan Hüseyin Genç, yol parkerleme işi de bir amme hizmeti olduğuna göre istiklâl ilkokulu için istenilen 300 liradan belediyenin vazgeçmesi teklifi üzerine Reisin istiklâl ilkokulun kaldırım iştirâk hissesi olan 300 liranın alınmaması için belediyeye temenni yazısı yazılması teklifi kabul olundu.

Vilâyet Matbaası Müdürü muavini Niyazi Akman, Abdullah Gök, makinist Rumi Aray, makinist muavini Fevzi Yazıcı, müdürü İhsan Baydar ve makine çevricisi Gazi Özsarının ücretlerinin artırılmasına bütçe tahsissizliği dolayısile imkân görülemediğine dair bütçe encümeninin 38 sayılı mütalâası okunarak aynen kabul olundu.

959 Yılı taş ocaklarından alınacak rüsum miktarları ile resmin Temmuz ve Ekim aylarında tahsilinin muvafık olduğuna dair okunan bütçe encümeninin 39 sayılı mütalâası aynen kabul olundu.

959 Yılı gelir ve gider bütçeleri hakkında bütçe encümenince hazırlanan 10/1/959 gün ve 40 sayılı gerekçenin bütçe müzakeresi sırasında okunarak tezekkürü kabul olundu

Umumî Meclis azası Enver Nurdoğanın Veteriner Müdürlüğü faaliyetinin veteriner Müdürü tarafından izahını isteyen 12.1.959 tarihli takriri ruznameye alınıp okunarak veteriner Müdürü tarafından gerekli izahat verildi. Ve reisin veteriner Müdürünün izahatında istenilen tahsisatların imkânını görüşmek üzere takririn bütçe encümenine verilmesi kabul olundu.

Umumî meclis azası Enver Nurdoğan, Arslan Bayburtlu ve Ahmet Damarın müşterek imzalı Çorum gazetesinin muvakkat bir zaman için kapatılmasına dair 12/1/959 tarihli takriri ruznameye alınarak okunması üzerine Reisin bütçe dahilinde görüşülmek üzere takririn bütçe encümenine verilmesi teklifi kabul olundu.

Mecitözünde mahkemesi bulunduğundan 14/1/959 günki toplantıda bulunamayacağından izinli sayılmasına dair Umumî Meclis azası Sadık Yüksel Mecitözünün 12/1/959 tarihli takriri ruznameye alınarak meşru mazeretine binaen 14.1.959 Çarşamba günü izinli sayılması kabul olundu. Ruznamede görüşülecek başka madde olmadığından 14.1.959 Çarşamba günü saat 14 de toplanmak ve ruzname dahili müzakerede bulunmak üzere oturuma son verildi.

Sekizinci Toplantı

Vilâyet Umumî Meclisi Sekizinci toplantısını 14.1.959 Çarşamba günü saat 14 de Vali Cevat Çapanoğlunun Reisliğinde Aza Arslan Bayburtlu, Ahmet Damar, Ahmet Cimbek, Enver Nurdoğan, Hacı Şuayb Tugay - Çorum, Abdullah Coşkun, Haydar Kargın, Mehmet Alparslan, Yusuf Çağlayan - Alaca, Ahmet Tahtakılıç, Hüseyin Genç, Osman Dönmez, Şükrü Arslancan-İskilip, Hamdi Özçekiç, Rıfat Özçetin-Mecitözü, Rıfat Simitci, Abdullah Solak, Elvan Üzüm Osmancık, Ali Tütüncü, Celâl Masat, Hacı Nuri Anar, Kemal Kuşçalar-Sungurlu, Hüseyin Karagöl, Mustafa Andır Kargı hazır oldukları halde yapıldı.

Geçenki oturumun zabıt hülâsası okunarak ittifakla kabul edildikten sonra Reisin hâkimlik kursu için hususî idare binasının verilerek eski halkevi binasının sembolik bir fiatla hususî idareye satılması hak-

Akıl Hastalarına karşı Yeni Bir ilâç

Maryland eyaletindeki Millî Sağlık Enstitüsünde yapılan tedkikler, akli bozuklukların tedavisinde kullanılan İproniazid (Marsilid) in nörohormonları, serotonomi ve norepinefrini, normal olarak kendilerini beyinde tahrip eden bir enzimin tesirinden koruduğunu göstermektedir.

Tavşanlara yapılan günlük iproniazid zerklerinin, beyindeki serotonin ve norepinefrin mikdarını tedricen yükseltiği, nörohormonlar tarafından idare edildiği zannedilen beyin kökünde ise bir kaç gün içinde iki üç misline çıkardığı tespit edilmiştir. Beyin köküdeki her iki hormon seviyesi iki misline çıktıktan sonra merkezi tahrik işaretleri görünmeğe başlamıştır.

İproniazid başlangıçta tüberküloz tedavisinde kullanılıyordu, fakat kısa zamanda bu ilâcın merkezi sinir sisteminde muhatrik bir tesiri olduğu anlaşılmıştır.

Araç Motörlerinde cam kullanılacak

Corning Cam Sanayii Atom Enerjisi Dairesi mütehassıslarına göre, araç motörlerinin işleyen ana parçaları, hattâ fren balataları camdan yapılabilecektir.

Bu cam, bahis konusu müessese tarafından keşfedilen ve bir nevi cam-seramik karışımı olan Pyrocerram'dır. Bu madde birçok madenden daha hafif, daha kuvvetli ve sıcaklığa daha dayanıklıdır. Mütehassıslar piston başlıklarının, yatakların, fren balatalarının, hattâ sesten hızlı uçakların gövde parçalarının bu maddeden yapılmasını tavsiye etmektedirler. (Cens)

Meyve ve Sebze Marketing'i

Nakleden
Le Wrone L. Calypool PHD
University of California
Professor Of Pomology

Derleyen
Hayrettin Alpay
Fidanlık Müdürü

—Geçen Sayıdan Devam—

Modern nakliyat tayyare, demiryolu veya otomobille olur. Çabuk bozulan mahsullerde, demiryolu nakliyatı memleketimizde (Türkiye'de) az yer tutmaktadır. Birleşik Amerika'da sevkiyatın mühim bir kısmını demiryollarile yapılmaktadır.

GEMİ İLE NAKLİYAT: deniz ile çevrili memleketler için mühim ve müsaittir.

TAYYARE İLE NAKLİYAT: masraflı bir nakil şeklidir. Bazı husus mahsullerin nakliyatında tayyare kullanılmaktadır ve fakat fazla itina ister.

Amerika'da sevkiyatın tutarı (1951 yılı istatistiklerine göre), 420000 tondur. Bunun 273000 i demiryolu ile 37000 tonu kamyonla, ve 110000 de müstakil kamyon nakliyatile yapılmıştır.

KAMYONLA NAKLİYAT:

Sevkiyat mesafesi az olan yerlerde kamyondan faydalanılır. Amerika'da 5000 kilometre mesafelere kadar nakliyat kamyonlarla olur. Avrupa memleketleri küçük olduğundan koleyca birinden diğerine kamyonla nakliyat yapılır. Yukarıdaki zaman mefhumu ortadan kalkar. 75 Yıl evvel bu işte soğuk hava tertibatlı vagonlar kullanılmıştır. O zamanki vagonlarda izol ve yay tertibatı yoktur. Fakat bu günkü modern vagonlarda iyi havalandırma ve sarsıntıya mani olacak yay tertibatı yer almıştır. Ve yine Amerika'da 5000 kilometreyi beş saatte alacak trenler mevcuttur. Bu nakliyat Amerika'nın karbindeki meyve ve sebzeciliği inkişaf ettirmiştir. Avrupa memleketlerine sevkiyat yapmak üzere Türkiye'dede bu imkânlar sağlanabilir?.

—Devam edecek—

T. C. Ziraat Bankası

1959 Yılına ait 4 Milyon liralık ikramiye planının BİRİNCİ ÇEKİLİŞİ 27 NİSAN 1959 tarihinde yapılacaktır. Hepsi para olan

Bu Çekilişte:

Adet	Para ikramiyesi	Tutarı
1	100 000	100 000
2	50.000	100 000
5	10.000	50.000
50	1.000	50.000
100	500	50.000
1500	100	150 000
1658	Yekûn	500.000 Lira

Dağıtılacaktır.

Vadesiz hesaplar için her 100 liraya,
Vadeli hesaplar için her 50 liraya
bir kur'a numarası verilir.

En çok hesap sahibine en büyük ikramiyeyi tevzi eden T.C. Ziraat Bankasında bir hesap açtırmakta acele ediniz.

Dikkat!

Matbaamızın

İlân, reklâm tarifemiz çok ucuzdur. Ayrıca Gazetemiz 1200 nüsha olarak çıkmaktadır.

Ticarî, ve hususî ilânların gazetemize verilmesi hem ödenecek ücret ve hem de daha çok kimseler tarafından okunması bakımından daha faydalı olacağı muhakkaktır.

Bir defa tecrübe ediniz. Derhal faydasını göreceksiniz.

ÇORUM
VİLÂYET MATBAASI

Şofor, Ailelere felâket getirmek istemiyorsan daima volun sağını takib et, Sür'atten çekin.

kında Maliye Vekâletine yazı yazıldığı, temsip edildiği takdirde bu iş için bütçenin gelir ve gider kısımlarına tahsisat ayrılması icabettiğini, bina taksitle bağlanmak suretile alınacağına göre 80000 lira kıymet üzerinden bu senenin taksidi için 25000 liranın bütçeye konulması teklifi ruznameye alınarak kabul olundu.

Hususi idareye ait Alaybey sokağındaki Türk Eğitim Derneği yurdu olarak işgal edilmekte olunan binada yurt binası yapılıncaya kadar korunmaya muhtaç çocukları koruma birliğine Haziran 959 sonunda verilmesine dair Maarif Müdürlüğünün 15/1/959 gün ve 305 sayılı teklifi okunarak bu hususa dair Maarif Müdürü izahat verdi. Neticede bina durumu ile vesaiti hususlarını tetkiki ve işin neticelendirilmesi için Daimî Encümene yetki verilmesine dair Enver Nurdoğan Çorumun teklifi ekseriyetle kabul olundu.

Türk Eğitim Derneği Çorum şubesine 10000 lira yardım yapılmasına dair Türk eğitim derneği idare heyeti başkanlığının 12.1.959 gün ve 22 sayılı teklifi üzerine: Riyasetce Türk Eğitim Derneğine yardım olarak bütçeye bu sene de 15000 lira konmuştu. Dernek 10000 lira istediğine göre artan 5000 liranın tensip buyurulduğu takdirde korunmaya muhtaç çocuklar yurdu yapılması için belediyeden alınacak arsa bedelini karşılamak üzere korunmaya muhtaç çocukları koruma birliğine verilmesi teklifi, Arslan Bayburtlunun İmam Hatip okulu

—DevamıVar—

3 Mart 1959 SALI
Mes'ul Müdür
Mevlâ Soysal

ÇORUM

1 Pazardan başka her gün çıkar Vilâyet gazetesi

Kuruluş tarihi 1921
YIL : 37
Sayı : 2425
İdare yeri
İL BASIMEVİ
Telefon No. 28
Nushası 5 kuruştur

Amerikaya Genç Çiftçi gönderilecek

Milletlerarası genç çiftçi mübadelesi programı gereğince, her sene olduğu gibi memleketimizden, Birleşik Amerika Devletlerine 6 ay müddetle 2 çiftçi gönderilecektir.

Amerikaya gidecek genç çiftçiler, Ankaraya lisan imtihanı için çağırıldıklarında gidiş dönüş yol ve zarurî masrafları kendilerine ait olacak, aynı zamanda Türkiye-Amerika gidiş-dönüş yol masraflarını kendileri ödeyecekler, Amerikada kaldıkları müddetçe yiyecek ve diğer zarurî masrafları ilgili hükûmet tarafından karşılanacaktır.

Çiftçilerin her türlü hususî masrafları Amerikan hükûmetince karşılanacak masrafa dahil değildir.

21 ilâ 30 yaşları arasında erkek veya kız gidebileceği gibi, müracaat sahibi erkekse askerliğini ikmal etmiş olması şart koşulmakta, ayrıca; bekâr olanlar tercih edilmektedir.

İlgililere ait Vilâyetçe tanzim edilecek belge ve müracaatlarının Ziraat Vekâletince en geç 14 Mart/1959 akşamına kadar kabul edileceğinden, bu tarihten sonra yapılacak müracaatlar dikkate alınmıyacaktır.

Vilâyetimiz genç çiftçilerinin de bu hayırlı dâvaya karşı uyanık olmalarını candan temenni eder, fazla bilgi için Vilâyetimiz Teknik Ziraat Müdürlüğüne müracaat etmelerini tavsiye ederiz.

Atmoster'in Üst Tabakaları Tetkik Edilecek

Browuwood, (USIS) İlim adamları atmosfer'in üst tabakalarını tetkik etmek üzere tatbik edilecek programların ilki olarak 122,000 kademeye, içinde insanın bulunmayan bir balon fırlatmıştır. Bu ilk balondaki techizat tekrar ele geçirilmiştir. İki hafta zarfında üç balon daha fırlatılacaktır. İlim adamları içinde insan bulunmayan balonları 142,000 kademeye fırlatarak rekor teşkil etmeyi ümid etmektedirler.

Otomatik Postahane

Providence, Rhode İsland (USIS) Tamamen makineleşmiş olan ilk postahane burada inşa edilecektir. 20,000,000 dolara mal olacak olan bu otomatik postahane Amerikan Posta İdaresi için İntelex Systems, Inc, tarafından inşa edilecektir. 1960 senesinde tamamlanacak olan postahanede her iş makinelerle yapılacaktır.

Cam Meteoroloji Roketi

White Sands Füze Tecrübe Merkezi, Yeni Meksiko, (USIS) Birleşik Amerika Kara Kuvvetleri, vazifesini yaptıktan sonra infilâk ederek toz haline gelecek bir meteoroloji roketini tecrübe etmektedir. Fevkalâde ince cam elyafından yapılmış olan roketi ilim adamları en kalabalık yerlerde dahi kullanabileceklerdir. Bu günkü roketlerin infilâk ederek gelen geçenler üzerine metal parçaları düşürmek gibi bir tehlikesi vardır.

VİLÂYET UMUMİ MECLİSİ ZABIT HULASASI

Seçim Dönemi: 11 *Toplantı Yılı: 4*

Oturum: —8—

14 Ocak 1959 Çarşamba

Reis: Vali Cevat Çapanoğlu

(Geçen sayıden devam)

için yapılacak tatbikat camisi yapımına verilmesi, Yusuf Çağlayanın ibadetin her yerde yapılabileceği fakat korunmaya muhtaç çocukların her yerde barınamıyacağı, bu sebeble 5000 liranın Reisin teklifi veçhile korunmaya muhtaç çocuklar yurdu yaptırılmasına tahsisinin uygun olacağı teklifleri ayrı ayrı reye konularak 1959 yılı bütçesinin yardımlar faslına konulan 15000 liradan, Türk Eğitim Derneği İdare Heyeti Başkanlığının 10000 lira istemesi üzerine artan 5000 liranın korunmaya muhtaç çocuklar yurdu yapılması için belediyeden sembolik fiatla alınacak arsa bedelini karşılamak üzere korunmaya muhtaç çocukları koruma birliğine verilmesi teklifi ekseriyetle kabul olundu.

955 956 Yıllarında işçi sigortalarına ödenmeyen %10 pirim farkı ile %5 gecikme faizinin Nafıa Vekâletince affına imkân görülemediğinden 958 yılı bütçesinin 25/2 tertibinden 2949 lira 65 kuruşun ödenmesine dair Nafıa Müdürlüğünün teklifi üzerine Vilâyet Daimî Encümeninin 7/1/959 gün ve 2 sayılı kararı üzerine: Söz alan Hüseyin Genç, bu paranın kanunen ödenmesi icabeden bir borcun ödenmesinden mütevellit pirim farkı ve gecikme faizi olduğuna göre paranın ödenmesi ve müsebbipleri hakkında tahkikat yapılması, Kemal Kuşcalar parayı ödemediğimiz takdirde yeniden faiz bineceğinden paranın ödenmesi ve müsebbiplerinin aranması teklifleri üzerine Reisin zamanında ödenemediğinden dolayı %10 pirim farkı ve %5 gecikme faizi olarak ödeyeceğimiz 2949 lira 61 kuruşun ödenmesinden evvel esas borcun zamanında ödenmemesi sebebi ve ödemeyenlerin tesbiti ve gerekli muamelenin yapılması için dosyanın Vilâyete takdimi teklifi kabul olunarak Reis tarafından celseye 5 dakika ara verildi.

—İKİNCİ CELSE—

Celse reis tarafından açılarak Cankurtaran arabası şöförü Rumi Öztunanın aylık ücretinin 300 liraya çıkarılmasına imkân görülemediğine dair okunan bütçe encümeninin 13/1/959 gün ve 41 sayılı mütalâası aynen kabul olundu.

Sungurlu kazası Merkez Başpınar okulu çatısının yenilenmesi için ihtiyacın 7232 lira 45 kuruşun 959 yılı bütçesinin sit olduğu tertibine konulmasının uygun olacağına dair okunan bütçe encümeninin 13/1/959 gün ve 42 sayılı mütalâası aynen kabul olundu.

—DevamıVar—

Mecitözü Sağlık merkezi Baştabipliğinden

1 — Sağlık merkezinin 1959 mali yılı ihtiyacı için (50) kalem muhtelif cins gıda maddesi açık eksiltme ile satın alınacaktır.

2 — Muhammen bedeli (15112) lira (25) kuruştur. Muvakkat teminatı (1133) lira (41) kuruştur.

3 — İhale 23/Mart/1959 Pazartesi günü saat 14,30 da Sağlık Merkezinde yapılacaktır.

4 — Bu işe âit şartname ve nümuneler her gün mesai saatlerinde Sağlık Merkezinde görülebilir.

5 — İsteklilerin mezkûr günde Komisyona müracaat etmeleri ilân olunur. 1013 26, 3, 6, 10

İLAN

Mecidözü asliye hukuk Hâkimliğinden

958/240

Köyü	Mevkii	Cinsi	Mikdarı	HUDUDU
Zennun	Elmacık Tarlası		2500 M2	Doğu : bu tarladan müfrez Kemal Özcan ve şeriki tarlası, batı: Osman Yüksel tarlası, kuzey : Karamecit oğlu Sait Tekin ve şeriki tarlası, güney: yol.
Zennun Köyönü	Tarla		800 M2	Doğu: yol, bu tarladan müfrez Kâmil Özcan ve şeriki tarlası, kuzey, güney hark ile çevrili.

Yukarıda hudut ve mevkileri yazılı iki parça gayri menkulün Zennun köyünden imam namı diğeri Hacı Ahmet oğullarından Tahir Şahin tarafından hazine, köy muhtarlığı ve orman idaresi aleyhine açmış olduğu tescil dâvasında :

İşbu gayrimenkullerde 6333 sayılı kanuna göre bir hak iddia edenler varsa üç ay içinde 958/240 sayılı dosyaya muracaat etmeleri ilân olunur. 984 1—2

Zayi Diploma

Sungurlu Cevheri İlkokulundan almış olduğum 954—955 senesine ait diplomamı zayi ettim. Yenisini alacağımdan eskisinin hükmü yoktur.

Sungurlu F. Paşa Mahallesi Salih Çevik

Dr. Rifat Patır

Hastalarını Hergün Belediye yanındaki Muayenehanesinde kabul eder.

Yeni Telefon Numarası: 109

T. C. Ziraat Bankası

1959 Yılına ait 4 Milyon liralık ikramiye planının BİRİNCİ ÇEKİLİŞİ 27/NİSAN/1959 tarihinde yapılacaktır. Hepsi para olan

Bu Çekilişte:

Adet	Para ikramiyesi	Tutarı	
1	100 000	100 000	
2	50 000	100.000	
5	10.000	50.000	
50	1.000	50.000	
100	500	50.000	
1500	100	150 000	
1658	Yekûn	500,000	Lira

Dağıtılacaktır.

Vadesiz hesaplar için her 100 liraya,
Vadeli hesaplar için her 50 liraya
bir kur'a numarası verilir.

En çok hesap sahibine en büyük ikramiyeyi tevzi eden T.C. Ziraat Bankasında bir hesap açtırmakta acele ediniz.

Dikkat!

Matbaamızın

İlân, reklâm tarifemiz çok ucuzdur. Ayrıca Gazetemiz 1200 nüsha olarak çıkmaktadır.

Ticarî, ve hususî ilânların gazetemize verilmesi hem ödenecek ücret ve hem de daha çok kimseler tarafından okunması bakımından daha faydalı olacağı muhakkaktır.

Bir defa tecrübe ediniz. Derhal faydasını göreceksiniz.

ÇORUM

VİLÂYET MATBAASI

Şofor, Ailelere felâket getirmek istemiyorsan daima yolun sağını takib et, Sür'atten çekin.

4 Mart 1959 ÇARŞAMBA
Mes'ul Müdür Mevlâ Soysal

ÇORUM

Pazardan başka her gün çıkar Vilâyet gazetesi

Çıkış tarihi 19
YIL : 37
Sayı : 2424
İdare yeri
İL BASIMEVİ
Telefon No. 98
Nushası 5 kuruştur

Meyve ve Sebze Marketing'i

Nakleden
L. Wrenn L. Calypool PHD
University of California
Proffessor Of Pomology

Derleyen
Hayrettin Alpay
Fidanlık Müdürü

—Geçen Sayıdan Devam—

TRENLE NAKLİYAT: Amerika'da demiryollarının sahipleri hususi müteşebbislerdir. Geçen sene Almanya'ya interfrigo vagonlarla şeftali ve üzüm sevkedilmiştir. Bu türlü sevkiyatta bozulma pek azdır.? Amerika'da 100000 interfrigo vagon mevcuttur. Ve yine bir kumpanyanın elinde bu tertip vagonlardan 39000 adet vardır. Soğutulmuş mal sevkedilen birde mekanik vagonlar yardır. Bunlar buz dolaplı vagonlardır, fakat inşaları masrafhdır. Buz odalı ve soğuk hava tertibatlı vagonlar iktisadidir ve Türkiye için tavsiye olunur.

KAMYONLA YAPILAN NAKLİYATIN AVANTAJLARI ŞUNLARDIR:

Kamyon muhtelif yerlere uğrar, malı muhtelif depolara hattâ müstehlike ulaştırır. Hatta bu şekilde mal tarladan dahi alınabilir. Halbukiise tren böyle değildir, muayyen istasyonlara uğrar ve malın trenlere kamyonlarla sevki lazım gelir. Ve yine gittiği son güzergâhlardan kamyonla depo ve pazarlara nakli gerekir. Yalnız kısa mesafeler için kamyonla nakliyat iktisadidir. Uzak mesafeler için tren nakliyatını nazarı dikkate almalıdır. Yalnız kamyonlara tonajından fazla yük yüklememelidir. Aksi halde vasıtaların pay ve amortisörleri bozulur ve ambalâj sandıklarına fena tesir icra edet. Zira yaylar elastikiyetlerini muhafaza edemiyeceklerinden meyve ve sebzeler zarar görür.

Bu arada mühim olan ikinci bir faktör de kara yollarının durumudur. Yani yol ne kadar iyi bakımlı ise mahsulât, nakliyesi sırasında bozulmaz.

—Devam edecek—

Amerikan ilim adamlarına göre DÜNYA ARMUT ŞEKLİNDE Mİ?

Vaşington, (Usis) — Birleşik Amerikanın tecrübe mahiyetinde fezaya fırlattığı Vanguard sun'i peykinin mahrekini tedkik eden Amerikalı ilim adamları dünyanın yuvarlak olmaktan ziyade armut şeklinde olduğunu gösteren yeni malûmat elde ettiklerini bildirmektedirler.

17 Mart 1958 de fezaya fırlatılmış I Ve hâlâ dünyanın etrafında dönmekte olan Vanguard I'in 200 yıl fezada kalacağı tahmin edilmektedir.

Dünyanın şekline dair elde edilen en son malûmat Amerikan Fizik Cemiyetinin Nevyork şehrinde yapacağı senelik toplantıda açıklanacaktır. Bu hususiaki malûmat milli hava seyrüseferi ve Feza İdaresinden J.A. O'Keefe, Ann Eckels ve R.K. Squires tarafından bir araya getirilmiştir.

İlim adamları, dünyanın iç kısmındaki maddelerin bünyesi ve kuvveti hakkında bilgi verdiği için dünyanın kat'î şeklini öğrenmeye çalışmaktadırlar.

Birleşik Amerika Hava Seyrüseferi ve Feza İdaresi bu hususiaki bir beyanatında bu ilim adamlarının buluşunu şu şekilde izah etmektedir :

«Elde edilen yeni malûmat kuzey Kutup bölgesindeki deniz seviyesinin şimdiye kadar normal kabul edilenden 15 metre yüksek ve güney Kutup bölgesinde de deniz seviyesinin şimdiye kadar normal kabul edilenden 15 metre alçak olduğunu göstermiştir.

«Kuzey yarım küresinde, Kuzey Kutup bölgesi haricinde, deniz seviyesinin 57,5 metre daha alçak ve güney yarım küresinde ise Güney Kutup bölgesi haricinde deniz seviyesinin 7.5 metre daha yüksek olduğu anlaşılmıştır.

Bütün bu değişiklikler dünyanın dar kısmı Kuzey Kutbu ve geniş kısmı da Güney Kutbunda olmak üzere az çok bir armut şeklini andırdığını meydana çıkarmaktadır.

VİLÂYET UMUMİ MECLİSİ ZABIT HULASASI

Seçim Dönemi: 11 *Toplantı Yılı : 4*

Oturum : —8—

14 Ocak 1959 Çarşamba

Reis: Vali Cevat Çapanoğlu

(Geçen sayıden devam)

Aygır deposu mütehassıs veterinerine ihtiyaç olduğu ve kadrosunun bütçeye konulmasının icabettiğine, ihtiyar damızlık aygırların satılarak gençlerinin alınması ve ehli hayvan sergisine daha fazla tahsisat konmasına imkân görülemediğine dair bütçe encümeninin 13.1.959 gün ve 43 sayılı mütalâası okunarak Reisin damızlık aygırlardan ihtiyarlarının satılarak gençlerinin alınması için bütçeye tahsisat konmasına imkân olmadığı belirtilmekte isede bu iş için bütçeye tahsisat konulması lüzumludur. İhtiyar aygırların satış bedelile gençleri alınacaktır Bütçe encümeninin mütalâasında belirtildiği veçhile geçen sene kaldırılan ve bu sene şiddetle ihtiyaç hissedilen 50 liralık aygır deposu mütehassıs veteriner kadrosunun bütçeye ithalini, ihtiyar damızlık aygırların satılarak gençlerinin alınmasını ve bütçe imkânsızlığı dolayısile ehli hayvan sergisi için daha fazla ödenek konmasına imkân olmadığından bütçeye konmuş olan 1000 liralık ödeneğin kâfi olduğu hakkındaki teklifi kabul olundu.

Çorum gazetesinin muvakkat bir zaman için kapatılmasının uygun olmadığına, gazetenin daha mütekâmil bir şekilde intişarı için gazete'cilikten anlayan bir mes'ul Müdür tayini işinin Vilâyet Makamınca tedbirlenmesinin yerinde olacağına dair okunan bütçe encümeninin 14/1/959 gün ve 44 sayılı mütalâası üzerine: Yeni Adım gazetesi sahibi Ahmet Emiroğlu, bütçe encümeni Reisi Rifat Simitci, Yusuf Çağlayan, Hamdi Özçekiç, Şükrü Arslancan bu hususa ait görüşlerini açıkladılar. Netice-

İLAN

Mecidözü asliye hukuk Hâkimliğinden

958/240

Köyü	Mevkii	Cinsi	Miktarı	HUDUDU
Zennun	Elmacık	Tarla	2500 M2	Doğu : bu tarladan müfrez Kemal Özcan ve şeriki tarlası, batı: Osman Yüksel tarlası, kuzey : Karamecit oğlu Sait Tekin ve şeriki tarlası, güney: yol.
Zennun Köyönü		Tarla	800 M2	Doğu: yol, bu tarladan müfrez Kâmil Özcan ve şeriki tarlası, kuzey, güney: herk ile çevrili.

Yukarıda hudut ve mevkileri yazılı iki parça gayri menkulün Zennun köyünden imam namı diğeri Hacı Ahmet oğullarından Tahir Şahin tarafından hazine, köy muhtarlığı ve orman idaresi aleyhine açmış olduğu tescil dâvasında :

İşbu gayrimenkullerde 6333 sayılı kanuna göre bir hak iddia edenler varsa üç ay içinde 958/240 sayılı dosyaya muracaat etmeleri ilân olunur. 984 2—2

Dr. Rifat Patır

Hastalarını Hergün Belediye yanınaaki Muayenehanesinde kabul eder.

Yeni Telefon Numarası: 109

de Yusuf Çağlayanın teklifi gereğince durumun etrafıca tetkiki için Cuma günkü toplantıya tehiri kabul olundu

Ahmet Emiroğlunun çıkarmak istediği Köye Selâm isimli ve haftada iki gün 4 sahife olarak intişar edeceğini bildirdiği gazetenin Vilâyet matbaasında ucuz bir fiatla dizilip basılmasına dair 13/1/959 tarihli dilekçesinin Cuma günkü toplantıda görüşülmesi kabul olundu.

959 Yılı gelir ve gider bütçeleri hakkında bütçe encümeninca hazırlanan gerekçe ve 959 mali yılı gelir ve gider cedvelleri ve sevkalade bütçe müzakeresi Cuma günkü toplantıda görüşülmek üzere geri bırakılması kabulolundu

Hüseyin Karagöl ve Mustafa Andır imzalı Kargı kazasının Çobanlar, Yağcılar ve Koyunkıran köyleri arasındaki çaya amelesi köylüler tarafından temin edilerek nafıaca bir köprü yapılması ve 958 senesi proğramına alınan Tekkeşin, Gölet, Cihadiye köylerinin yarıda kalan köprülerin 959 yılında tamamlanmasına dair 14/1/959 günlü teklifleri ruznameye alınarak Nafıa encümenine verilmesi kabul olunup ruznamede görüşülecek başka madde olmadığından 16/1/959 Cuma günü saat 14 de toplanmak ve ruzname dahili müzakerede bulunmak üzere oturuma son verildi.

—DevamıVar—

T. C. Ziraat Bankası

1959 Yılına ait 4 Milyon liralık ikramiye plânının BİRİNCİ ÇEKİLİŞİ 27/NİSAN/1959 tarihinde yapılacaktır. Hepsi para olan

Bu Çekilişte:

Adet	Para ikramiyesi	Tutarı
1	100 000	100.000
2	50 000	100.000
5	10.000	50.000
50	1.000	50.000
100	500	50.000
1500	100	150 000
1658	Yekûn	500.000 Lira

Dağıtılacaktır.

Vadesiz hesaplar için her 100 liraya,
Vadeli hesaplar için her 50 liraya
bir kur'a numarası verilir.

En çok hesap sahibine en büyük ikramiyeyi tevzi eden T.C. Ziraat Bankasında bir hesap açtırmakta acele ediniz.

Dikkat!

Matbaamızın

İlân, reklâm tarifemiz çok ucuzdur. Ayrıca Gazetemiz 1200 nüsha olarak çıkmaktadır.

Ticari, ve husust ilânların gazetemize verilmesi hem ödenecek ücret ve hem de daha çok kimseler tarafından okunması bakımından daha faydalı olacağı muhakkaktır.

Bir defa tecrübe ediniz. Derhal faydasını göreceksiniz.

ÇORUM
VİLÂYET MATBAASI

Şofor, Ailelere felâket getirmek istemiyorsan daima yolun sağını takib et, Sür'atten çekin.

5 Mart 1959 PERŞEMBE
Mes'ul Müdür Mevlâ Soysal

ÇORUM

Perşembe hariç her gün çıkar Vilâyet gazetesi

Kuruluş tarihi 1927 YIL : 37 Sayı : 2427 İdare yeri : İL BASIMEVİ Telefon No. 98 Nüshası 5 kuruştur

Meyve ve Sebze Marketing'i

Nakleden
L. Wrenc Le Galyptot PHD
Universite of California
Proffessor of Pomology

Derleyen
Hayrettin Alpay
Fidanlık Müdürü

—Geçen Sayıdan Devam—

DENİZ NAKLİYATI

Bazı memleketlerle, durumları icabı deniz nakliyatı mühimdir. Bu türlü nakliyatta düşünülecek diğer bir cihet te meyve ve sebzelerin dayanıklı çeşidlerden bulunmasıdır. Narenciye, elma, erik, limon, soğan v. s. gibi. Gemi ile nakliyatın avantajlı cihetı ucuz oluşundadır. Zira sudan istifide edilir, yol yapma işi ve külfeti yoktur. Keza az işçiye lüzum vardır. Gemilerde soğuk hava deposu, kamyona nisbetle büyük olur. Hatta gemiye yüzük soğuk hava deposu da denilebilir.

GEMİ İLE NAKLİYATIN MAHZURLARI:

1 — Gemide depo büyük olduğundan ve deponun kısa zamanda doldurulması gerektiğinden, gemi gelinceye kadar malları bir yerde depo etmek lâzımdır. Bu takdirde bozulma olabilir.

2 — Geminin sür'atı azdır, İstenilen yere geç gider. Diğer mühim bir cihet te geminin boşaltılmasıdır. Tahliyesi zamana mütevakkiftir. Sonra gemiden çıkan malların bir başka vasıta ile başka yere sevki icabedecektir. Böylece zaman uzamış bulunuyor demektir.

3 — Sandıklar herhangi bir sallantıdan masun kalacak şekilde vapura konulmalıdır. Veya bağlanmalıdırki az zarar görmüş bulunsun.

4 — Doldurma ve boşaltma işinde çalışanların çok dikkatli olmaları icabeder. Aksi halde kırılma ve ezilme vaki olur. Sandıklar sallantıda birbirine çarpmamaları için, birbirlerine iyice temas ettirilir.

—Devam edecek—

Evlerin inşasında hafif beton kullanılacak

Mukavemetini kaybetmeden testere ile kesilebilen, rendelenebilen ve oyulabilen hafif bir beton çeşidi Şikagodaki Contine tal Materials şirketi tarafından piyasaya arzedilmiş bulunmaktadır. Bu yeni inşaat malzemesi âdi betonun üçte biri ağırlığında olup âdi malzemeye nazaran yüzde 20 bir tasarruf sağlamaktadır.

Kalsikret diye isimlendirilen bu beton, ıslak bir beton, silika, odun ve asbest elyafı karışımından süratle hava geçirilmek suretiyle elde edilmektedir. Bu şekilde ekmek gibi kabaran malzeme istenen boy ve şekillerde kalıba dökülmekte, pişirilmekte, kesilmekte ve zımparalanmaktadır.

Daha hafif olması sebebiyle Kalsikret, beton bloklarından daha kolay taşınabilmektedir. Bu maddenin bilhassa taban, duvar ve çatı inşaatında faydalı olacağı tahmin edilmektedir.

(Usis)

VİLÂYET UMUMİ MECLİSİ ZABIT HULASASI

Seçim Dönemi: 11 *Toplantı Yılı : 4*

Oturum : —8—

16 Ocak 1959 Cuma

Reis: Vali Cevat Çapanoğlu

(Geçen sayıden devam)

Vilâyet Umumi Meclisi dokuzuncu toplantısını 16/1/959 Cuma günü saat 14 de Vali Cevat Çapanoğlunun Reisliğinde Aza Arslan Bayburtlu, Ahmet Damar, Ahmet Cimbek, Enver Nurdoğan, H. Şuayb Tugay Çorum, Abdullah Coşkun, Haydar Kargın, Mehmet Alparslan, Yusuf Çağlayan - Alaca, Ahmet Tahtakılıç, Hüseyin Genç, Osman Dönmez, Şükrü Arslancan - İskilip, Hamdi Özçekiç, Rifat Özçetin, Sadık Yüksel - Mecidözü, Rifat Simitci, Abdullah Solak, Elvan Üzüm Osmancık, Ali Türüncü, Celâl Masat, H Nuri Anar, Kemal Kuşçalar Sungurlu Hüseyin Karagöl, Mustafa Andır Kargı hazır oldukları halde yaptı.

Geçenki oturuma ait zabıt hülasası okunarak ittifakla kabul edildikten sonra ruznameye dahil evraktan Nafıa Müdürlüğünce hazırlanan 959, 960, 961 yıllarına ait üç yıllık Vilâyet yolları çalışma programı hakkında Nafıa Encümeninin 15/1/959 gün ve 2 sayılı mutalâası, 959, 960, 961 yıllarına ait üç yıllık yol bakım proğramı hakkında 15/1/959 gün ve 3 sayılı mutalâası, 959, 960, 961 yıllarına ait üç yıllık köy yolları ve köprülerine ait çalışma proğramı hakkındaki 4 sayılı okunan mutalâaları aynen kabul olundu.

Merkeze bağlı Kadıkırı, Boğabağı, Buğdüz, Kılıçören, Abdalata, Sarta köy yollarının Alaca şosesine kadar olan kısımlarının amelesi köylüler tarafından temin edilmek üzere Nafıaca yapılması hakkında Nafıa Encümeninin 15/1/959 gün ve 5 sayılı okunan mutalâası üzerine: söz alan Enver Nurdoğan bu köy yollarının tesviyeleri yapılmış olup yalnız kaplama işi verdir. Reisin bütün köy yollarının yaptırılması esasen vazifemiz olup mezkûr köy yollarının da imkân nisbetinde tamamlattırılması beyanı üzerine Nafıa Encümeni mutalâası kabul olundu.

Kargı kazasının Çobanlar, Yağcılar ve Koyunkıran köyleri arasında köprü yapılması ve 958 yılında proğrama alınan Tekkeşin, Gölet, Cihadiye köylerinin de yarıda kalan köprülerinin tamamlanmasının 959 yılı çalışma proğramına alınmış olduğuna dair Nafıa Encümeninin 15/1/959 gün ve 6 sayılı mutalâası kabul oldu.

—DevamıVar—

İ L A N

Sungurlu Asliye Hukuk hakimliğinden

958/444

Turan Mahallesinde mukim Culhalı Satılmış karısı Fatma Kozan tarafından Hazine vekili Bekir Sami Özdemir, Culhalı muhtarı Kâzım Garip Çor, Culhalılı Mehmek oğlu Satılmış Kozan ve Satılmış oğlu Murat Kozan aleyhlerine ikame eylediği tescil ve meni müdahale davasında:

Aşağıda mevkii ve hudutları yazılı tescili istenilen gayri menkullerde bir hak ve alakası olanların en son ilân tarihinden itibaren üç ay içerisinde Sungurlu Asliye Hukuk Mahkemesi 958/444 sayılı dosyasına müracaatları ilan olunur.

Köyü	Mevkii	Cinsi	Hududu
Culhalı	karanık özü Nd. İnirli kırı	Tarla	Şar: yol, İnirli Ali Onbaşı, Şimali yol, Garben Hasan Kozan, Cenub Tahma oğlu Mustafa ve Ali Onbaşı ile çevrili 35 şiniklik
»	Aktoprak Nd. İbik kayası	»	Şark yol, Şimali kaya, tepe. Garben Dertlili Osman, Bektaş bağı ve tarlası, Cenub : Dertlili Halil oğlu Nuri bağı ve tarlası.
»	Tuştaşı Nd. Delikkaya dağ tarla		Şark : Ekizhli Kürt Hasan, Şimali Ekizli Niyazi, Garb: Mehmet oğlu Hasan Kozan Ce: Tahir vereseleri, Hakkı, Mustafa ve Salih Kozan

1049 27.5.13

İ L Â N

Sungurlu Asliye hukuk hakimliğinden

Sayı 959/75

Şekerpınar mahallesinde mukim evci köylü Ali oğlu Osman Turallı tarafından Hazinei Maliye ve Belediye Avukatı Bekir Sami Özdemir aleyhine ikame eylediği tescil davasında:

Aşağıda mevkii ve hududu yazılı gayri menkulde bir hak ve alakası olanların en son ilân tarihinden itibaren üç ay içerisinde Sungurlu Asliye Hukuk Mahkemesinin 959/75 esas sayılı dosyasına müracaatları ilân olunur.

Cinsi	Mevkii	Hududu
Bağ	Park	Şimali: Çıkmaz Yol, Şarkı: Makbule ve İhsan, Cenubu: Bekir ve Çıkmaz Yol, Garbi dığ: çayı ile çevrili 1048 27,5,13

Dr. Rifat Patır

Hastalarını Hergün Belediye yanında-aki Muayenehanesinde kabul eder.

Yeni Teleton Numarası: 109

T. C. Ziraat Bankası

1959 Yılına ait 4 Milyon liralık ikramiye planının BİRİNCİ ÇEKİLİŞİ 27/NİSAN/1959 tarihinde yapılacaktır. Hepsi para olan

Bu Çekilişte:

Adet	Para ikramiyesi	Tutarı
1	100 000	100 000
2	50.000	100.000
5	10.000	50.000
50	1.000	50.000
100	500	50.000
1500	100	150 000
1658	Yekûn	500.000 Lira

Dağıtılacaktır.

Vadesiz hesaplar için her 100 liraya, Vadeli hesaplar için her 50 liraya bir kur'a numarası verilir.

En çok hesap sahibine en büyük ikramiyeyi tevzi eden T.C. Ziraat Bankasında bir hesap açtırmakta acele ediniz.

Dikkat!

Matbaamızın

İlân, reklâm tarifemiz çok ucuzdur. Ayrıca Gazetemiz 1200 nüsha olarak çıkmaktadır.

Ticarî, ve hususî ilânların gazetemize verilmesi hem ödenecek ücret ve hem de daha çok kimseler tarafından okunması bakımından daha faydalı olacağı muhakkaktır.

Bir defa tecrübe ediniz. Derhal faydasını göreceksiniz.

ÇORUM

VİLÂYET MATBAASI

Şoför, Ailelere felâket getirmek istemiyorsan daima yolun sağını takib et, Sür'atten çekin.

6 Mart 1959 CUMA

Mes'ul Müdür İbrahim Sepim

ÇORUM

Pazardan başka her gün çıkar Vilâyet gazetesi

Kuruluş tarihi 1921 YIL : 37 Sayı : 2428 İdare yeri: İL BASIMEVİ Telefon No. 98 Kuruşu 5 kuruştur

VİLÂYET UMUMÎ MECLİSİ ZABIT HULASASI

Seçim Dönemi: 11 *Toplantı Yılı : 4*

Oturum : — 8 —

16 Ocak 1959 Cuma

Reis: Vali Cevat Çapanoğlu

(Geçen sayıden devam)

Bağ, Bahçe işlerinde, vetiştirilecek olan nümune sebze işlerinde istihdam edilmek üzere 150 liralık bir usta bahçivan kadrosunun 959 bütçesine konmasına dair Zirrat Müdürlüğünün 16 1 959 gün ve 113 sayılı teklifi bilmüzakere 959 yılı bütçesinin 4 üncü kısım 45 inci fasıl 3 cü maddesine 150 lira aylık ücret üzerinden 1800 lira barem dışı hizmetliler konulması üçreti kabul olundu.

Hizmet karşılığı kefalet komisyonundan vaz geçilmesi için iller bankasına yazdığımız yazıya cevaben gelen, kefalet muamelelerinde kefalet komisyonu alınması mevzuat icabı olduğundan istisnai muamele yapılmasına imkân bulunmadığına, kefaletin ref'i için T. C. Ziraat Bankasına verilmiş olan kefaleti müteselsile senedinin iadesine dair iller Bankası Umum Müdürlüğünün 9, 1/959 gün ve 1737 sayılı yazısı okunarak Reisin Ziraat Bankasına veznedarlığımızı yaptırdığımıza göre 300000 liralık istikrazımızı da kefaletsiz bankaca verilmesi ve iller bankasının kefaletinin iade edilmesi için Ziraat bankasile temasa geçilerek gereğinin yapılmasının Vilâyet Makamınca tedbirlenmesi teklifi kabul olundu.

Korunmaya muhtaç çocukları yetiştirme yurdu binası yaptırmak üzere alınacak arsa için ödenek konulmasına dair Masrif Müdürlüğünün 15/1/959 gün ve 350 sayılı teklifi üzerine 959 yılı bütçesinin yardımlar fasında bu iş için 5000 lira ayrılmış olduğundan başka bir muamele yapılmasına lüzum olmadığı kabul olundu.

Geçenki oturumda tehir edilen Çorum gazetesinin muvakkat bir zaman için neşriyatının durdurulmasının uygun olmadığına dair bütçe encümeninin 14/1/959 gün ve 44 sayılı mutalâası okunarak bütçe encümeninin mütalâası 16 reyle ve ekseriyetle kabul olundu. Ve celseye 5 dakika ara verildi.

— İKİNCİ CELSE —

Celse açılarak Reisin teklifi üzerine Umumi Meclis azası Hüseyin Karagöl ve 13 arkadaşının vermiş oldukları, geçen sene olduğu gibi bu sene de İl Daimî Encümeninde vazife alacak arkadaşların (Başkan hariç) aylık tahsisatlarının beşeryüz lira olarak alınmaları, elde edilecek sarrufun cankurtaran otosu satın alma bedeli olarak ait olduğu maddeye konulmasına dair 16/1/959 günlü takrir ruznameye alınarak ittifakle kabul olundu.

Genel Meclis azası Enver Nurdoğanın kömür işletmesi mes'ul Müdürüne verilen ücretin ne suretle ödendiğinin başkanlıkca açıklanmasına dair 16/1/959 günlü takriri ruznameye alınarak kömür işletmesi Müdürünün izahatı dinlenildi. Ve Reisin bu işin esaslı şekilde tetkik ve tahkik edilerek bir kanunsuzluk var ise takibi için Vilâyet Makamına yetki verilmesi kabul olundu. Takrirlerden sonra ruzname müzakeresine geçildi

—DevamıVar—

Buz Tabakası Tarihten Malûmat Verecek

Chicago, (USIS) Amerikan ilim adamlarının Grönland,ın buraya getirdikleri bir buz tabakasının iç kısmının son 800 yıllık hava şartları hakkında malûmat vereceği tahmin edilmektedir.

Grolan'a asırlardan beri yağmış olan kalın meydana getirdiği tabakalardan müteşekkil bir buz tabakasının Kristof Kolomb'un Okyanusu aşarken teneffüs ettiği hava kabarcıklarını ve 1215 senelerine ait bakterleri ihtiva ettiği zannedilmektedir.

Nurettin Bıçakçı terfi etti

7126 sayılı kanunla kurulan sivil müdafaa teşkilâtına muvazi olarak Vilâyetimizde ihdası mukarrer Sivil Müdafaa Müdürlüğüne Şehrimiz Seferberlik Memuru hemşehrimiz Nurettin Bıçakçının terfian ve ihtisasına binaen tayin kılındığı memnunlukla haber alınmıştır.

Çalışkanlığı ve dürüstlüğü ile iyi bir intibâ bırakmış olan Nurettin Bıcakçıyı tebrik eder, yeni vazifesinde de üstün başarılar dileriz.

Mecitözü Sağlık merkezi Baştabipliğinden

1 — Sağlık merkezinin 1959 mali yılı ihtiyacı için (50) kalem muhtelif cins gıda maddesi açık eksiltme ile satın alınacaktır.

2 — Muhammen bedeli (15112) lira (25) kuruştur. Muvakkat teminatı (1133) lira (41) kuruştur.

3 — İhale 23/Mart/1959 Pazartesi günü saat 14,30 da Sağlık Merkezinde yapılacaktır.

4 — Bu işe âit şartname ve nümuneler her gün mesai saatlerinde Sağlık Merkezinde görülebilir.

5 — İsteklilerin mezkûr günde Komisyona müracaat etmeleri ilân olunur. 1043 26, 3, 6, 10

Zayi Nüfus cüzdanı

Çorum Nüfus İdaresinden aldığım askeri işlemli nüfus hüviyet cüzdanımı zayi ettim. Yenisini aldığımdan eskisinin hükmü yoktur.

Gülâbibey Mh. Hasan oğlu İhsan Sarıçoban

İ L A N
Sungurlu asliye Hukuk Hakimliğinden

Sayı 958/595

Sungurlu Sunguroğlu mahallesinden İsmail oğlu Mustafa Kabakcı tarafından hazine ve belediye avukatı Bekir Sami Özdemir aleyhine ikame eylediği tescil davasının yapılan açık yargılamasında:

Aşağıda mevkii ve hududu yazılı gayri menkulde bir hak ve alakası olanların en son ilân tarihinden itibaren üç ay içerisinde Sungurlu Asliye Hukuk Mahkemesinin 958/595 sayılı dosyasına müracaatları ilân olunur.

Cinsi	Mevkii	Hududu
İki odalı hane	Kayalı oğlu	Doğusu: Yol, Batısı: Lâz Mustafa Evi, Şimali Hasan Berber evi, Cenubu: Cin Ömer evleri 1029 20, 26, 6

İ L Â N
Sungurlu Asliye Hukuk Hakimliğinden

Sayı 959/62

Sungurlu Ziraat bankasına izafeten müdürü Cafer Berkol tarafından hazinei maliye ve Bogazkale köyü muhtarlığı aleyhine ikame eylediği tescil davasının yapılan yargılamasında:

Aşağıda mevki ve hududu yazılı gayri menkulde bir hak ve alakası olanların en son ilân tarihinden itibaren üç ay içerisinde Sungurlu Asliye Hukuk Mahkemesinin 959 62 sayılı dosyasına müracaatları ilân olunur.

Cinsi	Mevkii	Hududu
Arsa	Bogazkale köyü turist oteli yanı	Doğusu Yol Batısı köy manevi şahsiyetine ait tarla kuzeyi: köy manevi şahsiyetine ait tarla güneyi: Turist oteli bahçe ve diyarı 1028 20,26,6

Çorum Asliye birinci hukuk hakimliğinden

958/722

Çorumun Hacırecep mahallesinden Ahmet oğlu 1326 doğumlu Hüseyin Özbakır'ın otuz senedenberi senetsiz olarak malik ve mutasarrıf iken 1951 yılında vefatı ile mirasçıları olan karısı Satı ve evlâtları Sabiha ve Erol ve Şahine kalarak bunlar tarafından tescili dâva edilen Çorumun Abdalpınarı Anbarkaya mevkiinde şarkan hali ve garben hali ve şimalen hali ve cenuben hali ve kısmen kaya ile çevrili bulunan bahçelik hakkında her hangi bir mülkiyet iddiasında bulunanların en son ilân tarihinden itibaren üç ay içinde itirazlarını yaparak mahkememizi haberdar etmeleri ve duruşmasının 3/4/1959 Cuma gününe muallak olduğu ilân olunur. 1019 13, 23, 6

Dr. Rifat Patır

Hastalarını Hergün Belediye yanındaki Muayenehanesinde kabul eder.

Yeni Telefon Numarası: 109

T. C. Ziraat Bankası

1959 Yılına ait 4 Milyon liralık ikramiye planının BİRİNCİ ÇEKİLİŞİ 27/NİSAN/1959 tarihinde yapılacaktır. Hepsi para olan

Bu Çekilişte:

Adet	Para ikramiyesi	Tutarı
1	100.000	100.000
2	50.000	100.000
5	10.000	50.000
50	1.000	50.000
100	500	50.000
1500	100	150.000
1658	Yekûn	500.000 Lira

Dağıtılacaktır.

Vadesiz hesaplar için her 100 liraya, Vadeli hesaplar için her 50 liraya bir kur'a numarası verilir.

En çok hesap sahibine en büyük ikramiyeyi tevzi eden T.C. Ziraat Bankasında bir hesap açtırmakta acele ediniz.

Dikkat!

Matbaamızın

İlân, reklâm tarifemiz çok ucuzdur. Ayrıca Gazetemiz 1200 nüsha olarak çıkmaktadır.

Ticari, ve hususi ilânların gazetemize verilmesi hem ödenecek ücret ve hem de daha çok kimseler tarafından okunması bakımından daha faydalı olacağı muhakkaktır.

Bir defa tecrübe ediniz. Derhal faydasını göreceksiniz.

ÇORUM

VİLÂYET MATBAASI

Şoför, Ailelere felâket getirmek istemiyorsan daima yolun sağını takip et, Sür'atten çekin.

10 Mart 1959 SALI

Mes'ul Müdür İbrahim Serim

ÇORUM

Cumartesiden başka her gün çıkar Vilâyet gazetesi

Kuruluş tarihi 1921
YIL : 37
Sayı : 2429
idare yeri : İL BASIMEVİ
Telefon No. 98
Nushası 5 kuruştur

VİLÂYET UMUMİ MECLİSİ ZABIT HULASASI

Seçim Dönemi: 11 *Toplantı Yılı : 4*

Oturum : —8—

16 Ocak 1959 Cuma

Reis: Vali Cevat Çapanoğlu

(Geçen sayıden devam)

Geçenki oturumda tehir edilen Ahmet Emir oğlunun çıkarmak istediği köye selam isimli gazetenin Vilâyet Matbaasında ucuz fiatla dizilip basılmasına dair 13/1/959 tarihli dilekçesi üzerine: Çorumda münteşir Esnaftan akisler gazetesi gibi bununda ucuz tarife tatbiki suretile Vilâyet Matbaasında dizilip bastırılması kabul olundu.

959 Yılı gelir ve gider bütçesi hakkında bütçe encümenince hazırlanan bütçe gerekçesi okunarak 1959 mali yılı varidat ve masraf bütçe müzakeresine geçildi.

Gelir kısmının kısım fasıl ve maddeleri ayrı ayrı okunarak birinci kısım 1028023 lira, ikinci kısım 85001 lira, üçüncü kısım 6 ıncı faslın 3 üncü eşya satış bedeli maddesine 10000 lira ilâvesi suretile 122001 lira, dördüncu kısım 50002 lira, beşinci kısım 463008 liraki gelir bütçesi toplamı 1748035 lira kabul olundu.

Gider bütçesinin birinci umumî Meclis, İl Daimî Encümeni Reis ve üyeleri, Özel idare aylık, ücret ve ödenek ve benzeri hakları ihtiva eden 14 fasıl ve 26 maddeden ibaret kısım ayrı ayrı okunarak Umumi Meclis azası Hüseyin Karagöl ve 13 arkadaşının vermiş olduğu takriri ruznameye alınması kabul edilerek 1 inci fasıl 2 inci madde İl Daimî Encümen azaları ödeneğinin 500 lira üzerinden 21360 lira olarak kabulü suretile birinci kısım toplamı 544099 lira olarak kabul olundu. Ve Reis tarafından celseye beş dakika ara verildi.

— ÜÇÜNCÜ CELSE —

İkinci kısım: Bayındırlık işleri fasıl ve maddeleri ayrı ayrı okunarak reye konuldu ve ikinci kısım toplamı 107003 lira olarak kabul olundu.

Üçüncü kısım, Maarif işleri: söz alan Ali Tütüncü az ücret alan okul hademelerine onar lira zam yapılmasını Hamdi Özçekiç Hususi İdaeeden 250 liradan az ücret alan personele maktuan 150 lira verilmesi teklifleri üzerine Reisin kömür işleri bütçesinde nazarı dikkate alınması teklifi üzetine Maarif işlerine ait fasıl ve madde ler toplamı olarak üçüncü kısım 197454 lira olarak kabul olundu.

Dördüncü kısım: Tarım işleri: Ziraat Müdürlüğünün teklifi üzerine 45 inci fasıl 3 üncü maddesine bir bahçivan kadrosu konularak Tarım işleri yekûnü 4201 lira, Veteriner işleri 68 inci fasıl damızlık aygır satın alma giderine 10000 lira konularak Veteriner kısım yekûnu 38502 lira ve dördüncü kısım yekûnu 42703 lira olarak kabul olundu.

—Devam edecek—

Fidanlık Müdürümüz Hollandaya Gidiyor

Fidanlık Müdürümüz Yüksek Ziraat Mühendisi Hayrettin Alpayın, Ziraat Vekâletimizin tensipleriyle ve 4-5 ay müddetle Hollandada Marketing'i marazi etrafında tetkiklerde bulunmak üzere 10 Martda Ankaraya giderek Pasaport ve Döviz işleriyle meşgul olacağını ve 20 Martda da Hollandaya müteveccihen memleketimizden ayrılacağını memnuniyetle öğrenmiş bulunuyoruz

Sayın Müdürümüze hayırlı yolculuklar dileriz.

Meyve ve Sebze Marketing'i

Nakleden
La Wrenc L. Calypool PHD
University of California
Proffessor Of Pomology

Derleyen
Hayrettin Alpay
Fidanlık Müdürü

—Geçen Sayıdan Devam—

TAYYARE MAKLİYATI: Amerika'da bilhassa tayyareler çiçek nakliyatında kullanılır. Zira tayyare seri bir nakil vasıtasıdır. Çürüme ve bozulma işi önlenmiş bulunur. Böylece turfanda maller uzak mesafelere sevkedilerek yüksek fiatla satışı sağlanır, Şüphesiz, tayyare ile nakliyat bahalı olur. Uçaklara soğutma tertibatı yapmak ve makineler yerleştirmek külfetlidir. maliyeti yükseltir. Yükseklere çıkıldıkça hava tazyiki azalacak ve meyvelerde buharlaşma dolayısile su kaybı olacaktır. Bilhassa çiçelerde satıh fazla bulunduğundan su ziyaı gazla olur. Bunun için etraflarına torba geçirmek faydalı olur. Halen tayyareler bu maksad için yapılmış değildir. Fakat yakın bir zamanda bu şekilde vazifeler görecek tayyareler yapılacaktır ve bu gün bu iş ele alınmıştır. Kayısı, çilek, kiraz, vişne, incir, şeftali, necatrin (tüysüz şeftali) gibi meyvelerle, kuş konmaz, taze fasulya, salatalık, iç bezelye, biber, ıspanak, kabak tatlı mısır ve domates gibi sebzelerin tayyarelerle nakli tavsiye olunabilir. Amerikada bu mahsulat, bunları istihsâl eylemiyen mıntıkalara tayyare ile sevk olunur

Sayın okuyucuların, buraya kadar izahına çalıştığımız hususat, meyve ve sebzelerin, müstehlikin eline gelinceye kadar takip edilmesi lâzım gelen teknik işler ve alınması lâzım gelen tedabirdir. Şimdi asıl Pazarlama (Marketing) ile alakalı noktaları gözden geçirelim. Malın pazara arzedilmesinde cari olan kaidelerde malûmunuz üzere arz ve talep kaideleridir. Nakliye imkânları arttıkça, meyve ve sebzelerin marketing'i (pazara arzı) diğer mıntıkaları veya memleketleride ilgilendirir. Bu hususta rekabete giren bir çok kimseler vardır.

Meyve ve sebzelerin uzak mesafelere sevki şu imkânları sağlamıştır.

1 — Bir çok kimseler bu işlerle iştigale başlamış bulundu.

2 — Rekabet neticesinde standardizasyon, keyfiyeti, ortaya çıkmış oldu.

TÜRK DİLİ

90 ıncı sayısı çıktı

Türk Dili dergisinin Mart 1959 tarihli 90 ıncı sayısı Agâh Sırrı Levend, A. Rıdvan Çongur, Talât Tekin, Cahid Okurer, Oktay Akbal, Haydar Ediskun, Cahid Öztelli, Ömer Asım Aksoy, Dinçer Sezgin, Hikmet Dizdaroğlu, Muzaffer Uyguner, Doğan Nacî Aksan ile Şahinkaya Dil'in yazıları ve Munis Faik Ozansoy, Behcet Kemal Çağlar, Fazıl Hüsnü Dağlarca, Selâhattin Batu, Ebed Mahir Yalnız, Münire Diranas, Orhan Ulukan, Erdoğan Alkan, Gültekin Köktürk Suvarlı, S. Kendemir Başar, Emine Celâyir, Bilge Karasu ve Nebahat Olkan'ın şiirleriyle çıkmıştır.

Okuyucularımıza tavsiye ederiz. 100 kuruştur.

Mecitözü Sağlık merkezi Baştabipliğinden

1 — Sağlık merkezinin 1959 mali yılı ihtiyacı için (50) kalem muhtelif cins gıda maddesi açık eksiltme ile satın alınacaktır.

2 — Muhammen bedeli (15112) lira (25) kuruştur. Muvakkat teminatı (1133) lira (41) kuruştur.

3 — İhale 23/Mart/1959 Pazartesi günü saat 14,30 da Sağlık Merkezinde yapılacaktır.

4 — Bu işe âit şartname ve nümuneler her gün mesai saatlerinde Sağlık Merkezinde görülebilir.

5 — İsteklilerin mezkûr günde Komisyona muracaat etmeleri ilân olunur. 1043 26, 3, 6, 10

Zafer Okulu Eşya Piyangosu

Şehrimiz Zafer İlkokulu, Okul ve Öğrencilerini Koruma Derneği tarafından tertip edilen ve 8/Mart/959 günü çekileceği bildirilen eşya piyangosu İdare Heyetinin 5/3/959 gün ve «11» sayılı oturumu ile 19/Nisan/959 Pazar günü çekilmesine karar vermiştir. Duyurulur.

Yönetim Kurulu

İnşaat sahiplerine müjde

550 Lira Birinci mal doğramalık kereste
500 Lira İnşaatta kullanılacak ikinci mal kereste

Ekinpazarı karşısında Kervan Otelleri altında İhsan Âşık yazıhanesine muracaat. 1—20

Zayi Diploma

Sungurlu Cevheri İlkokulundan almış olduğum 954 — 955 senesine ait diplomamı zayi ettim. Yenisini alacağımdan eskisinin hükmü yoktur.

Sungurlu Fevzi Paşa Mahallesi Salih Coruk

Dr. Rifat Patır

Hastalarını Hergün Belediye yanınaaki Muayenehanesinde kabul eder.

Yeni Telefon Numarası: 109

T. C. Ziraat Bankası

1959 Yılına ait 4 Milyon liralık ikramiye planının BİRİNCİ ÇEKİLİŞİ 27/NİSAN/1959 tarihinde yapılacaktır. Hepsi para olan

Bu Çekilişte:

Adet	Para ikramiyesi	Tutarı
1	100.000	100.000
2	50.000	100.000
5	10.000	50.000
50	1.000	50.000
100	500	50.000
1500	100	150.000
1658	Yekûn	500.000 Lira

Dağıtılacaktır.

Vadesiz hesaplar için her 100 liraya,
Vadeli hesaplar için her 50 liraya
bir kur'a numarası verilir.

En çok hesap sahibine en büyük ikramiyeyi tevzi eden T.C. Ziraat Bankasında bir hesap açtırmakta acele ediniz.

Dikkat!

Matbaamızın

İlân, reklâm tarifemiz çok ucuzdur. Ayrıca Gazetemiz 1200 nüsha olarak çıkmaktadır.

Ticarî, ve hususî ilânların gazetemize verilmesi hem ödenecek ücret ve hem de daha çok kimseler tarafından okunması bakımından daha faydalı olacağı muhakkaktır.

Bir defa tecrübe ediniz. Derhal faydasını göreceksiniz.

ÇORUM

VİLÂYET MATBAASI

Şofor, Ailelere felâket getirmek istemiyorsan daima volun sağını takib et, Sür'atten çekin.

11 Mart 1959 ÇARŞAMBA
Mes'ul Müdür İbrahim Serim

ÇORUM

Perşembe'den başka her gün çıkar Vilâyet gazetesi

Kuruluş tarihi 1921
YIL: 37
Sayı: 2430
İdare yeri: İL BASIMEVI
Telefon No. 98
Nushası 5 kuruştur

İslâm âleminin kutsal ayı MÜBAREK RAMAZAN

İHSAN BAYDAR

«Herşey için bir zekât vardır, cesedin zekâtı da oruçtur, oruç sabrın yarısıdır. —Hadîsi Şerif—

Hulûliyle müşerref bulunduğumuz Ramazan ı Şerifin bugün ilk günüdür. Onbir ayın sultanı diye vasıflandırılan bu mübarek ay'a hurmeten, bütün İslâm âlemi, günlerce evvel maddi, manevî temizliğini yapmış ve bu kutsal ayı, lâyık olduğu kıymet ve ehemmiyet derecesine binaen huzur ve seadet içinde karşılamış bulunuyoruz.

Manevî hazzın sürurı içinde bir ay oruçlu kalarak, behimî duygulardan uzak, ruhu tasfiye ederek, melekiyet sıfatiyle ittisaf edecek olan biz Müslümanlar, beş vakıt namaz ve geceleri teravih kılarak, Kur'an okuyarak, Cenabı Hak'ka olan kulluk borcumuzu edâ ederken; diğer yandan cemiyetin içtimai, ahlâki hayatında başka başka inkişaflar, feziletler tecellisine de önder oluruz.

Oruç tutan her insan, yokluk içinde olmadığı halde, muayyen zaman için, isteyerek mahrumiyete katlanır; bu, yüksek bir gayeye müteveccihtir, bir mücahededir. Oruçlu insan, isteyerek katlandığı bu mahrumiyet sâyesinde yoksulların, mahrumların, açların hallerine, tecrübe ile vukufiyet peydah eder; bu sebeple de kendisinde merhamet, şefkat ve yardım duyguları galeyana gelerek düşkünlere, fakirlere yardımı seve seve yapar.

Diğer yandan, sosyal bir dâvanın vekâletini üstüne alan büyük dinimiz, zenginlerimize, bir farizanın daha edâsı içip, yoksullara, muhtaçlara zekât dağıtmayı emir buyurmuş ve bu suretle de şefkat ve yardım vazifelerimizi içtimai yönden çerçevelemiş bulunmaktadır. Böyle bir vazife de oruçlu bulunan her zenginin, oruçla temizlenmiş ruhundan, melekiyet kazanmış sıfatından umulur.

İşte böyle bir mübarek ayın maddi, manevî güzelliğini gören, insan kalblerine ve vicdanlarına hitabeden ilâhî emirleri yerine getiren biz Müslümanlar, kulluk borcumuzu edâ için birbirimizle âdeta yarışırcasına hareketi bir vecibe sayarız. Çünkü, bu ayda yapılan manevi kazancın mükâfatı bizlere, vasıtasız olarak Cenabı Hak tarafından bizzat verileceğinde müttefik ve mutmain bulunmamızdandır.

Mübarek Ramazan bütün dinkardeşlerimize kutlu ve mutlu olsun.

Zafer Okulu Eşya Piyangosu

Şehrimiz Zafer İlkokulu, Okul ve Öğrencilerini Koruma Derneği tarafından tertip edilen ve 8/Mart/959 günü çekileceği bildirilen eşya piyangosu İdare Heyetinin 5/3/959 gün ve «11» sayılı oturumu ile 19/Nisan/959 Pazar günü çekilmesine karar vermiştir. Duyurulur.

Yönetim Kurulu

VİLÂYET UMUMİ MECLİSİ ZABIT HULASASI

Seçim Dönemi: 11 *Toplantı Yılı: 4*

Oturum: —8—

16 Ocak 1959 Cuma

Reis: Vali Cevat Çapanoğlu

(Geçen sayıden devam)

Beşinci kısım: Sağlık ve Sosyal yardım işleri fasıl ve maddeleri ayrı ayrı reye konularak kısım yekûnu 15150 lira olarak kabul olundu.

Altıncı kısım: Çeşitli ve birleşik giderler: Fasıl ve maddeleri müzakeresi sırasında 122 inci faslın birinci maddesi derneklere ve hayır kurumlarına yardım olarak konulan 40000 liranın tevzii 11500 lira, Kız Enstitüsüne, 10000 lira Türk eğitim derneğine, 12000 lira ikişer bin liradan 6 kaza ortaokul pansiyonlarına 5000 lira korunmaya muhtaç çocuklar yurdu için yaptırılacak bina arsası alımına 500 lira Osmancık, 500 lira Sungurlu ve 500 lira da İskilip kız sanat okullarına yardım olarak verilmek suretile tesbit edilerek altıncı kısım yekûnü 603294 lira ve adi bütçe yekûnu 1509703 lira olarak kabul olundu. Ve 13 maddeden ibaret adi gider bütçesi kararı okunup madde madde reye konularak ittifakla kabul edildi.

959 Mali yılı fevkalâde bütçesinin müzakeresine geçilerek birinci kısım Özel İdareye ait 2 inci fasıl Vali, Kaymakam ve Bucak Müdürleri evleri yapı ve satın alma giderine konulan 20000 lira ile İskilip kazasına Kaymakam evi yapılması kabul olunarak birinci kısım yekûnu 187682 lira, ikinci kısım nafıa işleri 1 fasıl 3 maddeden ibaret 3 lira, üçüncü kısım Maarif işleri bir fasıl iki maddeden ibaret 15001 lira Dördüncü kısım Ziraat ve Veteriner işleri: iki kısım 5 maddeden ibaret 3 lira kabul olundu.

Beşinci kısım Sağlık Sosyal yardım işlerinin 8 inci fasıl Hastane ve cankurtaran arabaları satın alma giderine Umumî Meclis azası Hüseyin Karagöl ve 13 arkadaşının vermiş oldukları takrir üzerine kabul olunan Daimî Encümen azalarının tahsisatlarının 500 liraya indirilmesile elde edilen 10640 lira konulmak suretile beşinci kısım yekûnu 10643 lira, altıncı kısım çeşitli ve birleşik giderler 25000 lira ve fevkalâde gider bütçesi yekûnu 238332 lira olarak kabul olunup 5 maddeden ibaret fevkalâde bütçe kararı okundu ve ayrı ayrı reye konularak ittifakla kabul olundu. Ve 17/1/959 Cumartesi günü saat 10 da müzakereye devam edilmek üzere celseye ara verildi.

—Devam edecek—

Manganez, Borasit ve Zımpara taşı cevherleri aranıyor

Ruhsatlı ve evvelce çalıştırılıp evsaf ve mikdar bakımından müspet netice vermiş madenler devren alınır.

LEOMETAL TÜRK LİMİTED ORTAKLIĞI
P.K. 63 Beyoğlu Tel: 44 50 17
Telg. Leocak—İstanbul 44 51 83

Dokumacılar küçük Sanat Kooperatifi Yönetim Kurulu Başkanlığından

Kooperatifimizin 1958 hesap yılı adi umumi hey'et toplantısı 28/Mart/959 Cumartesi günü saat 15 de kooperatifte yapılacaktır. Gündem aşağıdadır. Ortaklarımızın o gün ve saatte kooperatifte hazır bulunmaları rica olunur.

GÜNDEM:

1 — Yönetim kurulu ve denetçiler raporlarının okunması ve onayı.
2 — 1958 Bilânçosu ve teferruatının tetkiki ve onayı.
3 — 1959 bütçesi ve müstahdem kadrosunun tetkiki ve onayı.
4 — Yönetim kurnluna asil ve yedek üye seçimi.
5 — Asil ve yedek denetçi seçimi.
6 — Tüzük tadilatının tetkiki ve örnek statünün kabulünün karara bağlanması.
7 — Dilekler ve ihtiyaçlar.

İLAN
Osmancık Asliye hukuk Hakimliğinden

Ulucami mahallesinde sağı Ahmet Tüfek vereseleri evi Solu Nalbant Bekir evi arkası kaya önü aralık ile çevrili iki katlı ahşap bir bab hane ile bunun havlusunda bulunan bir adet anbarın aslında bu mahalleden Osman ve Fatmadan doğma 1289 Doğumlu Mustafa Dipçik'e ait olup bunun ölümünden sonra mirasçılarına kaldığı tapuda kaydı bulunmadığı iddiasile zilyetliğe dayanılarak Mustafadan alınmış veraset ilâmı gereğince hisse nisbetinde Tapuya tescili için Ulucami mahallesinden Mustafa kızı Meryem Bulut tarafından Mustafa oğlu Süleyman Dipçik, hazine ve belediye hasım gösterilmek suretile dava açılmış olmakla bu gayri menkulde hakları olanlar varsa son ilân tarihinden itibaren üç ay içinde mevcut vesikalarile birlikte Osmancık Asliye Hukuk Mahkemesine 958/328 Esas sayılı davaya müracaatla haklarını aramaları ilân olunur. 1058

Duruşması 24/3/959 11,18,25

Dr. Rifat Patır

Hastalarını Hergün Belediye yanınaaki Muayenehanesinde kabul eder.

Yeni Telefon Numarası: 109

T. C. Ziraat Bankası

1959 Yılına ait 4 Milyon liralık ikramiye plânının BİRİNCİ ÇEKİLİŞİ 27/NİSAN/1959 tarihinde yapılacaktır. Hepsi para olan

Bu Çekilişte:

Adet	Para ikramiyesi	Tutarı
1	100.000	100.000
2	50.000	100.000
5	10.000	50.000
50	1.000	50.000
100	500	50.000
1500	100	150.000
1658	Yekûn	500.000 Lira

Dağıtılacaktır.

Vadesiz hesaplar için her 100 liraya,
Vadeli hesaplar İçin her 50 liraya
bir kur'a numarası verilir.

En çok hesap sahibine en büyük ikramiyeyi tevzi eden T.C. Ziraat Bankasında bir hesap açtırmakta acele ediniz.

Dikkat !
Matbaamızın

İlân, reklâm tarifemiz çok ucuzdur. Ayrıca Gazetemiz 1200 nüsha olarak çıkmaktadır.

Ticarî, ve hususî ilânların gazetemize verilmesi hem ödenecek ücret ve hem de daha çok kimseler tarafından okunması bakımından daha faydalı olacağı muhakkaktır.

Bir defa tecrübe ediniz. Derhal faydasını göreceksiniz.

ÇORUM
VILÂYET MATBAASI

Şofor, Ailelere felâket getirmek istemiyorsan daima yolun sağını takib et, Sür'atten çekin.

13 Mart 1959 CUMA
Mes'ul Müdür İbrahim Serim

ÇORUM

Pazardan başka her gün çıkar Vilâyet gazetesi

Kuruluş tarihi 1921
YIL : 37
Sayı : 2431
İdare yeri : İL BASIMEVİ
Telefon No. 98
Nushası 5 kuruştur

Memleketimizde Zirai 4—K Çalışmaları

Vilâyetimizde ilk defa olarak, bu sene faaliyete geçen 4—K grupları; merkezin Ovasaray, Sungurlunun Tuğcu ve Osmancığın Seciğen köylerinde faaliyetleri, 1959 yılı programına alınmış ve ilgili kazalarda hazırlıklar başlamıştır.

Kurulması kararlaştırılan 4—K grupları vasıtasiyle ziraat ve ev ekonomisinin muhtelif kollarında gönüllü olarak yetişmek isteyen 10—18 yaş arasındaki kız ve erkek çocuklar, velilerinin de muvafakati alınarak, okul dışında proje esasına göre eğitim ve öğretime tabi tutulacaklardır.

Bu yeni eğitim ve öğretim sistemi Amerikada yıllardanberi tatbik edilmekte memleketimize ancak 3 yıl evvel gelmiş bulunmaktadır.

1958 senesinde 26 vilâyetimizde faaliyet sahası bulunan, bu hayırlı ve verimli gençlik kulüpleri safına, Vilâyetimizin de, bu yıl için 3 kaza merkezinde birer köydeki faaliyet muhitimiz ilgililerinin de göstereceksleri anlayış ve çalışmalarına esas teşkil edecek ve her sene buna muvazi olarak çalışma sahası genişletilecektir.

Bu kulüp veya grupların sembolü, tabiatta pek nadiren tesadüf edilen 4 yapraklı tırfil olup, her bir yaprağındaki (K) harfi kafa, kol, kalb ve kuvvet olarak geniş anlamda birer yapıcı kudretlerdir.

İşte bu gayenin vilâyetimizde de en iyi bir şekilde tahakkukunu sağlamak maksadiyle 13-16/Nisan/1959 tarihinde, 2 mütehassıs elemanın idaresinde, 4 gün süreli, bir 4—K yetiştirme kursu tertiplenecek ve bu toplantıya başta kıymetli idarecilerimiz olduğu halde Maarif, sağlık teşkilâtı, bilumum Ziraat Vekâletine bağlı müesseseler müdür ve elemanlarının, Teknik Ziraat teşkilâtının orman, veteriner teşkilâtının, Bankalar ve iş odaları reisi ve hususi yardım cemiyetlerinin iştirâkleriyle verimli neticeler alınacağına şimdiden duyulan inançla bu zirai çalışmaların hepimize ve bilhassa çiftçilerimize hayırlı olmasını temenni ederiz.

Acı Bir Kayıp

Şehrimizin tanınmış âilelerinden zahire tüccarı

MEHMET HABOĞLU

tutulduğu çok kısa bir hastalığı müteakip vefat etmiştir. Dünkü Perşembe günü cenazesi evinden alınarak, Ulucamiye getirilmiş, öğle namazını müteakip namazı edâ edildikten sonra merhum, akraba ve dostlarının elleri üstünde Ulumezardaki edebi istirahatgâhına tevdi olunmuştur.

Hayır-hasenatı ve ağırbaşlılığı ile sevilmiş dürüst bir kimse olarak tanınan merhum Mehmet Haboğluna Cenabı Haktan rahmet ve mağfiretler temenni ederken, kederli kardeşleri Lütfi, İsmail, Mustafa ve Rahmi Haboğullarına, kız, erkek evlâtlarına ve diğer Haboğlu âilesi efradına ayrı ayrı başsağlığı diler, acılarına ortak oluruz.

Vilâyetimizde Zirai Donatım Kurumunun Tamir Atölyesi açıldı

Ziraat Vekâleti Çiftçilerimize yardım ve önder teşkil eden çalışmalarından bir yenisini de bu gün Vilâyetimize hediye etti.

Ziraatın kalkınması ve buna muvazi olarak Ziraat Alet ve Makinalarına olan ihtiyaç her sene geniş ölçüde Vilâyetimizde de inkişaf kaydetmiş olması, Ziraat Alet ve Makinalarının bakım ve tamir işlerinin daha yakından ve ciddiyetle ele alınmasını mucip kılan, gelişmeye denk olarak, inşası devam eden, Teknik Ziraat Müdürlüğünün Hıdırlık mevkiindeki Selektör evi, Garaz ve Anbarlarının bulunduğu saha içersinde ikmal edilen Zirai Donatım Kurumuna ait tamir atölyesi tam techizatı ile bu gün Çiftçilerimizin hizmetine açılmıştır.

Bu, çok yerinde, bir gaye ile faaliyete geçen, Tamir Atölyesinin Bölgemiz için hayırlı ve uğurlu olmasını diler. Çiftçilerimize iyi bir mahsul yılı idraklerini temenni ederiz.

Alaca Asliye Hukuk hakimliğinden

Esas : 958/542

Alacanın İsahacı köyünden Abdullah oğlu İbrahim Aksevi tarafından İsahacı köyü muhtarlığı ve Alaca Hazinei Maliyesi aleyhine açılan tescil davasının yapılmakta olan yargılamada:

1 — Değirmen yolu mevkiinde: Doğusu Süleyman Aksevi, Batısı yayan yolu, Kuzeyi Veli, Güneyi Ali Rıza Yalçınkaya ile çevrili bahçe.

2 — Akveran yolu mevkiinde: Doğusu Veyis Şirin, Batısı Haydar Erseven, Kuzeyi yol, Güneyi Süleyman Aksever ile çevrili tarla.

3 — Akveran yolu mevkiinde: Doğusu Süleyman Aksevi, Batısı Ali Bektaş, Kuzayi Süleyman Aksevi, Güneyi Haydar Erseven ile çevrili tarla.

4 — Alaca yolu mevkiinde: Doğusu İsmail Erseven Batısı Mevlüt, Kuzeyi Yakup Koçak, Güneyi Süleyman Aksevi ile çevrili tarla.

5 — Alaca yolu mevkiinde: Doğusu Bektaş Koçak, Batısı Süleyman Aksavi, Kuzeyi Ali Rıza Şirin, Güneyi öz ile çevrili tarla.

6 — Ünalan yolu mevkiinde: Doğusu Ali Örkmen, Batısı Süleyman Aksevi, Kuzeyi Mehmet Yavan, Güneyi Nadim Kaplan ile çevrili tarla.

Yukarıda mevkii ve hudutları yazılı altı prrça gayri menkulun tapuca davacı adına tescili talep edilmekte olduğundan işbu gayri menkuller üzerinde bir hak talep edecek olanların son ilân tarihinden itibaren üç ay içinde ait olduğu mahkemeye itiraz davası açmaları ilân olunur. 1060 13, 30, 15

İ L A N

Sungurlu Asliye Hukuk hakimliğinden

958/444

Turan Mahallesinde mükim Culhalılı Satılmış karısı Fatma Kozan tarafından Hazine vekili Bekir Sami Özdemir, Culhalı muhtarı Kâzım Garip Çin, Gulhalılı Mehmek oğlu Satılmış Kozan ve Satılmış oğlu Murat Kozan aleyhlerine ikame eylediği tescil ve meni müdahale davasında:

Aşağıda mevkii ve hududları yazılı tescili istenilen gayri menkullerde bir hak ve alakaları olanların en son ilân tarihinden itibaren üç ay içerisinde Sungurlu Asliye Hukuk Mahkemesi 958/444 sayılı dosyasına müracaatları ilan olunur.

Köyü	Mevkii	Cinsi	Hududu
Culhalı karanık özü Nd.	Tarla	Şar: yol, İnirli Ali Onbaşı, Şimali yol, Garben Hasan Kozan, Cenub Tahma oğlu Mustafa ve Ali Onbaşı ile çevrili 35 şiniklik	
»	İnirli kırı	»	
»	Aktoprak Nd. İbik kayası	»	Şark yol, Şimali kaya, tepe. Garben Dertlili Osman, Bektaş bağı ve tarlası, Cenub : Dertlili Halil oğlu Nuri bağı ve tarlası.
»	Tuştaşı Nd. Delikkaya dağ tarla		Şark : Ekizlili Kürt Hasan, Şimali Ekizli Niyazi, Garb: Mehmet oğlu Hasan Kozan Ce: Tahir vereseleri, Hakkı, Mustafa ve Salih Kozan

1049 27.5.13

İ L Â N

Sungurlu Asliye hukuk hakimliğinden

Sayı 959/75

Şekerpınar mahallesinde mukim evci köylü Ali oğlu Osman Turallı tarafından Hazinei Maliye ve Belediye Avukatı Bekir Sami Özdemir aleyhine ikame eylediği tescil davasında:

Aşağıda mevkii ve hududu yazılı gayri menkulde bir hak ve alakası olanların en son ilân tarihinden itibaren üç ay içerisinde Sungurlu Asliye Hukuk Mahkemesinin 959/75 esas sayılı dosyasına müracaatları ilân olunur.

Cinsi	Mevkii	Hududu
Bağ	Park	Şimali: Çıkmaz Yol, Şarkı: Makbule ve İhsan, Cenubu: Bekir ve Çıkmaz Yol, Garbi diğl çayı ile çevrili 1048 27,5,13

Dr. Rifat Patır

Hastalarını Hergün Belediye yanınaaki Muayenehanesinde kabul eder.

Yeni Telefon Numarası: 109

T. C. Ziraat Bankası

1959 Yılına ait 4 Milyon liralık ikramiye plânının BİRİNCİ ÇEKİLİŞİ 27/NİSAN/1959 tarihinde yapılacaktır. Hepsi para olan

Bu Çekilişte:

Adet	Para ikramiyesi	Tutarı	
1	100.000	100.000	
2	50.000	100.000	
5	10.000	50.000	
50	1.000	50.000	
100	500	50.000	
1500	100	150.000	
1658	Yekûn	500.000	Lira

Dağıtılacaktır.

Vadesiz hesaplar için her 100 liraya,
Vadeli hesaplar için her 50 liraya
bir kur'a numarası verilir.

En çok hesap sahibine en büyük ikramiyeyi tevzi eden T.C. Ziraat Bankasında bir hesap açtırmakta acele ediniz.

Dikkat !
Matbaamızın

İlân, reklâm tarifemiz çok ucuzdur. Ayrıca Gazetemiz 1200 nüsha olarak çıkmaktadır.

Ticarî, ve husust ilânların gazetemize verilmesi hem ödenecek ücret ve hem de daha çok kimseler tarafından okunması bakımından daha faydalı olacağı muhakkaktır.

Bir defa tecrübe ediniz. Derhal faydasını göreceksiniz.

ÇORUM
VİLÂYET MATBAASI

Şofor, Ailelere felâket getirmek istemiyorsan daima volun sağını takib et, Sür'atlen çekin.

16 Mart 1959 PAZARTESİ
Mes'ul Müdür İbrahim Serim

ÇORUM

Pazardan başka her gün çıkar Vilâyet gazetesi

Kuruluş tarihi 1921
YIL : 37
Sayı : 2432
İdare yeri: İL BASIMEVİ
Telefon No. 98
Nushası 5 kuruştur

Kitapla Başbaşa

Mecitözü Cumhuriyet Okulu Başöğretmeni Mustsfa Işıker

Llenhart ve Gertrud (Linhart ve Gertrut), yazarı pestalozzi, dilimize çeviren hakkı Rodop, 72 sayfalı, 100 kuruş fiatlı, 14/20 eb'adında, okul ve çocuk terbiyesine alt küçük bir kitabın özetidir.

Bu kitaba isimleri verilen ailenin beyi, içkiye çok düşkündür. Gündüzleri duvarcılık işçiliği ile kazandığı beş on kuruşu evine getirmeden borçlu olduğu ve kendisini buradan birtürlü kurtaramadığı, köy muhtarının meyhanesinde içerdi. Ailesi ve çocukları da, akşamları evde ağlıyarak babalarını beklerdi. Anne ise, örnek bir annedir. Efendisi akşamları eve geldiği zaman hanım, çocuklarının uykuya varmış olduğu vakitlerde, içkiden vazgeçmesini ve çocuklarının geçimlerini düşünmesini ağlıyarak rica ederdi. Kocasının borçlu bulunduğu meyhaneye gitmesinin bir mecburiyet haline geldiğini de anlayınca; köyün muhterem ağasının yanına kısıla büzüle giderek, evinin ve kocasının acıklı durumlarını anlatarak, beyine bir iş vermesini ve meyhaneye olan borçlarının ödenmesinde yardım göstermesini söyler. Bir çiftliğin ve bu köyün ağası, hanım kadınının bu isteklerini yerine getirmek için kocasına bol paralı ve mesleğine uygun bir duvarcılık işi verir. Bu şekilde, kocası para kazanmağa başlar ve örnek anne de durmadan Ulu tanrıya yalvarır; aynızamanda «ölüm sadece yaşama şeklinin bir değişmesidir» der ve buna inanırdı. Günün muayyen zamanlarında çocuklarını başına toplar, ulu tanrıya dua ederlerdi.

Örnek anne fenalıkların, boşboğazlılığın ve işsizliğin sonunda geldiğini Çocuklarına anlatır ve kendilerine ait olmuyan hiç bir mevzuun konuşulmamasını da nasihat ederdi. Kiliseye vaaz dinlemeğe giderken Çocuklarını da beraberce götürürdü. Çok fakir ve kalabalık çocuklu olan örnek anne, ailesinin iyi geçim ve yaşamalarını çekemiyen ve meyhanesinin gelirinin kesildiğine kızan meyhaneci, bu aileye hasım olmuştu, ama neticede de kötü kalpliliğinin ve çekememezlik hırsının cezasını Ulu Tanrıdan gördü. (Uzun zaman hastalık çekmesi ve kazancını temin ettiğimeyhanesinden iflâs etmesile) örnek anne evinin içinde intizamsızlığın ve geçimsizliğin Çocukları üzerinde fena tesirler bırakacağını bildiği için evinde geçimsizlik yapmaz ve evi çok temiz tutardı.

Köyünün okula olan ihtiyacını pek sezmiş ve anlamış olduğu için, ileri gelenlere sözü dinleşilir. kimselere tesir ederek bir okul binası yaptırmağa sebeb oldu, Maaşını köy bütçesinden vermek üzre bir teğmeni muallim tâyin ettiler. Köylü bu durumdan çok memnun kalmıştı. Bu işlerde Çiftlik ağasının da emeği büyüktür. Köyün okula ve öğretmene kavuşmasında son derece çalışan ağa, hastalandı. Okulun kadirşinas teğmen öğretmeni ve öğrencileri topluca ve nezaketli bir şekilde ağayı ziyarete geldiler. Bu durum ağa üzerinde çok müsbet tesir ve intiba bıraktı. İyileştikden sonra okulu, öğrenci ve öğretmene daha fazla önem verdi. Yeni muhtarında eski meyhaneci muhtardan daha iyi vazife yapmasile köyde örnek bir köy haline geldi. Bu durumları görünce, köyü bu hale getirmek için çalışan anne ailesine, fazlaca hakaret etmiş bulunan eski muhtar üzüntüsünden hastalanır. Anne ailesi, onu sık sık ziyarete gider, hal hatır sorar. Muhtar bu vaziyetten çok utanır ve bundan böylede, kendi menfaatı için hiç kimseye kötülük yapmamağa kendi kendine söz verir. Buda iyi bir ailenin, kötü bir kimseyi islâhı-nefis etmesidir.

— Devamıvar —

VİLÂYET UMUMİ MECLİSİ ZABIT HULASASI

Seçim Dönemi: 11 *Toplantı Yılı : 4*

Oturum : — 8 —

16 Ocak 1959 Cuma

Reis: Vali Cevat Çapanoğlu

(Geçen sayıden devamı)

— DÖRDÜNCÜ CELSE —

17/1/959 Cumarteai

Celse Reis tarafından açılarak 959 yılı Alpagut Linyit İşletmesi yer altı ve yer üstü pürüvüsü işçi baremi hakkında bütçe encümeninin mutalâası okunarak barem ve pürüvü listeleri ayrı ayrı ve teker teker tetkik ve müzakere edilerek ehliyetli baş çavuş ücretinin 30 lira, baş çavuş ücretinin 20 lira üzerinden, demir yolcu yedeğinin iki adedinin kaldırılması suretile ve 15 liralık şoför yevmiyesinin 10 liraya indirilmesi suretile diğer ücret ve işçi miktarlarının aynen kabulüne dair bütçe encümeni mutalâası kabul olundu ve bütçe müzakeresine geçilmeden evvel Alpagut linyit işletmesi 959 mali yılı bütçesine ait bütçe encümeninin 16/1/959 tarih ve 46 sayılı bütçe gerekçesi mutalâası okundu ve gelir bütçesinin müzakeresine başlandı.

Bütçe encümeninin 80000 ton istihsal ve tonu 40 liradan satış olarak 1 inci fasıl 1 inci maddesine konulan 3200000 lira çok görülerek kömür fiatının ucuzlatılması teklifi üzerine bütçe encümeni ve kömür işleri muhasip ve mühendisi ile görüşülüp bir formül bulunması için celseye 10 dakika ara verildi.

— BEŞİNCİ CELSE —

Celse Reis tarafından açılarak kömür işletmesi bütçesinin gelir kısmının 1 inci kısım 1 inci maddesine ait kömür satış fiatının 36 liradan ve yıllık 65000 ton istihsal üzerinden 3060000 lira olarak kabul olundu. İkinci maddesi 958 yılından müdevver banka mevcudu 1 lira, 3 üncü maddesi banka faizi 1000 lira, 5 inci maddesi hurda malzeme satışı ve çeşitli gelirler 59648 lira, 6 ıncı maddesi kamyonlar hasılatı 1 lira ve gelir bütçesi yekûnu 3120652 lira olarak kabul olundu.

—Devam edecek—

Çorum Arzına Göre

Milâdi 1959 (Hicri 1378) Yılına Ait

İMSAKİYE

Ramazan	Tarihi	Günler	İMSAK Vasati Saat	D.	Ezani Saat	D.
1	11/3/1959	Çarşamba	4	20	10	29
2	12 « «	Perşembe	4	18	10	26
3	13 « «	Cuma	4	16	10	23
4	14 « «	Cumartesi	4	15	10	20
5	15 « «	Pazar	4	14	10	18
6	16 « «	Pazartesi	4	13	10	15
7	17 « «	Salı	4	10	10	12
8	18 « «	Çarşamba	4	8	10	9
9	19 « «	Perşembe	4	6	10	6
10	20 « «	Cuma	4	4	10	3
11	21 « «	Cumartesi	4	2	10	0
12	22 « «	Pazar	4	00	9	57
13	23 « «	Pazartesi	3	58	9	55
14	24 « «	Salı	3	56	9	52
15	25 « «	Çarşamba	3	54	9	49
16	26 « «	Perşembe	3	52	9	46
17	27 « «	Cuma	3	50	9	43
18	28 « «	Cumartesi	3	48	9	40
19	29 « «	Pazar	3	46	9	37
20	30 « «	Pazartesi	3	44	9	34
21	31 « «	Salı	3	42	9	31
22	1/4/1959	Çarşamba	3	41	9	28
23	2 « «	Perşembe	3	39	9	25
24	3 « «	Cuma	3	37	9	22
25	4 « «	Cumartesi	3	35	9	19
26	5 « «	Pazar	3	33	9	16
27	6 « «	Pazartesi	3	32	9	13
28	7 « «	Salı	3	30	9	10
29	8 « «	Çarşamba	3	28	9	07

BAYRAM NAMAZI SAAT

Ezani 11,34 Vasati 5,56

İnşaat sahiplerine müjde

550 Lira Birinci mal doğramalık Kalas kereste
500 Lira İnşaatta kullanılacak ikinci mal « kereste
Ekinpazarı karşısında Kervan Otelleri altında İhsan Âşık yazıhanesine muracaat. 2—20
Satış yeri Telefon No. 213 Yazıhane 115

Zafer Okulu Eşya Piyangosu

Şehrimiz Zafer İlkokulu, Okul ve Öğrencilerini Koruma Derneği tarafından tertip edilen ve 8/Mart/959 günü çekileceği bildirilen eşya piyangosu İdare Heyetinin 5/3/959 gün ve «11» sayılı oturumu ile 19/Nisan/959 Pazar günü çekilmesine karar vermiştir. Duyurulur.

Yönetim Kurulu

Dr. Rifat Patır

Hastalarını Hergün Belediye yanınaaki Muayenehanesinde kabul eder.

Yeni Teleton Numarası: 109

T. C. Ziraat Bankası

1959 Yılına ait 4 Milyon liralık ikramiye planının BİRİNCİ ÇEKİLİŞİ 27/NİSAN/1959 tarihinde yapılacaktır. Hepsi para olan

Bu Çekilişte:

Adet	Para ikramiyesi	Tutarı
1	100.000	100.000
2	50.000	100.000
5	10.000	50.000
50	1.000	50.000
100	500	50.000
1500	100	150.000
1658	Yekûn	500.000 Lira

Dağıtılacaktır.

Vadesiz hesaplar için her 100 liraya,
Vadeli hesaplar için her 50 liraya
bir kur'a numarası verilir.

En çok hesap sahibine en büyük ikramiyeyi tevzi eden T.C. Ziraat Bankasında bir hesap açtırmakta acele ediniz.

Dikkat !
Matbaamızın

İlân, reklâm tarifemiz çok ucuzdur. Ayrıca Gazetemiz 1200 nüsha olarak çıkmaktadır.

Ticarî, ve hususî ilânların gazetemize verilmesi hem ödenecek ücret ve hem de daha çok kimseler tarafından okunması bakımından daha faydalı olacağı muhakkaktır.

Bir defa tecrübe ediniz. Derhal faydasını göreceksiniz.

ÇORUM
VİLÂYET MATBAASI

Şofor, Ailelere felâket getirmek istemiyorsan dalma yolun sağını takib et, Sür'atten çekin.

18 Mart 1959 ÇARŞAMBA
Mes'ul Müdür İbrahim Serim

ÇORUM

Pazardan başka hergün çıkar Vilâyet gazetesi

Kuruluş tarihi 1921
YIL : 37
Sayı : 2434
idare yeri : İL BASIMEVİ
Telefon No. 98
Nushası 5 kuruştur

VİLÂYET UMUMİ MECLİSİ ZABIT HULASASI

Seçim Dönemi: 11 *Toplantı Yılı : 4*

Oturum : —9—

16 Ocak 1959 Cuma

Reis: Vali Cevat Çapanoğlu

(Geçen sayıden devam)

İkinci fasıl 1 inci madde barem dışı hizmetliler ücreti satış memuru 1 adet 4200, 2 adet satış memuru 6000, 3 adet tartı memur 9000, 1 adet idare mumuru 3600, 1 adet baş puvantör 3600, 1 adet sigorta ve sicil memuru 3000, 1 adet daktilo ve kayit memuru 3000, 1 adet sağlık memuru 4800, birinci madde yekûnu 37200 lira, ikinci madde bu ücretlilere verilecek tahsisat 11750 lira, 2 inci fasıl yükûnu 48950 lira olarak kabul olundu.

Dördüncü fasıl 1 inci madde memurlara fazla mesai 7000 lira 2 inci madde kasa tazminatı 1050 lira, fasıl yekûnu 8050 lira olarak kabul olundu

Beşinci fasıl yapılacak zam ve yardımlar: 1 inci madde 2000, 2 inci madde 2500, fasıl yekûnu 4500 lira olarak kabul olundu.

6 inci fasıl 50000, 7 inci fasıl 1233080, 8 inci fasıl 10000, 9 uncu fasıl 5000, 10 uncu fasıl 1000, 11 inci fasıl 1027500, 12 inci fasıl 90000, 13 üncü fasıl 205847, 14 üncü fasıl 5100, 15 inci fasıl 21000 lira, 16 ıncı fasıl 5000 lira, 17 ıncı fasıl 1 inci maddesi maddi yardımlar 160000 lira satılacak kömürden ton başına 2 lira ayrılarak bankadan açılacak ilk okullar yaptırılması fonuna yatırılmak üzere, 150000 lira Hususi İdareye verilmek üzere 310000 lira. bu fasla açılacak ikinci maddeye Umumî Meclis azası Hamdi Özçekiç ve 13 arkadaşının vermiş oldukları 17/1/959 tarihli takriri ruznameye alınarak kabulü üzerine Hususi İdareden 250 liradan aşağı ücret alan personele elbise yaptırılmak üzere Hususi İdare bütçesindeki bu işe ilgili fasıl ve maddeye konulmak üzere 9300 lira Sosyal yardım olarak ilâvesi suretile fasıl yekûnu 319300 lira, 16 ıncı fasıl kömür işletmelerine iştirâk hissesi 25000 lira ve Umumi gider bütçesi yekûnu 3120652 lira olarak ve tevzün etmiş bir şekilde kabul olundu.

—Devam edecek—

İnşaat sahiplerine müjde

550 Lira Birinci mal doğramalık Kalas kereste
500 Lira İnşaatta kullanılacak ikinci mal « kereste
Ekinpazarı karşısında Kervan Otelleri altında İhsan Âşık yazıhanesine muracaat. 4—20
Satış yeri Telefon No. 213 Yazıhane 115

CİMNASTİK ve SPOR

Yazan : Sedat Yılmaz
Mecidözü Avkat Kö. Öğ.

Spor vücudun kuvvetini ve çevikliğini idame ettiren şuurlu bir vasıtadır. Ruhla beden arasında koordinasyon yaratıp bedeni işletir.

Cimnastik ise sporun basit bir başlangıcıdır. Basit hareketlerle vücuda tesir eder.

Hareket etmeyen, çalışmayan insanlar zayıflık ve şişmanlıktan şikâyetçidirler. Programlı bir şekilde cimnastik ve spor yapanların sıhhatleri zamanla normalleşir.

Dünyamızda spor ve cimnastik hareketleri günden güne değişmekte, milli müsabakalar yapılmakta ve bunlar için oyuncular yetiştirilmektedir. Sporun futbol, koşu, güreş gibi çeşitli kolları vardır. Bizim milli sporumuz güreştir. Koca Yusuf, Adalı Halil, Kurtdereli, Kara Ahmet, Yaşar Doğu gibi yiğitlerimiz dünyanın güzide ve rakipsiz pehlivanları olarak şeref ve itibarımızı ihya etmişlerdir.

Bedeni, fikri, hissi ve ahlâki yeteneklerimizi yükselterek bizi hayat mücadelesine hazırlayan spor doğruluk ve cesaret gibi fazilet pınarından akar. Müteşebbis, atılgan ve azimkâr gençler dersanede değil oyun alanlarında yetişirler.

İnsan bir ruhtan ve alet olarak kullandığı vücuttan ibarettir. Sporun meydana getirmek istediği yalnız fikir ve beden değil, fakat bir insandır.

Spor büluğ çağından sonra, cimnastik ise büluğdan evvel çocuğa faydalıdır. Okulda sporun başlangıcı cimnastiktir. Okullarımızda cimnastik derslerine çok önem vermeliyiz. Bilhassa birinci devre sınıflarında rontlu hareketlere ve oyunlara yer vermeliyiz. Sınıf ve yaşlar büyüdükçe hareket ve oyunlar da ağırlaşır. İkinci devrede hareketler yanında voleybola yer verilebilir. Her ilkokulda oyun sahası ve voleybol topu ile filesi bulunmalıdır.

Bugün harp ve siyasetten bizar olan insanlığı en fazla meşgul eden en zevkli branş spordur.

Çorum şehir kulübü başkanlığından

Kulübümüzün yıllık adi umumi heyet toplantısı 22/Mart/1959 Pazar akşamı saat 21 de Kulüp kıraathanesinde yapılacaktır.

Sayın azanın teşrifleri rica olunur.

GÜNDEM:

1 — Kongrenin açılışı ve Başkanlık divanı seçimi.

2 — İdare heyeti ve murakıplar raporlarının okunması ve bu mevzuda müzakere açılması.

3 — Dilek ve temenniler.

4 —İdare heyeti ve murakıplar seçimi.

Hikaye:

Mavi Gömlekli Adam

Mustafa Necati Sepetçioğlu

Mutfağın yan penceresinden görünen ve karşıdaki büyük konağın içerlek kapısına sığınan dilenci -nedense- konağın zilini çaldı. İkinci katın penceresinden bir kadın uzandı. Zili çalanı göremedi. Pencereyi kapadı. Dilenci bekledi. Kapıyı açan olmadı. Dilenci zili bir daha çaldı. Bu kez pencereden bir baş uzanmadı ama kapı açıldı. Dilenci, bu kendiliğinden açılan kapının önünde biraz daha bekledi. Yağmur delicesine yağıyordu. Sokağın ortasındaki çukurdan, kara, bulanık, kirli bir su akıyordu. Dilenci toparlandı. Az önce pencereden bakan kadın üstünde mavi bir sabahlıkla...

Güneş, mavi gömleği alınca «phalı mı aldık ki?» diye safça ve çocukça sormuştu. «Yok» demişti o da denizi, balıkları ve balık pullarını düşünüyordu. Güneşin, çocuk gözlerile oynadığı balık pullarında mavi bir gömlek ve ılık, pembe, yumuşak bir el vardı.

Ama nerdeydi bu el şimdi? Mutfağın fayanslarında bütün büyüsüyle dolaşır dolaşmaz bardağın, fincanların, çaydanlığın ve ekmek kırıntılarının yerli yerine yerleşlio büyülü el neredeydi?

Mutfakta fincanlardan, kaşıklardan ve çaydanlıktan çıkan ve buğu olarak her yanını saran bir şey vardı. Bu buğulu şey yumuşak bir el miydi? Mavi gömleğini mi çıkarıyordu yoksa? «Yaken eskimiş değiştirmeli» dediği gibi «Koca'man bebek seni. Kol bileziklerin tiftiklenmiş görüyor musun?» mu diyordu.

Döndü ve sedirin üstünn boylu boyunca uzandı. Tavan, üstünden uzaklaşıyordu. İkinci kata, dördüncü kata on dördüncü kata kadar yükseliyordu. Ondan sonra havada yüzüyordu. Yağmur ılık, yelsiz, nemsizdi. Islak değildi. Kuruydu, Buğuydu. — Sonu var—

İLAN

Osmancık Asliye hukuk Hakimliğinden

Ulucami mahallesinde sağı Ahmet Tüfek vereseleri evi Solu Nalbant Bekir evi arkası kaya önü aralık ile çevrili iki katlı ahşap bir bab hane ile bunun havlusunda bulunan bir adet anbarın aslında bu mahalleden Osman ve Fatmadan doğma 1289 Doğumlu Mustafa Dipçik'e ait olup bunun ölümünden sonra mirasçılarına kaldığı tapuda kaydı bulunmadığı iddiasile zilyetliğe dayanılarak Mustafadan alınmış veraset ilâmı gereğince hisse nisbetinde Tapuya tescili için Ulucami mahallesinden Mustafa kızı Meryem Bulut tarafından Mustafa oğlu Süleyman Dipçik, hazine ve belediye hasım gösterilmek suretile dava açılmış olmakla bu gayri menkulde hakları olenler varsa son ilân tarihinden itibaren üç ay içinde mevcut vesikalarile birlikte Osmancık Asliye Hukuk Mahkemesine 958/328 Esas sayılı davaya müracaatla haklarını aramaları ilân olunur. 1058

Duruşması 24/3/959 11,18,25

Vatandaş!

Kızılay kara gün dostudur. Felâketli günlerinde sana yardım eden Kızılay Kurumuna üye ol.

T. C. Ziraat Bankası

1959 Yılına ait 4 Milyon liralık ikramiye plânının BİRİNCİ ÇEKİLİŞİ 27/NİSAN/1959 tarihinde yapılacaktır. Hepsi para olan

Bu Çekilişte:

Adet	Para ikramiyesi	Tutarı
1	100.000	100.000
2	50.000	100.000
5	10.000	50.000
50	1.000	50.000
100	500	50.000
1500	100	150.000
1658	Yekûn	500.000 Lira

Dağıtılacaktır.

Vadesiz hesaplar için her 100 liraya,
Vadeli hesaplar için her 50 liraya
bir kur'a numarası verilir.

En çok hesap sahibine en büyük ikramiyeyi tevzi eden T.C. Ziraat Bankasında bir hesap açtırmakta acele ediniz.

Dikkat!
Matbaamızın

İlân, reklâm tarifemiz çok ucuzdur. Ayrıca Gazetemiz 1200 nüsha olarak çıkmaktadır.

Ticarî, ve hususî ilânların gazetemize verilmesi hem ödenecek ücret ve hem de daha çok kimseler tarafından okunması bakımından daha faydalı olacağı muhakkaktır.

Bir defa tecrübe ediniz. Derhal faydasını göreceksiniz.

ÇORUM
VİLÂYET MATBAASI

Şofor, Ailelere felâket getirmek istemiyorsan daima yolun sağını takib et, Sür'atten çekin.

20 Mart 1959 CUMA
Mes'ul Müdür İbrahim Serim

ÇORUM

Cumadan başka her gün çıkar Vilâyet gazetesi

Kuruluş tarihi 1921
YIL : 37
Sayı : 2435
İdare yeri : İL BASIMEVİ
Telefon No. 98
Nushası 5 kuruştur

VİLÂYET UMUMİ MECLİSİ ZABIT HULASASI

Seçim Dönemi: 11 *Toplantı Yılı : 4*

Oturum : —9—

16 Ocak 1959 Cuma

Reis: Vali Cevat Çapanoğlu

(Geçen sayıden devam)

Reisin idare heyetinden gelip mutalâaları alınmak üzere bundan evvelki celsede Dahiliye encümenine verilen 4 dosya gelmiş olduğundan encümen mutalâalarının teker teker okunarak kararlaştırılması teklifi üzerine; Dahiliye encümeninin Eskialibey köyü merkez olmak üzere Bayattan Bayan, İshaklı, İskilipten sağpazarı, Resuloğlu, Sungurludan Kula, Mehmet aliçiftliği, Kalenderoğlu, Karahacı, Çankırı merkez Nahiyesine bağlı Taytak, Satıyüzü, Danabaş, Karaömer, Kapaklı, Karamürsel, Çankırının Yapraklı kazasına bağlı Beştut, Çağbay, Unur ve Gacıklar köylerini alarak ve Eskialibey adile anılmak üzere bir Mahiye kurulmasının uygun görüldüğüne dair Dahiliye encümeninin 17/1/959 gün ve 10 sayılı mutalâası kabul olundu.

Bayat kazasına bağlı Çayköyün İskilip kazasına bağlanmasının tetkike tabi tutulduktan sonra bir karara bağlanması hakkındaki Vilâyet idare heyetinin 16/1/959 gün ve 157 sayılı kararı üzerine Dahiliye encümeninin Çayköyün Bayat kazasından alınarak eski kazası İskilibe bağlanmasının uygun görüldüğüne dair 17/1 959 gün ve 11 sayılı mutalâası okunarak aynen kabul olundu.

Bayat kazasına bağlı Dorukseki köyünün İskilip kazasına bağlanmasının esaslı bir tetkike tabi tutulduktan sonra kararlaştırılmasına dair Vilâyet idare heyetinin 16/1/959 gün ve 156 sayılı kararı üzerine dahiliye encümeninin Dorukseki köyü halkının isteği üzerine Bayat kazasından ayrılarak eski kazaları İskilibe bağlanmalarının uygun görüldüğüne dair 17/1/959 gün ve 12 sayılı mutalâası okunarak aynen kabul olundu.

Çorumun Celilkırı köyüne bağlı buluz parçasının bu köyden ayrılarak müstakil muhtarlık haline getirilmesinin uygun olmadığına dair Vilâyet idare heyetinin 16/1/959 gün ve 158 sayılı kararı üzerine Dahiliye encümeninin iki köyün müstakil muhtarlık haline getirilmesinde fayda temini mülâhazasile Celilkırı köyüne bağlı Buluz mahallesinin bu köyden ayrılarak Buluz adile anılmak üzere müstakil muhtarlık haline getirilmesinin uygun görüldüğüne dair 17/1/959 gün ve 13 sayılı mutalâası okunarak aynen kabul olundu.

Alpagut linyit işletmesinin bir statüye bağlanıp vaziyetinin kanun çerçevesi dahilinde düzenlenmesi için bir talimatname hazırlanması için Vilâyet Daimî Encümenine yetki verilmesine dair Reisin teklifi ittifakla kabul olunarak ruznamede görüşülecek başka madde kalmadığından 18/1/959 Pazar günü saat 10,30 da toplanmak ve ruzname dahili müzakerede bulunulmak üzere oturuma son verildi.

—Devam edecek—

Çırpınan Kalemler

Yazanı Hüseyin Öztürk
Mecitözü Atatürk Ok Öğretmeni

Son günlerde Mecitözü Öğretmenler Derneğinin çıkardığı «Mecitözü» isimli aylık gazeteyi okuyorum. Ne güzel şey bu.. Burada çırpınan kalemler, yorulan zihinler. İnsan düşünüyorda duygulanmamak elden gelmiyor. Bir tarafta kitleler, bir tarafta fertler, herkes kendi işinde, menfaatı peşinde koşuyor zannediyor amma; bu işin dış görüşünü. Herkes hakikatta borcunu ödüyor. Borçu deyince hep para veya maddi borçlar anlaşılmsz. her halde. Kimlere ve nelere borcumuz yok ki: Pencerenin önündeki kuşlardan alın da annemize kadar herkese...

Kimisi yem ister, kimisi hami, kimisi şefkat. Bunlar birer vazife değilmi? Esas borçlarımız bunlar. Bunların ödenmesi lâzım. Ödenmesi zor olan veya çok kolay olan bu; yani işi benimsimiyenler için çok zor, kabullenmayanlar için bir mesele olmayan bu gibi işler, bilhassa baktımda öğretmenleri çokilgilendiriyor

Geçmişler iş başına; kimisini budar, kimisine su verirler. Üzerlerine düşenleri başarmıya çalışırlar. Anneye hürmet, çocuğa şefkat cahile bilgi, Tanrıya saygı hepsi bunların mı borçu bilmem ki? Hayır Hayır fert olarak Millet olarak bu hepimizin insanlık borçudur. Bunu mahdut sınıflara yüklemek, onların ödesini istemek insafsızlık olur.

Gözümüzü tam açıp manevi borçlarını ödeyenlere yârolalım. Milli duyguyu baş tacı, Ata armağanı, baba mirası olarak benimsiyelim. Bazılarının yaptığı gibi: Kadife perdeler arasından sokakdaki, kendinden aşağılara gülmeyelim. Bunları işe yarar hale getirmiye çalışalım, Bilelim ki; apartımanın lüks'ü konforu dağdan gelmiş taş üzerindedir. Sonra bu borçlar paradan başka şeylerle ödenir. İhmal ve pişmanlık, evet son pişmanlık . . . Alçalmanın şuuru ile ödenir. İzzeti nefisten fedakârlıkla ödenir Bu ise çok zor ve kötü...

Hikaye:

Mavi Gömlekli Adam

Mustafa Necati Sepetçioğlu

—Geçen Sayıdan Devam—

Zil bu ıslak olmıyan, kuru yağmurun içinde deli bir sevinçle çınladı. bir zemberek uçuşu ile fırlayan mavi gömlekli adam kapıyı açtı. «Oh çok korktum» dedi. «Çok, Sanki sen yüz binlerce yıl öteye gitmiştin. Ve bir yalnızlık, bir kimsesizlik bırakmıştım.»

Gürşen, yağmurda ıslanmış çocuk saçları vu mutlu ışıl ışıl gözlerile gülüyordu. «Seni koca bebek» dedi. «Çocukluktan kurtulamadın! Sana, ben bu akşam geç kalırsam üzülme, demedim mi?» Sonra yüzünü ekşitti.

«Gel bakayım» dedi. «Kolların tiftiklenmiş renin. Eh! bir yıl oldu değilmi? Bir yıl!»

El ele, birbirine yaslanmış, sofaya girdiler, Gürşen getirdiği paketi açtı. «Bak» dedi. «Sana ne aldım. Hani geçen yıl aldığımız adam var ya ondan aldım diye. Bdam, senin boynunun ölçüsünü bile unutmamış. Hem mavinin en iyisi.» Güldüler.

«Ben» dedi adam da suçlu suçlu «çaydanlığı kırdım Sen gelmeyince.. yalnızdım. Kimsesizim sandım. Anlarsığ ya». Gürşen, onun kulaklarından tuttu. «Seni yaramaz çocuk seni» dedi. «Seni evde bırakmak olmuyor». Sonra gülerek «aldırma» dedi. «Yenisini alırız». Adam «alırız» dedi. «Ama üstü çiçekli olsun. Ağaçları, çayırlave bulutları kırdığım demliğinki gibi olsun».

Yağmur durmuştu.

* * *

Ben, sokağın alt başında dilenciyi gördüm. Bir ekmek parası istedi. Sonra «Hani şu pembe evde oturan adam var ya» dedi. «Deli mi ne? Durup dururken demliği pencereden sokağa attı. Cam da kırdı demlik de». Birden kolumdan tuttu. «Yoksa bana mı attı?» dersin diye sordu. Gözlerinde anlıyamadığım bir soru vardı.

Çorum Vilâyeti Daimî Encümeninden

1 — Alpagut Linyit işletmesi ihtiyacı olan 528/386 metre küp maden direğinin İskilip-Kaçak Deposundan ocağa kadar nakli işi 3/4/959 Cuma günü saat 14 de ihalesi yapılmak üzere açık eksiltmeye konulmuştur.

2 — Maden direğinin beher metre küpünün nakli yesi 50 lira, teminat 1981,45 liradır.

3 — Şartnamesi her gün mesai saatleri Vilâyet Daimî Encümeni kaleminde görülebilir.

4 — Taliplerin teminat mektubu veya makbuzu ile belirli gün ve saatte Vilâyet Daimî Encümenine müracaatları ilân olunur. 1065 2—4

İnşaat sahiplerine müjde

550 Lira Birinci mal doğramalık Kalas kereste
500 Lira İnşaatta kullanılacak ikinci mal « kereste

Ekinpazarı karşısında Kervan Otelleri altında İhsan Âşık yazıhanesine muracaat. 5—20

Satış yeri Telefon No. 213 Yazıhane 115

Yatandaş!

Kızılay kara gün dostudur. Felâketli günlerinde sana yardım eden Kızılay Kurumuna üye ol.

T. C. Ziraat Bankası

1959 Yılına ait 4 Milyon liralık ikramiye plânının BİRİNCİ ÇEKİLİŞİ 27/NİSAN/1959 tarihinde yapılacaktır. Hepsi para olan

Bu Çekilişte:

Adet	Para ikramiyesi	Tutarı
1	100.000	100.000
2	50.000	100.000
5	10.000	50.000
50	1.000	50.000
100	500	50.000
1500	100	150.000
1658	Yekûn	500.000 Lira

Dağıtılacaktır.

Vadesiz hesaplar için her 100 liraya,
Vadeli hesaplar için her 50 liraya
bir kur'a numarası verilir.

En çok hesap sahibine en büyük ikramiyeyi tevzi eden T.C. Ziraat Bankasında bir hesap açtırmakta acele ediniz.

Dikkat!

Matbaamızın

İlân, reklâm tarifemiz çok ucuzdur. Ayrıca Gazetemiz 1200 nüsha olarak çıkmaktadır.

Ticarî, ve hususî ilânların gazetemize verilmesi hem ödenecek ücret ve hem de daha çok kimseler tarafından okunması bakımından daha faydalı olacağı muhakkaktır.

Bir defa tecrübe ediniz. Derhal faydasını göreceksiniz.

ÇORUM
VİLÂYET MATBAASI

Şofor, Ailelere felâket getirmek istemiyorsan daima yolun sağını takib et, Sür'atten çekin.

23 Mart 1959 PAZARTESİ
Mes'ul Müdür İbrahim Serim

ÇORUM

Pazardan başka her gün çıkar Vilâyet gazetesi

Kuruluş tarihi 1921
YIL: 37
Sayı: 2436
idare yeri: İL BASIMEVİ
Telefon No. 98
Nushası 5 kuruştur

BİR İSTEK

Yazan: Süreyya Eryaşar
Mecitözü Bekişler Kö. Okulu Başöğretmeni

Osmanlı Hükûmetinin dilimiz karşısındaki tutumu dilimizi çok hırpalamıştı. Yurdumuz gibi dilimiz de yabancılarla dolmuştu. Tanınmayacak bir dil olmuştu. Neydi o dil. Arapça mı, Türkçe mi, kim billr. Hepsiydi, ya da hiçbirisi degildi Osmanlıca adlı gülünç, karışık bir dildi.

Yurdumuz gibi dilimiz de içten sarılmış, tutsak edilmişti. Ne Türk yurttaşı nede Türk dili bu tutsaklığa dayana bilirdi. Tek dilek özgürlüktü. Sonunda elde edildi, az mı uğraşıldı, yabancılaryurdumuzdan koğuluncaya kadar.

Şimdi öztürkçe gitgide ortaya çıkmakta, sevilmekte yazılmakta. Bu en büyük devrimlerimizden birisi Cumhuriyetten bu yana dil üzerinde yapılan çalışmaların verimi elle tutulur durumdadır. Cumhuriyetin ilk zamanlarındaki yazılar bile şimdi yabancı yabancı kokuyor. Bu çalışmaları hızlandırmak, verimini artırmak elimizdedir.

Öğretmenler topluluktuki örnek insanlardır. İyi bir yurttaş nasıl davranırsa öyle davranır. Nasıl konuşursa öyle konuşur. Dilimiz Türk dili olduğuna göre onu iyi konuşmalı, güzel konuşmalı sevdirmelidir.

Gazetemizde bir öğretmen gazetesi olduğuna göre onunda örnek olması gerekir. Yazı yazan arkadaşlardan gereksiz yabancı sözleri kullanmamalarını istesek nasıl olur. Öğretmenin bu alanda da ödevini başaracağına şüphe yok.

Bağlarda Külleme Hastalığı

Bu hastalığa müstahsiller: Yalangı, San, Mana, Soğuk Vurgunu ve Alev adı vermektedirler.

Bağ yapraklarının ve üzümlerin üzeri kül serpilmiş gibidir, daneler çatlar ve çürür. Bağ çubuklarında koyu kahverengi lekeler peyda olur; hastalık çoğaldığı zaman lekeler birleşerek çubukları siyahlaştırır ve kurutur.

MÜCADELE ZAMANI

Birinci ilaçlama : Bağlar (omcalar) henüz yapraklandığı zaman
İkinci ilaçlama : Çiçek açtığı zaman
Üçüncü ilaçlama : Koruk zamanı

İLACIN MIKTARI

Birinci ilaçlamada : bir dönüm bağa 5 kilo toz kükürt
İkinci ilaçlamada : bir dönüm bağa 7 kilo » »
Üçüncüilaçlamada : bir dönüm bağa 9 kilo » »

İLACIN SERPİLME USULÜ

İlaç bağ körükleriyle atılır, bağ körüğü yoksa tülbentten yapılmış keseler içine deliklerin kapanmaması için fındık büyüklüğünde yuvarlak çakıl taşları koyarak ve toz kükürdü de kesenin içine döküp keseyi omcaların her tarafına silkerek serpilir.

İlaçlamayı yapraklar nemli iken sabah erkenden yapmak öğle sıcağında serpmemek lazımdır; sıcak günlerde Kükürdün içine üçte bir nispetinde kül ve yahut yol tozu karıştırarak serpilirse daha iyi olur.

Çorum Ziraat Mücadele Başteknisiyenliği

Öğretmenin Okuma Zevki

Yazan: Tevfik AKIN
Mecitözü Zennun Kö. Başöğ.

Herşey çalışmakla kazanılır. Okumak da bir çalışmak sayıldığına göre okudukça, okuyan kimsenin görüş sahası artar. Okumak zevkini tatmak hem zor, hem de çok kolaydır. Bizi cebrî olarak bu sahaya yönelten bir eleman olmadığı için rastgele hareket ederiz. Halbuki bizi manen bu sahaya sürükleyen bir unsur vardır ki o da öğretmen olmamızdır.

Herkes okumalıdır. Fakat öğretmenin daha fazla okuması lâzımdır. Çünkü herkesi yetiştiren yine öğretmendir. O mühendisin, doktorun, kumandanların, sanat adamlarının velhasıl hepsinin de öğreticisidir. Kısaca diyebiliriz ki okuma ruhun gıdasıdır. Okuyan kimse geri kalmaz. Meslekî yenilikleri yakından takip eder. İçinde bulunduğu sosyal varlığın ne olduğunu anlar. Okudukça varılacak hedefi muhayyelesinde daha isabetli canlandırır ve ona göre hareket eder.

Derler ki: «Hazinelerin en kıymetlisi bilgidir, ne çalınır, ne pazarda satılır, ne de kaybolur.» İşte bu hazine de okuyan kimsenin malıdır. Öyle ise ataların mızın ideal öğretmenler için söyledikleri sözlerden birini hatırlıyalım: «Öğretmen bir muma benzer, erir fakat aydınlatır.»

Güreş

Beden Terbiyesi Bölge Müdürlüğünden

1 — Beden terbiyesi bölge serbes güreş seçmeleri 11-12/Nisan/959 Cumartesi ve Pazar günleri kapalı Salonda yapılacaktır.

Şeker bayramının üçüncü günü başlayacak olan serbes güreşler, 52, 57, 62, 67, 73, 79, 87, ve Ağır sıkletler de yapılacak ve 2 kilo tolerans kabul edilecektir.

Kaza ve köylerden katılarak derece alan pehlivanların zaruri masrafları bölgece karşılanacaktır.

2 — Derece alan güreşçilerden Çorum takımı teşkil edilecektir.

3 — Teşkil olunacak takımla Amasyada tertiplenen gurup birinciliklerine iştirak edecektir.

4 — Tartı 11/Nisan/959 Cumartesi saat 8-10 arası kapalı Salonda yapılacaktır 23,24,25.31, 1,3,7,8

Çorum Vilâyeti Daimî Encümeninden

1 — Alpagut Linyit işletmesi ihtiyacı olan 528/386 metre küp maden direğinin İskilip-Kaçak Deposundan ocağa kadar nakli işi 3/4/959 Cuma günü saat 14 de ihalesi yapılmak üzere açık eksiltmeye konulmuştur.

2 — Maden direğinin beher metre küpünün nakli yesi 50 lira, teminat 1981,45 liradır.

3 — Şartnamesi her gün mesai saatleri Vilâyet Daimî Encümeni kaleminde görülebilir.

4 — Taliplerin teminat mektubu veya makbuzu ile belirli gün ve saatte Vilâyet Daimî Encümenine müracaatları ilân olunur. 1065 3—4

Mecidözü Asliye Hukuk Mahkemesinden

1958/204

Kazanın Mescit Mah. sinden İsmail oğlu Halil Halıcı tarafından Hazine ve Belediye aleyhine açmış olduğu tescil davasının yapılan duruşmasında:

1 — Mecitözünün Pamukluk mevkiinde: Doğusu Cibil oğlu Mustafa tarlası, Batısı yol, Kuzeyi Hıdır vereseleri tarlası Güneyi Cemal Erkan vereseleri ile çevrili tarla.

2 — Mecitözünün Çiğdemlik mevkiinde: Doğusu Cemal Erkan vereseleri tarlası, Batısı Yol, Kuzeyi Bektaş Çetin tarlası, Güneyi Geykoca köyünden Salman ve Yusuf, Kâzım Kâhya ve Nafiz Koldaş vereseleri ile çevrili tarla.

Yukarıda tescili istenen gayri menkûllerde bir hak iddia edenler varsa son ilan tarihinden itibaren üç ay içerisinde Asliye hukuk 958/204 sayılı dosyaya müracaatları ilan olunur. 1069 1—3

Zayi isim mühürü

Tutbikli isim mühürümü zayi ettim. Yenisini alacağımdan eskisinin hükmü kalmadığı ilân olunur.

Mecidözü Kazası Sülüklü köyü
ihtiyar heyeti âzasından
İbrahim Kartal

İnşaat sahiplerine müjde

550 Lira Birinci mal doğramalık Kalas kereste
500 Lira İnşaatta kullanılacak ikinci mal « kereste
Ekinpazarı karşısında Kervan Otelleri altında İhsan Âşık yazıhanesine müracaat. 6—20
Satış yeri Telefon No. 213 Yazıhane 115

Vatandaş!

Kızılay kara gün dostudur. Felâketli günlerinde sana yardım eden Kızılay Kurumuna üye ol.

T. C. Ziraat Bankası

1959 Yılına ait 4 Milyon liralık ikramiye plânının BİRİNCİ ÇEKİLİŞİ 27/NİSAN/1959 tarihinde yapılacaktır. Hepsi para olan

Bu Çekilişte:

Adet	Para ikramiyesi	Tutarı
1	100.000	100.000
2	50.000	100.000
5	10.000	50.000
50	1.000	50.000
100	500	50.000
1500	100	150.000
1658	Yekûn	500.000 Lira

Dağıtılacaktır.

Vadesiz hesaplar için her 100 liraya,
Vadeli hesaplar için her 50 liraya
bir kur'a numarası verilir.

En çok hesap sahibine en büyük ikramiyeyi tevzi eden T.C. Ziraat Bankasında bir hesap açtırmakta acele ediniz.

Dikkat!
Matbaamızın

İlân, reklâm tarifemiz çok ucuzdur. Ayrıca Gazetemiz 1200 nüsha olarak çıkmaktadır.

Ticarî, ve hususî ilânların gazetemize verilmesi hem ödenecek ücret ve hem de daha çok kimseler tarafından okunması bakımından daha faydalı olacağı muhakkaktır.

Bir defa tecrübe ediniz. Derhal faydasını göreceksiniz.

ÇORUM
VİLÂYET MATBAASI

Şofor, Ailelere felâket getirmek istemiyorsan daima yolun sağını takib et, Sür'atten çekin.

24 Mart 1959 SALI
Mes'ul Müdür İbrahim Serim

ÇORUM

Çorum'dan başka her gün çıkar Vilâyet gazetesi

Kuruluş tarihi 1921
YIL : 37
Sayı : 2437
idare yeri :
İL BASIMEVİ
Telefon No. 98
Nushası 5 kuruştur

Birleşik Amerika'da Ormancılar Yangınla Mücadelede Fennî vasıtalar kullanıyor

Birleşik Amerika'da ormancılar, insanın en eski düşmanı olan orman yangınına karşı giriştikleri modern kampanyada bomba uçaklarından televizyona kadar her şeyi kullanmaktadırlar.

Amerika'nın ormanlık bölgelerinde her gün 500 kadar orman yangını vuku bulmaktadır. Fakat yeni teknik ve teçhizat sayesinde bunların pek azı genişleyebilmektedir. Etfaiyenin daimi uyanıklığı ve halkın artan yardımları, yangınların söndürülmesinde ayrıca faydalı olmaktadır.

1957 Yılında Birleşik Amerika'da 83.391 orman yangını olmuştur. Zarar hafif atlatılmış sayılabilir. Zira 1940 - 50 yılları arasında yıllık ortalama 182.000 olmuş ve 8.800,000 hektarlık, yeni maine ayaleti genişliğinde orman yanmıştır. Bu on yıl zarfında kereste ve mal olarak direk zarar 392 milyon dolar olmuş, bir çok insanlar da hayatlarını kaybetmiştir.

Zararın vüs'atini azaltmak için Birleşik Amerika Ziraat Vekâleti Orman Servisi halen bir çok yeni cihazlar kullanmaktadır. Eski bomba uçakları su bomba uçakları haline sokulmuştur. Bunlar yangın anında kritik noktalara 2.300 litre su boşaltabilmektedir. Televizyon kameraları, ormanlık arazinin bir anda kontroluna imkân vermektedir. İki kamerayla çalışıldığı zaman aleylerin mevkii tayin edilmekte ve müretteb atın oraya sür'atle erişebilmesi imkân dahiline girmektedir.

Birleşik Amerika Orman Servisi, karanlıkta görebilen enfraruj şualı detektörleri tecrübe etmektedir. Nazarî olarak, ormanın muhtelif yerlerine konulan bu nevî detektörler her hangi bir tutuşmayı derhal haber vermektedir. Buna mukabil detektörler, güneşte ısınan kayalar gibi cisimlerin tesiriyle maalesefyanlış alârmlar da verebilmektedir.

Yangın yerine paraşütle itfaiye kıt'alarının indirilmesi bazı ormanlarda standard usul olmuştur. Bu kıtalar ateşin bulunduğu yere çabucak varmakta ve etrafa yayılmasına meydan bırakmadan onu söndürmektedirler.

Tabii ki en iyi yangın, henüz başlamamış olanıdır. İlmî araştırmalar, tutuşmalara mani olmak için bazı nazari usullerin bulunmasına imkân vermektedir. Bulutlara gümüş iyodür kristalleri serpmek gibi tekniklerle yağmur yağdırmak kuru mevsimlerde faydalı olabilir.

Ormanda ateş yakma kontrol altına alınabildiği takdirde yangınların yüzde sekiz kadarı bertaraf edilmiş olacaktır. Bazı araştırmalar bu istikamette ilerlemektedir.

Yangınların yüzde 90 kadarına halk sebep olmakta ve üçte biri maksatlı olarak çıkarılmaktadır. Komşusuna veya Hükûmete kötü niyetler besleyen bazı şahıslar, çocuklar ve heyecan arayan kimseler de bazan ormanları yakmaktadır

Mamafih araziyi çalılardan temizleyip ot yetiştirmek isteyen veya ağaç kurtlarından ağaçları yakmak suretiyle kurtulacağını zanneden bazı cahiller de orman yangınlarına sebep olmaktadır. Birleşik Amerika Orman Servisi, daha iyi tahsilin, yangın kanunlarının ve hukuki müeyyidelerin bu kasten çıkarılmış yangınları azaltacağına inanmaktadır.

VİLÂYET UMUMİ MECLİSİ ZABIT HULASASI

Seçim Dönemi: 11 · Toplantı Yılı: 4

Oturum: —10—

18 Ocak 1959 Pazar

Reis: Vali Cevat Çapanoğlu

(Geçen sayıden devam)

Vilâyet Umumî Meclisi onuncu toplantısını 12/1/959 Pazar günü saat 10,30 da Vali Cevat Çapanoğlunun Reisliğinde aza Arslan Bayburtlu, Ahmet Damar, Ahmet Cimbek, Enver Nurdağan, Hacı Şuayb Tugay-Çorum, Abdullah Coşkun, Mehmet Alparslan, Haydar Kargın, Yusuf Çağlayan-Alaca, Ahmet Tahtakılıç, Hüseyin Genç. Osman Dönmez, Şükrü Arslancan-İskilip, Rifat Simitci, Elvan Üzüm, Abdullah Solak - Osmancık, Hamdi Özçekiç, Rifat Özçetin, Sadık Yuksel - Mecidözü, Ali Tütüncü, Celal Mesat, Hacı Nurl Anar, Kemal Kuşcalar Sungurlu, Hüseyin Karagöl, Mustafa Andır - Kargı hazır oldukları halde yaptı.

Geçenki oturumun zabıt hülâsası okunarak ittifakla kabul olunduktan sonra ruzname gereğince Daimi Encümen azaları seçimine geçildi.

İdarei Umumiyei Vilâyat kanununun 136 ıncı maddesi uyarınca gizli reyle yapılan seçimde Osman Dönmez - İskilip, Abdullah Solak - Osmancık, Hamdi Özçekiç-Mecidözü ve Abdullah Çoşkun-Alaca'nın asil üyeliğe, Enver Nurdoğan - Çorum, Hüseyin Genç - İskilip, Rifat Simitci - Osmancık ve Kemal Kuşcalar - Sungurlunun da yedek üyeliklere seçildikleri anlaşıldı.

Riyaset Makamından: Muhterem arkadaşlar Meclisimizin 11 inci dönem dördüncü toplantısı bu günki oturumla sona ermiş bulunuyor. 40 günlük feragatli bir mesai ile alınan kararların ve tesbit edilen bütçelerin Memlekete hayırlı olmasını dileyerek, seçim bölgelerilerine dönecek arkadaşlara iyi yolculuklar ve başarılı işler temenni ederek Meclisi kapıyorum sözlerile oturuma ve Meclis toplantına son verildi.

Güreş

Beden Terbiyesi Bölge Müdürlüğünden

1 — Beden terbiyesi bölge serbes güreş seçmeleri 11-12/Nisan/959 Cumartesi ve Pazar günleri kapalı Salonda yapılacaktır.

Şeker bayramının üçüncü günü başlayacak olan serbes güreşler, 52, 57, 62, 67, 73, 79, 87, ve Ağır sikletler de yapılacak ve 2 kilo tolerans kabul edilecektir.

Kaza ve köylerden katılarak derece alan pehlivanların zaruri masrafları bölgece karşılanacaktır.

2 — Derece alan güreşçilerden Çorum takımı teşkil edilecektir.

3 — Teşkil olunacak takımla Amasyada tertiplenen gurup birinciliklerine iştirak edecektir.

4 — Tartı 11/Nisan/959 Cumartesi saat 8-10 arası kapalı Salonda yapılacaktır 23,24,25,31, 1,3,7,8

Mecidözü Asliye Hukuk Mahkemesinden

1958/204

Kazanın Mescit Mah. sinden İsmail oğlu Halil Halıcı tarafından Hazine ve Belediye aleyhine açmış olduğu tescil davasının yapılan duruşmasında:

1 — Mecitözünün Pamukluk mevkiinde: Doğusu Cibil oğlu Mustafa tarlası, Batısı yol, Kuzeyi Hıdır vereseleri tarlası Güneyi Cemal Erkan vereseleri ile çevrili tarla.

2 — Mecitözünün Çiğdemlik mevkiinde: Doğusu Cemal Erkan vereseleri tarlası, Batısı Yol, Kuzeyi Bektaş Çetin tarlası, Güneyi Geykoca köyünden Salman ve Yusuf, Kâzım Kâhya ve Nafiz Koldaş vereseleri ile çevrili tarla.

Yukarıda tescili istenen gayri menkûllerde bir hak iddia edenler varsa son ilan tarihinden itibaren üç ay içerisinde Asliye hukuk 958/204 sayılı dosyaya müracaatları ilan olunur. 1069 2—3

İnşaat sahiplerine müjde

550 Lira Birinci mal doğramalık Kalas kereste
500 Lira İnşaatta kullanılacak ikinci mal « kereste
Ekinpazarı karşısında Kervan Otelleri altında İhsan Aşık yazıhanesine muracaat. 7—20
Satış yeri Telefon No. 213 Yazıhane 115

Vatandaş!

Kızılay kara gün dostudur. Felâketli günlerinde sana yardım eden Kızılay Kurumuna üye ol.

T. C. Ziraat Bankası

1959 Yılına ait 4 Milyon liralık ikramiye planının BİRİNCİ ÇEKİLİŞİ 27/NİSAN/1959 tarihinde yapılacaktır. Hepsi para olan

Bu Çekilişte:

Adet	Para ikramiyesi	Tutarı
1	100.000	100.000
2	50.000	100.000
5	10.000	50.000
50	1.000	50.000
100	500	50.000
1500	100	150.000
1658	Yekûn	500.000 Lira

Dağıtılacaktır.

Vadesiz hesaplar için her 100 liraya,
Vadeli hesaplar için her 50 liraya
bir kur'a numarası verilir.

En çok hesap sahibine en büyük ikramiyeyi tevzi eden T.C. Ziraat Bankasında bir hesap açtırmakta acele ediniz.

Dikkat!
Matbaamızın

İlân, reklâm tarifemiz çok ucuzdur. Ayrıca Gazetemiz 1200 nüsha olarak çıkmaktadır.

Ticarî, ve husust ilânların gazetemize verilmesi hem ödenecek ücret ve hem de daha çok kimseler tarafından okunması bakımından daha faydalı olacağı muhakkaktır.

Bir defa tecrübe ediniz. Derhal faydasını göreceksiniz.

ÇORUM
VILÂYET MATBAASI

Şofor, Ailelere felâket getirmek istemiyorsan daima yolun sağını takib et, Sür'atten çekin.

25 Mart 1959 ÇARŞAMBA
Mes'ul Müdür İbrahim Serim

ÇORUM

Cumartesi hariç her gün çıkar Vilâyet gazetesi

Kuruluş tarihi 1921
YIL : 37
Sayı : 2438
İdare yeri : İL BASIMEVI
Telefon No. 98
Nushası 5 kuruştur

Postacılıkta süratı temin için alınan tedbirler

Birleşik Amerika Posta İdaresi bu gün iki ihtimalden birini seçmek zorundadır : Ya tamamen otomatikleşmek veya kabarık iş hacmi içinde boğulup kalmak.

Bu yıl taşınması beklenen 60 milyar parçalık iş kapasitesi ve istikbalde yıllık rakamlarda vuku bulacak yüzde 3 ilâ 6 artış karşısında makineleşme, posta idaresinin düzenle işlemesine cevap verebilecek yegâne çaredir. Posta teşkilâtı, memleketteki 45.000 postahanenin bir çoğunda, icabında kapasiteyi iki misline çıkarabilecek cihazların tesisi üzerinde çalışmaktadır.

Nevyork ve Detroit'de posta hizmeti, esasen yeni bir fennî sistem vasıtasiyle ifa edilmektedir. Boston, Chicago, Los Angeles ve diğer şehirlerde buna benzer sistemlerin tesisi mukarrerdir. Bu sistem yalnız başına, irsal ve teslim zamanları arasındaki müddet zarfında âdi bir mektubun tâbi tutulduğu 17 muamelenin bir kısmını ortadan kaldırmaktadır.

Silver Spring postahanesinde tecrübe edilmekte olan ve «Transorma» diye isimlendirilen diğer yeni bir makine, bir saatte 15000 mektubun işini görmekte ve insan emeğine nazaran yüzde yüz fazla bir randıman temin etmektedir. Vaşingtonda teslim muamelesi, adresleri şifreleyen, elektronik yolla onları kendi kanallarına gönderen ve 24 saat fasılasız çalışan bir makine ile süratlendirilmiştir.

Teslim muamelesini daha da hızlandırabilmek için eski tip posta çantaları tekerlekler üzerine oturtulmuştur. Bazı müvezziler «Mailsters» diye isimlendirilen üç tekerlekli, küçük ve süratli çeyrek tonluk vasıtalarla techiz edilmiştir. Bazıları da yükü sırtlarında taşımak yerine elle itilen ufak arabalar kullanmatadır. Her iki halde de müvezzi eskisine nazaran iki misli iş görmektedir.

Posta idaresi makineleşme suretiyle para ve zaman kazanmayı istemekle beraber neticede kimsenin işine son verilecek değildir. Posta hacmindeki devamlı artışın, makineleşmenin sağladığı menfaatlerle bir muvazeneye kavuşacağı ümit edilmektedir.

Halen tedkik ve tekâmül safhasında olan otomatikleşme faaliyetleri, henüz posta sistemine bir kül olarak sokulmuş değildir. Bu husus ifa edildikten sonra posta hizmeti, henüz tasavvur safhasında olan yeni ve büyük adımın atılmasına hazır bir hale gelmiş olacaktır. Bu yeni adım, postanın elektronik cihazlarla kıt'alar arasında resim yolu ile bir anda intikalidir.

Amerikada Sigara İmalâtında 15,000,000,000 artış var

Birleşik Amerika Ziraat Vekâleti tütün uzmanları Birleşik Amerikanın 1958 senesinde 457,000,000,000 sigara imal ettiğini ve bu miktarın rekor teşkil ettiğini bildirmişlerdir. 1957 yılında bu miktar 442,000,000,000 dı, 1958 de imaledilen sigaraların hemen hemen yarısını ucu filtreli olan sigaralar teşkil etmiştir.

Açık Teşekkür

Yeşilyurt Kooperatif evlerinde dört mütaahhit arkadaşımla birlikte yaptırmakta olduğumuz inşaatımızın demir ve kereste malzemelerinin muhafazası için bekçi tayin ettiğimiz Büğet köylü Sadık Akveren, Pancarlık köyünden İlyas Türk, Pancarlık köyünden İbrahim Türkoğlu adındaki bekçiler öteden beri inşaat malzemelerimizi gizli gizli ve peyderpey satıkları şüphe edilmekte idi, son olarak 22-23/3/1959 gecesi yine bir araba demir ve kerestemizi inşaat mahallimizden gece saat 2 de arabasına yükleyip evine götürmekte olan Palabıyık köylü Bektaş Karayı suç üstü yakalayan Emniyet Bekçisi İbrahim Bulduk Karakola teslim etmesi üzerine gece hadiseyi haber alan karakol komseri Mehmet Demirci, karakolda bulunan memurların ve görevlilerin hepsini harekete geçirip kısa bir zamanda Bektaş Karanın evinde ve keza İsmail Türkoğlunun evinde yaptığı aramada 4058 lira kıymetindeki malzemelerimizin meydana çıkarılıp bize teslim edilmesi ve adalete teslim edilen 5 suçlu da tevkifi ve zabıtamızın kısa bir zamanda gösterdiği gayret ve feragat sayesinde suçluların meydana çıkmasında mesruk eşyalarımızın bulunmasında gayret gösteren Emniyet teşkilatı Sayın Müdür Hüseyin Mokan dahil bütün Emniyet teşkilatına teşekkürlerimizi bir borç bilirim Gazeteniz yolu ile duyrulmasını rica ederim.

İhsan Aşık ve arkadaşları

Güreş

Beden Terbiyesi Bölge Müdürlüğünden

1 — Beden terbiyesi bölge serbes güreş seçmeleri 11-12/Nisan/959 Cumartesi ve Pazar günleri kapalı Salonda yapılacaktır.

Şeker bayramının üçüncü günü başlayacak olan serbes güreşler, 52, 57, 62, 67, 73, 79, 87, ve Ağır sikletler de yapılacak ve 2 kilo tolerans kabul edilecektir.

Kaza ve köylerden katılarak derece alan pehlivanların zaruri masrafları bölgece karşılanacaktır.

2 — Derece alan güreşçilerden Çorum takımı teşkil edilecektir.

3 — Teşkil olunacak takımla Amasyada tertiplenen gurup birinciliklerine iştirak edecektir.

4 — Tartı 11/Nisan/959 Cumartesi saat 8-10 arası kapalı Salonda yapılacaktır 23,24,25.31, 1,3,7,8

İLAN

Osmancık Asliye hukuk Hakimliğinden

Ulucami mahallesinde sağı Ahmet Tüfek vereseleri evi Solu Nalbant Bekir evi arkası kaya önü aralık ile çevrili iki katlı ahşap bir bab hane ile bunun havlusunda bulunan bir adet anbarın aslında bu mahalleden Osman ve Fatmadan doğma 1289 Doğumlu Mustafa Dipçik'e ait olup bunun ölümünden sonra mirascılarına kaldığı tapuda kaydı bulunmadığı iddiasile zilyetliğe dayanılarak Mustafadan alınmış veraset ilâmı gereğince hisse nisbetinde Tapuya tescili için Ulucami mahallesinden Mustafa kızı Meryem Bulut tarafından Mustafa oğlu Süleyman Dipçik, hazine ve belediye hasım gösterilmek suretile dava açılmış olmakla bu gayri menkulde hakları olanlar varsa son ilân tarihinden itibaren üç ay içinde mevcut vesikalarile birlikte Osmancık Asliye Hukuk Mahkemesine 958/328 Esas sayılı davaya müracaatla haklarını aramaları ilân olunur. 1058

Duruşması 24/3/959 11,18,25

Mecidözü Asliye Hukuk Mahkemesinden

1958/204

Kazanın Mescit Mah. sinden İsmail oğlu Halil Halıcı tarafından Hazine ve Belediye aleyhine açmış olduğu tescil davasının yapılan duruşmasında:

1 — Mecitözünün Pamukluk mevkiinde: Doğusu Cibil oğlu Mustafa tarlası, Batısı yol, Kuzeyi Hıdır vereseleri tarlası Güneyi Cemal Erkan vereseleri ile çevrili tarla.

2 — Mecitözünün Çiğdemlik mevkiinde: Doğusu Cemal Erkan vereseleri tarlası, Batısı Yol, Kuzeyi Bektaş Çetin tarlası, Güneyi Geykoca köyünden Salman ve Yusuf, Kâzım Kâhya ve Nafiz Koldaş vereseleri ile çevrili tarla.

Yukarıda tescili istenen gayri menkullerde bir hak iddia edenler varsa son ilan tarihinden itibaren üç ay içerisinde Asliye hukuk 958/204 sayılı dosyaya müracaatları ilan olunur. 1069 3—3

İnşaat sahiplerine müjde

550 Lira Birinci mal doğramalık Kalas kereste
500 Lira İnşaatta kullanılacak ikinci mal « kereste
Ekinpazarı karşısında Kervan Otelleri altında İhsan Âşık yazıhanesine muracaat. 8—20

Satış yeri Telefon No. 213 Yazıhane 115

Yatandaş!

Kızılay kara gün dostudur. Felâketli günlerinde sana yardım eden Kızılay Kurumuna üye ol.

T. C. Ziraat Bankası

1959 Yılına ait 4 Milyon liralık ikramiye plânının BİRİNCİ ÇEKİLİŞİ 27/NİSAN/1959 tarihinde yapılacaktır. Hepsi para olan

Bu Çekilişte:

Adet	Para ikramiyesi	Tutarı
1	100.000	100.000
2	50.000	100.000
5	10.000	50.000
50	1.000	50.000
100	500	50.000
1500	100	150.000
1658	Yekûn	500.000 Lira

Dağıtılacaktır.

Vadesiz hesaplar için her 100 liraya,
Vadeli hesaplar için her 50 liraya
bir kur'a numarası verilir.

En çok hesap sahibine en büyük ikramiyeyi tevzi eden T.C. Ziraat Bankasında bir hesap açtırmakta acele ediniz.

Dikkat!
Matbaamızın

İlân, reklâm tarifemiz çok ucuzdur. Ayrıca Gazetemiz 1200 nüsha olarak çıkmaktadır.

Ticarî, ve husust ilânların gazetemize verilmesi hem ödenecek ücret ve hem de daha çok kimseler tarafından okunması bakımından daha faydalı olacağı muhakkaktır.

Bir defa tecrübe ediniz. Derhal faydasını göreceksiniz.

ÇORUM
VİLÂYET MATBAASI

Şofor, Ailelere felâket getirmek istemiyorsan dalma yolun sağını takib et, Sür'atten çekin.

27 Mart 1959 CUMA
Mes'ul Müdür İbrahim Serim

ÇORUM

Pazardan başka her gün çıkar Vilâyet gazetesi

Kuruluş tarihi 1921
YIL : 37
Sayı : 2439
İdare yeri : İL BASIMEVİ
Telefon No. 98
Nüshası 5 kuruştur

Kol saati Büyüklüğünde kuvvetli bir Batarya Yapıldı

Birleşik Amerika'da kol saati büyüklüğünde kuru bir elektrik bataryası yapılmıştır. Tecrübelerden anlaşıldığına göre, bu batarya tekrar doldurulabilmekte, takibi hemen hemen imkânsız olmakta ve en az 10 yıl devamlı olarak çalışabilmektedir.

Bu bataryanın portatif radyolarda, sağırların işitme cihazlarında, hava seyrüsefer aletlerinde, dahili haberleşme sistemlerinde ve diğer elektrik ve elektrik cihazlarında son derece faydalı olacağı umulmaktadır.

Halen kuru bataryalar en çok flaş lâmbalarında ve portatif radyolarda kullanılmaktadır. Bunlar kullanıldıktan sonra atılmaktadır. Fakat yeni batarya mükerrer defalar kullanılabilmekte, bu sebeple uzun müddet vazife görebilmektedir.

Batarya, Vashington'daki Deniz kuvvetleri Ordonat Laboratuarında, muhtelif maddeler üzerinde tecrübeler yapıldıktan sonra iki alim tarafından bulunmuştur. Tecrübelerde kurşun, kurşun oksit ve gümüş tozu kullanan alimler, yeni tipte küçücük bir batarya yapmağa muvaffak olmuşlardır.

Bu, 1.5 amperlik ve 9/10 voltluk tek pilli bir bataryadır. Bir kaç misli büyük olan adi flaş bataryası ise sedece 1.5 voltluk bir akım verebilmektedir.

Bu cüce bataryanın ağırlığı 40 gram kadar olup son yıllarda sağırların işitme cihazlarında, portatif telsiz cihazlarında ve diğer cihazlarda geniş bir şekilde kullanılan transistörlü akımlarda kolayca iş görmektedir

Seri halinde imalâta geçildiği takdirde bu yeni bataryanın maliyet fiyatının, halen kullanılan cıvalı bataryaların maliyet fiyatından yüzde 50 fazla olacağı tahmin edilmektedir. Fakat alimler, onun uzun ömür, daimi voltaj ve sağlamlık gibi avantajlarının maliyet fiyatındaki artışı kat kat geçeceğini belirtmektedirler.

Yeni bataryayla üç yıldan fazla bir zamandır yapılan tecrübeler, onun darbelere, titremelere, sıcak ve soğuğa, ve bugünkü bataryaların en zayıf tarafı olan gaz tesirlerine gayet iyi mukavemet ettiğini göstermektedir. Bu bataryalarda elektrik akımı, bataryayı meydana getiren kimyevî maddelerin bazılarının terkibini bozmakta ve onları gaz haline getirip bataryanın tahribine sebep olmaktadır. Yeni batarya gaz yapıcı hiç bir kimyevi madeyi ihtiva etmemektedir.

Bu cüce batarya o kadar sağlamdır ki; tecrübelerin gösterdiğine göre, darbelere elektronik cihazlardaki devrelerde kullanılan transistörlerden daha iyi mukavemet edebilmektedir.

Batarya çok kıymetli evsafına ilâveten bugünün önemli bir temayülüne, minyatürleşme temayülüne uymaktadır. Bu temayül her şeyden önce, çok daha büyük bir radyo lâmbasının yapabileceği hemen her işi görebilme vasfını haiz transistör isimli küçücük bir cihazla imkân dahiline girmiştir. Transistörün tekâmülü, yanyana kullanılabilmek üzere küçük bataryaların da bulunmasına gerektirmiştir.

Bu cüce batarya resmi patenti haiz olmakla beraber istihsâl ve iştimal için serbest bırakılmıştır.

NE GÜZEL ÇORUM

Yazan: Fikret Piroğlu
Mecidözü İlçesi Kalecik Köyü

Çıkmış yaylasına yerini bulmuş
Cana canlar katan şu güzel Çorum
Evet koç yiğitler oraya dolmuş
Senin tarihin ki çok ezel Çorum
Süslenmiş her yerin ne güzel Çorum.

Sana âşık olur bir kerre gören
Ayrılmak istemez bir defa gelen
Methine az diyor yakından bilen
Senin tarihin ki çok ezel Çorum
Bezenmiş her yerin ne güzel Çorum.

Çalışır (VALİMİZ) yoktur emsali
Kükremiş köpürmüş arslan misali
Unutulmaz bu emeğin eseri
Senin tarihin ki çok ezel Çorum
Süslenmiş her yerin ne güzel Çorum.

Nice işlek yollar birleşir sende
(Ankara) yolumuz geliyor önde
Söyleyin hilâfım var mıdır bunda
Senin tarihin ki çok ezel Çorum
Bezenmiş her yerin ne güzel Çorum.

(Erler Evliyalar) dolu kucağın
Gezmeye değmez mi köşen bucağın
Bütün yoksullara açık kucağın
Senin tarihin ki çok ezel Çorum
Süslenmiş her yerin ne güzel Çorum.

— Sonu var —

Çorum Vilâyeti Daimî Encümeninden

1 — Alpagut Linyit işletmesi ihtiyacı olan 528,386 metre küp maden direğinin İskilip-Kaçak Deposundan ocağa kadar nakli işi 3/4/959 Cuma günü saat 14 de ihalesi yapılmak üzere açık eksiltmeye konulmuştur.

2 — Maden direğinin beher metre küpünün nakli yesi 50 lira, teminat 1981,45 liradır.

3 — Şartnamesi her gün mesai saatleri Vilâyet Daimî Encümeni kaleminde görülebilir.

4 — Taliplerin teminat mektubu veya makbuzu ile belirli gün ve saatte Vilâyet Daimî Encümenine müracaatları ilân olunur. 1065 4—4

İnşaat sahiplerine müjde

550 Lira Birinci mal doğramalık Kalas kereste
500 Lira İnşaatta kullanılacak ikinci mal « kereste
Ekinpazarı karşısında Kervan Otelleri altında İhsan Âşık yazıhanesine muracaat. 9—20

Satış yeri Telefon No. 213 Yazıhane 115

İ L Â N

Çorum Asliye birinci Hukuk Hâkimliğinden

959/112

Karamançavuş mahallesinden İbrahim oğlu Mustafa Avşarın 50 senelik malik ve mutasarrıf olduğu ve tapusuz bulunan Çorum İbrahim Çayırı mevkiinde şarkan yol, garben çay, cenuben Şamlı oğlu Ahmet tarlası ve şimalen çay ile çevrili tarlanın Mustafanın ölmesiyle evlâtları Meryem ve Hayriye ve İbrahime kaldığından namlarına tescili istenmiş ve duruşma 8/5/1959 gününe bırakılmıştır.

Bu tarla üzerinde her hangi bir hak iddia edenlerin onar gün ara ile üç defa yapılacak ilanlardan en son ilânın tarihinden itibaren üç ay içinde itirazlarını yaparak mahkememizi haberdar etmeleri ilân olunur.

1063 17,27,7

Çorum Sulh Hukuk hakimliğinden

Dosya No: 958/704

Memnune Biberoğlu tarafından açılan izalei şüyu davasına ait olup hissedarlardan adresi tesbit edilemeyen ve Hüryol gazetesinin 20/2/959 tarihli nushasiyle namlarına ilânen davetiye tebliğ edilen ve 19/3/959 tarihli duruşmaya icabet etmeyen Hafize, Fatma ve Arife gıyap kararının ilanen tebliğine ve duruşmanın ise 28/4/959 tarihine talikına karar verilmiştir.

İş bu ilânın Hafize, Fatma ve Arif'e tebliği gereken gıyap kararı yerine kaim olacağı gelmedikleri takdirde duruşmanın gıyaplarında devam edileceği tebliğ olunur.

1070

Çorum Sulh Hukuk Hakimliğinden

Dosya no: 958/703

Memnune Biberoğlu tarafından açılan izalei şüyu davasının muhakemesinde:

Töremiş oğlu karısı Emine kızı Hafize, kızı Fatma ile oduncu oğullarından Ömer oğlu Arifin ikametgâh adresleri bilinemediğinden ilanen namlarına davetiye tebliğine ve duruşmanın 28/4/959 Salı günü saat 9 za bı rakılmasına karar verilmiştir.

İş bu ilânın adı geçenlere tebliği icap eden davetiye makamına kaim olduğu muayyen günde duruşmaya gelmedikleri takdirde haklarında ilânen gıyap kararı tebliğ edileceği tebliğ olunur. 1071

Zayi Nüfus Cüzdanı

Askeri işlemli Nüfus Hüviyet cüzdanımı zayi ettim. Yenisini alacağımdan eskisinin hükmü yoktur.

Büğdüz köyünden Muttalip oğlu
1930 Do. Sadettin İzci

Yatandaş!

Kızılay kara gün dostudur. Felâketli günlerinde sana yardım eden Kızılay Kurumuna üye ol.

T. C. Ziraat Bankası

1959 Yılına ait 4 Milyon liralık ikramiye plânının BİRİNCİ ÇEKİLİŞİ 27/NİSAN/1959 tarihinde yapılacaktır. Hepsi para olan

Bu Çekilişte:

Adet	Para ikramiyesi	Tutarı
1	100.000	100.000
2	50.000	100.000
5	10.000	50.000
50	1.000	50.000
100	500	50.000
1500	100	150.000
1658	Yekûn	500.000 Lira

Dağıtılacaktır.

Vadesiz hesaplar için her 100 liraya,
Vadeli hesaplar için her 50 liraya
bir kur'a numarası verilir.

En çok hesap sahibine en büyük ikramiyeyi tevzi eden T.C. Ziraat Bankasında bir hesap açtırmakta acele ediniz.

Dikkat!

Matbaamızın

İlân, reklâm tarifemiz çok ucuzdur. Ayrıca Gazetemiz 1200 nüsha olarak çıkmaktadır.

Ticari, ve husust ilânların gazetemize verilmesi hem ödenecek ücret ve hem de daha çok kimseler tarafından okunması bakımından daha faydalı olacağı muhakkaktır.

Bir defa tecrübe ediniz. Derhal faydasını göreceksiniz.

ÇORUM
VİLÂYET MATBAASI

Şofor, Ailelere felâket getirmek istemiyorsan daima yolun sağını takib et, Sür'atten çekin.

30 Mart 1959 PAZARTESİ

Mes'ul Müdür İbrahim Serim

ÇORUM

Pazardan başka her gün çıkar Vilâyet gazetesi

Kuruluş tarihi 1921
YIL : 37
Sayı : 2440
idare yeri :
İL BASIMEVI
Telefon No. 98
Nüshası 5 kuruştur

Klorofil Kalb Hastalıklarının Kontrolüne Yardım Edecek

Geçenlerde Amerikan Kimya Cemiyetinin yaptığı bir toplantıda verilen izahata göre klorofil üzerinde yapılan araştırmalar bir çok kalb hastalıklarının kontrolüne yardım edebilecektir.

Klorinler ve rodinler diye bilinen iki klorofil sınıfı laboratuvarlarda hayvanlar üzerinde yapılan tecrübelerde müsbet neticeler vermiştir. Bu maddelerin kalb kifayetsizliğine maruz bırakılmış kurbağalar, fareler, tavşanlar ve köpekler üzerinde muvaffakiyetle tecrübe edildiği fakat bunların henüz insanlar üzerinde tecrübeye hazır olmadığı bildirilmiştir.

Klorofil, yeşil nebatların güneş şuaı yardımıyla karbondioksit ve sudan karbonhidratları (şeker ve nişasta) imal etmelerine âmil olan maddedir ve tabiatta mevcut en mühim maddelerden birisidir. Nebraska Üniversitesi Tıp Fakültesinden Dr. Wetherell bu maddelerin kalb üzerindeki tesirinin uzun zamandan beri tetkik edilmekte olduğunu ve bunların henüz insan kalbleri üzerinde tecrübe edilmekle beraber, hayvanlar üzerinde yapılan tecrübelerden elde edilen neticelerin çok ümidverici olduklarını bildirmiştir.

Yeni Gıda Maddeleri Hazırlama Sistemi

Birleşik Amerika piyasasında sadece ısıtmak suretile yemeğe hazır gıda maddelerinin veya kısmen pişirilmiş yiyeceklerin bolluğu Amerikalı ev kadınlarının âilenin yemeğini hazırlamak üzere mutfakta geçirdiği zamanı çok azaltmaktadır. Meselâ bundan 30 yıl önce Amerikalı ev kadını dört kişilik ailenin günlük yemeğini hazırlamak için mutfakta vasati 5,5 saat sarfettiği halde bu gün sabah, öğle ve akşam yemeklerinin hazırlanması için 1,5 saat kâfi gelmektedir.

İnşaat sahiplerine müjde

550 Lira Birinci mal doğramalık Kalas kereste
500 Lira İnşaatta kullanılacak ikinci mal « kereste
Ekinpazarı karşısında Kervan Otelleri altında İhsan Âşık yazıhanesine muracaat. 10—20

Satış yeri Telefon No. 213 Yazıhane 115

Dokumacılar Kooperatifi Başkanlığından

Gündemini Çorum Gazetesinin 2430 sayılısında ilân ettiğimiz yıllık umumi hey'et toplantımız nisab hasıl olmadığından 19/Nisan/1959 a tehir edilmiştir.

Ortaklarımızın 19/Nisan/1959 Pazar günü saat 14 de kooperatife teşrifleri rica olunur.

NE GÜZEL ÇORUM

Yazan: Fikret Piroğlu
Mecidözü İlcesi Kalecik Köyü

(Geçen sayıden devam)

Hele şu çimento oldu bir hikmet
Zengin oldu çok fukara akıbet
Kuranların ecdadına bin rahmet
Senin tarihin ki çok ezel Çorum
Bezenmiş her yerin ne güzel Çorum.

İskilip, Sungurlu, Alaca, Kargı
Mecidözü, Osmancık olamaz farkı
Bir birine kardeş hana bir örgü
Senin tarihin ki çok ezel Çorum
Süslenmiş her yerin ne güzel Çorum.

Yaylapalas, Konak, Peker, hem Kısmet
Suluhan, Olimpiyat, yoktur husumet
Bunun yanında da Güneş var elbet
Senin tarihin ki çok ezel Çorum
Bezenmiş her yerin ne güzel Çorum.

İlk, Orta, Lise var istikbal dolu
Hem açıldı İmam Hatip Okulu
Var olsun hepisi uzasın kolu
Senin tarihin ki çok ezel Çorum
Süslenmiş her yerin ne güzel Çorum.

— Sonu var —

Güreş

Beden Terbiyesi Bölge Müdürlüğünden

1 — Beden terbiyesi bölge serbes güreş seçmeleri 11-12/Nisan/959 Cumartesi ve Pazar günleri kapalı Salonda yapılacaktır.

Şeker bayramının üçüncü günü başlayacak olan serbes güreşler, 52, 57, 62, 67, 73, 79, 87, ve Ağır sıkletler de yapılacak ve 2 kilo tolerans kabul edilecektir.

Kaza ve köylerden kutlarak derece alan pehlivanların zaruri masrafları bölgece karşılanacaktır.

2 — Derece alan güreşçilerden Çorum takımı teşkil edilecektir.

3 — Teşkil olunacak takımla Amasyada tertiplenen gurup birinciliklerine iştirak edecektir.

4 — Tartı 11/Nisan/959 Cumartesi saat 8-10 arası kapalı Salonda yapılacaktır 23,24,25,31, 1,3,7,8

Alaca Asliye Hukuk hakimliğinden

Esas : 958/542

Alacanın İsahacı köyünden Abdullah oğlu İbrahim Aksevi tarafından İsahacı köyü muhtarlığı ve Alaca Hazinei Maliyesi aleyhine açılan tescil davasının yapılmakta olan yargılamada:

1 — Değirmen yolu mevkiinde: Doğusu Süleyman Aksevi, Batısı yayan yolu, Kuzeyi Veli, Güneyi Ali Rıza Yalçınkaya ile çevrili bahçe.

2 — Akveran yolu mevkiinde: Doğusu Veyis Şirin, Batısı Haydar Erseven, Kuzeyi yol, Güneyi Süleyman Aksever ile çevrili tarla.

3 — Akveran yolu mevkiinde: Doğusu Süleyman Aksevi, Batısı Ali Bektaş, Kuzayi Süleyman Aksevi, Güneyi Haydar Erseven ile çevrili tarla.

4 Alaca yolu mevkiinde: Doğusu İsmail Erseven Batısı Mevlüt, Kuzeyi Yakup Koçak, Güneyi Süleyman Aksevi ile çevrili tarla.

5 — Alaca yolu mevkiinde: Doğusu Bektaş Koçak, Batısı Süleyman Aksavi, Kuzeyi Ali Rıza Şirin, Güneyi öz ile çevrili tarla.

6 — Ünalan yolu mevkiinde: Doğusu Ali Örkmen, Batısı Süleyman Aksevi, Kuzeyi Mehmet Yavan, Güneyi Nadim Kaplan ile çevrili tarla.

Yukarıda mevkii ve hudutları yazılı altı prrça gayri menkulun tapuca davacı adına tescili talep edilmekte olduğundan işbu gayri menkuller üzerinde bir hak talep edecek olanların son ilân tarihinden itibaren üç ay içinde ait olduğu mahkemeye itiraz davası açmaları ilân olunur. 1060 13, 30. 15

Corum Asliye Birinci hukuk Mahkemesinden

959/87

1 — Eşençay köyünde ev ve arsa: ortahamam mevkiinde: Do. Ali Gül, Arif Türeli, B. köy yolu, Ku Sadık Turan, Gü. Haydar ve Arif Türeli.

2 — Bağ: Sarıburun mevkiinde: Do. Uluçay, B. Musa Avşar, K. Musa, Güneyi Lemci Keser.

3 — Tarla: Sarıkaya mevkiinde: Do. Haydar Karınca, B. Kömür harmanları K. Haydar Karınca, güneyi İsmail Kaygusuz ile çevrili.

4 — Bahçe: Sırakayalar mevkiinde: Do. Eşref Akıllı B. Öküz Damıyolu ve Kuzeyi Taşlık ve güneyi Su harkı ile çevrili.

Dört parça gayri menkulün Eşençay köyünden Mahmut Çetinin olup uzun zaman malik sıfatı ile tasarruf ettikden sonra ölmesiyle mirascılarına kaldığından varislerden Dursun Çetin tarafından diger varis Bahri, Sadık Çetin, Satılmış Çetin, Sultan Kabak, Satı Kiltepe. Satı Çetin, muhtarlık ve hazine aleyhine tescil ve hisseye vakı müdahalenin meni dava edilmişdir. Keyfiyet gazete ile ve mahallinde onar gün ara ile üç defa ilân edilmek ve tapu ve verği kayitleri sorulmak üzere duruşma 24-4 1959 Cuma günü saat 10 na bırakılmıştır.

Bu yerler hakkında hak iddia edenlerin en aon ilân tarihinden itibaren üç ay içinde itirazlarını yaparak mahkememizi haberdar etmeleri ilân olunur.

1068 30 13 22

T. C. Ziraat Bankası

1959 Yılına ait 4 Milyon liralık ikramiye plânının BİRİNCİ ÇEKİLİŞİ 27/NİSAN/1959 tarihinde yapılacaktır. Hepsi para olan

Bu Çekilişte:

Adet	Para ikramiyesi	Tutarı
1	100.000	100.000
2	50.000	100.000
5	10.000	50.000
50	1.000	50.000
100	500	50.000
1500	100	150.000
1658	Yekûn	500.000 Lira

Dağıtılacaktır.

Vadesiz hesaplar için her 100 liraya,
Vadeli hesaplar için her 50 liraya
bir kur'a numarası verilir.

En çok hesap sahibine en büyük ikramiyeyi tevzi eden T.C. Ziraat Bankasında bir hesap açtırmakta acele ediniz.

Dikkat!

Matbaamızın

İlân, reklâm tarifemiz çok ucuzdur. Ayrıca Gazetemiz 1200 nüsha olarak çıkmaktadır.

Ticarî, ve hususî ilânların gazetemize verilmesi hem ödenecek ücret ve hem de daha çok kimseler tarafından okunması bakımından daha faydalı olacağı muhakkaktır.

Bir defa tecrübe ediniz. Derhal faydasını göreceksiniz.

ÇORUM
VİLÂYET MATBAASI

Şofor, Ailelere felâket getirmek istemiyorsan daima yolun sağını takib et, Sür'atten çekin.

31 Mart 1959 SALI

Mes'ul Müdür İbrahim Serim

ÇORUM

Çarşamba hariç her gün çıkar Vilâyet gazetesi

Kuruluş tarihi 1921
YIL : 37
Sayı : 2441
İdare yeri :
İL BASIMEVİ
Telefon No. 98
Muhası 5 kuruştur

Bir yıl önce Fezaya fırlatılmış olan Vanguard 1 hâlâ yeni Malûmat Veriyor

Bir yıl önce fezaya fırlatılmış olan, tecrübe mahiyetindeki sun'i peyk Vanguard 1, dünyanın şekli hakkında çok kıymetli malûmat vermekte ve haritacıların Pasifik adalarının yerini daha kat'i şekilde tesbit etmelereine yardım etmektedir. 17 Mart tarihinde 1.46 kilogram ağırlıktaki Vangurad 1, dünya etrafındaki 3.921 inci devrini tamamlamış ve takriben 131,318,211 mil seyahat etmiş bulunuyordu.

Vangurad 1'deki radyo her gün malûmat vermeye devam etmektedir. İhtiva ettiği güneş bataryalarının ise sonsuz bir ömre sahip olduğu söylenmektedir.

Vangurad 1'in birinci yıl dönümü münasebetiyle yaptığı bir konuşmada Vanguard projesi müdürü John p. Hagen bu sun'i peyk'in fezadan devamlı surette malûmet verme müddeti bakımından rekor teşkil ettiğini söylemiştir.

Dr, Hagen bu münasebetle demiştir ki.

" Bizimlerden çok daha fazla tekemmül ettirilmiş tekniklere sahip olacak torunlarımız da dünya ve ve atmeofer'i hakkındaki bilgilerini artırmak için Vanguard 1'den malûmat alacaklardır. Bu da sun'i peykin güneş bataryaları kullanmasından dolayı mümkün olmaktadır.

17/Mart/1958 tarihinde fezaya fırlatıldığından beri Vanguard 1'in arza en uzak noktasında 17.6 kilometre ve arza en yakın noktasında da 1.6 kilometreden az bir değişiklik kaydedilmiştir.

Birleşik Amerika müdafaa Vekâleti bu fevkalâde mustakar mahreketin sun'i peykin 200 seneden fazla bir zaman feza'da kalmasını mümkün kılacağını bildirmiştir.

İlim adamları Vanguard 1'in mahreketini tetkik etmek suretiyle arzın şekli hakkında yep yeni malûmat elde etmektedirler.

Bu buluşlar arzın, dar kısmı Kuzey kutbu ve geniş kısmı da Güney kutbunda olmak üzere az çok armut şeklinde olduğunu ortaya çıkarmıştır.

Yine elde edilen malûmat Kuzey kutbunda deniz seviyesinin normal olarak zenmedilenden 15 metre daha yüksek olduğunu ve Güney kutbundaki deniz seviyesinin de normal olarak zannedildiğinden 16 metre daha alçak olduğunu göstermiştir. Kuzey yarım kürede kutuplar bölgesi haricindeki deniz seviyesi tahmin edilenden 7.5 metre alçak ve Güney yarım küresindeki deniz seviyesinin de 7,5 metre yüksek olduğu meydana çıkmıştır. Bu değişikliklerin araya gelmesi dünyanın az çok armut şeklinde olduğu nazariyesini ortaya atan ilim adamlarının bu kanaate varmalarına yol açmıştır.

İlim adamları Vanguard 1'in aynı zamanda dünyanın yapısı ve arzın cazibe sahası hakkında da bilgi vermesi beklenmektedir.

Müdafaa Vekâletine göre Vanguard 1, aynı zamanda 750 kilometre irtifadaki hava kesafeti hakkında da malûmat vermiştir. Bundan önceye kadar ancak 300 kilometreye kadar irtifadaki hava kesafeti biliniyordu. Vanguard 1 aynı zamanda feza'da sun'i peyklerin maruz kaldıkları hareret hakkında da bilgi vermektedir.

Amerikan Kara Kuvvetlerinin haritacılık servisi Pasifik adalarının yerlerinin daha kat'i şekilde tesbit edilebilmesi için bu adalardan Vanguard 1'i muhtelif elektronik cihazlarla takip etmektedir.

Vangurd 1, Birleşik Amerikanın Milletlerarası Geofizik Senesi ne iştirakinin bir kısmı olarak fezaya fırlatılmıştır. Birleşika Amerik Vanguard 1'e ait malûmatı bu seneye iştirak eden diğer 65 memleketle paylaşmıştır.

NE GÜZEL ÇORUM

Yazan: Fikret Piroğlu
Mecidözü İlcesi Kalecik Köyü

(Geçen sayıden devam)

Her köşende ayrı bir faaliyet
Vatandaşın yerindedir keyfiyet
İç Hudâverdiden olsun âfiyet
Senin tarihin ki çok ezel Çorum
Bezenmiş her yerin ne güzel Çorum.

Her eserin bir tarihi andırır
Boldur paran keseleri doldurur
Nefis kebapların beni kandırır
Senin tarihin ki çok ezel Çorum
Süslenmiş her yerin ne güzel Çorum.

Doludur kovanlar balın peteğin
Çimenli yayladır bütün otağın
Vesselâm erkekle dolu yatağın
Senin tarihin ki çok ezel Çorum
Bezenmiş her yerin ne güzel Çorum.

Kabil değil (PİR) im dil ile bitmez
Bülbül kafesinde kargalar ötmez
Arslan yatağında tilkiler yatmaz
Senin tarihin ki çok ezel Çorum
Süslenmiş her yerin ne güzel Çorum.

— Sonu var —

Akıl Hastaları için yeni ilâç

Amerikadaki tıp uzmanları domates suyuna ilâve edilerek hastalara verilen bir nevi kimyevî maddenin bazı akıl hastaları üzerinde çok müsbet bir tesir icra ettiğini bildirmişlerdir.

Massachusetts'in, Bedford şehrindeki Eski Muharipler hastahanesindeki akıl hastalarına verilen monosodun L-glutamate ismindeki bu ilâç bazı hastalar üzerinde o kadar müsbet bir tesir yapmıştır ki bir çoğu normal sağlık evlerine gönderilmiştir. Diğer bir kısım hastalar da ilk defa olarak ufak tefek işler yapmaya başlamışlardır.

Bu ilâç, diğer her hangi bir müsekkin ilâcın tesir etmediği bazı yaşlı hastalara dahi tehlikesizce verilebilmektedir.

Eğitimde Televizyon

Maine eyaleti Eğitim dairesi 1958 59 ders yılında bir eğitim cihazı olarak televizyonu tecrübe edecektir. Üç televizyon istasyonu haftalık izahlı müzik dersleri yayınlamayı kabul etmiştir. Bu münasebetle, devamlı müzik öğretmeni olmayan okullara televizyon alıcıları kurulacaktır.

Güreş

Beden Terbiyesi Bölge Müdürlüğünden

1 — Beden terbiyesi bölge serbes güreş seçmeleri 11-12/Nisan/959 Cumartesi ve Pazar günleri kapalı Salonda yapılacaktır.

Şeker bayramının üçüncü günü başlayacak olan serbes güreşler, 52, 57, 62, 67, 73, 79, 87, ve Ağır sıkletler de yapılacak ve 2 kilo tolerans kabul edilecektir.

Kaza ve köylerden katılarak derece alan pehlivanların zaruri masrafları bölgece karşılanacaktır.

2 — Derece alan güreşçilerden Çorum takımı teşkil edilecektir.

3 — Teşkil olunacak takımla Amasyada tertiplenen gurup birinciliklerine iştirak edecektir.

4 — Tartı 11/Nisan/959 Cumartesi saat 8-10 arası kapalı Salonda yapılacaktır 23,24,25.31, 1,3,7,8

İnşaat sahiplerine müjde

550 Lira Birinci mal doğramalık Kalas kereste
500 Lira İnşaatta kullanılacak ikinci mal « kereste
Ekinpazarı karşısında Kervan Otelleri altında İhsan Aşık yazıhanesine muracaat. 11—20

Satış yeri Telefon No. 213 Yazıhane 115

Zafer Okulu Eşya Piyangosu

Şehrimiz Zafer İlkokulu, Okul ve Öğrencilerini Koruma Derneği tarafından tertip edilen ve 8/Mart/959 günü çekileceği bildirilen eşya piyangosu İdare Heyetinin 5/3/959 gün ve «11» sayılı oturumu ile 19/Nisan/959 Pazar günü çekilmesine karar vermiştir. Duyurulur.

Yönetim Kurulu

Vatandaş!

Kızılay kara gün dostudur. Felâketli günlerinde sana yardım eden Kızılay Kurumuna üye ol.

T. C. Ziraat Bankası

1959 Yılına ait 4 Milyon liralık ikramiye plânının BİRİNCİ ÇEKİLİŞİ 27/NİSAN/1959 tarihinde yapılacaktır. Hepsi para olan

Bu Çekilişte:

Adet	Para ikramiyesi	Tutarı	
1	100.000	100.000	
2	50.000	100.000	
5	10.000	50.000	
50	1.000	50.000	
100	500	50.000	
1500	100	150.000	
1658	Yekûn	500.000	Lira

Dağıtılacaktır.

Vadesiz hesaplar için her 100 liraya,
Vadeli hesaplar için her 50 liraya
bir kur'a numarası verilir.

En çok hesap sahibine en büyük ikramiyeyi tevzi eden T.C. Ziraat Bankasında bir hesap açtırmakta acele ediniz.

Dikkat!
Matbaamızın

İlân, reklâm tarifemiz çok ucuzdur. Ayrıca Gazetemiz 1200 nüsha olarak çıkmaktadır.

Ticarî, ve hususî ilânların gazetemize verilmesi hem ödenecek ücret ve hem de daha çok kimseler tarafından okunması bakımından daha faydalı olacağı muhakkaktır.

Bir defa tecrübe ediniz. Derhal faydasını göreceksiniz.

ÇORUM
VİLÂYET MATBAASI

Şofor, Ailelere felâket getirmek istemiyorsan daima yolun sağını takib et, Sür'atten çekin.

3 Nisan 1959 CUMA
Mes'ul Müdür İbrahim Serim

ÇORUM

Pazardan başka her gün çıkar Vilâyet gazetesi

Kuruluş tarihi 1921
YIL : 37
Sayı : 2443
idare yeri : İL BASIMEVI
Telefon No. 98
Nushası 5 kuruştur

Ortaköy Nahiyesi Kaza oldu

Vilâyetimizin 8 inci Kazası büyük bir merasimle kutlandı

Merasime başta kıymetli Valimiz Cevat Çapanoğlu, mebuslarımız adına Fevzi Hacıreceboğlu, merkez ve Mecitözü daire erkânı, partililer, komşu köyler halkı iştirâk etti

Ortaköy halkı tarihî, neş'eli ve en mes'ut günlerinden birini yaşamasından bayram etti

Evvelki sene çıkan bir kanun, iki nahiyemizin Kaza halinde idaresini sağlamış bulunmasından bunlardan Bayat geçen sene ve ikincisi Ortaköy de bu yıl Nisan başlarında nahiye olmaktan kurtulmuş arzuladığı ve vüsat kazandığı kaza haline gelmiştir.

Nisan başında Kaza olarak idare edilebilmesi için Mart ayı içinde bütün hazırlıklar ikmal edilmiş ve tayinler yapılmış, memurlar gönderilmiş bulunuyordu.

Ortaköyün bu mutlu ve tarihî gününü kutlamak ve sevinçlerine iştirâk ederek aralarında bulunmak üzere Valimiz tarafından geniş bir program hazırlanmış bulunuyordu. Bu program gereğince saat 9,30 da resmî ve hususî sektöre ait arabalar hükûmet konağı önünde ve kafile kumandanı Binbaşı Hasan Süer emrinde sıralanmış bulunuyordu.

Merkezden başta Valimiz, Meb'uslarımızdan Fevzi Hacırecepoğlu, daireler erkânı, partililer, Mecidözünden Kaymakam ve mesai arkadaşları, partililer, Umumi Meclis ve Daimî Encümen âzaları, Ortaköy ve komşu köyler halkı merasime iştirâk etmiş bulunuyordu.

Yol boyunca devam eden köyler kurduğu tak-ı zaferler ve okul öğrencilerinin Valimizi selâmlariyle, köyler erkânının Ortaköyde bulunmalariyle duyulan memnuniyet ve sevinci izhar ediyorlardı.

Yeni Kaza Ortaköy, silinmiş, süpürülmüş, evler şanlı bayraklarımızla süslenmiş, yollarda zafer takları kurulmuş, kadın erkek, genci, ihtiyarı sürur içinde yolları doldurmuş bulunuyordu.

Tören münasebetiyle yapılan hitabelerde halk efkârına tercüman olan nahiyenin muhtarı, Devlet hizmetlerinin halk ayağına getirilmesindeki yüksek isabeti övdükten sonra bilhassa civar kaza vilâyet merkezine çok uzak mesafede kurulmuş Ortaköyün bu hizmete ne kadar muhtaç olduğunu belirtmiş, kendi kaderiyle baş başa bırakılmaktan kurtulmuş olduğunu belirterek duyulan sevincin hudutsuz olduğunu izah etmiştir. Sözlerine sitayişle devam eden hatip şükran duygularını ifade ettikten sonra hükûmetin ve büyüklerin daimî muzaheret ve yardımlarının devamını istirham etmiştir.

Hükûmet konağına çekilen kordelâ Valimiz Çapanoğlu'nun uğurlu eliyle kesilmiş, resmî daireler gezilmiştir.

Ayrıca yeni inşa edilen ilkokul hizmete açılmış ve misafirler halk oyunlariyle eğlendirilmiştir.

Halkın coşkun tezahüratı arasında Valimiz ve kafile Vilâyet merkezine doğru uğurlandı. Bu suretle merasim sona erdi.

Sayın Vali Çapanoğluna

ORTA KÖY

Kara dağın güneyine serpilmiş
Orta Köyüm sekizinci kazadır,
Çekerek suyuna batıdan bakan,
Orta köye ne yapılsa sezadır.

Aşdavul Karahacip iki koludur,
Orta köylü öz vatanım kuludur,
Tuttuğu yol ilerleme yoludur.
Orta köye ne yapılsa sezadır.

Toprağı verimli dağları meşe.
Durmadan çahşır Fatmayla Eşe,
Yener yiğitleri ne gelse başa.
Orta köye ne yapılsa sezadır.

Kara hacipli giyer beyaz taçını.
Aşdavullu alır komaz gücünü.
Gör, pehlivan fındıklılı Bacını.
Orta köye ne yapılsa sezadır.

Bekir Hasırcıoğlu

Güreş

Beden Terbiyesi Bölge Müdürlüğünden

1 — Beden terbiyesi bölge serbes güreş seçmeleri 11-12/Nisan/959 Cumartesi ve Pazar günleri kapalı Salonda yapılacaktır.

Şeker bayramının üçüncü günü başlayacak olan serbes güreşler, 52, 57, 62, 67, 73, 79, 87, ve Ağır sikletler de yapılacak ve 2 kilo tolerans kabul edilecektir.

Kaza ve köylerden katılarak derece alan pehlivanların zaruri masrafları bölgece karşılanacaktır.

2 — Derece alan güreşçilerden Çorum takımı teşkil edilecektir.

3 — Teşkil olunacak takımla Amasyada tertiplenen gurup birinciliklerine iştirak edecektir.

4 — Tartı 11/Nisan/959 Cumartesi saat 8-10 arası kapalı Salonda yapılacaktır 23,24,25.31, 1,3,7,8

Alaca Asliye Hukuk hakimliğinden

Esas : 958/642

Alacanın B. hırka köyünden Hüseyin kızı Altun Koca tarafından ayni köyden Ömer Osman Yetişken, Adil Yetişken, Telli Yetişken, Mehmet Tekkol, Hazinei maliye ve köy muhtarlığı aleyhine açılan meni müdahale ve tescil davasının yapılmakta olan yargılamada.

1 — Köy içinde: şarkan Arif Koca, garben Mehmet Tekkolun Mehmet Demire sattığı ve halen yol olarak bırakılan yer, cenubu dere, şimali Arif Koca ile çevrili hane.

2 — Haydar punarı mevkiinde: şarkan Hüseyin Comba, garben Bekir Koca, cenuben Kâzim Arslan, şimalen Hüseyin Comba ile çevrili tarla,

3 — Kumluca mevkiinde: şarkan Arif Koca, garben Osman Erbaş, cenuben Arif Koca, şimali Yusuf Arslan ile çevrili tarla.

4 — Dağdibi mevkiinde: şarkan Ahmet Koca, garben Bekir Koca, cenuben Ahmet Otak, şimali Ahmet Koca ile çevrili tarla.

5 — Dellal Çürüğü mevkiinde: şarkan Arif, Ahmet ve Bekir Koca, garben Osman Karakoca, cenubu Veysal Tütüncü, şimali Arif, Ahmet ve Bekir Koca ile çevrili tarla.

6 — Sarıyaprak mevkiinde: şarkan Abdullah Yaş, garben Ömer Köse, cenuben çay, şimalen çay ile çevrili tarla.

Yukarıda mevkii ve hudutları yazılı gayri menkullerin tarafları adına tapuca tescili talep edilmekte olduğundan işbu hayri menkuller üzerinde bir hak iddia edecek olanların son ilân tarihinden itibaren üç ay içinde ait olduğu mahkemeye itiraz davası açmaları ilân olunur.

1078

Vatandaş!

Kızılay kara gün dostudur. Felâketli günlerinde sana yardım eden Kızılay Kurumuna üye ol.

T. C. Ziraat Bankası

1959 Yılına ait 4 Milyon liralık ikramiye plânının BİRİNCİ ÇEKİLİŞİ 27/NİSAN/1959 tarihinde yapılacaktır. Hepsi para olan

Bu Çekilişte:

Adet	Para ikramiyesi	Tutarı	
1	100.000	100.000	
2	50.000	100.000	
5	10.000	50.000	
50	1.000	50.000	
100	500	50.000	
1500	100	150.000	
1658	Yekûn	500.000	Lira

Dağıtılacaktır.

Vadesiz hesaplar için her 100 liraya,
Vadeli hesaplar için her 50 liraya
bir kur'a numarası verilir.

En çok hesap sahibine en büyük ikramiyeyi tevzi eden T.C. Ziraat Bankasında bir hesap açtırmakta acele ediniz.

Dikkat!
Matbaamızın

İlân, reklâm tarifemiz çok ucuzdur. Ayrıca Gazetemiz 1200 nüsha olarak çıkmaktadır.

Ticarî, ve hususî ilânların gazetemize verilmesi hem ödenecek ücret ve hem de daha çok kimseler tarafından okunması bakımından daha faydalı olacağı muhakkaktır.

Bir defa tecrübe ediniz. Derhal faydasını göreceksiniz.

ÇORUM
VILÂYET MATBAASI

Şofor, Ailelere felâket getirmek istemiyorsan daima yolun sağını takib et, Sür'atten çekin.

6 Nisan 1959 PAZARTESİ
Mes'ul Müdür İbrahim Serim

ÇORUM

Pazardan başka her gün çıkar Vilâyet gazetesi

Kuruluş tarihi 1921
YIL : 37
Sayı : 2444
idare yeri : İL BASIMEVI
Telefon No. 98
Nushası 5 kuruştur

Buğday ile bir konuşma

ZİRAAT MÜCADELE

— Bizim en büyük nimetimiz oldugun için seninle şöyle karşı karşıya gelip konuşmak isterdim, fakat toprakta bulunduğundan dolayı görüşmeyi bu bahar ayına bıraktım. Evvela kendimi tanıtayım. Bana Ziraat mücadele teşkilâtı derler. Senin ve diğer kardeşlerinin olduğu gibi bağların ve meyve ağaçlarının da yardımcısı ve kurtarıcılarındanım. Senin kanını emen, vücudunu ve danelerini kemiren böcekler, kurtlar ve hastalıklarla mücadele ederiz.

BUĞDAY

— Seninle yeni tanıştık, şimdiye kadar bu gibi işleri ziraat müdürlüğü görürdü, onlardan çok memnunuz. Benim bunca emekle meydana getirdiğim meyvelerimi, danelerimi tam süt zamanı dağlardan uçarak inen bir böcek, kanatlı bir böcek emmeye başladığı zaman ziraat teşkilâtının motorlu pompalarile serptiği ilâç olmasaydı halimiz ne olurdu. O böceğin adına Kımıl diyorlarmış, çok zararlı bir şey, pis te kokuyor adeta tahta kurusu gibi bir kokusu var. Sizden Allah razı olsun her derdimize bir çare bulup bizi rahata ve huzura kavuşturuyorsunuz. Çekirge, Fare ve Karadoğu (Kör)e karşı ilâç buldunuz, bizi bu belalardan kurtardınız fakat....

ZİRAAT MÜCADELE

— Ne o içini çektin mühim bir derdin mi var, söyle çekinme.

BUĞDAY

— Ah sorma. Bilirsinizya biz buğday, arpa, çavdar ve saireler tarlaların övey evladıyız. Tarlaların öz evladı olan: Yabani hardal, yabani fiğ, pıtrak, acımık (Pelemir) köygöçüren ve sarı ot (Kayışak) gibi otlar bizi hiç rahat bırakmıyor. Gıdamıza ortak oluyor, bizi boğmak, güneşsiz bırakmak isteyorlar. Kökleri daha kuvvetli olduğu ve her sene aynı tarlada kaldıkları için onlarla baş edemiyoruz. Bizim patronlar yani çiftçiler de onların gıdası olduğumuzu bildikleri halde imdadımıza ve feryadımıza koşmuyorlar. Başka memleketlerde ilk baharda bir - Ot temizleme günü - varmış. O gün çiftçilerin hepsi genç, ihtiyar, erkek ve kadın tarlalarda avcı hattına dizilir gibi sarı otları hardal ve saireyi tohum bağlamadan evvel kökünden söküp çıkarıyorlarmış. Bizim Çorumda böyle bir usul yok, olsa acaba çiftçilerimiz yapar mı ?

ZİRAAT MÜCADELE

— Derdin büyük ve haklısın. Senin çorbana ortak olan yapıncı otlara karşı çiftçilerin seyirci kalmalarına biz de üzüldük. Otlar tohum bağlamadan evvel sökülüp temizlenirse tarlalar ottan kurtulur. Bu usul ile mücadeleyi halkımıza tanıtacağız. Çorumluları teşvik edeceğiz.

BUĞDAY

— Bu usulü tanıtmanıza ve teşvik etmenize rağmen çiftçiler :Adam sende otların da rızkını Allah verir derler ve onları temizlemezlerse bizim halimiz ne olacak. Bunlardan kurtulmak için başka bir çare yok mu, bu otlara bir atom bulamadınız mı ?

ZİRAAT MÜCADELE

— Müjde. Mücadele teşkilâtı ona da çare buldu. Yabancıotları ilâçla yok edeceğiz.

BUĞDAY

— Hay Allah razı olsun sizden, fakat benim bu işe aklım ermedi. Üzerimize serpeceğiniz ilâç yan yana yaşadığımız otları öldürür de beni sağ bırakır mı, bunun sırrı nerede ?

ZİRAAT MÜCADELE

— Sen de ben de çok konuştuk ve yorulduk. Bu meseleyi yani ilâçla ot öldürme meselesini ikinci görüşmede anlatayım

BUĞDAY

— Unutmayacağına ve beni ihmal etmiyeceğine kanaat getirdim. Sağ ol.

— Devamı gelecek sayıda —

Mâlûliyet, ihtiyarlık ve Ölüm Sigortaları Kanununun 26 ve 35 inci maddeleri ile muvakkat 4 üncü maddesinin değiştirilmesi hakkında kanun

Kanun No: 7231 Kabul tarihi: 26/2/1959
(Resmi Gazete ile neşir ve ilânı: 3Mart 1959 sayı: 10149)

Madde 1 — 6900 Sayılı kanunun 26 ve 35 inci maddeleri ile muvakkat 4 üncü maddesi aşağıdaki şekilde değiştirilmiştir.

Madde 26 — Bu kanuna göre baglanacak mâlûliyet ve ihtiyarlık aylıkları ile sigortalının ölümü halinde hak sahibi kimselerine yapılacak tahsislere esas tutulacak aylıkların yıllık tutarı (1 440) liradan aşağı olamaz.

Madde 35 — Ücretsiz çalışanlarla günlük kazancı (6)liradan aşağı olan sigortalıların mâlûliyet, ihtiyarlık ve ölüm sigortaları primleri (6) lira üzerinden hesaplanır.

Sigortalının fiilen aldığı ücret ile (6) lira arasındaki farka ait primin tamamı işveren tarafından ödenir.

Sigorta primlerinin hesabında günlük kazancın (50) liradan fazlası nazara alınmaz

Bu madde gereğince prim hesabına esas tutulacak günlük kazanç, takvim ayı kaç gün olursa olsun, sigortalının bir takvim ayı içinde elde etiği ve prime esas tutulan aylık kazanç toplamının (30) da biridir.

—Devam edecek—

İskilip Sağlık Merkezi Baştabibliğinden

1 — Sağlık merkezi 1959 mali yılı için et ve ekmek ihtiyacı açık eksiltme suretile ihaleye çıkarılmıştır.

2 — Muhammen bedeli 8200 Muvakkat teminatı 615 liradır.

3 — İhalesi 16/Nisan/1959 Perşembe günü saat 14 de sağlık merkezinde yapılacaktır. Şartname, diğer hususlar mesai saatlerinde Sağlık Merkezinde görülebilir.

4 — İsteklilerin teminat makbuzları ile beraber ihale gününde komsiyona müracaat etmeleri hususu ilân olunur. 1079 1—4

Yeni Yayınlar:

TÜRK DİLİ
91 İnci Sayısı Çıktı

TÜRK DİLİ Dergisinin nisan 1959 tarihli 91 inci sayısı: Agâh sırrı Levend, Cemil Yener, Ömer Atilâ, Cahit Okurer, Osman Fuat Özkılıç, Hüseyin Cöntürk, Ömer Asım Aksoy, Şahap Sıtkı, İbrahim Tekelioğlu, Hikmet Dizdaroğlu, Abdülkadir Salgar, Talât Tekin'in yazıları ve Behçet Kemal Çağlar, Fazıl Hüsnü Dağlarca Selâhattin Batu, Aydın Arın, Şahinkaya Dil, İsmet Ercan, Cavidın Tümerkan, Nihat Genç, Orhan Ulukan, İrfan Yalçın'ın Şiirleriyle çışmıştır. Bu sayıda Türk Dil Kurumu Edebiyat ve Bilim ödülleri yeni yönetmeliği de vardır.

Okuyucularımıza tavsiye ederiz, 100 kuruştur.

Güreş
Beden Terbiyesi Bölge Müdürlüğünden

1 — Beden terbiyesi bölge serbes güreş seçmeleri 11-12/Nisan/959 Cumartesi ve Pazar günleri kapalı Salonda yapılacaktır.

Şeker bayramının üçüncü günü başlayacak olan serbes güreşler, 52, 57, 62, 67, 73, 79, 87, ve Ağır sıkletler de yapılacak ve 2 kilo tolerans kabul edilecektir.

Kaza ve köylerden katılarak derece alan pehlivanların zaruri masrafları bölgece karşılanacaktır.

2 — Derece alan güreşçilerden Çorum takımı teşkil edilecektir.

3 — Teşkil olunacak takımla Amasyada tertiplenen gurup birinciliklerine iştirak edecektir.

4 — Tartı 11/Nisan/959 Cumartesi saat 8-10 arası kapalı Salonda yapılacaktır 23,24,25.31, 1,3,7,8

Zayi Mühür

Tatbikli isim Mührümü zayi ettim. Yenisini alacağımdan eskisinin hükmü olmadığı ilân olunur.

Mecitözünün Çayköy ihtiyar hey'eti azasından Halil İbrahim Yorulmaz.

Zayi Mühür

Tatbikli isim Mührümü zayi ettim. Yenisini alacağımdan eskisinin hükmü olmadığı ilân olunur.

Alacanın Alamaslı Köyü ihtiyar heyei azasından Memiş Kara

Vatandaş!

Kızılay kara gün dostudur. Felâketli günlerinde sana yardım eden Kızılay Kurumuna üye ol.

T. C. Ziraat Bankası

1959 Yılına ait 4 Milyon liralık ikramiye plânının BİRİNCİ ÇEKİLİŞİ 27/NİSAN/1959 tarihinde yapılacaktır. Hepsi para olan

Bu Çeklişte:

Adet	Para ikramiyesi	Tutarı
1	100.000	100.000
2	50.000	100.000
5	10.000	50.000
50	1.000	50.000
100	500	50.000
1500	100	150.000
1658	Yekûn.	500.000 Lira

Dağıtılacaktır.

Vadesiz hesaplar için her 100 liraya,
Vadeli hesaplar için her 50 liraya
bir kur'a numarası verilir.

En çok hesap sahibine en büyük ikramiyeyi tevzi eden T.C. Ziraat Bankasında bir hesap açtırmakta acele ediniz.

Dikkat!
Matbaamızın

İlân, reklâm tarifemiz çok ucuzdur. Ayrıca Gazetemiz 1200 nüsha olarak çıkmaktadır.

Ticarî, ve hususî ilânların gazetemize verilmesi hem ödenecek ücret ve hem de daha çok kimseler tarafından okunması bakımından daha faydalı olacağı muhakkaktır.

Bir defa tecrübe ediniz. Derhal faydasını göreceksiniz.

ÇORUM
VİLÂYET MATBAASI

Şofor, Ailelere felâket getirmek istemiyorsan daima yolun sağını takib et, Sür'atten çekin.

8 Nisan 1959 ÇARŞAMBA
Mes'ul Müdür İbrahim Serim

ÇORUM

Pazardan başka her gün çıkar Vilâyet gazetesi

Kuruluş tarihi 1921
YIL : 37
Sayı : 2445
idare yeri :
İL BASIMEVİ
Telefon No. 98
Nushası 5 kuruştur

Tebriklerimiz

Yarin erişeceğimiz şeker bayramını kutlar, müslüman okuyucu, her sınıf ve sanat erbabı hemşehri ve şerefli milletimize saadet ve neş'eler içinde sürekli bayramlara erişmelerini candan temenni ederiz.

Aziz ve Muhterem Çorumlulura

Kırklareli Vilâyetine naklim dolayisile iki seneden beri hizmetinizde bulunduğum güzel şehriniz'den Bayramın üçüncü Cumartesi günü sabahı ayrılmak gibi içli bir üzüntü ü günlerden beri ruhumun derinliklerinde duymaktayım.

Her an sizlerle karşı karşıya bulunmak gibi şerefli o nisbette zor ve nankör bir hizmeti ifa ederken mecburi sebeb ve zaruretler dolayisile ve istemiyerek hizmetimizde kusur etmiş olabiliriz. Bunu cemiyetin ve hepimizin huzur ve Emniyet şartı olarak musamaha ile karşılayacağınızdan emin bulunuyorum. Bir fani için hata ve sevapları ile dolu insan Ömrünün halka hizmetteki manevî değerinin hazzını alabilmiş olmanın zevkli mükâfatını hiç bir maddi kıymette bulmak ve tatmak mümkün değildir.

Bizleri yorucu ve yıpratıcı hizmetlerinizde, kadir bilir ve takdirkâr hislerle daima teşci ve teşvik ederek çalışmalarımızı kolaylaştıran, tayinimiz dolayisile de şehir, kasabalısı, köylüsü ile yakın ve uzak tanıdıklarımızın çok sıcak samimi ilgi ve üzüntülerini birlikte paylaştığımız muhterem Çorumlulara kalbi teşekkür ve minnetdarlığımızı arzetmeyi vicdani borç saymaktayım.

Güzel ve tarihi şöhretini gölgede bırakacak bir istikbâli kocaklayan tarihi mesire şehrinin Muhterem halkını, geleceğin güzel günleri içinde mes'ut ve bahtıyar görmek şerefile mubahi olmanın heyecanı içinde bırakır arzı veda eylerim.

Emniye Müdürü
Hüseyin MOKAN

İskilip Sağlık Merkezi Baştabibliğinden

1 — Sağlık merkezi 1959 mali yılı için et ve ekmek ihtiyacı açık eksiltme suretile ihaleye çıkarılmıştır.

2 — Muhammen bedeli 8200 Muvakkat teminatı 615 liradır.

3 — İhalesi 16/Nisan/1959 Perşembe günü saat 14 de sağlık merkezinde yapılacaktır. Şartname, diğer hususlar mesai saatlerinde Sağlık Merkezinde görülebilir.

4 — İsteklilerin teminat makbuzları ile beraber ihale gününde komsiyona müracaat etmeleri hususu ilân olunur. 1079 2—4

Zayi Nüfus Cüzdanı

Çorum Nüfus idaresinden aldığım askerî işlemli nüfus hüviyet cüzdanımı zayi ettim. Yenisini aldığımdan eskisinin hükmü yoktur.

Kınık Köyünden Raşit oğlu Rüştü Erdal

Bir Amerikan
Atletizm Takımı Türkiyeye geliyor

Nevyork, Şampiyonlarından müteşekkil bir Amerikan atletizm takımı Türkiye, İran, Yunanistan ve Hindistanda müsabakalarda bulunmak üzere Pazartesi günü uçakla Nevyorktan ayrılmışlardır.

Takıma, 60 yardada dünya rekoruna sahip Ken Kave, Nevyork Pioneer Club'ın orta mesafe koşucusu Lionel Stevens, dünya yüksek atlama rekorundan 2,1/2 santim az atlıyan George Dens, Nevyork Pioneer club'in bir mil koşusu İke matza, ve Baltimore Plympic Club'ın uzun mesafe koşusu Villian «Buzz» Savyer dahildir. Nevyork'tan Irving Schoolman takımın menecerliğini yapmaktadır.

Diğer bir Amerikan atletizm takımı da Gana Nijerya, Rodezya ve Nisalandte müsabakalarda bulunmak üzere Pazar günü buradan ayrılmaktadır.

Güreş
Beden Terbiyesi Bölge Müdürlüğünden

1 — Beden terbiyesi bölge serbes güreş seçmeleri 11-12/Nisan/959 Cumartesi ve Pazar günleri kapalı Salonda yapılacaktır.

Şeker bayramının üçüncü günü başlayacak olan serbes güreşler, 52, 57, 62, 67, 73, 79, 87, ve Ağır sıkletler de yapılacak ve 2 kilo tolerans kabul edilecektir.

Kaza ve köylerden katılarak derece alan pehlivanların zaruri masrafları bölgece karşılanacaktır.

2 — Derece alan güreşçilerden Çorum takımı teşkil edilecektir.

3 — Teşkil olunacak takımla Amasyada tertiplenen gurup birinciliklerine iştirak edecektir.

4 — Tartı 11/Nisan/959 Cumartesi saat 8-10 arası kapalı Salonda yapılacaktır 23,24,25.31, 1,3,7,8

Çorum Vilâyet Daimî Encümeninden

1 — 959 yılı programına dahil il ve köy yollarında kullanılmak üzere lüzumlu çeşitli çapta 600 - 900 dane büz yapımı işi 24/4/959 Cuma günü saat 14 de ihalesi yapılmak üzere açık eksilmeye konulmuştur.

2 — Azami miktara göre muhammen bedeli 4825 lira, teminat 361.88 liradır.

3 — Şartnamesi mesai saatleri Daimi Encümen kaleminde görülebilir.

4 — Taliplerin belirli gün ve saatte teminat makbuzlarile Vilâyet Daimî Encümenine müracaatları ilân olunur. 1083 1 — 4

Çorum Asliye Birinci Hukuk Mahkemesinden

1958/748

1 — Çorum Çamdelileri bağları mevkiinde kâin: Şarkan Yol, Garben Ahmet Cemiyet, Şimalen Ahmet vereseleri, Şimalen Aliden Mustafa Karabıyıga geçen bağ ile çevrili tarla.

2 — Köy önü mevkiinde: Şarkan Yusuf, Garben hark, Şimalen hark ve Cenuben Huriye vereseleriyle çevrili tarla.

3 — Köy önü mevkiinde: Şarkan Şükrüden Mehmet Dağlamaza geçen tarla, Garben Sıdıka Sayan, Şimalen Mustafa Gündoğdu veresesi, Cenuben Eşrefden İdere geçen tarla ile çevrili tarla.

4 — Köy önünde: Şarkan Firdevs ve Ali Sayan, Garben Mehmet vereseleri ve Şimalen Hüseyin vereseleri ve Cenuben Osmandan Mustafa Ölçeğe geçen tarla ile çevrili bahçe.

5 — Köy içinde: Sağı Yol ve Solu Ali Göçmen, önü yol ve arkası Firdevs ve Ali Sayan ile çevrili ev.

6 — Deliler bağları mevkiinde: Şarkan Yol, Garben Bekir kızı Dudu ve Şimalen Karabıyık oğlu Mustafa Yeniköylü Hasanın iken İsmete geçen tarla, Cenuben Tütüncü kızı Nuriye ile çevrili tarla.

7 — Deliler bağlarında kâin: Şarkan yol ve Garben Hamal oğlu Hasan vereseleri, Şimalen Nuri, Nuh ve Dursun Gödek ve Cenuben yol ile çevrili tarla.

dan 1,2,3,4,5, Numarada yazılı gayri menkullerin doğrudan doğruya murisinden kalmak suretile 30/40 senedir. Ve 6/7 numarada yazılı tarlaları da Haşim Atardan ve Osman Özgörücü ve Ayşe Nazlı ve Mustafa Özgörücüden satın almak suretiyle malik ve mutasarrıfı Deliler köyünden Hasan oğlu 1310 doğumlu Halil Demirin malik ve mutasarrıfı iken 1956 yılında vefatı ile karısı ile beş evladına kalmış bulunmakla vereseden oğlu İsmet Demir ile kızı Naile Pamuk tarafından diğer varis eşi Dudu ve kızları Hanım, Hayriye, Ayşe ve Hazine ve Köy Muhtarlığı aleyhine dava edilmişdir. duruşması 29/5/1959 Cuma günü saat 10 na bırakılmıştır.

Bu gayri menkuller üzerinde her hangi bir hak iddiasında bulunanların en son ilân tarihinden itibaren üç ay içinde itirazlarını yaparak mahkememizi haberdar etmeleri ilân olunur. 1,7,17

İ L Â N

Çorum Asliye birinci Hukuk Hâkimliğinden

959/112

Karamançavuş mahallesinden İbrahim oğlu Mustafa Avşarın 50 senelik malik ve mutasarrıf olduğu ve tapusuz bulunan Çorum İbrahim Çayırı mevkiinde şarkan yol, garben çay, cenuben Şamlı oğlu Ahmet tarlası ve şimalen çay ile çevrili tarlanın Mustafanın ölmesiyle evlâtları Meryem ve Hayriye ve İbrahime kaldığından namlarına tescili istenmiş ve duruşma 8/5/1959 gününe bırakılmıştır.

Bu tarla üzerinde her hangi bir hak iddia edenlerin onar gün ara ile üç defa yapılacak ilanlardan en son ilânın tarihinden itibaren üç ay içinde itirazlarını yaparak mahkememizi haberdar etmeleri ilân olunur.

1063 17,27,7

T. C. Ziraat Bankası

1959 Yılına ait 4 Milyon liralık ikramiye plânının BİRİNCİ ÇEKİLİŞİ 27/NİSAN/1959 tarihinde yapılacaktır. Hepsi para olan

Bu Çekilişte:

Adet	Para ikramiyesi	Tutarı
1	100.000	100.000
2	50.000	100.000
5	10.000	50.000
50	1.000	50.000
100	500	50.000
1500	100	150.000
1658	Yekûn	500.000 Lira

Dağıtılacaktır.

Vadesiz hesaplar için her 100 liraya,
Vadeli hesaplar için her 50 liraya
bir kur'a numarası verilir.

En çok hesap sahibine en büyük ikramiyeyi tevzi eden T.C. Ziraat Bankasında bir hesap açtırmakta acele ediniz.

Dikkat!
Matbaamızın

İlân, reklâm tarifemiz çok ucuzdur. Ayrıca Gazetemiz 1200 nüsha olarak çıkmaktadır.

Ticarî, ve hususî ilânların gazetemize verilmesi hem ödenecek ücret ve hem de daha çok kimseler tarafından okunması bakımından daha faydalı olacağı muhakkaktır.

Bir defa tecrübe ediniz. Derhal faydasını göreceksiniz.

ÇORUM
VİLÂYET MATBAASI

Şofor, Ailelere felâket getirmek istemiyorsan daima yolun sağını takib et, Sür'atten çekin.

13 Nisan 1959 PAZARTESİ
Mes'ul Müdür İbrahim Serim

ÇORUM

Cumartesi hariç her gün çıkar Vilâyet gazetesi

Kuruluş tarihi 1921
YIL: 37
Sayı: 2446
İdare yeri: İL BASIMEVİ
Telefon No. 98
Nüshası 5 kuruştur

Kırklariline tahvil edilen Emniyet Müdürü Hüseyin Mokana

Ayrılık ziyafeti verildi. Cumartesi günü kesif bir halk ve memurlar tarafından uğurlandı

İki senedenberi Emniyet Müdürü olarak aramızda bulunan Emniyet Müdürü Şubat sonlarında Kırklariline tahvil edilmiş ve bu tahvil keyfiyeti üzüntüye vesiyle olmuştu. O tarihten bu yana tayiniyle ayrılış arasındaki formaliteler ikmal edilmiş ve memleketten ayrılması sayılı günlere kalmış bulunuyordu. Cumartesi günü ayrılacağı tekarrür etmesi üzerine daire müdürleri tarafından Şehir Kulübünde bir vedâ yemeği tertiplenmiştir. Kulüp lokantasının dar olmasından kendisini sevenlerden pek çoğu iştirâk edememiştir.

Vedâ sofrası sayın Valimiz tarafından ezcümle şu sözlerle açılmıştır :

İki senedir aramızda bulunan Emniyet Müdürü Hüseyin Mokan yeni vazifesine hareket etmek hazırlığıyle aramızdan ayrılmak üzeredir. Her memur için tahvil gayet tabii bir harekettir. Vazifesini sever, her bakımdan ciddî, enerjik ve nezahet ve nezaketi ile kendisini sevdirmiş ve saydırmış bulunduğu müsellem olan arkadaşımızın medhü senâsından ziyade bu sofrayı neşelendirmek ve hususi bir neşe verilmesi üzerinde konuşulmasını temenni ederim. Diyerek sözü Emniyet Müdürü Hüseyin Mokanla muhtelif yerlerde beraber bulunmuş olan Hususi Muhasebe Müdürü Mevlâ Soysala verdi.

Bunu diğer arkadaşlarının sözleri takip ederek Valimizin işaretlediği yolda yemek pek samimi ve eğlenceli geçti. Neticede Emniyet Müdürü Hüseyin Mokan, hakkında izhar buyurulan çok sıcak ve samimi alâkaya teşekkür etti ve ziyafet de sona erdi.

Sabahleyin saat 9 da memur ve halk Emniyet Müdürü Hüseyin Mokanı uğurlamak üzere Kulüp meydanını doldurmuş bulunuyordu. Halkın kesafetine rağmen birer birer vedâlaşmak nezaketini gösteren Hüseyin Mokan, 9,15 de hususi bir vasıtada bulunan âilesinin yanında yer alarak şehirden ayrılmıştır.

Haber alındığına göre Hüseyin Mokanı, hususi vasıtalarla halkımız Dağ Lokantasına kadar uğurlamıştır.

İskilip Sağlık Merkezi Baştabibliğinden

1 — Sağlık merkezi 1959 mali yılı için et ve ekmek ihtiyacı açık eksiltme suretile ihaleye çıkarılmıştır.

2 — Muhammen bedeli 8200 Muvakkat teminatı 615 liradır.

3 — İhalesi 16/Nisan/1959 Perşembe günü saat 14 de sağlık merkezinde yapılacaktır. Şartname, diğer hususlar mesai saatlerinde Sağlık Merkezinde görülebilir.

4 — İsteklilerin teminat makbuzları ile beraber ihale gününde komsiyona müracaat etmeleri hususu ilân olunur. 1079 3—4

Mâlûliyet, ihtiyarlık ve Ölüm Sigortaları Kanununun 26 ve 35 inci maddeleri ile muvakkat 4 üncü maddesinin değiştirilmesi hakkında kanun

Kanun No: 7231 Kabul tarihi: 26/2/1959

—Geçen Sayıdan Devam—

Günlük kazancın hesabına esas tutulan ay içindeki bazı iş günlerinde her hangi bir sebeple çalışmamış ve çalışmadıkları günler için ücret almamış olan sigortalıların günlük kazançları, o ay içindeki fiili kazanç toplamının ücret aldıkları gün adedine bölünmesi suretiyle hesaplanır.

Sigortalıların günlük kazançlarının hesabında esas tutulan gün sayıları aynı zamanda bunların prim ödeme gün sayılarını gösterir.

Muhtelif iş yerlerinde çalışan sigortalıların prime esas tutulacak aylık ve günlük kazançlarının tesbitinde, her iş yerindeki aylık ve günlük kazanç tutarı müstakillen nazara alınır ve primler buna göre hesaplanır.

Muvakkat madde 4 — 5417, 5937, 6391 ve 6708 sayılı kanunlar hükümlerine göre bağlanan aylıkların, 6900 sayılı kanunda yazılı esaslar dairesinde ödenmesine devam edilir.

Ancak, 5417, 5937, 6391, 6708 ve 6900 sayılı kanunlara tevfikan bağlanmış olan veya bağlanması gereken mâlûliyet ve ihtiyarlık aylıkları ile sigortalıların ölümleri halinde bunların hak sahibi kimselerine yapılmış veya yapılacak tahsislere esas tutulan aylıklardan yıllık tutarı (1 440) liradan az olanlar bu kanunun mer'iyeti tarihinden itibaren (1 440) lira esasına göre artırılır.

Madde 2 — Bu kanun 1 Mart 1959 tarihinden itibaren mer'idir

Madde 3 — Bu kanunun hükümlerini İcraya İcra Vekilleri Heyeti memurdur.

Çorum Vilâyet Daimî Encümeninden

1 — 959 yılı programına dahil il ve köy yollarında kullanılmak üzere lüzumlu çeşitli çapta 600 - 900 dane büz yapımı işi 24/4/959 Cuma günü saat 14 de ihalesi yapılmak üzere açık eksilmeye konulmuştur.

2 — Azami miktara göre muhammen bedeli 4825 lira, teminat 361.88 liradır.

3 — Şartnamesi mesai saatleri Daimi Encümen kaleminde görülebilir.

4 — Taliplerin belirli gün ve saatte teminat makbuzlarile Vilâyet Daimi Encümenine müracaatları ilân olunur. 1083 2 — 4

Corum Asliye Birinci hukuk Mahkemesinden

959/87

1 — Eşençay köyünde ev ve arsa: ortahamam mevkiinde: Do. Ali Gül, Arif Türeli, B. köy yolu, Ku Sadık Turan, Gü. Haydar ve Arif Türeli.

2 — Bağ: Sarıburun mevkiinde: Do. Uluçay, B. Musa Avşar, K. Musa, Güneyi Lemci Keser.

3 — Tarla: Sarıkaya mevkiinde: Do. Haydar Karınca, B. Kömür harmanları K. Haydar Karınca, güneyi İsmail Kaygusuz ile çevrili.

4 — Bahçe: Sırakayalar mevkiinde: Do. Eşref Akıllı B. Öküz Damıyolu ve Kuzeyi Taşlık ve güneyi Su harkı ile çevrili.

Dört parça gayri menkulün Eşençay köyünden Mahmut Çetinin olup uzun zaman malik sıfatı ile tasarruf ettikden sonra ölmesiyle mirascılarına kaldığından varislerden Dursun Çetin tarafından diger varis Bahri, Sadık Çetin, Satılmış Çetin, Sultan Kabak, Satı Kiltepe. Satı Çetin, muhtarlık ve hazine aleyhine tescil ve hisseye vakı müdahalenin meni dava edilmişdir. Keyfiyet gazete ile ve mahallinde onar gün ara ile üç defa ilân edilmek ve tapu ve verği kayitleri sorulmak üzere duruşma 24-4-1959 Cuma günü saat 10 na bırakılmıştır.

Bu yerler hakkında hak iddia edenlerin en son ilân tarihinden itibaren üç ay içinde itirazlarını yaparak mahkememizi haberdar etmeleri ilân olunur.

1068 30 13 22

Mecitözü Asliye Hukuk hakimliğinedn

1956/346

Mecitözünün Sorkoğlan köyünden Haydar, Hüseyin Hasan ve Cemal Erdoğan tarafından, Hazinei Maliye, Köy muhtarlığı, Orman idaresi ve Sorkoğlan köyünden Gülşen Ünal ve Müdahil davacı Sadık ve Cemile arasında ceryan eden tescil davasında:

1 — Sorkoğlan köyünün Erikli mevkiinde: Doğusu Mustafa Okur Bahçesi, Batısı Sadık Erkan, İbrahim Metin evi, Kuzeyi Bahçe yolu, Güneyi Hasan Dönmez bahçesi ile çevrili bahçe:

2 — Kavaklı bahçe mevkiinde: Doğusu Çay, Batısı Sadık Erkan bahçesi, Kuzeyi Sadık Erkan bahçesi, Güneyi yol ile çevrili, Bahçe.

3 — Bozun başı mevkiinde: Doğusu Mustafa Atak, Batısı davacının elindeki meşelik, Kuzeyi Mustafa Okur tarlası, Güneyi yol ile çevrili tarla.

4 — Karşı tarla mevkiinde: Doğusu Süleyman Gürbüz, Batısı Yol, Kuzeyi yol ve kısmen incecik Özçayı, Güneyi Mustafa Atak tarlası ile çevrili tarla.

5 — Köy önünde Arpalık tarla evin Doğusu: Çay Batısı yol ve kısmen Musta Atak Samanlığı ve Harmanı Güneyi köy yolu, Kuzeyi Mustafa Atak tarlası ile çevrili ev ve tarla,

6 — Köy içi mevkiinde: Doğusu Çay, Batısı Köy yolu, Kuzeyi köy yolu, Güneyi Mustafa Okur Bahçesi ile çevrili Bahçe.

1086 1—3

İnşaat sahiplerine müjde

550 Lira Birinci mal doğramalık Kalas kereste
500 Lira İnşaatta kullanılacak ikinci mal « kereste

Ekinpazarı karşısında Kervan Otelleri altında İhsan Âşık yazıhanesine muracaat. 13—20

Satış yeri Telefon No. 213 Yazıhane 115

T. C. Ziraat Bankası

1959 Yılına ait 4 Milyon liralık ikramiye plânının BİRİNCİ ÇEKİLİŞİ 27/NİSAN/1959 tarihinde yapılacaktır. Hepsi para olan

Bu Çekilişte:

Adet	Para ikramiyesi	Tutarı
1	100.000	100.000
2	50.000	100.000
5	10.000	50.000
50	1.000	50.000
100	500	50.000
1500	100	150.000
1658	Yekûn	500.000 Lira

Dağıtılacaktır.

Vadesiz hesaplar için her 100 liraya,
Vadeli hesaplar için her 50 liraya
bir kur'a numarası verilir.

En çok hesap sahibine en büyük ikramiyeyi tevzi eden T.C. Ziraat Bankasında bir hesap açtırmakta acele ediniz.

Dikkat !
Matbaamızın

İlân, reklâm tarifemiz çok ucuzdur. Ayrıca Gazetemiz 1200 nüsha olarak çıkmaktadır.

Ticarî, ve hususî ilânların gazetemize verilmesi hem ödenecek ücret ve hem de daha çok kimseler tarafından okunması bakımından daha faydalı olacağı muhakkaktır.

Bir defa tecrübe ediniz. Derhal faydasını göreceksiniz.

ÇORUM
VILÂYET MATBAASI

Şofor, Ailelere felâket getirmek istemiyorsan daima yolun sağını takib et, Sür'atten çekin.

14 Nisan 1959 SALI
Mes'ul Müdür İbrahim Serim

ÇORUM

Cumartesiden başka her gün çıkar Vilâyet gazetesi

Kuruluş tarihi 1921
YIL : 37
Sayı : 2447
İdare yeri : İL BASIMEVİ
Telefon No. 98
Nushası 5 kuruştur

Amerika ay'ı Radyoara İstasyonu Olarak Kullanacak

Vaşhington, (USIS) Birleşik Amerika Deniz Kuvvetleri önümüzdeki yıl zarfında Ay'ı bir ara istasyonu olarak kullanmak suretiyle, Vaşhington ile Havai arasında bir ulaştırma sistemi tesis etmeyi tasarlamaktadır.

Resmî şahsiyetler nazarî bakımdan bu ara istasyonunun Vaşhington ile Pasifik Adası kumandanlığı arasındaki bütün askerî muhabereyi idare edebilecektir Alıcı ve verici istasyonlarının inşasına başlanmış bulunulmaktadır.

25,20 metre çapındaki yuvarlak antenler radyo sinyallerini ay'a gönderecektir Verici istasyonlar Maryland'ın Annapolis şehrinde ve Havai'nin de wakiawa şehrinde bulunacaktır. Alıcı istasyonlar ise Maryland'ın de Cheltingham şehrinde (Vaşhington yakınında) ve Oahu'nun opana şehrinde bulunacaktır.

Radyo sinyalleri aya olan 736,000 kilometreyi katedip alıcı istasyonlarına iki buçuk saniyede ulaşabilecektir. Havai ile Vaşhington arasındaki mesafe 7232 kilometredir.

Ay Birleşik Amerika ve Havai'deki istasyonlardan görüldüğü müddetçe yani günde 4 ilâ 14 saatlik bir zaman zarfında radyo ile temas temin edilebilecektir.

Bu sistem sayesinde radyo sinyalleri her hangi bir hava şartı veya düşman müdahalesi olmadan alıcı istasyonlara gönderilecektir.

Bu sistemin geliştirilmesinden evvel, Amerikan Deniz Kuvvetleri radyo ve radar sinyallerinin aydan aksettirilmesi yolunda tam dokuz yıl devam eden araştırmalarda bulunmuştur.

Kalb Damarları Hastalıklarının teşhisine yardım edecek yeni cihaz

Ohio Ünüversitesi fizicilerinden Dr. Ralph W. Stacy, bir cihaz üzerinde bir seneden uzun zamandan beri yaptığı tecrübeler neticesinde bunun meselâ damar sertliği ve yüksek tansiyon gibi hastalıkların süratle teşhisinde doktorlara faydalı olacağı kanaatine vardığını bildirmiştir.

Dr. Ralph w. Stacy bu cihazın kan damarları sisteminin hacim, elâstikiyet ve ziskozitesini ölçtüğünü söylemektedir. Kan devranı üzerinde senelerden beri çalışmakta olan Dr. Stacy meydana getirdiği yeni cihazın kan devranı hastalıklarının teşhisinde faydalı olduğunu isbat ettiğini bildirmiştir.

Dr. Stacy kan damarlarının elâstikiyetini ölçmek suretile doktorların yüksek tansiyon veya damar sertleşmesi gibi hastalıkların daha ilk günlerinde teşhis etmeye muvaffak olacaklarını söylemektedir.

Mamafih Dr. Stacy, bir takım tellerle birbirine raptedilmiş fevkalâde hassas elektronik cihazlardan meydana getirilmiş olan bu aletin kendi başına hastalığı teşhis edemiyeceğini fakat doktorlara hastalığın teşhisine yardım edecek malûmat toplıyacağını bildirmiştir

Yeni cihaz, Ohio Kalb Cemiyeti, Amerikan Sağlık Vekâleti ve Ohio Üniversinin müşterek çalışma neticesinde dört yılda tamamlanmıştır.

Hastalık ve Analık Sigortası Kanununun 6901 sayılı kanunla muaddel 7 ve 27 nci maddeleri ile 6709 sayılı kanunla eklenen muvakkat 3 üncü maddesinin değiştirilmesine dair kanun

Kanun No: 7233 Kabul tarihi: 26/2/1959

(Resmi Gazete ile neşir ve ilânı: 3 Mart 1959 Sayı 10149)

Madde 1 — 5502 sayılı Hastalık ve Analık Sigortası Kanununun 6901 sayılı kanunla muaddel 7 ve 27 nci maddeleri aşağıdaki şekilde değiştirilmiştir:

Madde 7 — Prim ve ödeneklerin hesabına esas tutulacak günlük kazançların en çok haddi 50 ve en az haddi 6 liradır.

Günlük kazançları 6 liradan az olanlarla ücretsiz çalışanların günlük kazançları 6 lira ve günlük kazançları 50 liradan fazla olanların günlük kazançları 50 lira sayılır

3 aylık devre içinde muhtelif iş yerlerinde çalışan sigortalıların ödeneklerine esas tutulacak günlük kazançların tespitinde her iş yerindeki kazanç tutarı müstakillen nazara alınır ve ödenekler buna göre hesaplanır.

Madde 27 — Ücretsiz çalışanlarla günlük kazançları 6 liradan aşağı olan sigortalıların hastalık ve analık sigortası primleri 6 lira üzerinden hesaplanır.

Sigortalının aldığı ücret ile 6 lira arasındaki farka ait primin tamamı işveren tarafından ödenir.

Günlük, haftalık, aylık ve bunlara benzer muayyen bir ücrete dayanmış olmayıp da komisyon ücreti, kâra iştirak, tasarruf, yalnız servis mukabili bahşiş gibi gayrimuayyen zaman ve miktar üzerinden ücret alan sigortalıların prim ve ödeneklerinin hesabında esas tutulacak günlük kazançları, 7 nci madde hükmü mahfuz kalmak şartiyle, İcra Vekilleri Heyeti kararı ile belli edilir.

Madde 2 — 5502 sayılı kanuna 6709 sayılı kanunla eklenen muvakkat 3 üncü madde aşağıdaki şekilde değiştirilmiştir:

Muvakkat madde 3 — Bu kanunun yürürlüğe girdiği tarihte 6 liradan az günlük kazanç üzerinden geçici iş göremezlik ödeneği almakta olan sigortalıların ödenekleri bu kanunun mer'iyete girdiği tarihten itibaren 6 lira asgari günlük kazanç esasına göre artırılır.

Madde 3 — Bu kanun 1 Mart 1959 tarihinden itibaren mer'idir.

Madde 4 — Bu kanun hükümlerini icraya İcra Vekilleri Heyeti memurdur.

İnşaat sahiplerine müjde

550 Lira Birinci mal doğramalık Kalas kereste
500 Lira İnşaatta kullanılacak ikinci mal « kereste

Ekinpazarı karşısında Kervan Otelleri altında İhsan Âşık yazıhanesine muracaat. 14—20

Satış yeri Telefon No. 213 Yazıhane 115

Hikâye:

ATIŞTA

Şahap SITKI

Gök, maviliğine mavi, yeni nadas edilmş tarlalar eniboyuna, sereserpe uzanmış yatıyor. Hava güzel bir güne almış yürümüş: bir genç kızın açık renk kirpiklerinden süzülmüş gibi öylesine aydınlık, duru. Baktıkça insanın gözleri kamaşıyor. Saroz körfezinden rüzgâr esiyor. Toprak, Atifbey çifliğinden Tuğrulbey korugânına doğru gittikçe alçalıyor. Silâhtarağa deresini geçtikten sonra tatlı bir meyille yukarılara çıkıyor. Telgraf tellerine kuşlar konup konup kalkıyor. Daha büyükleri geniş kanadlarını oynata oynata daha yukarılarda göz dolusu uçuyorlar. Uzakta çiftçi evlerinin damları tepeden tütüyor. Pempe göğün altında ağaç tepeleri ince dalların uçlarında kabaran tomurcuklarla morumsu görünüyor. Sol yakada çıplak ağaç gövdeloriyle dolu çayırlar uzanıyor. Kimi, pembe burunlu yavru tavşanlar fırlıyor, kimi bir kuş havalanıyor. Hafif meyiller çimen yüklü, kırçiçekleri rüzgârın koynunda bir çiçeklerine karışıyor. Kısraklar otluyor. Çatılmış piyade tüfeklerinin arpacıkları parlıyor.

Vâdinin şurasına burasına yerleştirilmiş, boy daş hedeflerine makineli tüfek atışı yapılacak. Birinci manga, ılık toPrağa uzanıp makineli tüfekleri omuzlarına yerleştirdiler. Nişan alındı. Nefesler kesiliyor.

" — Ateş! „

—Devam edecek—

Çorum Vilâyet Daimî Encümeninden

1 — 959 yılı programına dahil il ve köy yollarında kullanılmak üzere lüzumlu çeşitli çapta 600 - 900 dane büz yapımı işi 24/4/959 Cuma günü saat 14 de ihalesi yapılmak üzere açık eksilmeye konulmuştur.

2 — Azami miktara göre muhammen bedeli 4825 lira, teminat 361.88 liradır.

3 — Şartnamesi mesai saatleri Daimî Encümen kaleminde görülebilir.

4 — Taliplerin belirli gün ve saatte teminat makbuzlarile Vilâyet Daimî Encümenine müracaatları ilân olunur. 1083 3 — 4

İskilip Sağlık Merkezi Baştabibliğinden

1 — Sağlık merkezi 1959 mali yılı için et ve ekmek ihtiyacı açık eksiltme suretile ihaleye çıkarılmıştır.

2 — Muhammen bedeli 8200 Muvakkat teminatı 615 liradır.

3 — İhalesi 16/Nisan/1959 Perşembe günü saat 14 de sağlık merkezinde yapılacaktır. Şartname, diğer hususlar mesai saatlerinde Sağlık Merkezinde görülebilir.

4 — İsteklilerin teminat makbuzları ile beraber ihale gününde komsiyona müracaat etmeleri hususu ilân olunur. 1079 4—4

Vatandaş!

Kızılay kara gün dostudur. Felâketli günlerinde sana yardım eden Kızılay Kurumuna üye ol.

T. C. Ziraat Bankası

1959 Yılına ait 4 Milyon liralık ikramiye plânının BİRİNCİ ÇEKİLİŞİ 27/NİSAN/1959 tarihinde yapılacaktır. Hepsi para olan

Bu Çekilişte:

Adet	Para ikramiyesi	Tutarı	
1	100.000	100.000	
2	50.000	100.000	
5	10.000	50.000	
50	1.000	50.000	
100	500	50.000	
1500	100	150.000	
1658	Yekûn	500.000	Lira

Dağıtılacaktır.

Vadesiz hesaplar için her 100 liraya, Vadeli hesaplar için her 50 liraya bir kur'a numarası verilir.

En çok hesap sahibine en büyük ikramiyeyi tevzi eden T.C. Ziraat Bankasında bir hesap açtırmakta acele ediniz.

Dikkat!
Matbaamızın

İlân, reklâm tarifemiz çok ucuzdur. Ayrıca Gazetemiz 1200 nüsha olarak çıkmaktadır.

Ticarî, ve hususî ilânların gazetemize verilmesi hem ödenecek ücret ve hem de daha çok kimseler tarafından okunması bakımından daha faydalı olacağı muhakkaktır.

Bir defa tecrübe ediniz. Derhal faydasını göreceksiniz.

ÇORUM
VİLÂYET MATBAASI

Şofor, Ailelere felâket getirmek istemiyorsan daima yolun sağını takib et, Sür'atten çekin.

15 Nisan 1959 ÇARŞAMBA

Mes'ul Müdür İbrahim Serim

ÇORUM

Yeşilırmak'a her gün çıkan Vilâyet gazetesi

Kuruluş tarihi 1921
YIL : 37
Sayı : 2448
İdare yeri : İL BASIMEVİ
Telefon No. 98
Nushası 5 kuruştur

KAZA OLAN ORTAKÖY

YAZAN
İhsan SABUNCUOĞLU

Ortaköy Nahiyemizin kaza haline kalbi suretile mazhar olduğu idarî yükselişinin başlangıç günü olan bir Nisanda mahallen yapılan törene, gidib katılan kafile arasında, D.P. İl idare heyetinin bir üyesi sıfatile bulunarak gittik gördük. Şenolsun Ortaköy kasabası diyerek ayni gün dönüp geldik. Havanın yağış hali olması, günün ramazan bulunması dolayısile o Vatan parçasını daha iyi görmek ve helkıle daha iyi anlaşmak bittabi mümkün olamadı.

Çorum-Cemilbey arası yol gayet mükümmel, ne idi beş sekiz sene evveline kadar bu yolun yolsuz hali, degil kamyonlar, kagnı arabaları bile yağış zamanları o sel yataklaanından ve çamur deryalarından geçmezdi.

Bu yol sadece bir iki nahiyenin yolu degil Çorumun çevrelerinde bulunan ve oldukca nüfus kesafetini yaşatan münbit ve mahsuldar köylerin Çorum Pazarına bağlantı yoludur. Halk arasında (Ulu yol) denegelen bu (Çorum Cemilbey) arası yol gerek dosdoğru gidişi ve gerek köprülerinin temamlanmış oluşu hasabile güzel bir yol sayılır. Yolcuları çok ve müreffeh olsun yapılmasına himmerleri geçenlerde bahtiyarlık duysun.

Asl ismi (Çorak) olduğu halde sonradan (Cemilbey) diye isimlendirilmiş isede ne ismi müsemmasına ve ne müsemması ismine evel ahir yakışmamış olan ve buradan geçelim Ortaköye doğru vol, arazi vaziyeti icabı kıvrıntılı, inişli çıkışlıdır. Menfezleri temamlanmaya, yol boyunca kumlanmaya daha doğrusu taş elden imara muhtaç durumdadır.

Türkiye Devletinin kutretli ve imarcı bir başvekilinden hız almış ve sözden ziyade işe ve esere kıymet vericiliği malum bulunmuş olan Sayın Valimiz Cevat Çapanoğlu'nun ve çalışkan Nafiacıların gayretleriyle elbet bu yol da tekemmül eder.

Ortaköy Kasabası İlk görünüşte; ve hele girilirken o değirmenlerin müteçanis durumlariyle, bağlık bahçelik vaziyetlerile ve bilhassa çocukların ve gençlerin sıhhatli görünüşlerile hava ve suyu iyi bir mahal intibaını vermektedir.

Ortaköy ve civarı halkı, Devlet İdaresi bakımından artık yakınlıklara, kolaylıklara mazhariyet imkânını bulmuş. Devlet eliyle Nahiye kuvvetinden daha büyük Kaza kuvvetile oraya teveccüh etmiştir. Bu teveccühün arkasını elbet maddî manevi yardımlar, inkişaflar bittabi takib edecektir. Bu sınıf terfiinin o vatan parçasının ve oralarda sakin vatandaşlara hayırlı ve uğurlu olmasını temenni ederken görünür görünmez kaza ve belâlardan masun ve mahfuz kalmasını dua etmeyi de bir vazife sayarız.

Binaenaleyh Ortakpylüleri tebrik ederken ilâve ederiz ki Ortaköyü Medenî Vasıfları haiz bir kaza merkezi haline getirebilmek için münasib ve müsait memur evleri, otel lokanta ve çarşı gibi şeyler, evlere kadar dalbudak salmış temiz ve kirli su tesisleri, yanyana beş kişinin gidebilmesine müsait olmayan sokakların genişletilmesi, mevcut degirmenlerden istifade suretile elektrik tesislerinin yapılması ve herşeyden evvel imar planının elde ve göz önünde bulundurulması V.S....

— Devamı var —

Genç Çiftci Yetiştirme Faaliyeti Devam Ediyor

Vilâyetimiz Genç Çiftçi çocuklarını yetiştirme maksatlariyle 4-K teşkilâtı kurulmuş ve bu teşkilâtın çalışma durumlarını öğretmek üzere Samsun Vilâyeti 4-K Bölge Lideri Mehmet Zorlu ve Bilgi Aytaçoğlu Vilâyetimize gelmişlerdir.

Bütün Kaza Ziraat teknisiyenlerinin de iştirak ettiği 4 günlük toplantıya 13/4/959 tarihinde başlanmıştır.

Adı geçen Liderler tarafından birde arzu eden bütün halkın iştirakile öğretmen okulu toplantı salonunda 14/4/959 Salı günü akşamı saat 19 da bir konfrans tertip edilmiş ve bu konferansta ayrıca çeşitli slaytlar gösterilecektir.

4-K tatbikatına ilk defa olarak başlanan Merkezin Ovasaray köyünede Çarşamba günü gidilerek köy halkına ve civar köyden gelecek olan önder çiftcilere aynı mevzuda konfrans verileceği memnuniyetle haber alınmıştır.

Genç Çiftci çocuklarımız için çok faydalı olacağına kani bulunduğumuz bu çalışma Liderlerine hoş geldiniz der başarılar dileriz.

Buğday ile bir konuşma

Buğday tarlalarının içinde bulunan yabancıotları imha etmek için toplama usulünden ayrı olarak birde ilâç ile mücadele usulünün olduğunu yazmıştık. Bu yazımızda ilâçla mücadeleyi anlatacağız.

Yabancıot ilâcı olarak buğday tarlalarına serptiğimiz sulu ilâç buğdayların kardeşlendiği (çatallandığı) ve yabancıotların da hemen hemen hepsinin geliştiği bir zamana rastlar.

Bir dönüme atılan ilâcın mikdarı ilâcın çeşidine göre değişir. Ortalama olarak dönüme 250 gram ilâç isabet edecek şekilde az yahut çok suya karıştırılarak atılır. Dönüme atılan su mi darı, motorlu tulumbayı çeken kuvvete göre değişir. 20 kilodan 60 kiloya kadar su atılabilir. Dönüme serpilen su 20 kilo da olsa 60 kilo da olsa ilâç mikdarı sabit kalır yani 250 gram. Gayemiz dönüme ortalama olarak 250 gram ilâcı müsavi şekilde serpmektir.

Su ile karışık atılan bu ilâç hem buğday hem de yabancıotların yapraklarını iyice ıslattığı halde yabancıotları kurutup buğdaylara hiç zarar vermeyişlerinin sebebini izah edelim: Bilindiği üzere buğdayların yaprakları sert olduğundan dolayı, yaprak üzerine düşen ilâcı içine almaz, bunun aksine yabancıotların yaprakları kaba olduklarından ilâcı sünger gibi emerek köke verirler. Yapraklar vasıtasiyle ilâcı alan kökler yavaş yavaş kurumaya başlar. Bu hadise havanın güneşli yahut rutubetli olduğuna göre değişir. Güneşli sıcak günlerde ilâcın tesiri çabuk olur. Yağışlı günlerde ise hemen hemen hiç tesir etmez, bu gibi ahvalde ilâçlamayı tekrarlamak lâzımdır. Güneşli havada ilâçlamadan 3-5 gün sonra yapraklar pörsümeye, yabancıotların başları da eğilmeye başlar, bu, otların kuruyacağı demektir.

İlâçlı yabancıot mücadelesinde kullanılan püskürgeç

Sungurlu Asliye hukuk hakimliğinden

959/132

Sungurlu Turan Mahallesinden Veli kızı Mehmet karısı Fatma Kümet ve Ankara Çankaya kölbaşına bağlı yavcucuk köyünde mukim Mehmet kızı Şemsi Sonkan tarafından Topuz köyünden Halil kızı Mustafa karısı Döne Çayan köyünden Yeter kocası Osman Çayan köyünden Osman oğlu Şükrü, Topuz köyü muhtarlığı ve hazineyi maliye aleyhine ikame eylediği tescil ve meni müdahale davasında:

Tescili istenilen aşağıda mevkii hududları cinsi yazılı gayri menkullerde bir hak ve alakası olanların en son ilân tarihinden itibaren üç ay içerisinde Sungurlu Asliye Hukuk Mahkemesinin 959/132 sayılı dosyasına müracaatları ilân olunur.

Cinsi	Mevkii	Hududu
Bahçe	köy önü	doğu: tepe, batı: dere, güne, bayır, kuzey. Zeynel
Tarla	Mezar	doğu: Mustafa ve Duran tarlası, batısı Yeter, güneyi Duran dere, kuzeyi Yeter.
Tarla	Soku	doğusu: bayır, batısı Duran, güneyi Halil, kuzeyi Halil.
Tarla	Soku	doğusu: Duran, batısı bayır, güneyi bayır, kuzeyi: bayır.
Bağ	Öz	doğusu: Kadir, batısı, Arif, güneyi İsmail, kuzeyi Arap Hasan.
Tarla	Ekinözü	doğusu: Hasan, batısı Mahmut, güneyi Yirca tarlası, ku doyalık.
Bahçe	köy önü	doğusu: dere, bat. İsmaili, güneyi Hasan, ku. dere.
Harman	Soku	doğusu İzzet, ba. bayır, güneyi: Mahmut, kuzeyi bayır.
Tarla	Soku	doğ: Duran, bat: Mahmut, gü, yol, ku. Mahmut.
Tarla	Sağdıç	doğusu: dere, batısı Hasan, güneyi Mehmet Ali ku. Ahmet.
Tarla	Sağdıç	doğrusu: dere, bat. tepe, güneyi: dere, ku. tepe.
Tarla	Sağdıç	doğusu: dere, batısı dere, güye: dere, ku. dere.
Bağ	Öz	doğusu: çay, batısı: Gülebi, güneyi Yusuf, kuzeyi Gülebi.
Tarla	Öz	doğusu: Hasan, batısı İsmail, güneyi, İzzet, kuzeyi Safiye.

1091 1—3

âletleri muhteliftir :

1 — Yamaçlarda ve küçük parçalar halindeki tarlalarda sert pülverizatörü (tulumbası) ile ilâçlamak lâzımdır.

2 — Orta genişlikteki tarlalarda sırt tulumbaları iş göremiyeceklerinden bu durumda tekerlekleri lâstik olan ve haznesi 250 kilo su alan motorlü pülverizatörlerle mücadele yapılır. Bu motorlu pülverizatörler yerine göre ya öküz yahut at veyahut da (en iyisi) küçük ve hafif traktörlerle çekilirler.

3 — Motorlu tulumbalarla başa çıkılamıyacağı geniş arazilerde ise küçük tayyarelerle mücadele yapılır.

Teşkilâtımız bu sene Çorumda hem sırt ve hem de motorlu pülverizatörleriyle örnek şekilde yabancıot mücadelesi yapacaktır.

Çorum
Ziraat Mücadele Başteknisyeni
Mehmet Sertbaşak

T. C. Ziraat Bankası

1959 Yılına ait 4 Milyon liralık ikramiye plânının BİRİNCİ ÇEKİLİŞİ 27/NİSAN/1959 tarihinde yapılacaktır. Hepsi para olan

Bu Çekilişte:

Adet	Para ikramiyesi	Tutarı
1	100.000	100.000
2	50.000	100.000
5	10.000	50.000
50	1.000	50.000
100	500	50.000
1500	100	150.000
1658	Yekûn	500.000 Lira

Dağıtılacaktır.

Vadesiz hesaplar için her 100 liraya,
Vadeli hesaplar için her 50 liraya
bir kur'a numarası verilir.

En çok hesap sahibine en büyük ikramiyeyi tevzi eden T.C. Ziraat Bankasında bir hesap açtırmakta acele ediniz.

Dikkat !
Matbaamızın

İlân, reklâm tarifemiz çok ucuzdur. Ayrıca Gazetemiz 1200 nüsha olarak çıkmaktadır.

Ticarî, ve hususî ilânların gazetemize verilmesi hem ödenecek ücret ve hem de daha çok kimseler tarafından okunması bakımından daha faydalı olacağı muhakkaktır.

Bir defa tecrübe ediniz. Derhal faydasını göreceksiniz.

ÇORUM
VILÂYET MATBAASI

Çorum Fennî Arıcılar Cemiyeti Başkanlığından

Cemiyetimizin yıllık Umumi Heyet toplantısı 20.4.959 Pazartesi günü saat 14 de Cemiyet Binasında yapılacağından üyelerimizin teşrifi rica olunur.

17 Nisan 1959 CUMA
Mes'ul Müdür İbrahim Serim

ÇORUM

Pazardan başka her gün çıkar Vilâyet gazetesi

Kuruluş tarihi 1921
YIL : 37
Sayı : 2449
İdare yeri :
İL BASIMEVI
Telefon No. 98
Musinası 5 kuruştur

Vilâyetimizde Ziraî 4-K Teşkilâtının kuruluşu alâka uyandırdı

Hükûmet Salonunda, Öğretmen Okulunda, Ovasaray köyünde üç konferans verildi. Lider Mehmet Zorlu 4-K Teşkilâtının maksat ve gayelerini vukutla ve düzgün bir lisanla açıkladı

Yıldan yıla artan bir heyecanla geliştirilmesine hizmet olunan zirai dâvamız bu hizmet ve alâkaya muvazi olarak yükselme ve ilerlemesine 4-K teşkilâtının kurulmasiyle tekâmülüne bir halka daha ilâve etti.

Yurt kalkınmasının ve dolayısiyle topyekûn kalkınmanın temel taşı mutlak surette ziraattir. Hele bizim gibi nüfusunun dörtte üçünden fazlası çiftçi olan bir memlekette zirai kalkınmadaki ihtiyaç, zarurete varmış bulunmaktadır. Zirai kalkınmadaki hamle ve hareketler 50 bin köyün ve Türkiye halkının kalkınma ve iyi geçinme gibi ulaşılmak istenen iki gayeyi birden tahakkuk ettireceği tabiidir.

Amerika bugünkü ilerlemesine 40 sene evvel başladığı 4-K teşkilâtına ve bu teşkilâtın iyi çalışmış bulunmasına medyundur. Artık teşkilâtsız çalışma ve ferdî çalışma ile başarı temini imkânsız bir hal almış devirdeyiz. Biz de Amerika gibi teşkilâtlanmak ve gençliği birbirini destekleyici, teşvik edici ve biri diğerinin malûmatını artırır derecede hazırlamamız gerekiyor.

Faydasına tecrübe ile inanılan 4-K teşkilâtı kurulmuş ve yurt sathına serpilmeğe başlamıştır. Bu serpilme ile bu sene Çorum Vilâyetine de kol atmış bulunmaktadır. Devam edecek

İLÂN
Defterdarlıktan

Cemilbey Nahiyesi Hükûmet Konağının (5656.02) Beşbin altıyüz elli altı lira iki kuruş keşif bedelli tamirat işi 19/4/1959 tarihinden itibaren 15 gün müddetle açık eksiltmeye konulmuştur.

1 — İhalesi 4/5/1959 Pazartesi günü saat 15 de Defterdarlıkta kurulu komisyon huzuru ile yapılacaktır.

2 — Geçici teminat miktarı 424 lira 20 kuruştur.

3 — Talipler işin ehli olduğuna dair Nafıa Müdürlüğünden alacakları belgeyi komisyona ibraz edeceklerdir.

4 — Bu işe ait şartname, keşif özet ve birim cetvelleri mesai saatlerinde her zaman Milli Emlak memurluğunda görülebilir.

5 — Talipler belli olan gün ve saatte teminat akçası, makbuz ve diğer belgeleri ile Defterdarlıkta hazır bulunmaları ilân olunur. 1093 1—4

Çorum Vilâyetinde 4 K. çalışmaları

Vilâyetimiz Teknik Ziraat Müdürlüğünün bugüne kadar telkin ve çalışmaları ve Ziraat Vekâletinin tasvibi ile Merkez Kaza Ovasaray, Sungurlunun Tuğcu ve Osmancık Kazasının Secigen köylerinde 10-18 yaşları arasındaki Kız ve Erkek köylü çocuklarının gönüllü olarak, Erkeklerin Zirai ve Kız üyelerin Dikiş Nakış ve Ev Ekonomisi mevzularında proje esasına göre yetiştirilmesi 1959 proğramına alınmıştır.

Bu çalışmalara muvazi olarak Vekâletce tensip edilen; Samsun 4-K Lideri Mehmet Zorlu ve Ev Ekonomisi Mütehassısı Bilgi Eytaşoğlu idaresindeki 4 gün süreli Konferansa ve Kursa başta Sayın Valimiz Cevat Çapanoğlu ve Vilâyet erkânı, Ziraat Vekâleti mensupları, Kaza Ziraat Teknisiyenleri, Maarif ve Sıhhat Müdürlüğü mensupları ve önder çiftçilerin iştiraki ile geniş alâka ve anlayış havası içinde sonermiştir.

Ayrıca; Vilâyetimiz öğretmen okulunda gece tertip edilen 4-K Konferansına başta, Maarif Müdürü Recep Bulut, Okul Müdürü Hüseyin Tunçer ve Öğretmenleri olduğu halde bütün Kız ve Erkek öğrencilerin katıldığı konferans geniş ilgi toplamış ve heyecanlı konuşmalara vesile olmuştur.

Son günü; Merkez Kaza Ovasaray köyünde yapılan tatbikatla; Tavukculuk, Arıcılık, Hayvancılık ve Hayvan yemleri, Sebzecilik, Dikiş Nakış ve Ev Ekonomisi mevzularında proje alan cem'an 43 üyenin katıldığı köy 4-K grubu teşekkül ettirilmiş, velilerle bütün köy halkı bu mevzuda da, geniş anlayış ve alâka uyandırmıştır.

Sun'i Safra kesesi

Boston' daki Eski Muharipler İdaresi vücut dahilinde suni'i bir safra kesesinin meydana getirilmesini mümkün kılan bir usulün geliştirilmiş olduğunu açıklamıştır. Bu usul, Texas eyaletine bağlı Dallas şehrindeki Eski Muharipler Hastahanesinden Dr. Charles Reynolds tarafından geliştirilmiştir. Bu usule göre. kanser veya diğer bir hastalık dolayısile safra kesesleri alınmış olan hastalarda ince bağırsağın bir kısmı safra kesesi olarak kullanılmaktadır. Bu usul, iki hasta üzerinde muvaffakiyetle tecrübe edilmiştir.

Çorum Vilâyet Daimî Encümeninden

1 — 959 yılı programına dahil il ve köy yollarında kullanılmak üzere lüzumlu çeşitli çapta 600 - 900 dane büz yapımı işi 24/4/959 Cuma günü saat 14 de ihalesi yapılmak üzere açık eksilmeye konulmuştur.

2 — Azami miktara göre muhammen bedeli 4825 lira, teminat 361.88 liradır.

3 — Şartnamesi mesai saatleri Daimî Encümen kaleminde görülebilir.

4 — Taliplerin belirli gün ve saatte teminat makbuzlarile Vilâyet Daimî Encümenine müracaatları ilân olunur. 1083 4 — 4

Çorum Asliye birinci Hukuk Mahkemesinden

1958/748

1 — Çorum Çamdelileri bağları mevkiinde kâin: Şarkan Yol, Garben Ahmet Cemiyet, Şimalen Ahmet vereseleri, Şimalen Aliden Mustafa Karabıyıga geçen bağ ile çevrili tarla.

2 — Köy önü mevkiinde: Şarkan Yusuf, Garben hark, Şimalen hark ve Cenuben Huriye vereseleriyle çevrili tarla.

3 — Köy önü mevkiinde: Şarkan Şükrüden Mehmet Dağlamaza geçen tarla, Garben Sıdıka Sayan, Şimalen Mustafa Gündoğdu veresesi, Cenuben Eşrefden İdere geçen tarla ile çevrili tarla.

4 — Köy önünde: Şarkan Firdevs ve Ali Sayan, Garben Mehmet vereseleri ve Şimalen Hüseyin vereseleri ve Cenuben Osmandan Mustafa Ölçeğe geçen tarla ile çevrili bahçe.

5 — Köy içinde: Sağı Yol ve Solu Ali Göçmen, önü yol ve arkası Firdevs ve Ali Sayan ile çevrili ev.

6 — Deliler bağları mevkiinde: Şarkan Yol, Garben Bekir kızı Dudu ve Şimalen Karabıyık oğlu Mustafa Yeniköylü Hasanın iken İsmete geçen tarla, Cenuben Tütüncü kızı Nuriye ile çevrili tarla.

7 — Deliler bağlarında kâin: Şarkan yol ve Garben Hamal oğlu Hasan vereseleri, Şimalen Nuri, Nuh ve Dursun Gödek ve Cenuben yol ile çevrili tarla.

dan 1,2,3,4,5, Numarada yazılı gayri menkullerin doğrudan doğruya murisinden kalmak suretile 30/40 senedir. Ve 6/7 numarada yazılı tarlaları da Haşim Atardan ve Osman Özgörücü ve Ayşe Nazlı ve Mustafa Özgörücüden satın almak suretiyle malik ve mutasarrıfı Deliler köyünden Hasan oğlu 1310 doğumlu Halil Demirin malik ve mutasarrıfı iken 1956 yılında vefatı ile karısı ile beş evladına kalmış bulunmakla vereseden oğlu İsmet Demir ile kızı Naile Pamuk tarafından diğer varis eşi Dudu ve kızları Hanım, Hayriye, Ayşe ve Hazine ve Köy Muhtarlığı aleyhine dava edilmişdir. duruşması 29/5/1959 Cuma günü saat 10 na bırakılmıştır.

Bu gayri menkuller üzerinde her hangi bir hak iddiasında bulunanların en son ilân tarihinden itibaren üç ay içinde itirazlarını yaparak mahkememizi haberdar etmeleri ilân olunur. 1,7,17

Zayi İsim Mühürleri

Aşağıda adlarımız yazılı bizler Tatbikli isim mühürlerimizi zayi ettik. Yenilerini alacağımızdan zayilerin hükmü kalmadığı ilân olunur.

Kumçeltek köyü İhtiyar Heyeti azalarından
Ömer Kaya İsmail Kul Osman Kısa.

T. C. Ziraat Bankası

1959 Yılına ait 4 Milyon liralık ikramiye plânının BİRİNCİ ÇEKİLİŞİ 27/NİSAN/1959 tarihinde yapılacaktır. Hepsi para olan

Bu Çekilişte:

Adet	Para İkramiyesi	Tutarı
1	100.000	100.000
2	50.000	100.000
5	10.000	50.000
50	1.000	50.000
100	500	50.000
1500	100	150.000
1658	Yekûn	500.000 Lira

Dağıtılacaktır.

Vadesiz hesaplar için her 100 liraya,
Vadeli hesaplar için her 50 liraya
bir kur'a numarası verilir.

En çok hesap sahibine en büyük ikramiyeyi tevzi eden T.C. Ziraat Bankasında bir hesap açtırmakta acele ediniz.

Alaca Asliye Hukuk hakimliğinden

Esas: 958/542

Alacanın İsahacı köyünden Abdullah oğlu İbrahim Aksevi tarafından İsahacı köyü muhtarlığı ve Alaca Hazinei Maliyesi aleyhine açılan tescil davasının yapılmakta olan yargılamada:

1 — Değirmen yolu mevkiinde: Doğusu Süleyman Aksevi, Batısı yayan yolu, Kuzeyi Veli, Güneyi Ali Rıza Yalçınkaya ile çevrili bahçe.

2 — Akveran yolu mevkiinde: Doğusu Veyis Şirin, Batısı Haydar Erseven, Kuzeyi yol, Güneyi Süleyman Aksever ile çevrili tarla.

3 — Akveran yolu mevkiinde: Doğusu Süleyman Aksevi, Batısı Ali Bektaş, Kuzayi Süleyman Aksevi, Güneyi Haydar Erseven ile çevrili tarla.

4 — Alaca yolu mevkiinde: Doğusu İsmail Erseven Batısı Mevlüt, Kuzeyi Yakup Koçak, Güneyi Süleyman Aksevi ile çevrili tarla.

5 — Alaca yolu mevkiinde: Doğusu Bektaş Koçak, Batısı Süleyman Aksavi, Kuzeyi Ali Rıza Şirin, Güneyi öz ile çevrili tarla.

6 — Ünalan yolu mevkiinde: Doğusu Ali Örkmen, Batısı Süleyman Aksevi, Kuzeyi Mehmet Yavan, Güneyi Nadim Kaplan ile çevrili tarla.

Yukarıda mevkii ve hudutları yazılı altı prça gayri menkulun tapuca davacı adına tescili talep edilmekte olduğundan işbu gayri menkuller üzerinde bir hak talep edecek olanların son ilân tarihinden itibaren üç ay içinde ait olduğu mahkemeye itiraz davası açmaları ilân olunur. 1060 13, 30. 17

Zayi Mühür ve Nüfus Cüzdanı

Gamlt oğlu Ali kızı ve Mehmet Cenan karısı Saliha Cenan 1 2/959 tarihinden beri mührümü vesikalık fotoğrafımla birlikte Nüfus cüzdanımı kaybettim bu zamana kadar aradım ve arattırdımsada bulamadığımdan Yenisini alacağımdan eskilerinin hükmü yoktur.

Çöplü Mahallesi Caddesi
No. 106 Saliha Cenan

20 Nisan 1959 PAZARTESİ
Mes'ul Müdür İbrahim Serim

ÇORUM

Yukarıda basılı her gün çıkar Vilâyet gazetesi

Kuruluş tarihi 1921 VII. : 37 Sayı : 2450 idare yeri : İL BASIMEVİ Telefon No. 96 Nushası 5 kuruştur

KAZA OLAN ORTAKÖY

YAZAN
İhsan SABUNCUOĞLU

— Geçen sayıdan devam—

Akıl hocalığı bize düşmez amma bizim gibi yaşı altmışa yanaşmış olan için elbet temenniden ibaret kalır.

(Hayatda en hakiki mürşit ilimdir) düsturunu koymuş olan Atatürk Türkiyesindeyiz ve (Usanmaz kendini insan bilen Halka hizmetten..) nasihatini bellemiş fertleriz.

Başta, iş yapmayı seven bir Vali var iken ve enerjik genç bir Kaymakam yeni kazada önderlik yapabilecek vaziyetde iken bunların varlığından faydalanmaya bakmak, Ortaköylüler için kaçırılmıyacak fırsat sayılmalıdır.

Ortaköye gidiş gelişim bana bazı eski şeyleri de hatırlattı ki Birinci Cihan Harbinin Osmanlı Hükûti için mağlubiyete ve izmihlala yöneldiği zamanlarda ve çevremîzde 50 100 kişilik eşkiya kafilelerinin dolaştığı o devirlerde Ortaköyde veya civarındaki köyün birisinde Hükûmetin mevcut işe ve âşar anbarının eşkıya reisi emrile açılarak yağma edildiği ve ettirildiği ve bu vakıa dolaysile devlete ne cevap vereceğim diye hayiflanan muhtarın eline (Hükûmeti... Reisi..) mühürlü vesika verildiği gibi acı ve karanlık günler yaşamış ve Millî Mücadele başlangıç günlerinde dahi türlü fecaatlere katlanmış olan Ortaköy ve havalisi halkının kaza teşkilatına kavuşmaları dolaysile elbet bu idarî sınıf terfiini bir nîğmet sayar ve bayram yapar, Kaza teşkilâtı kurulmak hakkı bura için yeni değil 10 15 sene evvelinden başlar Osmanlı Devletinin yirmi yılı geçmeyen sık sık devrelerde harbe icbar edilmesi Türk Milletinin kalkınmasına imkân kalmıyan o muzlim devirler geçmiş Türkiye Devleti yalnızlıktan kurtulmuştur

Sulh ve Sükûn devrindeyiz. Nesli Hazıra düşen vazife, Nüfusunu Artırmak Yurdunu imar eylemek, İktisat İmar ve irfan ve bilhassa ahlak bakımlarından iyilige yükselişe kalkınmaya azimle gayret ermektir. Bunlar için herşeyden evel tesanüt lâzımdır. Muvafık muhalif dedikodularla vakit geçirmemek, bilerek veya bilmeyerek geç ve kuvveti israf etmemek el ve söz birliğile kalkınmaya bakmak zamanındayız.

Mevzuumuz Ortaköyün Kaymakamlık oluşu idi

Kaza merkezi oldukdiye bübürlenmeden daha çok mütevazı olarak birleşip kalkınmaya bakmaları ve Ortaköy kazasını ve merkezini İstanbulun Ortaköyü gibi yapmaya bakmayı nacizane tavsiye ederken bir intibaımı daha ilave edeceğim ki.

Giderken yol üzerinde Göpsen köyü önünde. Halkın ve bilhassa ellerinde çiçek demetleriyle Göpsen ve Sarısüleyman Okulları öğrencilerinin Başta Valimiz olmak üzre erkânı Vilâyetten müteşekkil misafirler kafilesine safbestei selâm duruşları ve ayni neş'eli halin daha fazlasile ortaköye girerken görülmeleri insanın göksünü kabartıyordu. O yağız benizli köylü çocuklarının ve delikanlılarının pürsıhhat halleri ve bilhassa öğrencilerin zekâ fışkıran gözlerile bakışları bana onlar gibi talebeliğim zamanından hatırımda kalan bir şiiri hatırlattı ve

Ortaköyde yeni yapılmış okul binasının açılışı dolaysile o öğrencilerin o muntazam duruşları (Ferda senin bu teceddüt bu inkılab, Herşey senin degilmi ki zaten sen ey şebab...

. . . . . .

Yükselmeli dokunmalı alnın semalara Doymaz beşer dedikleri kuş iytilalara uğraş, didin, düşün ara, bul, koş, atıl, bağır Durmak zamanı değil çalışmak zamanıdır.)

Esnaf Kefalet Kooperatifi Yıllık Kongresini yaptı

1952 yılında kurulmuş ve yedi senedenberi esnafa çok yakından faydalı olmuş bulunan Esnaf Kefalet Kooperatifi dün Yalçın sinemasında yıllık kongresini yapmıştır.

Kongreyi kıymetli Valimiz Cevat Çapanoğlu, Yozgat Meb'usu Ömer Erzurumluoğlu, İktisat Vekâleti Teşkilâtlandırma Umum Müdürü, Konfederasyon Reisi, Halk Bankası Umum Müdür Muavini, civar vilâyet ve kazalar esnaf kefalet kooperatifi başkanları iştirâk ve kongreyi sonuna kadar takip etmişlerdir.

Valimiz ve misafirlerin konuşmaları ayrı ayrı tezahürata vesile olmuş ve kongre başından sonuna kadar olgun bir hava içinde geçmiştir. Esnafın dilek ve temennileri zapta alınmış ve yetkililer tarafından yerine getirileceği vaadi de ayrıca memnuniyet uyandırmıştır.

Yapılan gizli seçimde İdare Heyetine: Şevki Demirer, Sadık Kazak, Celâl Güllü, Casim Aksakal, Ahmet Atar, Osman Semercioz, Kadir Küreli, Yakup Batur ve Mehmet Yükseler seçilmişlerdir.

Sene içinde kooperatiften ihraç edilenlerin muracaatları karara bağlandıktan sonra kongre sona ermiştir.

Yeni idare heyetini tebrik eder, başarılar dileriz.

Güreş Kulübü Başkanlığından

Kulübümüzün yıllık adi umumi hey'et toplantısı Beden terbiyesi kapalı salonunda 25/Nisan/959 Cumartesi günü saat 15 de nisap hasıl olmadığı takdirde 2/Mayıs/959 Cumartesi günü aynı yerde ve aynı saatte yapılacaktır.

Üyelerimizin teşrifleri rica olunur.

GÜNDEM:

1 — İdare hey'eti ve mürakip raporlarının okunması ve onayı
2 — Bilançonun tetkiki ve onayı.
3 — Yönetim kuruluna asil ve yedek üye seçimi.
4 — Asil ve yedek denetçi seçimi.
5 — Dilek ve ihtiyaçlar.

Kiralık bina

Kubbeli Camii karşısında Dodurga Kömür İşletmesinin boşaltıtığı binanın orta katında 4 oda, 1 salon, hela ve alt katta büyükçe bir oda kiralıktır.

Az kadrolu bir daire, hususî teşekküllere yazıhane, doktor ve dişçi muayene hanesi olarak icara verilecektir. İcabında ikişer oda ikiye bölünüp verilir. Binaya müstecir levha asabilir.

Taliplerin camcı Hasan Daldal'a muracaatları ilân olunur. 1—8

KURŞUN CEVHERİ

Fakir, Zengin,
Çinkolu, Çinkosuz, hernevi
Kurşun Cevheri satınalınmaktadır.

KURŞUN SANAYİİ ANONİM ŞİRKETİ

MERKEZ, TAKSİM SARAYI Kat 2 No. 2-3 Taksim - İstanbul
Tel. 44 31 64 - 44 61 73 - Telgr. Galatasaray - İstanbul

İLÂN
Defterdarlıktan

Cemilbey Nahiyesi Hükûmet Konağının (5656.02) Beşbin altıyüz elli altı lira iki kuruş keşif bedelli tamirat işi 19/4/1959 tarihinden itibaren 15 gün müddetle açık eksiltmeye konulmuştur.

1 — İhalesi 4/5/1959 Pazartesi günü saat 15 de Defterdarlıkta kurulu komisyon huzuru ile yapılacaktır.

2 — Geçici teminat miktarı 424 lira 20 kuruştur.

3 — Talipler işin ehli olduğuna dair Nafıa Müdürlüğünden alacakları belgeyi komisyona ibraz edeceklerdir.

4 — Bu işe ait şartname, keşif özet ve birim cetvelleri mesai saatlerinde her zaman Milli Emlak memurluğunda görülebilir.

5 — Talipler belli olan gün ve saatte teminat akçası, makbuz ve diğer belgeleri ile Defterdarlıkta hazır bulunmaları ilân olunur. 1093 2—4

Mecitözü Asliye Hukuk hakimliğinedn

1956/346

Mecitözünün Sorkoğlan köyünden Haydar, Hüseyin Hasan ve Cemal Erdoğan tarafından, Hazinei Maliye, Köy muhtarlığı, Orman idaresi ve Sorkoğlan köyünden Gülşen Ünal ve Müdahil davacı Sadık ve Cemile arasında ceryan eden tescil davasında:

1 — Sorkoğlan köyünün Erikli mevkiinde: Doğusu Mustafa Okur Bahçesi, Batısı Sadık Erkan, İbrahim Metin evi, Kuzeyi Bahçe yolu, Güneyi Hasan Dönmez bahçesi ile çevrili bahçe:

2 — Kavaklı bahçe mevkiinde: Doğusu Çay, Batısı Sadık Erkan bahçesi, Kuzeyi Sadık Erkan bahçesi, Güneyi yol ile çevrili, Bahçe.

3 — Bozun başı mevkiinde: Doğusu Mustafa Atak, Batısı davacının elindeki meşelik, Kuzeyi Mustafa Okur tarlası, Güneyi yol ile çevrili tarla.

4 — Karşı tarla mevkiinde: Doğusu Süleyman Gürbüz, Batısı Yol, Kuzeyi yol ve kısmen incecik Özçayı, Güneyi Mustafa Atak tarlası ile çevrili tarla.

5 — Köy önünde Arpalık tarla evin Doğusu: Çay Batısı yol ve kısmen Musta Atak Samanlığı ve Harmanı Güneyi köy yolu, Kuzeyi Mustafa Atak tarlası ile çevrili ev ve tarla,

6 — Köy içi mevkiinde: Doğusu Çay, Batısı Köy yolu, Kuzeyi köy yolu, Güneyi Mustafa Okur Bahçesi ile çevrili Bahçe. 1086 2—3

Dikkat !
Matbaamızın

İlân, reklâm tarifemiz çok ucuzdur. Ayrıca Gazetemiz 1200 nüsha olarak çıkmaktadır.

Ticarî, ve hususî ilânların gazetemize verilmesi hem ödenecek ücret ve hem de daha çok kimseler tarafından okunması bakımından daha faydalı olacağı muhakkaktır.

Bir defa tecrübe edinız. Derhal faydasını göreceksinız.

ÇORUM
VILÂYET MATBAASI

Satılık Bağ

İçeridere mevkiinde Kadife oğullarına ait bağa muttasil 15 adamlık bağ satılıktır. Almak isteyenlerin Hükûmet Konağı bahçıvanı Kemal Güzel'e muracaatları ilân olunur. 1—5

İnşaat sahiplerine müjde

550 Lira Birinci mal doğramalık Kalas kereste
500 Lira İnşaatta kullanılacak ikinci mal « kereste

Ekinpazarı karşısında Kervan Otelleri altında İhsan Âşık yazıhanesine muracaat. 15—20

Satış yeri Telefon No. 213 Yazıhane 115

24 Nisan 1959 CUMA
Mes'ul Müdür İbrahim Serim

ÇORUM

Vilâyetimizden başka her gün çıkar Vilâyet gazetesi

Kuruluş tarihi 1921
YIL : 37
Sayı : 2452
İdare yeri :
İL BASIMEVİ
Telefon No. 98
Nushası 5 kuruştur

HAVANIN KAPALI ve YAĞIŞLI OLMASINA RAĞMEN

Millî Hâkimiyet Bayramımızı içten gelen sevgi tezahüratiyle kutladık

Milletimiz iradesini kendisinde topladığı ve kısaca millî hâkimiyetimize kavuştuğumuz günün yıldönümünü idrâk etmek ve kutlamakla dün hudutsuz sevincini bir daha izhar etti.

Geçen yıllara nazaran daha geniş ve daha mânalı bir program Valimizin işaret ve direktifi ile hazırlanmış ve bayram 22 Nisan öğlesinde başlamış bulunuyordu. Öğleye yakın resmî daireler, çarşı ve umumî caddeler şanlı bayraklarımızla süslendi ve yer yer çalınan davullar, gecenin renkli ve çeşitli ışıkları heyecan ve alâkayı kamçılıyordu.

Ertesi günü hava kapalı ve yağışlı idi. Buna rağmen Cumhuriyet ve onun nimetleri hür yaşama, demokrasi ve ileri hamlelerin anası olan Millî Hâkimiyet Bayramının kutlanmasına olgun bir alâka devam ediyordu.

Okullardan ve hususî teşekküllerden gelen çelenkler Lisede toplanarak Atatürk Anıtına ihtiramla konuldu. Yağmurun devamlı yağması yüzünden öğrenci yavruların üşümemeleri için program ivedilikle tatbik edilmiştir.

Valimizin tebrikleri, İstiklâl marşını müteakip günün manâ ve önemini belirten öğretmen ve öğrenci konuşmalarile şiirlerin okunmasından sonra resmi geçitle Stadyumdaki merasim sona erdi.

Öğleden sonra bütün okullarda müsamereler verildi Cumhuriyet İlkokulunun ilkdefa tertiblediği çocuk balosu üstün bir rağbet ve takdir topladı.

Gecesine eğlenceler devam etmiş oldu.

Türk-Amerikan Derneğinde Resim Sergisi

Ankara (USIS) - Bundan on ay evvel Vaşington'dan Ankaraya gelen Laura Martin Rivera'nın yağlı boya, sulu boya ve karakalem eserlerinden müteşekkil bir sergi 25 Nisan ve 8 Mayıs tariglerinde Türk, Amerikan Derneğinde teşhir edilecektir. Laura Martin Rivera san'at üzerinde tetkiklerini Concoron Sanat mektebinde yapmış ve ayrıca hususi surette muhtelif san'atkârlarla da çalışmıştır. Şeyh Ahmet, Edmund Archer, Richard Lahey ve Eliot O Hare (sulu boya üzerinde birçok tanınmış kitapların ve filmlerin hazırlayıcısı) öğretmenleri meyanındadır.

Kiralık bina

Kubbeli Camii karşısında Dodurga Kömür İşletmesinin boşaltıtığı binanın orta katında 4 oda, 1 salon, hela ve alt katta büyükçe bir oda kiralıktır.

Az kadrolu bir daire, hususî teşekküllere yazıhane, doktor ve dişçi muayene hanesi olarak icara verilecektir. İcabında ikişer oda ikiye bölünüp verilir. Binaya müs tecir levha asabilir

Taliplerin camcı Hasan Daldal'a muracaatları ilân olunur. 2—8

Hikâye:

ATIŞTA

Şahap SITKI

(G çen sayıdan devam)

Arkadaşlarından ayrılıp canı sıkkın, bir köşeye çekildi. Şimdi, yalnız uzun boylu arkadaşını kolluyordu. Ne zaman eli ceketinin cebine gitse yüreği ağzına gelecekmiş gibi çarpıyor. Sigarasından iki soluk çekip yere fırlattır. Şaşkınlıkla hemen bir yenisini yaktı.

Of! Şu öğle yemeği bir gelse, yemekte kalemi çıkarıp.

" — Bunu atış yerinde buldum, kıymetli bir şeye benziyor „ dese. Sonra tadını çıkara çıkara kalemi uzatsa.

Öğle yemeği de, akşam yemegi de geçti Uzun boyluyle kaç yol yüz yüze geldi Kimi yolunu değiştirdi, kimi konuştu. Ama bir türlü veremedi. "Gece olsun, diye düşünüyordu. hem ne olur birkaç gün bende kalsa.."

Yemek üstü uzak yerlere gitti. Tepenin ardında kalemi uzun uzun evirdi, çevirdi, sigara paketinde denedi: kız gibi.

İlk gençlikten tutunuz da yaşımızı başımızı oldığımız yıllara kadar insanoğlu çocukluğundan bir parça saklar. küçükken, hiçbir işe yaramadıkları halde atmaya kıyamadığımız, hattâ köşe bucak sakladığımız ne çok eşyamız olmştur. Dilek bir okka, bir pargel, daha neler.. Hele parlaklığiyle, ya da şöyle bir yanıyle dikkati çeken bir şey edindiğiniz ilk gün, gece yatıları uykumuzdan olduğumuz az mı görülmüştür! Kimsenin bizi görmediğini sezdiğimiz anlarda usulca dudaklarımıza götürüp öperiz.

Koğuşa döndüğü zaman önüne her çıkana yerli yersiz kalem lâfı etmek istedi. Belki böyle suçunu hafifletirdi. Soğuk soğuk şakalar da yaptı. Ne ettiyse içindeki kuşkuyu, sıkıntıyı söküp atmadı. Tasalı gülümsemelerini görenler hasta sanırdı. Gece olup da yatağına sokulduğu zaman sıkıntısı büsbütün arttt. Sıtmaya, ateşli hastalıklardan birine tutulmuşçasına her yeri titriyor, şakakları zonkluyordu. Dili, boğazı, kupkuruydu. Sağa döndü, sola döndü olmadı. İşte suçlu kalem, kıvırıp yastığının altına koyduğu ceketindeydi. Ot yastıkta başını koyduğu yer ateş gibi yanıyordu.

—Devam edecek—

Çorum Vilâyet Daimî Encümeninden

1 — Çorum Merkezin 15/Mayıs/959 dan 14/Mayıs/960 a kadar bir senelik asgari 15 azami 30 bin ton yakacak Alpagut linyit kömürü perakende ve toptan satışı şartnamesi dahilinde 8/Mayıs/959 Cuma günü saat 16 da ihalesi yapılmak üzere kapalı zarf usulile eksiltmeye konulmuştur.

2 — Teminat 25000 liradır.

3 — Kömürün ocakta teslim fiatı ile nakliye, zayiat, tahmil ve tahliye ve her nevi masraflar dahil ton hesabile perakende ve toptan satış bedeli teklifi alınacaktır.

4 — Şartnamesi mesai saatleri Vilâyet Daimî Encümeni kaleminde görülebilir.

5 — Taliplerin teklif mektuplarını ihaleden bir saat evvel Daimî Encümen başkanlığına makbuz mukabilinde vermeleri.

6 — Encümen ihaleyi yapıp yapmamakta serbest olduğu gibi postada vaki gecikmeler de nazarı itibare alınamaz. 1097 1—4

İLÂN
Defterdarlıktan

Cemilbey Nahiyesi Hükûmet Konağının (5656.02) Beşbin altıyüz elli altı lira iki kuruş keşif bedelli tamirat işi 19/4/1959 tarihinden itibaren 15 gün müddetle açık eksiltmeye konulmuştur.

1 — İhalesi 4/5/1959 Pazartesi günü saat 15 de Defterdarlıkta kurulu komisyon huzuru ile yapılacaktır.

2 — Geçici teminat miktarı 424 lira 20 kuruştur.

3 — Talipler işin ehli olduğuna dair Nafıa Müdürlüğünden alacakları belgeyi komisyona ibraz edeceklerdir.

4 — Bu işe ait şartname, keşif özet ve birim cetvelleri mesai saatlerinde her zaman Milli Emlak memurluğunda görülebilir.

5 — Talipler belli olan gün ve saatte teminat akçası, makbuz ve diğer belgeleri ile Defterdarlıkta hazır bulunmaları ilân olunur. 1093 3—4

Satılık Bağ

İçeridere mevkiinde Kadife oğullarına ait bağa muttasil 15 adımlık bağ satılıktır. Almak isteyenlerin Hükûmet Konağı bahçıvanı Kemal Güzel'e muracaatları ilân olunur. 3—5

İnşaat sahiplerine müjde

550 Lira Birinci mal doğramalık Kalas kereste
500 Lira İnşaatta kullanılacak ikinci mal « kereste

Ekinpazarı karşısında Kervan Otelleri altında İhsan Âşık yazıhanesine muracaat. 17—20

Satış yeri Telefon No. 213 Yazıhane 115

Dikkat!
Matbaamızın

İlân; reklâm tarifemiz çok ucuzdur. Ayrıca Gazetemiz 1200 nüsha olarak çıkmaktadır.

Ticarî, ve hususî ilânların gazetemize verilmesi hem ödenecek ücret ve hem de daha çok kimseler tarafından okunması bakımından daha faydalı olacağı muhakkaktır.

Bir defa tecrübe ediniz. Derhal faydasını göreceksiniz.

ÇORUM
VİLÂYET MATBAASI

T. C. Ziraat Bankası

1959 Yılına ait 4 Milyon liralık ikramiye plânının BİRİNCİ ÇEKİLİŞİ 27/NİSAN/1959 tarihinde yapılacaktır. Hepsi para olan Bu Çekilişte:

Adet	Para ikramiyesi	Tutarı
1	100.000	100.000
2	50.000	100.000
5	10.000	50.000
50	1.000	50.000
100	500	50.000
1500	100	150.000
1658	Yekûn	500.000 Lira

Dağıtılacaktır.

Vadesiz hesaplar için her 100 liraya,
Vadeli hesaplar için her 50 liraya
bir kur'a numarası verilir.

En çok hesap sahibine en büyük ikramiyeyi tevzi eden T.C. Ziraat Bankasında bir hesap açtırmakta acele ediniz.

Şofor, Ailelere felâket getirmek istemiyorsan daima yolun sağını takib et, Sür'atten çekin.

27 Nisan 1959 PAZARTESİ
Mes'ul Müdür İbrahim Serim

ÇORUM

Kuruluş tarihi 1921 Yıl : 37 Sayı : 2453 İdare yeri İL BASIMEVİ Telefon No. 98 Abonesi 5 kuruştur

Çorumda çıkan her gün çıkar Vilâyet gazetesi

Yeni bir Kemik
Aşılama Tekniği Sayesinde Hastalar Daha Çabuk iyileşebiliyor

Lowa Üniversitesi Cerrahî profesörü Dr. Michael Benfiglio kırık ve çıkık kalça kemiklerinin süt'atle iyileşmesini mümkün kılan yeni bir kemik aşılama usulünün geliştirilmiş olduğunu bildirmiştir.

Ortopedi oparatörü olan Dr. Benfiglio bu usulle tedavi gören dört hastadan üçünün hemen tedaviyi müteakip ve ağırlıklarını hasta bacağa vermek suretiyle yavaş yavaş yürümeye başladıklarını söylemiştir.

Bilhassa kalça kemiği kırık ve çıkıklarının ciddi meseleler ortaya attığı yaşlılarda bu usulün bilhassa faydalı olacağı bildirilmiştir.

Bu usulün bütün kalça kemiği vak'alarında tatbik edilemiyeceğini söyliyen Dr. Bonfiglio, buna lüzum olup olmadığını ancak doktornn kararlaştırabileceğini söylemiştir.

Kalça kemiğindeki kırık ekseriya kalça kemiğine kan gitmesine mani olmakta ve netice itibariyle kalça kemiği « ölmektedir. »

Bu yeni usule göre hastanın bacağının bir başka kısmından kemik alınarak kırığın alt ve üst kısmı birbirine bağlamaktadır. Bu kemik kalça kemiğinin içine kadar uzanmaktadır.

Kemik aşılaması iki gayeye hizmet etmektedir: Kırık kısmı birarada tutarak kemiğin kendi kendini tedavi etmesine yardım etmesine yardım etmekte, ve aynı zamanda da kalça kemiğine veniden kan gitmesini sağlamaktadır. Bir çok vak'alarda doktorlar kan gitmemesi dolayısiyle ölen kemiğin yerine sun'i bir şey takmak zorunda kalmaktadırlar. Halbuki bu usulle buna lüzum kalmamaktadır.

Bu teknik ilk defa olarak 1947 senesinde müteveffa Dr. Phemister tarfından ortaya atılmış ve daha sonra da Dr. Phemister'in nezareti altında ihtisas yapmakta olan Dr. Bonfiglio tarafından hayvanlar üzerinde uzun zaman tecrübe edilmiştir.

1958-59 senesi Buğday ihracatı
1.200.000.000 kileyi aşacağı tahmin ediliyor

Dünyanın 1958-59 senesi buğday ihracatının bir milyar ikiyüz milyon kileyi aşacağı tahmin edilmektedir Bu mikdar 1957-58 senesi ihracatından elli milyon kile fazlalık arzetmektedir. Maamafih bu mikdar 1956 57 senesinin rekor teşkil eden bir milyar üçyüz otuz milyon kilelik ihracatından daha düşüktür. (Usıs)

Kıralık bina

Kubbeli Camii karşısında Dodurga Kömür İşletmesinin boşalttığı binanın orta katında 4 oda, 1 salon, hela ve alt katta büyükçe bir oda kiralıktır.

Az kadrolu bir daire, hususî teşekküllere yazıhane, doktor ve dişçi muayene hanesi olarak icara verilecektir. İcabında ikişer oda ikiye bölünüp verilir. Binaya müs tecir levha asabilir.

Taliplerin camcı Hasan Daldal'a muracaatları ilân olunur. 3—8

Tavuk kıranı Destanı

Kapıda bulunan yirmibeş tavuk
Satmaya gideyim, hava pek soğuk
Ekeleri öldü, kalmadı ferik
Büyük ziyan açtı tavuk kıranı.

Kimi evlerde tavukları kalmadı
Sekiz tavuk kestim, kazan dolmadı
Kapıya baktım da horoz gelmedi
Büyük ziyan açtı, tavuk kıranı.

Ölen tavukları kapıya atar
Kimi hastalanmış, kimisi yatar
Fikri olanlar pazarda satar
Büyük ziyan açtı, tavuk kıranı.

Çoruma bu tavuk kıranı dâvetle geldi
Şehirli köylüye hem hediye etti
Bütün tavuklara hem zehir verdi
Büyük ziyan açtı, tavuk kıranı.

Sağ ol şehirliler, hep memnun olduk
Köylünün yumurtasına güç yetmez dedik
Tavukların çoğunu kapıya attık
Büyük ziyan açtı, tavuk kıranı.

Ölenler ağlar, ölmeyen gülecek
Çocuklar yumurtayı nereden alacak
Hocalar mıklamayı nasıl bulacak
Büyük ziyan açtı, tavuk kıranı.

Çöplüğe baktımda aslâ yok gezen
Böyle hiç görmedim tavuktan bezen
Yaşar Yılmaz'dır destanı yazan
Büyük ziyan açtı, tavuk kıranı.

Çorum Yoğunpelit kö. den
YAŞAR YILMAZ

VEFAT

Şehrimizin tanınmış âilelerinden müteahhit Ahmet Yatağanın zevcesi ve Dr. Rıfat Patırın kaynvaldesi

SÂNİYE YATAĞAN

tedavi edilmek üzere gittiği Ankaradaki hastahanede vefat etmiş, cenazesi şehrimize getirtilerek Cumartesi günü ikindi namazını müteakip ebedî istirahatgâhına tevdi olunmuştur.

Merhumeye Cenabı Haktan bol bol rahmet ve mağfiretler temenni eder, kederli eşine, damadına ve diğer efradı âilesine başsağlığı diler, acılarını paylaşırız.

Sungurlu Asliye hukuk hakimliğinden

959/132

Sungurlu Turan Mahallesinden Veli kızı Mehmet karısı Fatma Kümet ve Ankara Çankaya kölbaşına bağlı yavcucuk köyünde mukim Mehmet kızı Şemsi Sonkan tarafından Topuz köyünden Halil kızı Mustafa karısı Döne Çayan köyünden Yeter kocası Osman Çayan köyünden Osman oğlu Şükrü, Topuz köyü muhtarlığı ve hazineyi maliye aleyhine ikame eylediği tescil ve meni müdahale davasında:

Tescili istenilen aşağıda mevkii hududları cinsi yazılı gayri menkullerde bir hak ve alakası olanların en son ilân tarihinden itibaren üç ay içerisinde Sungurlu Asliye Hukuk Mahkemesinin 959/132 sayılı dosyasına müracaatları ilân olunur.

Cinsi	Mevkii	Hududu
Bahçe	köy önü	doğu: tepe, batı: dere, güne, bayır, kuzey. Zeynel
Tarla	Mezar	doğu: Mustafa ve Duran tarlası, batısı Yeter, güneyi Duran dere, kuzeyi Yeter.
Tarla	Soku	doğusu: bayır, batısı Duran, güneyi Halil, kuzeyi Halil.
Tarla	Soku	doğusu: Duran, batısı bayır, güneyi bayır, kuzeyi: bayır.
Bağ	Öz	doğusu: Kadir, batısı, Arif, güneyi İsmail, kuzeyi Arap Hasan.
Tarla	Ekinözü	doğusu: Hasan, batısı Mahmut, güneyi Yirca tarlası, ku doyalık.
Bahçe	köy önü	doğusu: dere, bat. İsmaili, güneyi Hasan, ku. dere.
Harman	Soku	doğusu İzzet, ba bayır, güneyi: Mahmut, kuzeyi bayır.
Tarla	Soku	doğ: Duran, bat: Mahmut, gü, yol, ku. Mahmut.
Tarla	Sağdıç	doğusu: dere, batısı Hasan, güneyi Mehmet Ali ku. Ahmet.
Tarla	Sağdıç	doğrusu: dere, bat. tepe, güneyi: dere, ku. tepe.
Tarla	Sağdıç,	doğusu: dere, batısı dere, güye: dere, ku. dere.
Bağ	Öz	doğusu: çay, batısı: Gülebi, güneyi Yusuf, kuzeyi Gülebi.
Tarla	Öz	doğusu: Hasan, batısı İsmail, güneyi, İzzet, kuzeyi Safiye.

1091 16,27,7

Satılık Bağ

İçeridere mevkiinde Kadife oğullarına ait bağa muttasil 15 adamlık bağ satılıktır. Almak isteyenlerin Hükûmet Konağı bahçıvanı Kemal Güzel'e muracaatları ilân olunur. 4—5

İnşaat sahiplerine müjde

550 Lira Birinci mal doğramalık Kalas kereste
500 Lira İnşaatta kullanılacak ikinci mal « kereste

Ekinpazarı karşısında Kervan Otelleri altında İhsan Âşık yazıhanesine muracaat. 18—20

Satış yeri Telefon No. 213 Yazıhane 115

Dikkat!
Matbaamızın

İlân, reklâm tarifemiz çok ucuzdur. Ayrıca Gazetemiz 1200 nüsha olarak çıkmaktadır.

Ticarî, ve hususî ilânların gazetemize verilmesi hem ödenecek ücret ve hem de daha çok kimseler tarafından okunması bakımından daha faydalı olacağı muhakkaktır.

Bir defa tecrübe ediniz. Derhal faydasını göreceksiniz.

ÇORUM
VİLÂYET MATBAASI

T. C. Ziraat Bankası

1959 Yılına ait 4 Milyon liralık ikramiye plânının BİRİNCİ ÇEKİLİŞİ 27/NİSAN/1959 tarihinde yapılacaktır. Hepsi para olan

Bu Çekilişte:

Adet	Para ikramiyesi	Tutarı	
1	100.000	100.000	
2	50.000	100.000	
5	10.000	50.000	
50	1.000	50.000	
100	500	50.000	
1500	100	150.000	
1658	Yekûn	500.000	Lira

Dağıtılacaktır.

Vadesiz hesaplar için her 100 liraya,
Vadeli hesaplar için her 50 liraya
bir kur'a numarası verilir.

En çok hesap sahibine en büyük ikramiyeyi tevzi eden T.C. Ziraat Bankasında bir hesap açtırmakta acele ediniz.

Şoför, Ailelere felâket getirmek istemiyorsan daima yolun sağını takib et, Sür'atten çekin.

4 Mayıs 1959 PAZARTESİ
Mes'ul Müdür İbrahim Serim

ÇORUM

Yedi günden başka her gün çıkar Vilâyet gazetesi

Kuruluş tarihi 1921
YIL: 37
Sayı: 2455
İdare yeri
İL BASIMEVİ
Telefon No. 98
Nushası 5 kuruştur

Vilâyet Umumi Meclisi Bugün Toplanıyor

Vilâyetimiz Özel İdaresinin diğer vilâyetlerden farklı tarafı elinde 15-16 senedir işletmekte bulunduğu Alpağut Kömür İşletmesinin son günlerde işçi yevmiyeleri üzerinde çıkan ihtilâf şüphesiz ki mesaisine müessirdir. Bu durumu gözden geçirmek ve dolayısiyle maliyeti hesaplayarak eskidenberi takip ettiği kâr düşünmemek pirensibi dahilinde kömür satış fiyatını ayarlamak üzre sayın Valimiz Cevat Çapanoğlu Vilâyet Umumi Meclisini toplantıya davet ettiğini bildirmiştik. Bugün Özel İdare salonunda saat 11 de toplanacak olan Umumi Meclisimizin hayırlı kararlara varmasını temenni ederiz.

Mesut bir nişan

Özel İdaremiz Müdürü Mevlâ Soysal kızı Sevgi Soysal ile nakliyeci ve zahire tüccarı Hıdır Hulûsi Ötgür oğlu Teoman Ötgür'ün n i ş a n merasimi 2/5/959 Cumartesi gecesi Özel İdare salonunda icra edilmiştir.

Salonu tamamen dolduran dâvetlilerin huzuriyle saat 9 da Matbaamız Müdürü İbrahim Serim'in kısa bir konuşmasiyle merasim başlamış ve gençlerimizin nişanlarının uğurlu elleriyle takılması Valimizden istirham olunmuştur.

Kıymetli Valimiz Cevat Çapanoğlu gençlere ömürleri boyunca refah ve saadet temennisiyle yüzüklerini takmış, nişanlıları ve iki âileyi tebrik etmiştir.

Dâvetlilere çeşitli ve bol mikdarda ikramlar yapılmış, danslar, oyunlar, sürprizler ve ikramiyeli müsabakalarla nişan merasimi neşeler içinde geç vakte kadar devam etmiştir.

Salonun tertip ve düzeniyle merasimin intizamla idaresi dâvetlileri çok memnun bırakmış ve ayrılışlarında samimi tebrik ve takdirlerini izhar etmişlerdir.

Biz de iki âilenin mesut günlerinden dolayı kendilerini tebrik ederken, nişanlı gençlere daimi refah, saadet, sağlık temenni ederiz.

Sür'atle Tercüme Yapabilen Elektironik Beyin

Birleşik Amerikada saniyede üç dört kelime sürâtle Fransızcadan İngilizceye tercüme yapabilen bir elektronik «beyin» meydana getirilmiştir. I BM 704 ismi verilen bu makine International Businesse Machines Corporatien tarafından geliştirilmiştir.

Bu «beyin» binlerce lisan talebesinin aşına olduğu bir usule göre çalışmakta fakat bunu fevkalâde metodik bir şekilde yapmaktadır.

Makine halihazırda 600 kelime kullanabilmektedir. Makine için 5,000 kelimelik bir liste hazırlanmaktadır. Fransızca gramer ve bazı kelimelerin kullanılışı hakkında makineye talimat verilmekte ve yine meselâ sıfatları nerelerde kullanacağı hususunda da makineye bilgi verilmektedir.

Makine verilen talimatı gözden geçirdikten sonra metodik bir şekilde, ihtiyaç olan her fransızca kelimenin karşılığını bularak bir cümle haline bunları yazmaktadır.

Tavukçuluk Gelişiyor

Et ve Yumurta verimi bakımından üstün olan damızlık tavukların Vilâyetimizde çoğalma ve küçük çapta tavuk çiftlikleri kurulması hususundaki çalışmalar memnun edici bir şekilde devam etmektedir.

Yeni kurulan 4-K teşkilâtının tavukçuluk grupları için lüzumlu damızlık civciv ve kuluçkalık yumurtaların temlni ve gerekse hevesli yetiştiricilerimize damızlık temini bakımından Teknik Ziraat Müdürlüğümüz Çiçekdağ Devlet Üretme Çiftliğinden iki parti civciv getirmiş birinci parti 1500 civciv Merkez Kazaya ikinci parti 1400 civciv ve 360 adet kuluçkalık yumurta Osmancık kazası tavuk yetiştiricilerine bedeli mukabilinde tevzi edilmiştir.

Üçüncü partisinde 6/5/959 tarihinde getirileceği memnuniyetle haber alınmıştır.

Civcivlerin bakımı hususunda gazetemiz sutunlarında gerekli teknik bilgiye raslıyacaklarını yetiştiricilerimize müjdeleriz.

Hikâye:

A T I Ş T A

Şahap SITKI

(Geçen sayıdan devam)

« — Ama hava serin, yıldızları seyredeyim derken üşütmiyesin »

« — Yok, üşütmem. »

« — Allah rahatlık versin. »

« — Sağ ol sana da. »

Nalçalı kunduraların sesi koğuşun önündeki eğri büğrü taşlarda uzaklaştı. Sonra duyulmaz oldu. Gene korkusu, gene düşünceleri, gene yıldızlariyle başbaşa kaldı

Gece serinmiş o bunun farkında mı?

O güne dek okuduğu bütün kitaplar yaptığına suç derler. Toplum, ahlâk kuralları da öyle! Kime sorsa, « bunu bilmiyor muydun, » diye yüzüne bakacak, omuz silkecek, hattâ bönlüğüyle eğlenecek. Yatıp uyumak, sıkıntıdan belki kurtulmak. Ama düşüncesini de, tasasını da yatağına birlik götürdü. Sigara üstüne sigara içti. Geçmiş günlerin bütün kötü anıları yürüyüp sımsıkı sardılar.

— Devam edecek —

İ L A N

Nüfus kütüğüne geçen Musaağaçoğlu soyadımızın Çorum I. ci Asliye Hukuk Mahkemesinin 27.2.959 gün ve 959/161 sayılı karariyle Musaağaoğlu olarak değiştirildiği karar gereğince ilân olunur.

PTT. Memuru
Cevdet Musaağaoğlu

Çorum Doğum ve Çocuk Bakım Evi Baştabibliğinden

Cinsi	Azı Kilo	Çoğu Kilo	Fiatı Krş.	Muvak. teminat Lira Kr.	Muham. bedeli Lira
Tektip ekmek	9500	10000	49,50	371 25	4950
Koyun eti	2000	2400	600	1080 00	14400
Sığır eti	3000	3500	400	1050 00	14000
İnek sütü	4500	5000	100	375 00	5000
Pilavlık pirinç	2000	2500	240	450 00	6000
Nebati margarin	1000	1500	550	618 75	8250
Toz şeker	2000	2500	325	609 50	8125
Duble zeytintanesi	450	500	600	225 00	3000
Çamaşır sodası	2500	3000	100	225 00	3000
Ayvalık sabun	850	900	480	324 00	4320
Meşe odunu	25 ton	30ton	13000	292 50	3900
Dodurga Linyit-kömürü	150 ton	200ton	7100	1065 00	14200

1 — Çorum Doğumevinin yukarıda cins ve miktarları yazılı 1959 Mali yılı ihtiyaçları Açık Eksiltme usulü ile satın alınacağından onbeş gün müddetle münakasaya konulmuştur.

2 — Eksiltme ve ihalesi 14/Mayıs/1959 Perşembe günü saat 15 de Doğumevinde toplanacak olan satın alma komisyonu tarafından yapılacaktır.

3 Muvakkat teminat muhammen bedelin yüzde 7,5 ğu ve katî teminat ise ihale bedelinin yüzde 15 şidir.

4 — İstekliler taahhüde ait şartnameleri hergün mesai saatlerinde Doğumevinde görebilirler,

5 — İsteklilerin muayyen gün ve saatten evvel muvakkat teminatlarını makbuz mukabilinde Maliye Veznesine yatırarak ihale yerinde hazır bulunmaları ilan olunur. 1107 2—4

Vilâyet Daimi Encümeninden

Cinsi	Azı aded	Çoğu aded	Beherinin muham. bedeli Kr.	Tutarı Lira	Teminatı Lira
6 lık toprak künk	30000	40000	37	14800	1110
8 lik toprak künk	25000	37500	40	15000	1125
10 luk toprak künk	20000	30000	50	15000	1125
14 lük toprak künk	3000	10000	90	9000	675

1 — Köy içme su işlerine lüzumlu yukarda cins, mikdar ve tutarları yazılı toprak künklerin alımı hizalarında yazılı muhammen bedel ve mevzu şartnameleri dahilinde 15/5/959 Cuma günü saat 14 de ayrı ayrı ihaleleri yapılmak üzere açık eksiltmeye konulmuştur.

2 — Şartnameleri her gün mesai saatleri Vilâyet Daimi Encümeni kaleminde görülebilir.

3 — Taliplerin teminat makbuzlariyle belirli gün ve saatte Vilâyet Daimî Encümenine muracaatları ilân olunur. (1106) 2—4

Kiralık bina

Kubbeli Camii karşısında Dodurga Kömür İşletmesinin boşalt tığı binanın orta katında 4 oda, 1 salon, hela ve alt katta büyükçe bir oda kiralıktır.

Az kadrolu bir daire, hususî teşekküllere yazıhane, doktor ve dişçi muayene hanesi olarak icara verilecektir. İcabında ikişer oda ikiye bölünüp verilir. Binaya müs tecir levha asabilir.

Taliplerin camcı Hasan Daldal'a muracaatları ilân olunur. 5—8

Çorum Valiliğinden

5545 Salılı Milletvekilleri seçimi Kanunun 25 nci maddesine göre 23/Nisan/1959 tarihinden itibaren Milletvekilleri, Genel Meclis Üyeleri, Belediye Meclisi Üyeleri, köy muhtar ve ihtiyar Meclisi üyeleri ile mahalle muhtar ve ihtiyar meclisi üyeleri seçmen kütükleri üzerinde 1959 yılı yoklamalarına Mahalle ve köy Muhtar ve ihtiyar Hey'eti Üyeleri tarafından başlanılmıştır.

Bu iş için evinize gelecek Muhtar ve İhtiyar He'yetlerine icabeden kolaylığın gösterilmesi ve bu seçimlere ait seçmen kütüklerinde ismi bulunmuyanların Nufus kâğıtlarını ibraz ederek kütüklere isimlerini yazdırmalarını o gün evde bulunmayıpta kütüklere ismi yazılması icap edenlerin Mahalle ve köy Muhtarlıklarına müracaat etmeleri Sayın Seçmen Vatandaşlardan rica olunur. 4—4

Çorum Vilâyet Daimî Encümeninden

1 — Çorum Merkezin 15/Mayıs/959 dan 14/Mayıs/960 a kadar bir senelik asgari 15 azami 30 bin ton yakacak Alpagut linyit kömürü perakende ve toptan satışı şartnamesi dahilinde 8/Mayıs/959 Cuma günü saat 16 da ihalesi yapılmak üzere kapalı zarf usulile eksiltmeye konulmuştur.

2 — Teminat 25000 liradır.

3 — Kömürün ocakta teslim fiatı ile nakliye, zayiat, tahmll ve tahliye ve her nevi masraflar dahil ton hesabile perakende ve toptan satış bedeli teklifi alınacaktır.

4 — Şartnamesi mesai saatleri Vilâyet Daimî Encümeni kaleminde görülebilir.

5 — Taliplerin teklif mektuplarını ihaleden bir saat evvel Daimî Encümen başkanlığına makbuz mukabilinde vermeleri.

6 — Encümen ihaleyi yapıp yapmamakta serbest olduğu gibi postada vaki gecikmeler de nazarı itibare alınamaz. 1097 2—4

İnşaat sahiplerine müjde

550 Lira Birinci mal doğramalık Kalas kereste
500 Lira İnşaatta kullanılacak ikinci mal « kereste

Ekinpazarı karşısında Kervan Otelleri altında İhsan Âşık yazıhanesine muracaat. 20—20

Satış yeri Telefon No. 213 Yazıhane 115

T. C.
ZİRAAT BANKASI
KURULUŞ TARİHİ 1863
Yurt içinde 563 Şube ve Ajansı.
Dünyanın her tarafındaki Muhabirleriyle
Sayın Müşterilerinin Emrindedir.
Vadeli vadesiz tasarruf hesapları 1959 İkramiye Planında
MÜHİM DEĞİŞİKLİKLER YAPMIŞTIR.
ŞUBE VE AJANSLARI EMRİNİZDEDİR.
HER 100 Liraya bir kura numarası verilir.

5 Mayıs 1959 SALI
Mes'ul Müdür İbrahim Serim

ÇORUM

Kuruluş tarihi 1923
YIL : 37
Sayı : 2456
İdare yeri İL BASIMEVİ
Telefon No. 98
Fiatı 5 kuruştur

Vilâyet Umumi Meclisi Fevkalâde toplantısını yaptı

Vilâyet Umumi Meclisi Sayın Valimizin daveti üzerine dün Özel İdare salonunda saat 14 de fevkalâde toplantısını yaptı.

Toplantıda yoklama yapıldı. Ekseriyetin bulunduğu anlaşılmakla oturum Valimiz tarafından açıldı. Bu oturuma Vali muavini, Özel İdare, Nafıa ve Matbaamız müdürleri de iştirâk etmiş ve oturumu sonuna kadar takip etmiş bulundular.

Valimiz kısa bir hitabe ile görülen âcil zaruret karşısında, iş ve güçlerinizi terkettirmek ve memleket hizmetindeki mukaddes vazifeye çağırılmak lüzumunun hasıl olduğunu belirtti.

Görüşülecek mevzuun tamamen Kömür İşletmesi üzerinde bulunduğunu izahtan sonra malzeme fiyatları, işçi gündeliklerinin artması yüzünden maliyetin pahalandığını ve kömür fiyatlarının artırılmasının zaruretini ve bu maksadı tedkik için Ankaraya gönderilen Vali muavini Vedat Özdeşin dinlenmesini teklif etti.

Vali muavinimiz Vedat Özdeş söze başladı. Ankaraya gittiğinde Türkiye Kömür İşletmeleriyle yaptıkları temasta 3500 kalorili bir kömürün bile ocak teslimi 65 liradan verilebileceğinin mümkün olabileceğini, Türkiyenin hiçbir tarafında kömürün 80 85 liradan aşağı olmadığını öğrendiğini, ayrıca Çimento Fabrikasiyle yaptığı temasta mevcut mukavelede kayitli 5000 kalorinin 4500 kaloriye indirilmesi en az 45 liradan alınmasının ileri sürüldüğünü ve bu teklif üzerinde ısrarda bulunduğunu, neticede tedkik ettirileceklerini ve idare meclisine getireceklerinin vaadini aldığını söyledi.

Geçen sene ve bu sene istihsal edilen kömürlere ait kayitleri, müessesenin 486000 lira borçlu ve buna mukabil Çimentodan 393 bin lira alacaklı bulunduğunu bildirdi.

Bir taraftan teklif olunan fiyat artırma, diğer taraftan ocak bünyesinde mevcut geçimsizlik ve huzursuzluğun istihsale tesir ettiğini bir hayli yanıksadılar. Münakaşa uzadı. Neticede Bütçe Komisyonunun bu işi inceleyip bir rapora bağlaması tarzı kabul olundu. Meclis yarın saat 9 da toplanmak üzere oturuma son verdi.

Paşa Hamamı Arızalandı

Çorumun tarihi eserlerinden biri olan Paşa Hamamı adıyla maruf Hamam evvelki gece geçirdiği bir infilâk neticesinde bir kısım yerleri çokmüştüt.

Henüz kat'i surette tesbit edilemeyen sebepler yüzünden ve söylentilere göre haddinden fazla ısıtılmasından taban kısmından husule gelen gazların sıkışmasından infilâk hasıl olmuş ve erkek hamamı kısmının halvet ve göbek kısmı kadınlar hamamının bir kısmı ile dabaklara giden yolun hamam kenarı çökmüş ve bir çok yerlerde taşlar alt-üst olmuştur.

Eski ve tarihi bir eserin beklenmedik bir zamanda hasara uğraması şehirli halkımızı candan müteessir etmiş, sadece hadisenin gece ve hamamın tamamen boş bulunduğu zamanda insanların tesellisi.

Anasız Civcivlerin Bakım ve Büyütülmesi

Hazırlıyan: Teknik Ziraat Müdürlüğü Hayvancılık Mütehassısı Ahmet Uysal

Sayın Yetiştirici:

Tavukçuluk Müesseselerinden ve Devlet Üretme Çiftliklerinden veya hastalıksız ve iyi damızlık olduğuna inanarak tavuk yetiştiricilerinden aldığın anasız civcivlerin bakım ve büyütülmesi hususunda aşağıda arz edeceğim Teknik esaslara riayet edilmesi zaruridir.

Aksi taktirde kendi paran ve emeklerin boşa gittiği gibi milli servetin yok olmasına da vesile olursun.

1 — Civcivler ceryansız, temiz havalı, rutubetsiz Güneş alır veyaşlı tavuklarla teması olmayan yerlerde büyütülmelidir.

2 — Civcivlerin büyütülmesinde hararet derecesinin önemi çoktur, bunun için günlük civcivler bir haftalık oluncaya kadar 35 derece hararete ihtiyacı vardır. Bir haftayı geçtikten sonra her hafta için üç derece düşürülerek civcivlerin büyütüdüğü yerde ikinci hafta 32 üçüncü hafta 29, Dördüncü hafta 26, Beşinci hafta 23 Altıncı hafta 21 dereceye indirilmelidir. Ve bu şekilde dışarının hararet derecesine civcivler hazırlanmış olur. Altıncı hafta sonunda civcivler dışarıya çıkartılır. Bu hararetin temini vs civcivlerin büyütülmesi için çeşitli ana makinaları kullanılırsada pratik olarak 15.20 civciv büyütmek isteyen bir yetiştirici basitce bir şeker sandığı ve onun içerisine takacağı 25-40 mumluk elektrik ampulu bu miktar civcivin istediği harareti temin eder, daha büyük çapta civciv büyütenler. ise lüzünlü harareti civcivlerin değemiyeceği şekilde biraz yüksekce kuracağı bir soba ile civciv büyütme odasındaki hararet temin edilir.

3 — Civcivlerin büyütülmesinde temiz havayada çok ihtiyaç vardır. Bulundukları yerde hasıl olan su buharı ve karbondioksit gazının dışarı atılarak bunun yerine temiz havanın girmesi lazımdır. Bunun içinde civciv büyütme yerlerinin sık sık havalandırmaya ihtiyacı vardır. Yalnız havalandırma esnasında hava ceryanından sakınmalıdır. Kapı ve pencereleri hiç bir zaman karşılıklı açmamalıdır. Aksi takdirde hava ceryanı bilhassa dört haftadan küçük civcivlere fena tesir ederek ölümlerine sebebiyet verir.

4 — Civcivlerin bulunduğu yere güneş girebilmeli ve rutubetsiz olmalıdır. Bilhassa rutubetli yerler « Goccidisis » Koksidioz denilen hastalığın süratle yayılmasına ve hayvanların ölümüne sebeb olur. Civcivleri bu hastalığa karşı korumak için piyasada eferon namı ile satılan Müstahzardan Veteriner Teşkilâtının tavsiye edeceği nisbette vermek uygundur. Bu hastalık için diğer bir tetbirde sık sık altlıklarının eeğiştirilmesi ve pislikle temaslarının kesilmesini temin etmektir.

5 — Havalar müsait giderse civcivlerin açık havada

vukua gelmesi üzüntüyü Sahiplerine sağlıklar dihafifletmektedir. Nihayet ler, üzüntülerini paylaşırız.

dolaşmalarını ve güneşten istifadelerini sağlamalı yalnız yaşlı tavuklarla temas ettirmemelidir.

6 — Civcivler üç dört haftalık olunca alçak tünekler (Civciv tünekleri) yaparak erken tünemeye alıştırılmalıdır. Bu suretle birbirlerinin üzerine yığılma ve gagalama gibi kötü âdetler den önlenmiş civcivler daha iyi geliştirilmiş zayiat azalmış olur.

7 — Civcivler maksada uygun iyi bir şekilde beslenmelidir. Bunun için çeşitli yem formülleri varsada muhitimizde her zaman bulunabilen çeşitli yemlerin bir karışımı aşağıda gösterilmiştir.

Yemin çeşidi	Yüzde nisbeti
Öğütülmüş Buğday	% 14
« Arpa veya darı	% 10
« Yulaf	% 15
« Mısır	% 30
Buğday kepeği	% 15
Et unu veya kan tozu	% 4
Balık Unu	% 4
Çeşitli yeşillik (yonca, marul arpa çimi v. s.) kıyılmış olarak Mermer tozu veya söndürülmüş.	% 6
Kireç	% 1
Tuz	% 0,5
Balık yağı	% 0,5
Yekûn	% 100,0

Civcivler güneşe çıkarılmaya başladıktan sonra balık yağı verilmesine lüzum yoktur, balık yağı temin edilemediği tardirde bunun yerine mümkünse Karaciğer % 4 nisbetinde kıyma halinde verilmelidir.

Bu yemler iyice karıştırıldıktan sonra hafifce nemlendirilerek yemliklere konulmalıdır.

Civcivlerin yemliklerinde devamlı olarak yem bulundurmalıdır. Biraylık olduktan sonra civcivler yavaş yavaş tane yemlerinde alıştırılmalı bunun içinde tane yemler günde azar azar üç defa ince yem üzerine serpilmek süreti ile öğreden sonraları yedirilmelidir.

Yüz adet civcivin bir haftalık yem ihtiyacı takriben 5 kilogramdır. Geçen her hafta için 5 kg yem ilâve edilir. Meselâ: Dört haftalık yani bir aylık yüz civciv için günde iki buçuk ile üç kilo arasında yeme ihtiyaç vardır.

Yemlikler civcivlerin içerisine giremiyeceği fakat kolayca yem yiyebilecekleri miktar büyüklükte olmalıdır. Umumiyetle yemliklerde civciv başına iki haftalık oluncaya kadat 3-8 haftalık arasında işe alti santimetre uzunlukta hesap edilir,

8 — Civcivlere temiz 15 20 derece ılıklıkta ve temiz suluklar içerisinde su verilmelidir. Bir ile iki haftalık 30 civciv için günde bir litre su 3-6 haftalık 30 civciv için ise 2 litre su ya ihtiyaç vardır.

9 — Civcivlerin büyütme yer ve odalarında fazla izdiham olduğu taktirde birbirlerini gagalama ve tüğ yolma gibi kötü âdetler baş gösterir bu bakımdan bir aylık oluncaya kadar 20 civciv için bir metre kare yer 5-8 haftalık civcivler içinde 10 civcive bir metre kare yer hesap edilmelidir.

Sekiz haftalığı geçen civcivler artık piliç durumuna geldiğinden 5 6 piliçe bir metre kareye hesap edilir. Tavuklar içinde kümesi zemini 3 4 tavuğa bir metre kare düşeçek şekilde hesap edilmelidir.

10 — Her türlü bakımla beraber çeşitli hastalıklardan korunması ve tedavisi hususunda Veteriner Teşkilâtıece sık sık temas etmeli bir ayı geçen civcivlere behemal (Newcastle) yalancı vebâğ denilen hastalığa karşı aşı yaptırılmalıdır.

Bu aşıyı müteakip 15-20 gün sonra difteri, çiçee aşısının yaptırılmasıda lüzumlu ve faydalıdır.

Bu şartlar altında civcivlerini büyüttüğün taktirde hem iyi bir tavukçu ve yetiştirici olursun aynı zamanda Milli Servetin artışına hizmet etmiş olursun.

Çorum Vilâyet Daimî Encümeninden

1 — Çorum Merkezin 15/Mayıs/959 dan 14/Mayıs/960 a kadar bir senelik asgari 15 azami 30 bin ton yakacak Alpagut linyit kömürü perakende ve toptan satışı şartnamesi dahilinde 8/Mayıs/959 Cuma günü saat 16 da ihalesi yapılmak üzere kapalı zarf usulile eksiltmeye konulmuştur.

2 — Teminat 25000 liradır.

3 — Kömürün ocakta teslim fiatı ile nakliye, zayiat, tahmil ve tahliye ve her nevi masraflar dahil ton hesabile perakende ve toptan satış bedeli teklifi alınacaktır.

4 — Şartnamesi mesai saatleri Vilâyet Daimî Encümeni kaleminde görülebilir.

5 — Taliplerin teklif mektuplarını ihaleden bir saat evvel Daimî Encümen başkanlığına makbuz mukabilinde vermeleri.

6 — Encümen ihaleyi yapıp yapmamakta serbest olduğu gibi postada vaki gecikmeler de nazarı itibare alınamaz. 1097 3—4

Dikkat !

Matbaamızın

İlân, reklâm tarifemiz çok ucuzdur. Ayrıca Gazetemiz 1200 nüsha olarak çıkmaktadır.

Ticarî, ve hususî ilânların gazetemize verilmesi hem ödenecek ücret ve hem de daha çok kimseler tarafından okunması bakımından daha faydalı olacağı muhakkaktır.

Bir defa tecrübe ediniz.. Derhal faydasını göreceksiniz.

ÇORUM

VİLÂYET MATBAASI

Şofor, Ailelere felâket getirmek istemiyorsan daima yolun sağını takib et. Sür'atten çekin.

6 Mayıs 1959 ÇARŞAMBA
Mes'ul Müdür İbrahim Serim

ÇORUM

Pazardan başka her gün çıkar Vilâyet gazetesi

Kuruluş tarihi 1921 YIL : 37 Sayı : 2457 İdare yeri : İL BASIMEVİ Telefon No. 98 Nushası 5 kuruştur

Vilâyet Umumî Meclisi

Halk ihtiyacına verilecek Kömüre 4 ve Çimento Fabrikasına verilecek kömüre 9 lira zam yaptı.

Fevkalade toplantısının ikinci oturumunu yapan Vilâyet Umumî Meclisi dün saat 10 da kıymetli Valimiz Cevât Çapanoğlu tarafından açıldı. Ekseriyetin bulunduğu anlaşılarak müzakereye başlandığı bildirildi.

Bu oturuma Meb'uslarımızdan Kemal Erdem de iştirak etmiş ve oturumu sonuna kadar takip etmiştir.

Bütçe Encümeninin Kömür fiatları ve idaresi üzerinde hazırladığı rapor okundu. Raporda:

Türkiye'nin muhtelif bölgelerinde faaliyette bulunan linyit işletmelerinin hiç birisinde 36 liradan kömür satılmadığı, yüksek fiatla Kömür satış yapmalarından işcilerinede o nisbette yevmiye verdikleri ve bu sebeple işçilerine daha yüksek ücret veren işletmelere gittikleri, bu yüzden işçi adedinin günden güne azaldığı, dolaysile istihsalin de düştüğü, direk ve malzeme fiyatlarının bir hayli arttığı ve bu unsurların maliyete tesir ettiği esbabı mucibe olarak serdedilmekte ve Kömürre zam yapılması bir zaruret olduğu ifade ediliyordu

Bu esbabı mucibe ile halka verilecek Kömürün tonuna 4, Çimento sanayi ine verilecek Kömür tonuna 9 lira zam yapılması uygunlugu ileri sürülüyordu.

Bundan başka işletmedeki geçimsizliğin halli Vilâyet makamından temennisi, fiyat artırmalarından bir kâr elde edilirse %10 nın işletmeye bırakılması, geri kalanının Özel İdare bütçesi açığına mahsup edilmesi işaretleniyördu.

Bütçe Encümeninin raporu üzerinde söz istiyen bulunmadı. İki muhalife karşı rapor ekseriyetle kabul olundu.

Guruplara verilen mecburî istihsalin üstünde yapılan istihsallere ve Vagon başına verilen 125 kuruş ikramiyenin iki liraya çıkarılmasını, fevkalâde oturum masraflarının Kömür bütçesinden ödenmesi kabul olundu. Müzakere mezuu kalmadığı ve oturuma son verildiği Valimiz tarafından bildirildi.

Umumi Meclis âzaları Valimiz ve Meb'usumuz Kemal Erdem etrafında toplanarak işletme üzerinde samimi hasbihallerle bir saat kadar daha fikir ve düşüncelerini açıklamak imkânına sahip oldular. Bu suretle oturum tamamen samimi bir hava içinde sona ermiş oldu.

Yeni Maarif Müdürü Vazifesine Başladı

Öğretmen Okulu Maarif Müdürü şerefine bir tanışma çayı verdi

Aylar evvel Hâkkâri Maarif Müdürlüğünden Vilâyetimiz Maarif Müdürlüğüne tayin edilen Recep Açıkalın havanın müsaade etmesi ve yolların geçit vermesi üzerine geçen hafta gelmiş ve iki gün evvel vazifesine başlamış bulunmaktadır

Maarif camiası duyduğu memnuniyeti Öğretmen Okulunda yeni müdürleri şerefine tertipledikleri bir tanışma çayı ile izhar etmiş oldular.

Başta Valimiz, ilk, orta dereceli ve meslek okulları müdür ve öğretmenleri, gazeteciler bu çaya iştirâk etmişlerdir.

Çay sırasında Maarif Müdürü Yardımcısı Recep Bulut aylardanberi bekledikleri ve hattâ sabırsızlandıkları Müdürlerinin aralarına girmeleri dolayısiyle duydukları sevinci açıkladı. Ve öğretmen arkadaşları adına hoşgeldin diyerek çaya iştirâk etmiş olanları hürmetle selâmladı.

Bir Müddet sonra yeni Maarif Müdürü Recep Açıkalın, arkadaşlarının göstermiş oldukları çok samimi alâkaya teşekkür ederek minnettarlığını bildirdi. Türkiyenin en ücra köşesi Hâkkâride bulunan meslektaşlarının selâm, sevgi ve muhabbetlerini getirdiğini söyledi. Yeni gelen ve gidenlere gösterilen alâka ve yakınlığın yalnız Hâkkâride bulunacağını, bilhassa küçük muhitlerde muhabbet ve samimiyetin bulunabileceği yolundaki kanaatinde, Çorumu ve Çorum maarif camiasındaki meslektaşlarının gösterdikleri sıcak ve paha yetmez alâkayı görmesiyle aldandığını ifade ederek, tekrar tekrar şükran ve minnettarlığını açıkladı ve meslektaşlarını hürmet ve muhabbetle selâmladı.

Bundan sonra Valimiz okul müdürleri ile başöğretmenleri etrafına topladı. Gayet samimi hasbihallerle maarif hayatı üzerinde konuşuldu ve neşeler içinde varılan müsbet kararlarla toplantı sona erdi.

Yeni Maarif Müdürümüze hos geldin der, başarılarını Ulu Tanrıdan temenni ederiz.

Yatandaş!

Kızılay kara gün dostudur. Felâketli günlerinde sana yardım eden Kızılay Kurumuna üye ol.

Şofor, Ailelere felâket getirmek istemiyorsan daima yolun sağını takib et, Sür'atten çekin.

Osmancık Kalekapısı Camii Yaptırma Derneği Nizamnamesi

1 — Cemiyetin adı: Osmancık Kalekapısı Camli yaptırma dernegidir.

2 — Cemiyetin mevzuu ve gayesi: Camil şerifi yaptırmağa matuftur.

3 — Müessif azalar: Abdullah Özçelik, İbrahim Canat, Miktat Kütüb, Mehmet Çalışkan, Ahmet Gökten Dursun Duran, Mustafa Okutan,

4 — 18 Yaşını bitirip medeni haklara haiz olan her vatandaş cemiyete üye olarak girebilir ve aidatını ödemek şartile istediği zaman cemiyetten çıkabilir. Cemiyetin gayesine aykırı hareket edenler ve üyelik hakkını başka suretle kaybedenler idara kurulu karariyle cemiyetten çıkarılır bu karara karşı istiyenler umumi hey'ete itiraz edebilir.

5 — Cemiyetin şubesi yoktur. Cemiyeti idare kurulu başkanı temsil eder.

6 — Umumi hey'etin vazifeleri selâhiyeti davet tarzı alınan kararların duyrulması cemiyeti teşkil eden üyelerin toplantısı ile umumi heyet kurulur umumi heyet mutat olarak kasım ayının son haftasında toplantısını yapar veya idare hey'etinin yahut üyelerin 3-1 nin müracaatı halinde başkan umumi heyeti fevkalâde toplantıya çağırır toplantıda üyelerin ekseriyeti şarttır. Ekseriyet olmadığı takdirde bir hafta müddetle toplantı tehir edilir. Toplantı ikiden fazla geri bırakılmaz ikinci toplantı mevcut üyelerle birer davetname ile toplantı günü saati toplanacağı yer ile ruzname bildirilmek şartiyle çağrılır. Ayrıca toplantı günü mahâllin büyük mülkiye âmirine davetname ile toplantı günü saati toplanacağı yer ile ruzname bildirilmek şartile çağrılırlar ayrıca toplantı günü mahâllin en büyük mülkiye âmirine bildirilir toplantının tehiri halinde aynı şekilde muamele yapılır.

UMUMİ HEYETİNİN VAZİFELERİ

A — İdare hey'eti ve mürakiplerinin raporlarını tetkik ve tasvip etmek.

B — İdare hey'etince tanzimedilmiş olan bütçeyi tetkik ve tasvip etmek.

C — İdare hey'etleri ile mürakipleri seçmek

D — Cemiyeti feshetmek.

E — Cemiyetin faydası için üyelerin 3-1 nin teklifi ile ileri sürülen mes'eleleri tetkik ve karara bağlamak.

F — Umumi hey'etce verilecek kararlar cemiyet odasının kapısına asmak suretile üyelere ve üçüncü şahıslara duyrulur.

İdare hey'etinin ne suretle seçileceği, selâhiyeti ve aza adedi.

7 — İdare heyeti gizli reyle umumi heyet tarafından beş asil ve baştane yedek olarak seçilir. Seçilen idare heyeti toplanarak kendi aralarından bir başkan seçer ve diğer üyeler arasından bir iş taksimi yapar.

VAZİFELERİ:

A — Senelik bütceyi hazırlamak.

B — Cemiyetin işlerini görecek olan personellerini tayin, verilecek işleri tesbit, cemiyete faydalı olan her türlü kanuni muameleyi yapmak idare heyeti haftada en aşağı bir toplanarak cemiyete ait işleri görüşür. Lüzumu halinde başka günlerde de toplanılır.

Başkan Üye Üye Üye Üye

8 — Cemiyetin varidatı:

A — Üyelerin 120 lirayı geçmemek üzere verecekleri senelik aidat.

B — Teberrular.

9 — Hesapların nesuretle teftiş ve murakabe edilecegi cemiyet hesaplarınıumumi heyet tarafından seçilecek iki asıl ve iki yedek mürakipler vasıtasile teftiş ve murakabeleri yapılır mürakipler sene sonunda tanzim edecekleri raporu umumi heyete sunarlar ve görülen noksanlıklardan idare heyetini haberdar eder.

10 — Ana nizamnamede görülen noksanlıklara idare heyetinin teklifi yahut üyelerin 3-2 nin talebi üzerine umumiheyetce görüşülerek karara bağlanır karar nisabı mevcudunu 3-2 si ile olunur.

11 — Cemiyet kendini feshettiği takdirde mallar cemiyetler kanunu ile medeni kanununun hükümlerine tevfikan tasfiye edilir, tasfiye neticesi kalan mal caminin başka noksanlarına sarfedilir.

12 — Cemiyetler kanununun 6 ıncı maddesinde gasterilen defterler cemiyetin tutacagı defterleri meyanındadır.

13 — İşbu nizamnamede yazılı olmayan hâllerde cemiyetler kenunundaki hükümler caridir.

Dikkat!

Matbaamızın

İlân, reklâm tarifemiz çok ucuzdur. Ayrıca Gazetemiz 1200 nüsha olarak çıkmaktadır.

Ticarî, ve hususî ilânların gazetemize verilmesi hem ödenecek ücret ve hem de daha çok kimseler tarafından okunması bakımından daha faydalı olacağı muhakkaktır.

Bir defa tecrübe ediniz. Derhal faydasını göreceksiniz.

ÇORUM

VİLÂYET MATBAASI

Dr. Rifat Patır

Hastalarını Hergün Belediye yanınaaki Muayenehanesinde kabul eder.

Yeni Teleton Numarası: 109

7 Mayıs 1959 PERŞEMBE
Mes'ul Müdür İbrahim Serim

ÇORUM

Pazardan başka her gün çıkar Vilâyet gazetesi

Kuruluş tarihi 1921
YIL : 37
Sayı : 2458
idare yeri : İL BASIMEVİ
Telefon No. 98
Kıymeti 5 kuruştur

ŞU ŞOFÖR MİLLETİ

M. Mazhar Kadıoğlu

Beş senedenberi içinde bulunduğum, cemiyetçe her fırsatta nahak yere istiskal edilen şoförlerin, bu muameleleri hiç bir surette hak etmediklerine inanmış bulunuyorum.

Dünyanın, maddeten ve manen en mes'uliyetli, meşakkatli ve zor mesleği olan şoförlük, bu gün Türkiyemizde gördüğü maddî karşılık bakımından da maalesef hiç tatmin edilmemektedir. Alelâde ve ihtisas istemiyen işlerde dahi bir işçinin yevmiyesi 7—8 lira iken 150 lira maşla iş bulamıyan şoför arkadaşlarımız maalesef çok denecek kadar fazladır. Oysa ki şoförlük tamamiyle ihtisas ve feragat isteyen bir meslektir. Nasıl olmasın ki, bir gencin şoför olabilmesi için şahsî kaabiliyetine göre bir ilâ üç sene ezici bir muavinlik devresi, bunun sonunda da çok zor olan imtihanı mütehassıs bir ekibin karşısında muvaffakiyetle vermesi icabetmektedir. Asıl iş de bundan sonra başlar: Bir şoför, kullandığı vasıtanın cinsine göre önce mal sahibine karşı 40 ilâ 200 bin lira arasında değişen bir maddî mes'uliyet altındadır. Kullanılan vasıta otomobil veya otobüs ise en azı beş olmak üzere 90 kişiye kadar varan bir vatandaş topluluğunun hayat mes'uliyetini günün 18 saatinde taşımak zorundadır. İcabında bu, aralıksız bütün gün de devam edebilir. Bu yükü bu feragatkâr vatandaş zümresi bünyesinin tahammülüne göre, en fazla 45 yaşına kadar taşır Daha fazla bu işin devamına Allahın insan oğluna bahşettiği bünye tahammül edemez. Nasıl etsin zavallı? Yazın sıcağı, cereyanlı pencereler, kışın buzlu havalarda ellere yapışan zincirler, karlı havalarda yol tıkanmalarında soğuklarla mücadele, küçük bir arızada yolcuların mırıltılı şikâyetleri, parça, lâstik fıkdanında arabasını yürütememek endişesi bir şoförü yıpratan en büyük âmillerdir.

Bütün bu meşakkatlere rağmen cemiyetçe maalesef beğenilmeyen bu feragatkâr ve fedakâr zümrenin mezliyet ve faziletleri sayılamıyacak kadar çoktur :

— Devamı var —

Çorum Valiliğinden

5545 Salılı Milletvekilleri seçimi Kanunun 25 nci maddesine göre 23/Nisan/1959 tarihinden itibaren Milletvekilleri, Genel Meclis Üyeleri, Belediye Meclisi Üyeleri, köy muhtar ve ihtiyar Meclisi üyeleri ile mahalle muhtar ve ihtiyar meclisi üyeleri seçmen kütükleri üzerinde 1959 yılı yoklamalarına Mahalle ve köy Muhtar ve ihtiyar Hey'eti Üyeleri tarafından başlanılmıştır.

Bu iş için evinize gelecek Muhtar ve İhtiyar He'yetlerine icabeden kolaylığın gösterilmesi ve bu seçimlere ait seçmen kütüklerinde ismi bulunmuyanların Nufus kâğıtlarını ibraz ederek kütüklere isimlerini yazdırmalarını o gün evde bulunmayıpta kütüklere ismi yazılması icap edenlerin Mahalle ve köy Muhtarlıklarına müracaat etmeleri Sayın Seçmen Vatandaşlardan rica olunur. 3—4

Hikâye:

ATIŞTA

Şahap SITKI

(Geçen sayıdan devam)

Binbir sıkıntı içinde sabaha karşı, koğuşun dört köşe demir parmaklıklı pencerelerinden ilk ışıklar girerken uyuyabildi Rüyasında, böğürtlenli. acı yavşan otlarının kopuşup yuvarlandığı tarlalardan geçti. Dikenler, çıplak ayaklarına, ellerine batıyor, kanatıyor, boynuna, omuzlarına dolanıyordu. Birinden kurtulayım derken öbürüne sarılıyor, ileride sapların arasında altın kaplama dolma kalem donuk donuk parlıyordu. Uzanıp almak diledi. Sağ kolu omuzu başından kopmuş yerinde, sapsarı gözleriyle bir yılan sarkıyor. Kaçmak, uzaklaşmak için ayaklarında takat yoktu. Bağıramıyordu da Sesi boğazında düğümlenip kalmıştı.

Böylesine korkunç, kısa süren rüyasından uyandığı zaman vücudu kan ter içindeydi. Hızla yatağından fırladı. Uzaktan uzağa kalk borusu çalıyordu. Kalemi göstürüp verecekti.

Uzun boylu, zengin çocuğu yeni kalkmış, yatağında sigara içiyordu. Korka korka. usulca yatağının ucunda durdu:

« — Bağışlayım, dedi, bir kurşun kaleminiz var mı. »

Öteki, yatağının yanına kayıtsızca fırlattığı ceketini aldı. Üst cebinde kalemi aradı. Öbür cebine, iç ceplerine baktı:

« — Tuhaf, dedi, yok. »

« — Yok mu ? »

Omuz silkti:

« — Ulan yazık be, diye söylendi, karımın hediyesiydi. Herhalde atışta düştü. »

« — Nasıl kalemdi? »

« — Kurşun bir dolma kalem. »

« — Yazık. »

« — Aldırma canım... Arasıra işime yarardı.. »

Delikanlı, başı önünde geri döndü. Yatağına oturdu. « Ulan yazık be, diye üsteledi, karımın hediyesiydi. » Yüzü küçülmüş, bakışları bulanıktı.

Bu nasıl iş, bu nasıl düzendi.? Birindel varlığının en derin yerine işleyip koca bir geceyi zehir eden, kıvrandıran bir kalem parçası, öbüründe bir omuz silkişi, küçük bir yazıkla karşılanıyor.

Kalem, kumaşın altında, yeni kapanmaya yüztutmuş bir yara gibi orayı deliyordu.

Şofor, Ailelere felâket getirmek istemiyorsan daima yolun sağını takib et, Sür'atten çekin.

TÜRK DİLİ

92 inci sayısı çıktı

Türk Dili dergisinin Mayıs 1959 tarihli 92 inci sayısı: Agâh Sırrı Levend, Mehmet Ali Ağakay, Ömer Asım Aksoy, Muzaffer Uyguner, Nurullah Ataç, Samim Kocagöz, Talât Tekin, Ali Avni Öneş, Doğan Naci Aksan, Bilge Karasu, Hikmet Dizdaroğlu, Abdülkadir Salgır, Tahir Pamir, Cahit Öztelli, Ebed Mahir Yalnız'ın yazıları ve Munis Faik Ozansoy, Behcet Kemal Çağlar, Fazıl Hüsnü Dağlarca, Selâhattin Batu, Münire Diranas, İsmet Ercan, Engin Ünsal, Cahit Obruk, Sıtkı Salih Gör ve Ferha Özpay'ın şiirleriyle çıkmıştır.

Okuyucularımıza tavsiye ederiz. 100 kuruştur.

Sungurlu Asliye hukuk hakimliğinden

959/132

Sungurlu Turan Mahallesinden Veli kızı Mehmet karısı Fatma Küm t ve Ankara Çankaya kölbaşına bağlı yavcucuk köyünde mukim Mehmet kızı Şemsi Sonkan tarafından Topuz köyünden Halil kızı Mustafa karısı Döne Çayan köyünden Yeter kocası Osman Çayan köyünden Osman oğlu Şükrü, Topuz köyü muhtarlığı ve hazineyi maliye aleyhine ikame eylediği tescil ve meni müdahale davasında:

Tescili istenilen aşağıda mevkii hududları cinsi yazılı gayri menkullerde bir hak ve alakası olanların en son ilân tarihinden itibaren üç ay içerisinde Sungurlu Asliye Hukuk Mahkemesinin 959/132 sayılı dosyasına müracaatları ilân olunur.

Cinsi	Mevkii	Hududu
Bahçe	köy önü	doğu: tepe, batı: dere, güne, bayır, kuzey. Zeynel
Tarla	Mezar	doğu: Mustafa ve Duran tarlası, batısı Yeter, güneyi Duran dere, kuzeyi Yeter.
Tarla	Soku	doğusu: bayır, batısı Duran, güneyi Halil, kuzeyi Halil.
Tarla	Soku	doğusu: Duran, batısı bayır, güneyi bayır, kuzeyi: bayır.
Bağ	Öz	doğusu: Kadir, batısı, Arif, güneyi İsmail, kuzeyi Arap Hasan.
Tarla	Ekinözü	doğusu: Hasan, batısı Mahmut, güneyi Yirca tarlası, ku doyalık.
Bahçe	köy önü	doğusu: dere, bat. İsmaili, güneyi Hasan, ku. dere.
Harman	Soku	doğusu İzzet, ba. bayır, güneyi: Mahmut, kuzeyi bayır.
Tarla	Soku	doğ: Duran, bat: Mahmut, gü, yol, ku. Mahmut.
Tarla	Sağdıç	doğusu: dere, batısı Hasan, güneyi Mehmet Ali ku. Ahmet.
Tarla	Sağdıç	doğrusu: dere, bat. tepe, güneyi: dere, ku. tepe.
Tarla	Sağdıç,	doğusu: dere, batısı dere, güye: dere, ku. dere.
Bağ	Öz	doğusu: çay, batısı: Gülebi, güneyi Yusuf, kuzeyi Gülebi.
Tarla	Öz	doğusu: Hasan, batısı İsmail, güneyi, İzzet, kuzeyi Safiye.

1091 16,27,7

Çorum Vilâyet Daimî Encümeninden

1 — Çorum Merkezin 15/Mayıs/959 dan 14/Mayıs/960 a kadar bir senelik asgari 15 azami 30 bin ton yakacak Alpagut linyit kömürü perakende ve toptan satışı şartnamesi dahilinde 8/Mayıs/959 Cuma günü saat 16 da ihalesi yapılmak üzere kapalı zarf usulile eksiltmeye konulmuştur.

2 — Teminat 25000 liradır.

3 — Kömürün ocakta teslim fiatı ile nakliye, zayiat, tahmil ve tahliye ve her nevi masraflar dahil ton hesabile perakende ve toptan satış bedeli teklifi alınacaktır.

4 — Şartnamesi mesai saatleri Vilâyet Daimî Encümeni kaleminde görülebilir.

5 — Taliplerin teklif mektuplarını ihaleden bir saat evvel Daimî Encümen başkanlığına makbuz mukabilinde vermeleri.

6 — Encümen ihaleyi yapıp yapmamakta serbest olduğu gibi postada vaki gecikmeler de nazarı itibare alınamaz. 1097 4—4

Dikkat!

Matbaamızın

İlân, reklâm tarifemiz çok ucuzdur. Ayrıca Gazetemiz 1200 nüsha olarak çıkmaktadır.

Ticarî, ve hususî ilânların gazetemize verilmesi hem ödenecek ücret ve hem de daha çok kimseler tarafından okunması bakımından daha faydalı olacağı muhakkaktır.

Bir defa tecrübe ediniz. Derhal faydasını göreceksiniz.

ÇORUM

VİLÂYET MATBAASI

Vatandaş!

Kızılay kara gün dostudur. Felâketli günlerinde sana yardım eden Kızılay Kurumuna üye ol.

8 Mayıs 1959 CUMA

Mes'ul Müdür İbrahim Serim

ÇORUM

Pazardan başka her güne çıkar Vilâyet gazetesi

Kuruluş tarihi 1921
VİL : 37
Sayı : 2459
İdare yeri
İL BASIMEVİ
Telefon No. 98
Nushası 5 kuruştur

Kursa devamlı kızlarımızın söylediği İstiklâl Marşile

Halıcılık Kursu Törenle Açıldı

Kursun açılışı üstün bir memnuniyet uyandırdı

Bir taraftan halıcılığı öğretmek ve yaymak, diğer taraftan memleket iktisadiyatına ve halk geçimine vefalı olmak gayesiyle iki ay evvel Özel İdare binasına kurulan Halıcılık Kursu dün merasimle açılmıştır.

Törene başta kıymetli Valimiz Cevat Çapanoğlu, daire müdürleri, partililer ve halkımız iştirâk etmiş bulunuyordu.

Kursa iştirâk eden kızlarımızın bir ağızdan söylediği İstiklâl Marşımızla merasim başlamış oldu.

Halıcılık Kursunu kuran ve mütemadiyen denetleyen Sümer Bank Yünlü Sanayii Mürakıbi Şevket Barlas dâvetlilere hitaben :

Sümer Bank Teşkilâtının Çorumda bir taraftan halıcılığı yaymak, öğretmek diğer taraftan halkın geçim standardını yükseltmek gayesiyle kurduğu Halıcılık Kursunu bu gün açmaya çalışıyoruz. Toplantımıza şeref veren başta kıymetli Valimize, dâvetlilere, halkımıza şükranlarımı arzederim.

Kursun gayesi tamamen iktisadî ve ictimaîdir. Maksat ve gayelerimizi Çorum basını gerektiğinden fazlasiyle canlandırdı. Çok yakın ve destekleyici alâkalarına teşekkürü bir borç bilirim. Kursumuzun kurulması uğrunda bütün engelleri yıkan ve müessesemize hudutsuz kolaylıklar bahşeden kıymetli Valimiz ve büyüklerimize müessesemizin minnet ve şükranlarını arzederim.

Ümidimizin kat kat fevkinde Çorum halkından görmüş olduğumuz alâka bizi sevindirmiş ve kursumuzun genişletilmesine teşvikçi olmuştur. Yalnız şu günlerde bağ ve bahçe işlerinin çıkmasiyle 117 devam 74 e düşmüştür.

Fakat halkımız sonradan bağ bahçe çalışmalarının ârızî ve muvakkat zaman ve mevsimlere münhasır olduğu, halıcılığın daimî ve müstekar bulunduğu nazara alınırsa rağbet ve alâkanın daha çoğalacağı muhakkaktır.

Hepinizi hürmetle selâmlarken kursumuzun uğurlu elleriyle açılmasını Valimizden rica ederim. diyerek sözlerine son verdi.

Valimiz, Türk sanatı halıcılığın yayılması ve dolayısiyle âile hayatına yardımcılığı izah ederek hayırlı ve uğurlu olması temennisiyle kordeleyi kesmiştir.

Merasime iştirâk edenin her tezgâhda çeşitli desenlerle birer metre kadar yükselmiş bulunan halılar dikkat ve hayretlerle seyrediliyor ve Türk kızının mehareti gözlerden kalblere, gönüllere akıyor, millî duygu, bütün haşmetiyle manevî tahtına oturuyordu. Dokunan halılar gönül hoşluğu ve sürurla seyredilirken sayın Şevket Barlas hemen şimdiden evlerine tezgâh verilecek kaabiliyetli elemanlarımız vardır diye duyulan memnuniyeti kamçılıyordu.

Pasta ve limonata ikram edilerek misafirler ağırlandı. Müessesenin kıymetli elemanları tebrik edilerek merasime son verildi.

Çorum Doğum ve Çocuk Bakım Evi Baştabibliğinden

Cinsi	Azı Kilo	Çoğu Kilo	Fiatı Krş.	Muvak. teminat Lira Kr.	Muham. bedeli Lira
Tektip ekmek	9500	10000	49,50	371 25	4950
Koyun eti	2000	2400	600	1080 00	14400
Sığır eti	3000	3500	400	1050 00	14000
İnek sütü	4500	5000	100	375 00	5000
Pilavlık pirinç	2000	2500	240	450 00	6000
Nebati margarin	1000	1500	550	618 75	8250
Toz şeker	2000	2500	325	609 50	8125
Duble zeytintanesi	450	500	600	225 00	3000
Çamaşır sodası	2500	3000	100	225 00	3000
Ayvalık sabun	850	900	480	324 00	4320
Meşe odunu	25 ton	30ton	13000	292 50	3900
Dodurga Linyit-kömürü	150 ton	200ton	7100	1065 00	14200

1 — Çorum Doğumevinin yukarıda cins ve miktarları yazılı 1959 Mali yılı ihtiyaçları Açık Eksiltme usulü ile satın alınacağından onbeş gün müddetle münakasaya konulmuştur.

2 — Eksiltme ve ihalesi 14/Mayıs/1959 Perşembe günü saat 15 de Doğumevinde toplanacak olan satın alma komisyonu tarafından yapılacaktır.

3 Muvakkat teminat muhammen bedelin yüzde 7,5 ğu ve kati teminat ise ihale bedelinin yüzde 15 şidir.

4 — İstekliler taahhüde ait şartnameleri hergün mesai saatlerinde Doğumevinde görebilirler,

5 — İstekllilerin muayyen gün ve saatten evvel muvakkat teminatlarını makbuz mukabilinde Maliye Veznesine yatırarak ihale yerinde hazır bulunmaları ilan olunur. 1107 3—4

Vilâyet Daimi Encümeninden

Cinsi	Azı aded	Çoğu aded	Beherinin muham. bedeli Kr.	Tutarı Lira	Teminatı Lira
6 lık toprak künk	30000	40000	37	14800	1110
8 lik toprak künk	25000	37500	40	15000	1125
10 luk toprak künk	20000	30000	50	15000	1125
14 lük toprak künk	3000	10000	90	9000	675

1 — Köy içme su işlerine lüzumlu yukarda cins, mikdar ve tutarları yazılı toprak künklerin alımı hizalarında yazılı muhammen bedel ve mevzu şartnameleri dahilinde 15/5/959 Cuma günü saat 14 de ayrı ayrı ihaleleri yapılmak üzere açık eksiltmeye konulmuştur.

2 — Şartnameleri her gün mesai saatleri Vilâyet

Osmancık Yeni Mahallede İnşa edilecek Cami yaptırma Derneği Statüsü

1 — Cemiyetin adı: Osmancık Yeni mahallede inşası kararlaştırılan cami yaptırma dernegi

2 — Cemiyetin mevzuu ve gayesi: Hükûmet civarında kurulan yeni mahallede yeniden camii şerif yaptırmaya matuftur.

3 - Müessis azalar	Adres	Doğumu	Tabiyeti
1) Ali Aksan Tahrirat	kâtipliğinden emekli	307	T. C.
2) Hakkı Güngör	Çiftçi	330	T. C.
3) Remzi Çıplak	Zahireci	324	T. C.
4) Mustafa Okutan	Hızar makinesi us.	323	T. C.
5) Ahmet Delibaşı	Bakkal	330	T. C.
6) Mıkdat Kütük	Makinist	321	T. C.
7) Rıza Saraçer	Bakkal	928	T. C.

4 — 18 Yaşını bitirip medeni haklara sahip olan her vatandaş bu derneğe üye olarak girebilir ve aidatını ödemek şartile istediği zaman dernekten çıkabilir. Cemiyetin gayesine aykırı hareket edenler ve üyelik hakkını başka suret sebeple kaybedenler idare kurulu karariyle cemiyetten çıkarılır. Bu karara karşı istiyenler umumi hey'et nezdinde itirazda bulunabilirler.

5 — Cemiyetin şubesi yoktur. Cemiyeti idare kurulu başkanı temsil eder.

6 — Umumi hey'etin vazifeleri selâhiyeti davet tarzı alınan kararların duyrulması cemiyeti teşkil eden üyelerin toplantısı ile umumi heyet kurulur umumi heyet mutat olarak kasım ayının son haftasında toplantısını yapar veya idare hey'etinin yahut üyelerin 3-1 nin müracaatı halinde başkan umumi heyeti olağanüstü toplantıya çağırır toplantıda üyelerin ekseriyeti şarttır. Ekseriyet olmadığı takdirde bir hafta müddetle toplantı tehir edilir. Toplantı iki haftadanfazla geri bırakılmaz genel heyet toplantı mevcut üyelerle birer davetname ile toplantı günü saati toplanacağı yer ile ruzname bildirilmek şartiyle çağrılır. Ayrıca toplantı günü mahâllin en büyük mülkiye âmirine davetname ile keza gün, saat ve yerini belirtmek suretile çağrılır. Toplantının tehiri halinde aynı şekilde muamele yapılır.

UMUMÎ HEYETİNİN VAZİFELERİ

A — İdare hey'etl ve mürakiplerinin raporlarını tetkik ve tasvip etmek.

B — İdare hey'etince tanzim edilmiş olan bütçeyi tetkik ve tasvip etmek.

C — İdare hey'etleri ile mürakipleri seçmek

D — Cemiyeti feshetmek

E — Cemiyetin faydası için üyelerin 3-1 nin teklifi ile ileri sürülen mes'eleleri tetkik ve karara bağlamak.

F — Umumi hey'etce verilen kararlar cemiyet odasının kapısına asmak suretile üyelere ve umuma duyrulur.

İdare hey'etinin ne suretle seçileceği, selâhiyeti ve aza adedi.

7 — İdare heyeti gizli reyle umumi heyet tarafından (7) asil ve (7) yedek olmaküzere seçilir. Seçilen idare heyeti toplanarak kendi aralarından bir başkan seçer ve diğer üyeler arasında vazife taksimi yaparlar.

İDARE HEYETİNİN VAZİFELERİ:

A — Senelik bütceyi hazırlamak.

B — Cemiyetin işlerini görecek olan personelleri tayin, verilecek işleri tesbit, cemiyete faydalı olan her türlü kanuni muameleyi yapmak

C — idare heyeti en aşağı haftada bir defa toplanarak cemiyete ait işleri görürler. Lüzumu halinde başka günlerde de toplantı yapabilirler.

8 — Cemiyetin varidatı şunlardır:

A — Üyelerin 120 lirayı geçmemek üzere verecekleri senelik aidatları

B — Her nevi bağışlar.

HESAPLARIN NE SURETLE TEFTİŞ VE MÜRAKABE EDİLECEĞİ

9 — Cemiyet hesaplarını umumi heyet tarafından seçilecek iki mürakipler vasıtasile teftiş ve murakabeleri yapılır mürakipler sene sonunda tanzim edecekleri raporu umumi heyete sunarlar ve görülen noksanlıklardan idare heyetini haberdar ederler.

10 — Tüzükte görülen noksanlıklara idare heyetinin teklifi yahut üyelerin 3-2 nin talebi üzerine umumiheyetce görüşülerek karara bağlanır karar nisabı mevcudunu 3-2 si ile olunur.

11 — Cemiyet kendini feshettiği takdirde malları cemiyetler kanunu ile medeni kanununun hükümlerine tevfikan tasfiye edilir, tasfiye neticesi kalan mal caminin başka noksanlarına sarfedilir.

12 — Cemiyetler kanununun 6 ıncı maddesinde gösterilen defterler cemiyetin tutacağı defterleri meyanındadır.

13 — İşbu nizamnamede yazılı olmayan hâllerde cemiyetler kanunundaki hükümler caridir.

MÜRAKİPLER

1 Rahmi Aksan 2 Kâzım Saracer

Daimî Encümeni kaleminde görülebilir.

3 — Taliplerin teminat makbuzlariyle belirli gün ve saatte Vilâyet Daimî Encümenine muracaatları ilân olunur. (1106) 3—4

Dikkat!
Matbaamızın

İlân, reklâm tarifemiz çok ucuzdur. Ayrıca Gazetemiz 1200 nüsha olarak çıkmaktadır.

Ticarî, ve hususî ilânların gazetemize verilmesi hem ödenecek ücret ve hem de daha çok kimseler tarafından okunması bakımından daha faydalı olacağı muhakkaktır.

Bir defa tecrübe ediniz. Derhal faydasını göreceksiniz.

ÇORUM
VILÂYET MATBAASI

11 Mayıs 1959 PAZARTESİ
Mes'ul Müdür İbrahim Serim

ÇORUM

Pazardan başka her gün çıkan Vilâyet gazetesi

Kuruluş tarihi 1921
YIL : 37
Sayı : 2460
İdare yeri : İL BASIMEVİ
Telefon No. 96
Fiyatı 5 kuruştur

Kadın ve Anne

Dinimiz kadınlık mef humunun unutulduğu bir anda zuhur etmiştir. Bu günün hizmetcisi kadar hakka malik olmadığı, pazar yerlerinde adi bir eşya gibi ihale olunduğu zamanlarda, o kalbleri şefkat ve merhametin coşup taştığı asil kadınları bugün bile kalbimiz sızlayarak anarken, onların kıymetini takdir edemiyen zavallı erkeklere de acıma mak elden gelmiyor.

Dünyanın hangi kıt'asına, hangi devletine baksak, bu muazzez varlığı esaret ve ızdırap içinde görürüz. Önce babasının, sonra kocasının, ba'dehu evlâdının bir esiri olan kadının durumu. Arabistanda, - diğer yerlere nisbetle- daha iyi idi. Fakat şunu unutmamak icab ederki: hürriyetine en fazla riayet edilen yer Arabistan olmasına rağmen yine de acınacak durumları yok değildi.

Din'i islamın bir güneş gibi parlayışı ve her şeye layık olduğu değeri vermesi üzerine erkekler de şöyle bir hitap ile karşılaştılar: «Sizin hayırlılarınız; kadınları hakkında en hayırlı olanlarınızdır.» (Hadisi şerif). Bu mübarek söz herkesin aklını başına getirdi, her sahada olduğu gibi, bu hususta da en mükemmel örnek olan Hazretl Peygamber (S. A.) ın himmetiyle kadın; hakiki mevkiini buldu ve erkeğinin baştacı oldu. Ailesine hürmet ve iş lerinde yardım etmeyi her erkek kendisi için bir vazife, bir şeref bildi.

Kadının bu hürmete layık olduğunda hiç şüphe yoktur. Bir aile saadetinin, hatta değil bir millet, bütün dünyanın sulhü ve selâmeti hususunda kadının pek büyük rol oynadığı, «Beşiği sallayan elin cihana hakim» olduğu malumdur.

Anneye hürmet, anneye itaat ise: en fazla bizlere düşen yazifedir Bizi gece gündüz uyku yüzüne hasret kalarak, binbir zahmet çekerek, en ufak tehlikeye düşmememiz için herşeyini feda ederek büyüten annelerimizin hatırını kırmamak, her arzularını birer emir olarak telakki etmek bizim en büyük vazifelerimiz arasındadır. Onların daima bizi sevdiğini, sevgiye ancak sevgiyle mukabele edilebileceğini, hatırımızdan çıkarmamalı; dövseler de fena söyleseler de iyiliğimiz için olduğunu asla unutmamalıyız. İyice bilmek lazımdır ki: ömründe bir defa üf dedirmeyecek şekilde hizmet etsek, her istediği yere sırtımızda götürsek, yemeğini, suyunu elimizle yedirip içirsek; yine de onun hakkını eda etmiş olamayız. Bunun içindir ki: daima onların hayırlı duasını almağa gayret etmeli, (Cennetin annelerimizin mübarek ayakları altında) olduğunu unutmamalıyız.

Şeyh Sadi diyor ki:

«Bir gün gençlik icabı olarak cahillikle ihtiyar a namın yüzüne karşı haykırmıştım. İncinerek bir köşeye oturdu. Ağlayarak şöyle diyordu: Muhakkak çocukluğunu unuttun ki yüzüme karşı haykırıyorsun.

(Bir ihtiyar kadın oğlunu kaplanları yıkıcı fil vücutlu gördüğü zaman ona ne güzel demiş: Eğer kucağımda âciz biçare olduğun çocukluk zamanını hatırlasaydın; sen arslan gibi bir erkek ben de ihtiyar bir kadın olduğum bu günde bana cefa etmezdin.» (Gülistan)

Bizim de onlara ihsan

Mes'ut bir Nikâh

Özel İdare Müdürü Mevla Soysal Kızı Sevgi Soysal ile Zahire Tüccarı ve nakliyeci Hıdır Hulusi Ötgür oğlu Teoman Ötgür evvelki hafta nişanlanmışlar ve nişan merasimleri güzide davetli huzuru ile, Özel İdare Salonuuda yapıldığını yaymıştık,

Nişanlılar ivedilikle nikâhlarının yapılmasını istemişler ve ileri sürdükleri sebepler Sulh Hukuk Hakimliğince makbul ve muteber görülerek ilân müddeti beklenmeden nikâhlarının yapılmasına karar verilmiştir. Bu kararın alınmasile nişanlıların nikâhları geçen Cumartesi günü iki aile huzurunda yapılmıştır.

İki aileyi bu mes'ut günlerinden dolayı Candan tebrik eder, yeni evlilere hayatları boyunca refah ve saadetler temenni eyeriz.

ŞU ŞOFÖR MİLLETİ

M. Mazhar Kadıoğlu

(Geçen sayıdan devam)

Bu güne kadar hiç bir şoför, taşıdığı malın değeri yüzbinlerle dahi olsa bunun bir parçasına dahi yan gözle bakmamıştır. Onun en büyük endişesi bu malı salimen yerine ulaştırmaktır. Yine hiç bir şoför bilerek karıncayı dahi ezmez, taşıdığı yolcu için fena şeyler yapmayı düşünen şoför yüzde 1 dahi bulmaz. Kollektif olarak yapılması icabeden yardımlarda hayatlarını istihfaf edercesine koşan yine şoför milletidir. Gerze yangını ve Sirkeci infilâkinde madalya alan şoförler bunun mutavazı birer misalidir. Mikdarı ne kadar kabarık olursa olsun bir vesaiti nakliyede şoförün eline geçen kayıp eşya eşya mutlak sahibini bulmuştur. Bunun bir misali de halen şehrimizde yaşamakta ve aldığı takdirnameyi iftiharla cemiyette seyrettiğimiz şoför Kavastır.

Cumartesi günü Kaymakam beyin yaptığı konuşma üzerine Pazar günü Bafra Lisesinin yapılacağı mahalle kum taşıyan şoförlerin yüzlerindeki berrak memnuniyet ifadesi insanın gözlerini yaşartacak kadar haşmetliydi.

Onlar, memleketlerinin kültür dâvasına meccanen çalışacakları ikişer gün için yaptıkları en azından 500-er liralık maddî yardımın sanki farkında bile değillerdir. Bu arada onların bir kusurlarını da inkâr edemiyeceğiz. Biraz fazla küfürbazdırlar. Ama bunun sebebini de yine halkımızda aramamız icabeder. Doğru yoluna giden bir şoförün arabasının tam önüne atlıyan bir vatandaşı ezmemek, bu arada kendi yolcularının da hayatlarını kurtarmak kaygusuyla nasıl çırpındığını tasavvur buyurun. Hepinizi Allah böyle bir durumdan korusun. Herhangi bir kazada şoförün çekeceği vicdan azabı, ona verilecek maddî cezalarla kıyas kabili olmıyacak kadar büyüktür. Küfür sevmiyen ve memleketimizin eşrafından bir zat, şoförlüğü öğrendikten sonra yukarıdaki gibi bir hadisede bildiği bütün küfürleri savurup o hızla aceba daha söylemediğim kaldı mı diye bir arkadaşına sorduğunu anlatır.

Cefakâr arkadaşlarımın durumlarını bir nebzecik anlatabildiğimi sanırım. Pek iyi ama neden hâlâ (Şoför Milleti Değil mi ? Geç !)

«Bafra gazetesinden»

Çorum Valiliğinden

1540 Sayılı Milletvekilleri seçimi Kanununun 23 üncü maddesine göre 23 Nisan 1959 tarihinden itibaren Milletvekilleri, Genel Meclis Üyeleri, Belediye Meclisi Üyeleri, köy muhtarı ve ihtiyar meclisi üyeleri ile mahalle muhtarı ve ihtiyar meclisi üyeleri seçimine kütükleri üzerinden 1959 yılı yoklamalarına Mahalle ve köy Muhtar ve ihtiyar Heyeti Üyeleri tarafından başlanılmıştır.

Bu iş için evvelce görevli Muhtar ve İhtiyar Heyetlerine tebligat yapılmış olduğundan görevlerini ve bu seçimlere ait seçmen kütüklerini tam bulunmuşlarına Nüfus kâğıtlarını ibraz edecek kütüklere isimlerini yazdırmaları ve o gün evde bulunmayanlara kütüklere isim yazılması için adreslerini Mahalle ve köy Muhtarlıklarına müracaat etmeleri Seçmen Seçmeyen Vazifelerinden olup olunur. 4—4

Hac Yolcularına Müjde!..

Yolculuğumuzun daha rahat, emniyetli, intizamlı geçmesi ve Suriye sınırında yolcularımızı temiz, konforlu otelimizdeyiz.

TUR-İŞ

TURİZM VE SEYAHAT ACENTESİ

Dünyanın en büyük Hava Yolları Şirketi

Continental Airways

Şirketimiz 4 Motörlü, 72 kişilik Dev Uçaklarını hazırladı.

Diğer Şirketlere nazaran daha uzun Süre ve garantili.

Sınıfî Araştırmada alınan Kanunun Vergisiz bilet tarifesine dahildir.

Pasaport vizesi, döviz muamelelerini Acentemiz tarafından yapılacak.

Kan Kaza sigortası ehemmiyetsiz 10 saniyede

Medinede Otelde yer ayrılacak.

İaşiyelerde Cildlerden Mahfuza Uçak bileti verilecek, Otelde yeni nesne alınacak.

Uçakta Türk Hostesler bulunacak, Uçuş esnasında yemek, kahvaltı, Süt, Kahve ve Çay verilecek.

Müracaat: TUR İŞ TURİZM VE SEYAHAT ACENTESİ ÇORUM MÜMESSİLİ

YAŞAR GÜVEN

Vatandaş!

Kızılay kara gün dostudur. Felâketli günlerinde sana yardım eden Kızılay Kurumuna üye ol.

Şofor, Ailelere felâket getirmek istemiyorsan daima yolun sağını takip et. Sür'atten çekin.

T. C. ZİRAAT BANKASI

KURULUŞ TARİHİ 1863

Yurt içinde 343 Şube ve Ajanslarile Dünyanın beynelmilelcilik Muhabirleriyle Sayın Müşterilerinin Emrindedir

Yedek sermaye tesisine başlandığı 1888 Senesinden Bugüne MÜHİM DEĞİŞİKLİKLER YAPMIŞTIR.

ŞUBE VE AJANSLARI EMRİNİZDEDİR.

HER 100 Liraya bir kura numarası verilir.

Dikkat!

Matbaamızın

İlân, reklâm tarifemiz çok ucuzdur. Ayrıca Gazetemiz 1200 nüsha olarak çıkmaktadır.

Ticarî, ve hususî ilânların gazetemize verilmesi hem ödenecek ücret ve hem de daha çok kimseler tarafından okunması bakımından daha faydalı olacağı muhakkaktır.

Bir defa tecrübe ediniz. Derhal faydasını göreceksiniz.

ÇORUM

VİLÂYET MATBAASI

Kiralık bina

Kaptanlı Camii karşısında Doğuergu Kömür İşletmesine beşik ağı binanın orta katında 4 oda, 1 salon, hela ve alt katta büyükçe bir oda kiralıktır.

Bir kadınlı bir daire, hususî teşekküllere yazıhane, doktor ve diğer müesseseye hususî olarak icara verilmektedir. İcabında ikişer oda ikişer bölünüp verilir. Binaya telefon tesisi serbesttir.

Taliplerin camcı Hasan Dalbel'e müracaatları ilân olunur 6—6

12 Mayıs 1959 SALI

ÇORUM

VII. Yıl : 37

Vilâyet Umumi Meclisi

Fevkalâde Toplantı Zabıt Hulâsası

Reis: Vali Cevat Çapanoğlu
Oturum: 4-5-1959 Pazartesi saat 14

Vilâyet Umumi Meclisi fevkalâde toplantısını 4/5/959 Pazartesi günü saat 14 de Vali Cevat Çapanoğlunun Reisliğinde Aza Azalar Beybortlu, Ahmet Demir, Ahmet Cimbeck, Enver Nurdoğan, H. Şueyb Tuğay - Çorum, Hüseyin Genç, Ahmet Tahtakılıç, Şükrü Arslancan - İskilip, Celâl Masat, H. Nuri Anar, Kemal Kuşçular - Sungurlu, Abdullah Coşkun, Mehmet Alparslan, Haydar Kargın - Alaca, Hamdi Üççakıç, Sadık Yüksel - Mecitözü, Rifat Simitci, Abdullah Solak, Elvan Üzüm - Osmancık, Hüseyin Karagöl - Kargı hazır oldukları halde yapıldı.

Yoklama yapıldıktan sonra ekseriyet olduğu anlaşıldığından Reisin muhterem arkadaşlar Vilâyetimizin mühim bir davası olan kömür işletmesi mevzuunda görüşmek ve umumi olarak kömür fiatının ayarlanması, işletmede mevcut huzursuzluğun izale çarelerinin araştırılması ve çimento sanayiine sattığımız kömür ve Fabrika ile mevcut mukavelemiz esaslarının yeniden gözden geçirilmesi için toplanmış bulunuyoruz. Bu hususlara dair lütfen fikir ve görüşlerinizi bildirerek mevzu heyet muvacehesinde kararlaştırılması rica ile celse açıldı.

Çimento Fabrikasile mevcut mukaveleye göre Fabrikaya satılan kömürler 5000 kaloriyi bulmadığından çok düşük bir fiata verilmekte olmakla çimento sanayii Umum Müdürlüğü ile temasa geçilerek mukavelede mevcut kalorinin düşürülmesi ve Fabrikadan alacaklı bulunduğumuz 300 küsür bin liranın ödeme şekilleri ve kömür fiatının artırılması mevzuunda görüşmek üzere Ankaraya gönderilen Vali Muavini Vedat Özdeş'in mütalaası alınmak üzere söz verildi.

Söz alan Vali Muavini Umum Müdür vekilinin borçlu bulundukları kömür bedelini çok kısa bir zamanda ödeyeceklerini, mukavelede yapılacak değişiklikler, kömür fiatlarının yükseltilmesinde kendisinin sahibi salâhiyet bulunmadığını, kendi mühendislerinden birisini göndermek suretile gerekli tetkikatı yaptırarak alacağı raporu Vilâyet teklifi ile birlikte idare Meclisine tevdi edeceğini ve Vilâyet teklifini destekleyeceğini, ayrıca Ankarada bulundukları sırada ilgili teşekküllerle yaptığı temaslarda Türkiyenin hiç bir taraftan birinci kalite olmuş kömür verilmediğini, personel ve buna mevzu olarak işçilere yapılacak zamlar ve ocaklardaki ıslahatla bu günkü seviyede tutulması ve yükseltilmesi için yapılacak zaruri yatırımlar gözönüne alınarak kömür fiatının yükseltilmesi lüzumu bulunduğu mütalaasında bulundu.

Rifat Simitci - Osmancık verilen izahata göre esas mevzuun bu günkü şartlar muvacehesinde kömür fiatının yükseltilmesi mecburiyeti ve işletmede mevcut huzursuzluğun izalesi gözönüne göre memleket ve halkımız menfaatleri üzerine bir komisyon kurulmasını teklif etti.

— Devamı gelecek —

Hüryol 5 yaşında

Cumuriyet tarihî seyri ile «Hüryol» gazetesi arkadaşımızın beşinci sayı yılına girmiş bulunduğunu memnuniyetle öğrenmiş bulunuyoruz.

Çorum basın tarihinde pek kıymetli yer alan zafkumar, dört yıllardberi hepimizce bilinen çok ağır şartlar ve imkânsızlıklar içinde ney'etini keçirmeden yılmadan, usanmadan memleket dert ve ihtiyaçlarını pek yakından ve içten gelen ulvî bir sevgi ile seslenmiş, derdini hakikatleri müdafaa etmiş, zorluklara taraflarını cesaretle açıklamış, memlekette bir şeyler istenpeyi bilmiş ve sağladığında bilâtereddüd mahzur görmeden gizli sevinmiş ve sevinçlerini sunmuştur.

Sahibi Âkif Leblebiciğlu bu şehrin samimî ve sevilmiş bir evlâdıdır. Basın sahasındaşlığında uğradığı fedâkârlıklarında ağırdığı fedâkârlara güğün gerçek ve mücadelesinde muvaffakı olmasını temenni kahramanıdır. En çetin anlarında bile kalemini yapmamış, 6/10 yazılarıyle memleket efkârına hizmetli ve vefalı olmuştur.

Kendisini candan tebrik eder, daima ayakta bir başarı ile uzun yıllar memleket hizmetinde vefalı olmasını Ulu Tanrıdan temenni ederiz.

Hikâye:

SIRP GECESİ

Bianco İBANEZ'DEN
çeviren: Yıldız ERSOY

Gecenin on biri, Paris eğlencelerinin başlamış bulunduğu saat. Kahveler, Lokantalar da yerini eski önce müşterilerini salmağa emirler.

Eğlence yerlerinden çıkan kalabalık alacakaranlıkta kayıp giderken birinin gurur, bulmanın bir kaldırımında kalakaldı. Beyitlik, soluk fenerler, karanlığın çıkmak emirvendiği hazin bir ışık yayıyorlardı. Kaptanın gökyüzü, göz kırpan yıldızlarıyle endişeli bakışları kendisine çekiyordu. Önceleri gökte yalnızca yıldızlar vardı; şimdi bu içlerinde zeytinyağı lekelerinden bir siyaya gibi sıçradığı renkli ışık hüzmelerini seçebiliyor.

Geceyarısı olmak üzeydi. Dört saatlerdi. Bir Fransız yemek, iki Sırp yürüşüp ve ben. Bütün kapıları kapalı olan bu karanlık Paris'te nereye gidecek?... Sırplılardan birisi bir kibar bir sözlü kendi milletleri için eşik bulunduğu hususunda söz söyleyip. Gözeyi geçirmek isteyen subaylar kendi evlerinde gibi emniyetle orada gidebilir. Bu, çeşitli sebeplerden ordu memurlarının Paris'te birkaç gün geçirdiklerinde birbirlerine duydukları bir sırdır.

Bol ışıklı salona girdiğimiz zaman, Karanlık sokaktan, elektrik ampullerinden salkımlar sarkıtılmış ve onların ile cümbüşlü bir ışıklık bulunan bu hava gözlerimizi pek yaşırmak oluyor. İki yıl geniye gerçekleşmiş bulunuyorum.

—Devamı gelecek—

Çorum Valiliğinden

5545 Sahlı Milletvekilleri seçimi Kanunun 25 nci maddesine göre 23/Nisan/1959 tarihinden itibaren Milletvekilleri, Genel Meclis Üyeleri, Belediye Meclisi Üyeleri, köy muhtar ve ihtiyar Meclisi üyeleri ile mahalle muhtar ve ihtiyar meclisi üyeleri seçmen kütükleri üzerinde 1959 yılı yoklamalarına Mahalle ve köy Muhtar ve ihtiyar Hey'eti Üyeleri tarafından başlanılmıştır.

Bu iş için evinize gelecek Muhtar ve İhtiyar He'yetlerine icabeden kolaylığın gösterilmesi ve bu seçimlere ait seçmen kütüklerinde ismi bulunmuyanların Nufus kâğıtlarını ibraz ederek kütüklere isimlerini yazdırmalarını o gün evde bulunmayıpta kütüklere ismi yazılması icap edenlerin Mahalle ve köy Muhtarlıklarına müracaat etmeleri Sayın Seçmen Vatandaşlardan rica olunur. 4—6

Hac Yolcularına Müjde!..

Yolculuğunuzun daha rahat, teminatlı, intizamlı geçmesi ve farızaya vaktinde yetişmenizi temin kendi elinizdedir.

TUR-İŞ

TURİZM VE SEYAHAT ACENTESİ

Dünyanın en büyük Hava Yolları Şirketi

Continental Airways

Şirketinin 4 Motörlü, 72 kişilik Dev Uçaklarını hazırladı

Diğer Şirketlere nazaran daha ucuz fiat ve garanti.

Suudi Arabistanda alınan Karantina Vergisi bilet ücretine dahildir.

Pasaport vizesi, döviz muameleleri Acente tarafından yapılacak,

Karı Koca seyahat edeceklere %10 tenzilat

Medinede Otelde yer ayırtılacak.

İstiyenlere Ciddeden Medineye Uçak bileti verilecek, Otobüs yeri temin edilecek.

Uçakta Türk Hostesler hizmet edecek, Uçuş sırasında yemek, kahvaltı, Süt, Kahve ve Çay verilecek.

Müracaat: TUR İŞ TURİZM VE SEYAHAT ACENTESİ ÇORUM MÜMESSİLİ

YAŞAR GÜVEN

Yatandaş!

Kızılay kara gün dostudur. Felâketli günlerinde sana yardım eden Kızılay Kurumuna üye ol.

Şofor, Ailelere felâket getirmek istemiyorsan daima yolun sağını takib et, Sür'atten çekin.

etmemiz yani: sözlerimizi oldukça mülâyim söyleyip, işlerini görmemiz, ihtiyaçlarını gidermemiz lâzımdır. Ancak onları razı ettikten sonradır ki: kendimizi bahtiyar addedebiliriz. Unutmayalım ki :

«Allahın rızası ana babayı kendisinden razı etmekle kazanılır.» [Hadisi Şerif]

AHMET KAZANCI
İmam-Hatip Okulu
No. 143

T. C.

ZİRAAT BANKASI

KURULUŞ TARİHİ 1863

Yurt içinde 563 Şube ve Ajansı.

Dünyanın heryerindeki Muhabirleriyle Sayın Müşterilerinin Emrindedir.

Vadeli vadesiz tasarruf hesapları 1959 İkramiye Planında

MÜHİM DEĞİŞİKLİKLER YAPMIŞTIR.

ŞUBE VE AJANSLARI EMRİNİZDEDİR.

HER 100 Liraya bir kura numarası verilir.

Dikkat!

Matbaamızın

İlân, reklâm tarifemiz çok ucuzdur. Ayrıca Gazetemiz 1200 nüsha olarak çıkmaktadır.

Ticarî, ve hususî ilânların gazetemize verilmesi hem ödenecek ücret ve hem de daha çok kimseler tarafından okunması bakımından daha faydalı olacağı muhakkaktır.

Bir defa tecrübe ediniz. Derhal faydasını göreceksiniz.

ÇORUM

VİLÂYET MATBAASI

Kiralık bina

Kubbeli Camii karşısında Dodurga Kömür İşletmesinin boşaltıtığı binanın orta katında 4 oda, 1 salon, hela ve alt katta büyükçe bir oda kiralıktır.

Az kadrolu bir daire, hususî teşekküllere yazıhane, doktor ve dişçi muayene hanesi olarak icara verilecektir. İcabında ikişer oda ikiye bölünüp verilir. Binaya müs tecir levha asabilir.

Taliplerin camcı Hasan Daldal'a muracaatları ilân olunur. 6—8

12 Mayıs 1959 SALI

Mes'ul Müdür İbrahim Serim

ÇORUM

Pazardan başka her gün çıkar Vilâyet gazetesi

Kuruluş tarihi 1921
YIL : 37
Sayı : 2461
İdare yeri
İL BASIMEVİ
Telefon No. 96
Nushası 5 kuruştur

Vilâyet Umumi Meclisi

Fevkalade Toplantı Zabıt Hulasası

Reis : Vali Cevat Çapanoğlu
Oturum : 4-5-1959 Pazartesi saat 14

Vilâyet Umumi Meclisi fevkalade toplantısını 4/5/959 Pazartesi günü saat 14 de Vali Cevat Çapanoğlunun Reisliğinde Aza Arslan Bayburtlu, Ahmet Damar, Ahmet Cimbek, Enver Nurdoğan, H. Şuayb Tugay - Çorum, Hüseyin Genç, Ahmet Tahtakılıç, Şükrü Arslancan - İskilip, Celâl Masat, H. Nuri Anar, Kemal Kuşcalar - Sungurlu, Abdullah Coşkun, Mehmet Alparslan, Haydar Kargın - Alaca, Hamdi Özçekiç, Sadık Yüksel - Mecidözü, Rifat Simitci, Abdullah Solak, Elvan Üzüm - Osmancık, Hüseyin Karagöl - Kargı hazır oldukları halde yapdı.

Yoklama yapıldıktan sonra ekseriyet olduğu anlaşıldığından Reisin muhterem arkadaşlar Vilâyetimizin mühim bir davası olan kömür işletmesi mevzuunda görüşmek ve umumi olarak kömür fiatının ayarlamasını, işletmede mevcut huzursuzluğun izale çarelerinin araştırılmasını ve çimento sanayiine sattığımız kömür ve Fabrika ile mevcut mukavelemiz esaslarının yeniden gözden geçilmesi için toplanmış bulunuyoruz. Bu hususlara dair lütfen fikir ve görüşlerinizi bildirerek mezuu heyet muvacehesinde kararlaştırılması ricasile celse açıldı.

Çimento Fabrikasile mevcut mukaveleye göre Fabrikaya satılan kömürler 5000 kaloriyi bulmadığından çok düşük bir fiata verilmekte olmakla çimento sanayii Umum Münürlüğü ile temasa geçilerek mukavelede mevcut kalorinin düşürülmesi ve Fabrikadan alacaklı bulunduğumuz 300 küsür bin liranın ödeme şekilleri ve kömür fiatının artırılması mevzuunda görüşmek üzere Ankaraya gönderilen Vali Muavini Vedat Özdeş'in mutalaası alınmak üzere söz verildi.

Söz alan Vali Muavini - Umum Müdür vekilinin borçlu bulundukları kömür bedelini çok kısa bir zamanda ödeyeceklerini, mukavelede yapılacak değişiklikler, kömür fiatlarının yükseltmesinde kendisinin sahibi selâhiyet bulunmadığını, kendi mühendislerinden birisini göndermek suretile gerekli tetkikatı yaptırarak alacağı raporu Vilâyet teklifi ile birlikte idare Meclisine tevdi edeceğini ve Vilâyet teklifini destekliyeceğini, ayrıca Ankarada bulundukları sırada ilgili teşkilâtlarla yapdığı temaslarda Türkiyenin hiç bir taraf ndan bizimki kadar ucuza kömür verilmediğini, personel ve buna muvazi olarak işçilere yapılacak zamlar ve ocaktaki istihsalin bu günki seviyede tutulması ve yükseltilmesi için yapılacak zaruri yatırımlar gözönüne alınarak kömür fiatının yükseltilmesi lüzumlu bulunduğu mutalaasında bulundu.

Rifat Simitci - Osmancık verilen izahata göre esas mevzuun bu günki şartlar muvacehesinde kömür fiatının yükselrilmesi mecburiyeti ve işletmede mevcut huzursuzluğun izalesi olduğuna göre meseleyi etraflıca incelemek üzere bir komisyon kurulmasını teklif etti.

— Devam edecek —

Hüryol 5 yaşında

Cumartesi tarihli sayısı ile «Hüryol» gazetesi arkadaşımızın beşinci neşir yılına girmiş bulunduğunu memnuniyetle öğrenmiş bulunuyoruz.

Çorum basını tarihinde pek kıymetli yer alan refikımız, dört yıldanberi hepimizce bilinen çok ağır şartlar ve imkânsızlıklar içinde neş'esini kaçırmadan yılmadan, usanmadan memleket dert ve ihtiyaçlarına pek yakından ve içten gelen ulvî bir sevgi ile sarılmış, daima hakikatleri müdafaa etmiş, noksan tarafları cesaretle açıklamış, memlekete bir şeyler istemeyi bilmiş ve sağladığında böbürlenmeden sadece herkes gibi sevinmiş ve sevinci artmıştır.

Sahibi Âkif Leblebicioğlu bu şehrin tanınmış ve sevilmiş bir evlâdıdır. Hayat mücadelesinde uğradığı felâketlere göğüs germek ve mücadelesinde muvaffak olmanın örnek kahramanıdır. En çetin anlarında bile kalemini şaşırmamış, özlü yazılariyle memleket efkârına bizmetli ve vefalı olmuştur.

Kendisini candan tebrik eder, daima artan bir başarı ile uzun yıllar memleket hizmetinde vefalı olmasını Ulu Tanrıdan temenni ederiz.

Hikâye:

SIRP GECESİ

Blasco İBANEZ'DEN
çeviren: Yıldız ERSOY

Gecenin on biri, Paris tiyatrolarının kapılarını kapadığı saat. Kahveler, Lokantalar da yarım saat önce müşterilerini sokağa attılar.

Eğlence yerlerinden çıkan kalabalık alaca karanlıkta kayıp giderken bizim gurup, bulvarın bir kaldırımında kala kaldı. Başıklı, soluk fenerler, karanlığın çabucak emirverdiği hazin bir ışık yayıyorlardı. Kapkara gökyüzü, göz kırpan yıldızlariyle endişeli bakışları kendisine çekiyordu. Önceleri gökte yalnızca yıldızlar vardı; şimdi ise içerisinde zeplinin kehribardan bir sigara gibi sarardığı renkli ışık kümelerini sunabiliyor.

Gecemizi uzatmak istiyoruz. Dört arkadaşız. Bir Fransız yazarı, iki Sırp yüzbaşısı ve ben. Bütün kapıları kapalı olan bu karanlık Paris'te nereye gitmeli?.. Sırplılardan birisi bize kibar bir otelin kendi müşterileri için açık bulundurduğu barından söz ediyor. Geceyi geçirmek istiyen subaylar kendi evleriymiş gibi sessizce oraya giderler Bu, çeşitli uluslardan ordu mensuplarının Paris'te birkaç gün geçirdiklerinde birbirlerine söyledikleri bir sırdır.

Bol ışıklı salona sessizce giriyoruz. Karanlık sokaktan, elektrik ampullerinden salkımları aksettiren sayısız aynaları ile muazzam bir fenere benziyen bu hole geçiş pek şaşırtıcı oluyor. İki yıl geriye gittiğimizi sanıyorruz.

—Devam edecek—

Hac Yolcularına Müjde!..

Yolculuğunuzun daha rahat, teminatlı, intizamlı geçmesi ve farızaya vaktinde yetişmenizi temin kendi elinizdedir.

TUR-İŞ

TURİZM VE SEYAHAT ACENTESİ

Dünyanın en büyük Hava Yolları Şirketi

Continental Airways

Şirketinin 4 Motörlü, 72 kişilik Dev Uçaklarını hazırladı

Diğer Şirketlere nazaran daha ucuz fiat ve garanti.

Suudi Arabistanda alınan Karantina Vergisi bilet ücretine dahildir.

Pasaport vizesi, döviz muameleleri Acente tarafından yapılacak,

Karı Koca seyahat edeceklere %10 tenzilat

Medinede Otelde yer ayırtılacak.

İstiyenlere Cidde'den Medineye Uçak bileti verilecek, Otobüs yeri temin edilecek.

Uçakta Türk Hostesler hizmet edecek, Uçuş sırasında yemek, kahvaltı, Süt, Kahve ve Çay verilecek.

Müracaat: TUR İŞ TURİZM VE SEYAHAT ACENTESİ ÇORUM MÜMESSİLİ

YAŞAR GÜVEN

Vilâyet Daimi Encümeninden

Cinsi	Azı aded	Çoğu aded	Beherinin muham. bedeli Kr.	Tutarı Lira	Teminatı Lira
6 lık toprak künk	30000	40000	37	14800	1110
8 lik toprak künk	25000	37500	40	15000	1125
10 luk toprak künk	20000	30000	50	15000	1125
14 lük toprak künk	3000	10000	90	9000	675

1 — Köy içme su işlerine lüzumlu yukarda cins, mikdar ve tutarları yazılı toprak künklerin alımı hizalarında yazılı muhammen bedel ve mevzu şartnameleri dahilinde 15/5/959 Cuma günü saat 14 de ayrı ayrı ihaleleri yapılmak üzere açık eksiltmeye konulmuştur.

2 — Şartnameleri her gün mesai saatleri Vilâyet Daimi Encümeni kaleminde görülebilir.

3 — Taliplerin teminat makbuzlariyle belirli gün ve saatte Vilâyet Daimi Encümenine muracaatları ilân olunur. (1106) 4—4

Çorum Doğum ve Çocuk Bakım Evi Baştabibliğinden

Cinsi	Azı Kilo	Çoğu Kilo	Fiatı Krş.	Muvak. teminat Lira	Kr.	Muham. bedeli Lira
Tektip ekmek	9500	10000	49,50	371	25	4950
Koyun eti	2000	2400	600	1080	00	14400
Sığır eti	3000	3500	400	1050	00	14000
İnek sürü	4500	5000	100	375	00	5000
Pilavlık pirinç	2000	2500	240	450	00	6000
Nebati margarin	1000	1500	550	618	75	8250
Toz şeker	2000	2500	325	609	50	8125
Duble zeytintanesi	450	500	600	225	00	3000
Çamaşır sodası	2500	3000	100	225	00	3000
Ayvalık sabun	850	900	480	324	00	4320
Meşe odunu	25 ton	30ton	13000	292	50	390$_0$
Dodurga Linyit-kömürü	150 ton	200ton	7100	1065	00	14200

1 — Çorum Doğumevinin yukarıda cins ve miktarları yazılı 1959 Mali yılı ihtiyaçları Açık Eksiltme usulü ile satın alınacağından onbeş gün müddetle münakasaya konulmuştur.

2 — Eksiltme ve ihalesi 14/Mayıs/1959 Perşembe günü saat 15 de Doğumevinde toplanacak olan satın alma komisyonu tarafından yapılacaktır.

3 Muvakkat teminat muhammen bedelin yüzde 7,5 ğu ve kati teminat ise ihale bedelinin yüzde 15 şidir.

4 — İstekliler taahhüde ait şartnameleri hergün mesai saatlerinde Doğumevinde görebilirler,

5 — İsteklilerin muayyen gün ve saatten evvel muvakkat teminatlarını makbuz mukabilinde Maliye Veznesine yatırarak ihale yerinde hazır bulunmaları ilan olunur. 1107 4—4

T. C.

ZİRAAT BANKASI

KURULUŞ TARİHİ 1863

Yurt içinde 563 Şube ve Ajansı.

Dünyanın heryerindeki Muhabirleriyle Sayın Müşterilerinin Emrindedir.

Vadeli vadesiz tasarruf hesapları 1959 İkramiye Planında MÜHİM DEĞİŞİKLİKLER YAPMIŞTIR.

ŞUBE VE AJANSLARI EMRİNİZDEDİR.

HER 100 Liraya bir kura numarası verilir.

Dikkat!

Matbaanızın

İlân, reklâm tarifemiz çok ucuzdur. Ayrıca Gazetemiz 1200 nüsha olarak çıkmaktadır.

Ticarî, ve hususî ilânların gazetemize verilmesi hem ödenecek ücret ve hem de daha çok kimseler tarafından okunması bakımından daha faydalı olacağı muhakkaktır.

Bir defa tecrübe ediniz. Derhal faydasını göreceksiniz.

ÇORUM

VİLÂYET MATBAASI

14 Mayıs 1959 PERŞEMBE

Mes'ul Müdür İbrahim Serim

ÇORUM

Perşembeden başka her gün çıkar Vilâyet gazetesi

Kuruluş tarihi 1921
YIL : 37
Sayı : 2462
İdare yeri : İL BASIMEVİ
Telefon No. 98
Nüshası 5 kuruştur

Vilâyet Umumi Meclisi

Fevkalade Toplantı Zabıt Hulasası

Reis : Vali Cevat Çapanoğlu
Oturum : 4-5-1959 Pazartesi saat 14

(Geçen sayıdan devam)

Hamdi Özçekiç - Mecidözü kömür fiatının yükseltilmesinden ziyade işletmede mevcut huzursuzluk ve disiplinsizliğin giderilmesi çarelerinin aranarak kömür kalitesinin düzeltilmesi ve istihsalin artırılması için lüzumlu tedbirlerin alınması mutalaasında bulundu.

Reis tarafından celceye 10 dakika ara verildi.

— İKİNCİ CELSE —

Celse Reis tarafından açılarak ocakta bir laübalilik ve husursuzluğun mevcut olduğunu, bunun müsebbipleri ve izalesi için lazım gelen tedbirlerin elbet alınacağını, çimento fabrikasına satılan kömür mevzuunun ise ele alınmış bulunduğunu, kalori düşürülmez ve fiat artırılmaz ise mukavelenin kanunen, feshedileceğini, halk ihtiyacının ihaleye çıkarıldığını, nakliye fiatı düşük olacağına göre kömürün 40 liradan satıldığı takdirde Vatandaşın sızlanmıyacağını izah etti.

Hüseyin Genç - İskilip Türkiye ve hatta Dünya çapında zengin ve bir kiymeti haiz olan Alpagut kömürlerimizin üzerinde hassasiyetle durmamız icabettlğini, işletmenin en iyi bir şekilde çalışabilmesi için Daimî Encümene yetki vererek vaziyeti icabına göre formalitelerin oraca temamlanmasını teklif etti.

Hamdi Özçekiç - Sırf işletme mevzuunda görüşmek üzere fevkalada olarak toplanmış bulunan Umumi Meclisin kesin karar vermesini, Daimî Encümen olarak kendilerinin kömür fiatının artırılmasını kararlaştıramadıklarını, esas mevzuun işletme işçi ve personelinin bir disiplin altına alınması ve ocakta laübaliliğin kaldırılarak ocağın sıkı kontrola tabi tutulması olduğunu tekrar beyan etti.

Reis kadroda mevcut mes'ul Müdürlük için gazete veşaire ile ilân yaparak en kısa bir zamanda en muvafık adamın tayinini yapacağını, Rifat Simitci Hususi idare Varidat Müdürü Mustafa Bıçakcının bu işe en ehil kimse olduğunu, Ahmet Tahtakılıç işletme Müdürünün de bir maden mühendisi olması lâzım geldiğini söyledi ve Reisin işletme Müdürü tâyini işinin Vilâyete bırakılması teklifi kabul olundu.

Ocaktaki huzursuzluk hakkında işletme Müdür vekili ve muhasibi konuşrrak karşılıklı birbirlerini itham ettiler ve her biri huzursuzluğa diğerinin sebep olduğunu ifade etmeleri üzerine Reis, Müdür vekili ve muhasibin de ifade ettiklerine göre, mevcut huzursuzluğun 15 güne kadar izale edilmediği ve durum düzelmediği takdirde her ikisini de başka yerde iş bulmalarını bildireceğini yüzlerine söyledi. Ve toplantı başından veri görüşülen mevzuları tetkik ve bir rapor halinde kararlaştırılarak Meclise getirilmesi için bir karma komisyon yerine bütçe encümeninin bu işi yapmasını teklif etti ve umumca bu teklif kabul olunarak 5/5/959 Salı günü saat 10 da müzakereye devam edilmek üzere celseye ara verildi

— Devamı var —

Buğabağı köyünde Demircilik ve Marangozluk sergisi açıldı

Buğabağı köyünde bir müddet evvel açılmış olan demircilik ve marangozluk kursu sona ermiş ve Cumartesi günü bir sergi açılmıştır.

Açılan sergi münasebetiyle tertip edilen merasime Valimiz, daire müdürleri, esnaf teşkilâtı, basın mensupları katılmışlardır. Misafirler Buğabağı köyüne 15 e yakın otomobil ile gitmişler ve köy yakınında atlı olarak kendilerini karşılayan köylü vatandaşlarla köye vasıl olunmuştur.

Misafirler, köy içi ile civar köylerden gelen köylü vatandaşlar tarafından tezahüratla karşılanmışlardır. Bilahare serginin hazırlandığı mahalle gidilmiş ve Sayın Valimiz serginin hayırlı ve uğurlu olması temennisiyle kordelayı keserek sergiyi açmıştır.

Kurs esnasında köylü çocuklarının imal etmiş oldukları demircilik ve marangozluk işleri görülerek haklı bir takdir toplamışlardır. Köylü vatandaşlar kursun bir sene daha devamı yolundaki temennilerine Sayın Valimiz müsbet cevap vermişlerdir.

Misafirler, köylü vatandaşlar tarafından yemeğe alıkonulmuş ve bu arada samimi hasbihallerde bulunulmuştur.

Köylü vatandaşların tezahüratı arasında Buğabağı köyünden ayrılmışlar ve Ovasaray köyüne gelinerek genç kızlarımız tarafından hazırlanan elişleri sergisini gezmişlerdir.

Sergilerin açılmasında emeği geçenleri tebrik ederiz.

Hikâye:

SIRP GECESİ

Blasco İBANEZ'DEN
çeviren: Yıldız ERSOY

—Geçen Sayıdan Devam—

Zarif ve boyalı kadınlar, şampanya, yırtıcı şarkıların dokunaklı titreyişi ile bir zenci dansının notalarını fısıldıyan kemanlar. Bu bir savaş öncesi eğlencesidir. Erkekler arasında tek bir üniformalı görülmüyor. Hepsi üniformalı Fransız, Belçikalı, İngiliz, Rus, Sırplı subaylar, tozlu ve soluk üniformalı, Kemancılar onlara birkaç İngiliz marşı çalıyor, dinliyenlerin alkışlarına ve bağrışmalarına fildişi gibi bir gülümseme ile cevap veriyorlar. Eski kızıl kazak çingenelerinin yerini tutuyorlar. Kadınlar, baba kelimesini tekrar ederek onlardan birini, milyonları ve asaleti ile tanınan lordu gösteriyorlar. « Eğlenelim arkadaşlar, yarına ölüm var. » Ve hayatlarını mihraptaki solgun tanrıçaya kurban eder gibi sunan bütün bu insanlar, varlığı iri yudumlarla içiyorlar, gülüyorlar, bardaklarını dipliyor, şarkı söylüyor, bir geceyi karada geçirip de şafak sökerken fırtına ile karşılaşacak olan denizcilerin vahşi coşkunluğu ile kadeh tokuşturuyorlar.

(Devam edecek)

Çorum Vilâyet Daimî Encümeninden

1 — Mülkiyeti Çorum Hususi İdaresine ait Mecitözü kazasına bağlı Figani kaplıcasının 25 sene müddetle işletilmesi işi 8 maddelik şartnamesi dahilinde 2/6/959 Salı günü saat 16 da ihalesi yapılmak üzere kapalı zarf usullyle artırmaya çıkarılmıştır.

2 — 25 senelik muhammen bedeli 122 bin lira, muvakkat teminat 7350 liradır.

3 — Şartnamesi her gün mesai saatleri Daimi Encümen kaleminde görülebilir.

4 — Taliplerin 2490 sayılı kanun hükümleri dairesinde hazırlayacakları kapalı zarfı ihaleden bir saat evvel Daimi Encümen Başkanlığına makbuz mukabili vermeleri.

5 — Postada vaki gecikmeler kabul olmıyacağı gibi Encümen ihaleyi yapıp yapmamakta ve ruhsatı uygun gördüğüne vermekte serbesttir. (1119) 1—4

Çorum Vilâyet Daimî Encümeninden

1 Çorumuu Çomar bağları mevkiinde doğusu Saman pınarı, batısı mulla Hüseyin değirmeni, güneyi Seydim oğulları tarlası, kuzeyi Seydim oğulları tarlalarına kadar olan Çomar Çayı mecrasındaki birinci kısım kum ocağının ihale tarihinden 28/Şubat/962 tarihine kadar olan maktu rüsumu 9 maddelik şartnamesi dahilinde 29/5/959 Cuma günü saat 14 de ihalesi yapılmak üzere açık artırmaya konulmuştur.

2 — Senelik maktu rüsumu 255 lira, muvakket teminat 58 liradır.

3 — Şartnamesi her gün mesai saatleri Daimî Encümen kaleminde görülebilir.

4 — Taliplerin belirli gün ve saatte teminat makbuzlarile Vilâyet Daimî Encümenine müracaatları ilân olunur. 1115 1—4

Hac Yolcularına Müjde!..

Yolculuğunuzun daha rahat, teminatlı, intizamlı geçmesi ve farızaya vaktinde yetişmenizi temin kendi elinizdedir.

TUR-İŞ

TURİZM VE SEYAHAT ACENTESİ

Dünyanın en büyük Hava Yolları Şirketi

Continental Airways

Şirketinin 4 Motörlü, 72 kişilik Dev Uçaklarını hazırladı

Diğer Şirketlere nazaran daha ucuz fiat ve garanti.

Suudi Arabistanda alınan Karantina Vergisi bilet ücretine dahildir.

Pasaport vizesi, döviz muameleleri Acente tarafından yapılacak,

Karı Koca seyahat edeceklere %10 tenzilat

Medinede Otelde yer ayırtılacak.

İstiyenlere Cidde den Medineye Uçak bileti verilecek, Otobüs yeri temin edilecek.

Uçakta Türk Hostesler hizmet edecek, Uçuş sırasında yemek, kahvaltı, Süt, Kahve ve Çay verilecek.

Müracaat: TUR IŞ TURİZM VE SEYAHAT ACENTESİ ÇORUM MÜMESSİLİ

YAŞAR GÜVEN

T. C. ZİRAAT BANKASI

KURULUŞ TARİHİ 1863

Yurt içinde 563 Şube ve Ajansı.

Dünyanın hertarafındaki Muhabirleriyle Sayın Müşterilerinin Emrindedir.

Vadeli vadesiz tasarruf hesapları 1959 İkramiye Planında MÜHİM DEĞİŞİKLİKLER YAPMIŞTIR.

ŞUBE VE AJANSLARI EMRİNİZDEDİR.

HER 100 Liraya bir kura numarası verilir.

Dikkat! Matbaamızın

İlân, reklâm tarifemiz çok ucuzdur. Ayrıca Gazetemiz 1200 nüsha olarak çıkmaktadır.

Ticarî, ve hususî ilânların gazetemize verilmesi hem ödenecek ücret ve hem de daha çok kimseler tarafından okunması bakımından daha faydalı olacağı muhakkaktır.

Bir defa tecrübe ediniz. Derhal faydasını göreceksiniz.

ÇORUM

VILÂYET MATBAASI

Yatandaş!

Kızılay kara gün dostudur. Felâketli günlerinde sana yardım eden Kızılay Kurumuna üye ol.

Şofor, Ailelere felâket getirmek istemiyorsan daima yolun sağını takib et, Sür'atten çekin.

16 Mayıs 1959 CUMARTESİ

Mes'ûl Müdür İbrahim Serim

ÇORUM

Pazardan başka her gün çıkar Vilâyet gazetesi

Kuruluş tarihi 1921
YIL : 37
Sayı : 2463
idare yeri : İL BASIMEVİ
Telefon No. 98
Kuruşu 5 kuruştur

Vilâyet Umumi Meclisi

Fevkalade Toplantı Zabıt Hulasası

Reis : Vali Cevat Çapanoğlu

Oturum : 4-5-1959 Pazartesi saat 14

(Geçen sayıdan devam)

—ÜÇÜNCÜ CELSE—

Celse Reis tarafından açılarak bütçe encümenince hazırlanan 4 maddelik mütalaasının okunmasına geçildi.

Bütçe encümeni mütalâasında, Türkiyede mevcut işletmelerin işçileri bizim işletme işçilerinden dolgun yevmiye aldıkları, bu sebeble işçi bulmamızın güçleşdiği, madendiregi fiatlarının artmış bulunması, senelik 85000 ton istihsalin yapılabilmesi için yeni tesislere lüzum olduğu, bu bakımlardan da kömür fiatının yükseltilmesi icabedeceği, en uygun fiatın ise ocakta bir ton kömürün 40 liradan satılmasının uygun bulunduğu, çimento fabrikasile yapılacak her türlü görüşmeler için Daimî Encümene yetki verilmesi, kömür fiatında yapılan ayarlama neticesi elde edilecek kârın %10 nun işletmeye, geri kalanının da hususi idare bütçesindeki açığı kapatmak üzere Hususi idareye yardım olarak verilmesi ve işletmede gerek işçiler ve gerek idareciler arasında görülen huzursuzluğun izalesi ve işletmenin normal faaliyete girmesi ve beklenen randımanın alınabilmesi için gerekli tedbirlerin Vilâyetce alınması temennisinde bulunulması Hamdi Özçekiç'in kömür fiatının 40 liraya çıkarılması maddesine muhalefetiyle teklif edildiğinden reye konulan mütalâa ve kömürün 6/5/959 tarihinden itibaren ocakra 40 liradan satılması ekseriyetle kabul olundu.

İşçileri teşvik maksadile çıkarılan araba başına verilen ve 959 yılı bütçesile kabul edilen 125 kuruş pirimin 2 liraya çıkarılmasına dair işletme Müdürlüğünün teklifi okunarak aynen kabul olundu.

Yevmiyelerinin azlığı dolaysile sızlanan işletme yeraltı ve yer üstü işçilerine 1/Mayıs 959 dan itibaren 959 yılı bütçesile kabul edilen pirim baremini geçmemek üzere ikişer lira zam yapılması Daimî Encümence kararlaştırılmış olduğundan işçi olupta muvakkat bir zaman için işinden ayrılan işçilere de tekrar işe avdetlerinde bu zamdan istifa ettirilmesi, bazı serviste çalışan işçilere barem haddini aştığından iki lira zam yapılmadığından bunların da yapılacak zamlardan istifade edebilmeleri için 959 yılı bütçesile kabul edilen kancacı, arabacı tablocu, eleyiciye ait 7 şer liralık azami baremin 9 zar liraya, 8 zer liralık bekçi ve puvantör bareminin 10 nar liraya, 9 liralık kâtip bareminin 11 liraya, 6 liralık yağcı baremi'nin 8 liraya yükseltilmesine dair işletme Müdürlüğü teklifi okunarak aynen kabul olundu.

Fevkalade toplantının sırf kömür mevzuu olduğuna göre esasen kifayetsiz bulunan hususi idare bütçesinden aza arkadaşların tahsisat ve yolluklarının verilmiyerek kömür işletmesi bütçesinden ödenmesi Reisin teklifi üzerine kabul olunarak görüşülecek bir mevzu kalmadığından Reis tarafından azalara tekrar teşekkür edilerek toplantıya son verildi.

Dün Hava Şehitlerimizi, içten gelen hürmet ve tağzimle andık

İhtifale başta Valimiz ve daire erkânı, teşekküller ve halk iştirâk etti

15 Mayıs Türk Hava Şehitlerini Anma Günü, bütün yürtta olduğu gibi, dün şehrimizde de hazin bir ihtifalle yapıldı. Törende; başta sayın Valimiz Çapanoğlu, Vali muavini, daire müdürleri, memurlar, okullar, askeri birlikler, esnaf teşekkülleri, partililer ve kalabalık bir halk topluluğu hazır bulunuyorlardı.

Program gereğince tam saat 11 de Şehitler Âbidesinde başlayan ihtifalde; atılan top sesiyle (Ti) çekilerek, bir assubay tarafından direkteki Türk Bayrağı yarıya indirildi ve tören komutanının (dikkat) komutu ile Havacı Şehitlerimizin ruhunu tâziz için bir dakika saygı duruşu yapıldı.

Bundan sonra günün mâna ve önemini belirten konuşmayı, Türk Hava Kurumu adına Jandarma Kumandanı Hasan Süer yaparak, Vatan ve Millet uğ canlarını feda eden kahraman ve aziz Hava Şehitlerimizin, necip Türk Milletinin kalbinde ebediyen yaşayacağını ve onlara borçlu bulunduğumuz hürriyet ve seadetlerimizi, içten gelen veciz bir ifade ile can landırdı.

Bunu takiben assubay namzedi bir jandarmamız, Havacı Şehitlerimizin ruhuna ithafen heyecanlı şiir okuyarak, Şehitlerimizin aziz ruhlarını selâmladı. Bunun arkasından da okullar adına iki öğrencimiz daha birer şiir okudular ve aziz Şehitlerimizin ruhlarını tâziz ettiler.

Konuşma ve şiirlerin okunmasını müteakip resmî ve hususî teşekküllerden gelen Çelenkler, mümessilleri tarafından derin bir huşu ve ihtiram içinde âbideye konulduktan sonra, görevli bulunan Jandarma mangası da verilen bir komutla üç defa havaya silah atışı yaptı. Bilâhare merasim geçidi başladı.

Önde bir Jandarma müfrezesi, bunu takiben sıra ile okullar temsilcisi öğrenciler vakur ve zinde adımlarla anıt önünden yürüyerek aziz şehitlerimizin ruhlarını selâmladıktan sonra ihtifale son verildi.

AMERİKALILARIN *Hayat Süresi Uzadı*

Nevyork (USIS) Milli Sağlık ve eğitim Komitesinin bildirdiğine göre vasati olarak Amerikalıların hayat süresinin 6.3 yıl artarak 1943 yılından beri 69.6'ya yükselmiştir. Bu müddet zarfında kadınların hayat süresi 8,5 ve erkeklerinki de 4.3 yıl uzamıştır. Komite, buna rağmen damar sertliği, kanser, akıl hastalıkları, virüs hastalıkları, nezle ve alerjiler gibi sahalarda tıbbî araştırmaların devam etmekte olduğunu bildirmiştir.

1960 senesinde Amerika nüfusu 180.000.000 olacak

Providence, Rhode Island (Usis) Birleşik Amerika Hükümetine mensup bir şahsiyet 1960 Birleşik Amerika nüfus sayımının memleketin nüfusunu yüzseksen milyon olarak gösterceğini tahmin etmektedir. İstatistik Bürosu İkinci Direktörü Dr. Conrad Taeuber Amerikan Nüfusu Birliğinde yaptığı bir konuşmada 1950 sayımında Birleşik Amerikanın nüfusunun 150,697,361 olduğunu hatırlatmıştır.

Çorum Valiliğinden

5545 Sahlı Milletvekilleri seçimi Kanunun 25 nci maddesine göre 23/Nisan/1959 tarihinden itibaren Milletvekilleri, Genel Meclis Üyeleri, Belediye Meclisi Üyeleri, köy muhtar ve ihtiyar Meclisi üyeleri ile mahalle muhtar ve ihtiyar meclisi üyeleri seçmen kütükleri üzerinde 1959 yılı yoklamalarına Mahalle ve köy Muhtar ve ihtiyar Hey'eti Üyeleri tarafından başlanılmıştır.

Bu iş için evinize gelecek Muhtar ve İhtiyar He'yetlerine icabeden kolaylığın gösterilmesi ve bu seçimlere ait seçmen kütüklerinde ismi bulunmuyanların Nufus kâğıtlarını ibraz ederek kütüklere isimlerini yazdırmalarını o gün evde bulunmayıpta kütüklere ismi yazılması icap edenlerin Mahalle ve köy Muhtarlıklarına müracaat etmeleri Sayın Seçmen Vatandaşlardan rica olunur. 5—6

Kiralık bina

Kubbeli Camii karşısında Dodurga Kömür İşletmesinin boşalt tığı binanın orta katında 4 oda, 1 salon, hela ve alt katta büyükçe bir oda kiralıktır.

Az kadrolu bir daire, hususi teşekküllere yazıhane, doktor ve dişçi muayene hanesi olarak icara verilecektir. İcabında ikişer oda ikiye bölünüp verilir. Binaya müs tecir levha asabilir.

Taliplerin camcı Hasan Daldal'a muracaatları ilân olunur. 7—8

Hac Yolcularına Müjde!..

Yolculuğunuzun daha rahat, teminatlı, intizamlı geçmesi ve farızaya vaktinde yetişmenizi temin kendi elinizdedir.

TUR-İŞ

TURİZM VE SEYAHAT ACENTESİ

Dünyanın en büyük Hava Yolları Şirketi

Continental Airways

Şirketinin 4 Motörlü, 72 kişilik Dev Uçaklarını hazırladı

Diğer Şirketlere nazaran daha ucuz fiat ve garanti.

Suudî Arabistanda alınan Karantina Vergisi bilet ücretine dahildir.

Pasaport vizesi, döviz muameleleri Acente tarafından yapılacak,

Karı Koca seyahat edeceklere %10 tenzilat

Medinede Otelde yer ayırtılacak.

İstiyenlere Cidddeden Medineye Uçak bileti verilecek, Otobüs yeri temin edilecek.

Uçakta Türk Hostesler hizmet edecek, Uçuş sırasında yemek, kahvaltı, Süt, Kahve ve Çay verilecek.

Müracaat: TUR İŞ TURİZM VE SEYAHAT ACENTESİ ÇORUM MÜMESSİLİ

YAŞAR GÜVEN

Zayi Nüfus Cüzdanı

Sungurlu Nzfus Dairesinden aldığım 690645 numaralı nüfus cüzdanımı zayi ettim. Yenisini alacağımdan eskisinin hükmü yoktur.

Sungurlunun Fevzi Paşa Mahallesinden Mustafa Dörmez,

T. C.

ZİRAAT BANKASI

KURULUŞ TARİHİ 1863

Yurt içinde 563 Şube ve Ajansı.

Dünyanın herhangi tarafındaki Muhabirleriyle Sayın Müşterilerinin Emrindedir.

Vadeli vadesiz tasarruf hesapları 1959 İkramiye Planında

MÜHİM DEĞİŞİKLİKLER YAPMIŞTIR.

ŞUBE VE AJANSLARI EMRİNİZDEDİR.

HER 100 Liraya bir kura numarası verilir.

Dikkat!

Matbaamızın

İlân, reklâm tarifemiz çok ucuzdur. Ayrıca Gazetemiz 1200 nüsha olarak çıkmaktadır.

Ticarî, ve hususî ilânların gazetemize verilmesi hem ödenecek ücret ve hem de daha çok kimseler tarafından okunması bakımından daha faydalı olacağı muhakkaktır.

Bir defa tecrübe ediniz. Derhal faydasını göreceksiniz.

ÇORUM

VİLÂYET MATBAASI

Vatandaş!

Kızılay kara gün dostudur. Felâketli günlerinde sana yardım eden Kızılay Kurumuna üye ol.

Şofor, Ailelere felâket getirmek istemiyorsan daima yolun sağını takib et, Sür'atten çekin.

18 Mayıs 1959 PAZARTESİ

Mes'ul Müdür İbrahim Serim

ÇORUM

Pazardan başka her gün çıkar Vilâyet gazetesi

Kuruluş tarihi 1924 YIL : 37 Sayı : 2464 İdare yeri İL BASIMEVİ Telefon No. 98 Kıoshası 5 kuruştur

Yeni Adım 5 Yaşında

Çorum basını Mayıs ayında yıldönümleriyle mesut günlerini yaşamaktadır. Daha geçen hafta «Hüryol» ve bu hafta da «Yeni Adım» gazetesi arkadaşımız da beşinci yayın yılına girdiğini sürurla açıklamıştır.

Çıkışının ilk sayısında belirttiği izlerden fazla olarak, yılların verdiği tecrübelerden olmalı ki, basın âilesine ve arkadaşlarına karşı çok samimi ve sıcak bir ilgi gösterdiği müşahede edilmektedir.

Olgunlaşma unsurlarının başında yaşlanma ve bu yaşlanmadan alınan tecrübeler gelir. Daha dört yaşında iken geçirdiği acı ve tatlı tecrübelerden ilham almış ve ziyadesiyle olgunlaşmış bulunduğunu sezmek ve görmekle sevinç ve bahtiyarlığımız hudutsuz olmuştur.

Yeni Adım, kısa olan yayın hayatında tanınmış ve sevilmiş bir arkadaşımızdır. Daima memleket dâvalarını sermiş ve memleket faydasını müdafaa etmiştir.

Sahipleriyle yazarlarını bu mutlu günlerinden dolayı tebrik eder, artan neşeleriyle uzun yıllar memleket hayrına başarılarını candan temenni ederiz.

Uçan Ev

Çeşitli Gayelere Hizmet Ediyor

Birleşik Amerika, ağır teçhizatla birlikte ambalajlanıp helikopterle istenen yere nakledilebilen gayet hafif ve sağlam bir portatif ev meydana getirilmiştir. Yangına mukavim ve temele ihtiyaç göstermeyen bu küçük ev aşırı hararet, soğuk, kar yağmur vu rutubete karşı ensülâsyonu hazdir. « Halicop - hut » ismi verilen bu küçük kulübe meselâ hava trafiği kontrol kulesi meteoroloji, ulaştırma, bir dağ üzerindeki gözcü kulübesi, laboratuvar, atölye veya bir sahra bürosu olarak muhtelif gayelerde kullanılabilecek şekilde techiz edilebilmektedir.

Portatif helicop - hut şimdiye kadar pek görülmemiş bir şekilde inşa edilmiştir. Kulübenin iç ve dış kısmı ince fakat fevkalâde dayanıklı aleminyumdan imal edilmiştir. İç ve dış aleminyom duvarları arasında sağlam fakat gayet hafif bir plâstik madde vardır.

Helikopterle nakledilebilen bu küçük kulübe 1.88 metre kare ve 1.80 metre yüksekliktedir. 474 kilo ağırlıkta olmasına rağmen Helikoplerle nakledildiği sırada 1000 kilo ve karada kamyon, demiryolu veya gemi ile nakledildiği zaman da 3150 kilo teçhizat taşıbilmektedir.

Kiralık bina

Kubbeli Camii karşısında Dodurga Kömür İşletmesinin boşalt tığı binanın orta katında 4 oda, 1 salon, hela ve alt katta büyükçe bir oda kiralıktır.

Az kadrolu bir daire, hususî teşekküllere yazıhane, doktor ve dişçi muayene hanesi olarak icara verilecektir. İcabında ikişer oda ikiye bölünüp verilir. Binaya müs tecir levha asabilir.

Taliplerin camcı Hasan Daldal'a muracaatları ilân olunur. 8—8

Hikâye:

SIRP GECESİ

Blasco İBANEZ'DEN
çeviren: Yıldız ERSOY

—Geçen Sayıdan Devam—

İki Sırplı da gençti ve garnizonun sıkıcı biteviliği içinde birçok defalar düşüncelerini alan bu rüya şehrine, Paris'e kadar onları sürükliyen vatan serüvenlerinden memnun gibiydiler.

Her ikisi de sözü sohbeti yerinde adamlar, bu, hemen herkesin şair olduğu bir ülkede hiç de olağan sayılacak meziyetlerden değildir. Türklerin sömürgeleri olan Sırbistan'da Lamartine, üç çeyrek yüz yıl önce dolaşırken, bu çobanlar ve savaşçılar ülkesinde şiire verilen önem karşısında şaşırmış kalmıştı. Pek az okur yazar bulunduğundan olacak, düşünceleri belleklerindeki iyi bir şekilde saklıyabilmek için nazmı kullanmışlar. Ozanlar Sırp ulusunun tarihçileri olmuşlar, hep birden içlerine doğduğu gibi şarkılar söyliyerek Sırp İlyada'sını zenginleştirmişler.

İki yüzbaşı şampanyalarını içerken birkaç ay önce bir bozgundaki sefaletlerini hatırlıyorlar: açık ve soğukla savaş; karda, on'a karşı bir'le savaş; yığınların göçü, insanlar ve hayvanlar tozlu bir kargaşalık içinde, bir yandan da sırtlarında şakırdıyan tüfekler ve mitralyözler; yanan köyler; alevler arasında uluyan yaralılar ve geride kalanlar; can çekişirlerken aç kargaların döne döne inişlerini gören karınları eşilmiş kadınlar; bir Shakespeare prensi gibi alınyazısına boyun eğmiş, engebeli geçitler arasında kader yolunu takip eden, romatizmadan beli bükülmüş, kamburlaşmış, çıplak bir daldan başka dayanağı olmıyan seksenlik Kral Pedro'nun sessiz sessiz yürüyüşü.

— Devamı gelecek sayıda —

İLÂN

Çorum Doğum ve Çocuk Bakımevi Baştabibliğinden

1 — Çorum Doğum ve Çocuk Bakımevinin 1959 Mali yılı senelik ihtiyaçlarından olup Açık Eksiltme usulü ile münakasaya konulan Tek Tip Ekmek, Koyun Eti, Sığır Eti, İnek Sütü, Meşe Odunu ve Dodurga Linyit Kömürüne 14/5 1959 günü yapılan birinci Eksiltmesinde talipli çıkmadığından Eksiltme on gün müddetle uzatılmıştır.

2 — Bu maddelere ait ikinci Eksiltme ve İhalesi 25 Mayıs/1959 Pazartesi günü saat 15 de Doğumevinde Komisyonu tarafından yapılacaktır.

3 — Şartnameler hergün mesai saatlerinde Doğumevinde görülebilir

4 — İsteklilerin muayyen gün ve saatten evvel teminatlarını yatırarak ihale yerinde hazır bulunmaları ilân olunur. 1126

Çorum Vilâyet Daimî Encümeninden

1 — Mülkiyeti Çorum Hususi İdaresine ait Mecitözü kazasına bağlı Figani kaplıcasının 25 sene müddetle işletilmesi işi 8 maddelik şartnamesi dahilinde 2/6/959 Salı günü saat 16 da ihalesi yapılmak üzere kapalı zarf usulüyle artırmaya çıkarılmıştır.

2 — 25 senelik muhammen bedeli 122 bin lira, muvakkat teminat 7350 liradır.

3 — Şartnamesi her gün mesai saatleri Daimi Encümen kaleminde görülebilir.

4 — Taliplerin 2490 sayılı kanun hükümleri dairesinde hazırlayacakları kapalı zarfı ihaleden bir saat evvel Daimi Encümen Başkanlığına makbuz mukabili vermeleri.

5 — Postada vaki gecikmeler kabul olmıyacağı gibi Encümen ihaleyi yapıp yapmamakta ve ruhsatı uygun gördüğüne vermekte serbesttir. (1119) 2—4

Çorum Vilâyet Daimî Encümeninden

1 — Çorumuu Çomar bağları mevkiinde doğusu Saman pınarı, batısı mulla Hüseyin değirmeni, güneyi Seydim oğulları tarlası, kuzeyi Seydim oğulları tarlalarına kadar olan Çomar Çayı mecrasındaki birinci kısım kum ocağının ihale tarihinden 28/Şubat/962 tarihine kadar olan maktu rüsumu 9 maddelik şartnamesi dahilinde 29/5/959 Cuma günü saat 14 de ihalesi yapılmak üzere açık artırmaya konulmuştur.

2 — Senelik maktu rüsumu 255 lira, muvakket teminat 58 liradır.

3 — Şartnamesi her gün mesai saatleri Daimî Encümen kaleminde görülebilir.

4 — Taliplerin belirli gün ve saatte teminat makbuzlarile Vilâyet Daimî Encümenine müracaatları ilân olunur. 1115 2—4

Hac Yolcularına Müjde!..

Yolculuğunuzun daha rahat, teminatlı, intizamlı geçmesi ve farızaya vaktinde yetişmenizi temin kendi elinizdedir.

TUR-İŞ

TURİZM VE SEYAHAT ACENTESİ

Dünyanın en büyük Hava Yolları Şirketi

Continental Airways

Şirketinin 4 Motörlü, 72 kişilik Dev Uçaklarını hazırladı

Diğer Şirketlere nazaran daha ucuz fiat ve garanti.

Suudi Arabistanda alınan Karantina Vergisi bilet ücretine dahildir.

Pasaport vizesi, döviz muameleleri Acente tarafından yapılacak,

Karı Koca seyahat edeceklere %10 tenzilat

Medinede Otelde yer ayırtılacak.

İstiyenlere Ciddeden Medineye Uçak bileti verilecek, Otobüs yeri temin edilecek.

Uçakta Türk Hostesler hizmet edecek, Uçuş sırasında yemek, kahvaltı, Süt, Kahve ve Çay verilecek.

Müracaat: TUR İŞ TURİZM VE SEYAHAT ACENTESİ ÇORUM MÜMESSİLİ

YAŞAR GÜVEN

T. C.

ZİRAAT BANKASI

KURULUŞ TARİHİ 1863

Yurt içinde 563 Şube ve Ajansı.

Dünyanın her tarafındaki Muhabirleriyle Sayın Müşterilerinin Emrindedir.

Vadeli vadesiz tasarruf hesapları 1959 İkramiye Planında

MÜHİM DEĞİŞİKLİKLER YAPMIŞTIR.

ŞUBE VE AJANSLARI EMRİNİZDEDİR.

HER 100 Liraya bir kura numarası verilir.

Dikkat!

Matbaamızın

İlân, reklâm tarifemiz çok ucuzdur. Ayrıca Gazetemiz 1200 nüsha olarak çıkmaktadır.

Ticari, ve hususi ilânların gazetemize verilmesi hem ödenecek ücret ve hem de daha çok kimseler tarafından okunması bakımından daha faydalı olacağı muhakkaktır.

Bir defa tecrübe ediniz. Derhal faydasını göreceksiniz.

ÇORUM

VİLÂYET MATBAASI

Yatandaş!

Kızılay kara gün dostudur. Felâketli günlerinde sana yardım eden Kızılay Kurumuna üye ol.

Şofor, Ailelere felâket getirmek istemiyorsan daima yolun sağını takib et, Sür'atten çekin.

20 Mayıs 1959 ÇARŞAMBA

Mes'ul Müdür İbrahim Serim

ÇORUM

Hergün başka bir gün çıkar Vilâyet gazetesi

Kuruluş tarihi 1921 YIL: 37 Sayı: 2465 idare yeri: İL BASIMEVİ Telefon No. 98 Nushası 5 kuruştur

Gençlik ve Spor Bayramımız içten gelen sevinç tezahüratiyle kutlandı

İmam-Hatip Okulunun Mehter takımı, gençliğin Spor gösterileri çok beğenildi

Ulu Önder Atatürk'ün Samsuna ayak bastığı, milleti haksız tecavüze karşı ayaklandırmaya ilk teşebbüsü ve bu günkü nimetlerin ana temeli olan mutlu günü, gençlik doya doya içten gelen tezahüratla kutladı.

Zaten kıymetli Valimiz Cevat Çapanoğlunun başkanlığında toplanan komitenin tertip ettiği program diğer senelere nazaran daha geniş ve daha şümullü idi.

Bir gün evvel öğleden sonra şehrin ana caddeleri, resmî ve hususî daireler, müesseseler şanlı bayraklarımızla süslenmiş, gençlik ve spora ait vecizeler asılmış bulunuyordu.

19 Mayıs günü, daha çok erken saatlerde ana caddeler, stadyum yolu genç, ihtiyar, kadın, erkek tarafından doldurulmuş bulunuyordu. Neş'eler içinde stadyuma doğru bir ilerleme vardı.

Okullar, daireler, hususi teşekküllerden getirilen mutena çelenkler 8,15 de Atatürk Anıtına konuldu. Müteakiben okullar stadyumda kendilerine ayrılan yerlerini almış bulunuyordu.

Okulların gelişinde İmam-Hatip Okulunun tertipliediği Mehter takımı üstün bir alâka topladı ve sürekli alkışlarla halkımız takdir hislerini ifade ettiler.

Okullar yerlerini almış ve intizamın temin edilmesiyle Valimiz beraberlerinde Maarif Müdürü, Belediye Reisi, Beden Terbiyesi Bölge Müdürü bulunduğu halde gençlik ve halkın bayramlarını tebrik ederek şeref tribünündeki yerlerini almış oldu.

Öğretmen Okulu Müzik Öğretmeni Necdet Leblebicioğlu idaresinde gençlik hep bir ağızdan İstiklâl Marşı'mızı söylerken şanlı ve kahraman bayrağımız da şerefli mevkiine çekiliyordu.

Valimiz adına gençliğe hitap eden Lise Müdürümüz Necati Girgin günün mâna ve önemini veciz bir surette izah ve ifadeden sonra Ulu Önder Atatürkün daima izlerinde yürüyen gençliğin hislerine tercüman olmuştur. Okulların birer mümessili tarafından Gençlik ve Spor Bayramına ait şiirler okunmuştur. Gençlik Türk ulusu ve Cumhurreisi için üç defa (Sağol) çağırısı ile şeref gösterisinde bulunduktan sonra (Dağ Başını Duman Almış) marşını candan ve bir ağızdan söylediler.

Geçit resmi başladı. Önde bayrak ve filamaları takip eden gençlik vakur ve zinde adımlarla Cumhuriyetin bekcisi oldukiarını ifade ediyorlardı.

Spor gösterileri Çeşitli olduğu kadar canlı, hareketli, yeknesaktı. Kasalı, yaylı atlamaları. muhtelif taklalar ve akrobatik hareketler heyecan ve takdirlerle seyredildi.

Bundan sonra 958-959 yılı içinde yapılan muhtelif Spor hareketlerinden derece alanlara ayrılan ikramiyeler Valimiz tarafından tebri edilerek verildi. Busuretle Stadyumdaki merasim sona erdi.

Öğleden sonra Spor hareketleri devam etti. gece Özel idare salonunda Öğretmen Okulu tarafından tertiplenen bir balo ile Bayramımız kutlandı.

Yerinde bir terfi

Vilâyetimiz Nüfus Müdürü Muzaffer İntepe gösterdiği başarıdan dolayı Valimizin teklifi ile Dahiliye Vekâletince 70 liraya terfi ettirildiği öğrenilmiştir.

Kıymetli, sempatik, Çalışkan Müdürümüzü tebrik eder daha üst kademelere erişmesini temenni ederiz.

Sıtma Savaş Başkanı değişti

Birkaç yıldanberi bölgemiz Sıtma Savaş Başkanlığını yapan Doktor Nadir Tekeli Ankara Sıhhiye Vekâletinde çalıştırılmak üzere nakledildiği Vilâyete gelen yazıdan öğrenilmiştir.

Vilâyetimizde bulunduğu müddetçe nezaketiyle kendisini sevdirmiş bulunan genç doktorumuza yeni vazifesinde de başarılar dileriz.

Kız Çocuklarımızı Niçin okutuyoruz?

Bazı veliler « kız çocukları okuyup memur olacak değilya, ev işlerini öğrensin o kadar » derler.

Kadınlar cemiyet hayatında erkeklerle aynı hakka sahiptirler.

Çocuklar kültürlü anne, baba elinde yetişme fırsatını bulur.

Birbirine saygılı, müşfik, nazik davranan anne ve baba arsında çocuk da olara benzemeğe çalışır. Kültürsüz kadınların mesut yuva kurması müşküldür. Erkek enerjik. modern medeniyete ayak uydurmakta, kadın tehlikeli görenek ve iptidai fikirlerle bir alem... Çocuk kendisine örnek ittihaz etmeğe mecbur olduğu iki büyükten hangisine inanacağını şaşırır. Fena itiyat ve muğlak hislerine kapılıp şımarık, isyankâr yetişir. Terbiye mürakabesinden uzaklaşınca sokak terbiyesi de müdahale edecektir.

Memleketin Büyük istikbali anne davasıdır.

Nesil ancak yanyana oturan ve yükselen, faziletli ve asil yetişen kız çocuklarının kurmacakları terbiye yuvalarında yükselecektir.

Büyük Fikret « kızlarını okutmayan millet hüsranına ağlasın » demiştir.

Kültürsüz aile ve cemiyetin bekası ve saadeti mümkün olamaz. Faziletli ailenin mükâfatı saadettir.

Medeniyetin köprüsü kadındır.

Avkat köyü öğretmeni
Sedat Yılmaz

Mehmetcik Nöbette

Şu tunç çehrili Mehmet çelik haykel mi nedir?
Hürriyetin bekçisi, Nato'da kaç senedir.
Gözlerine devamlı bakılamaz, keskindir;
Bu haşmetli dev yapı, ey Türk genci senindir.

***

Çünki mazi senindir, istikbal mutlak senin
Bütün dünya hayrandır, esiridir sevginin.
Gelenekten asilsin, tarih bile övünür;
Yalnız kem göz, kem bakış, korkusundan dövünür.

***

Koca aslan aldırmaz kuvvetine emindir.
Titreyen hem düşmanı, hem bastığı zemindir.
Dikkatle bak Mehmede, hürmetle geç ve tanı.
Çünki nöbet bekliyor, mukaddestir vatanı.

***

İnancı çok büyüktür, nöbeti tam bir namaz;
Bu vecdile nöbette, ona hiç dokunulmaz.
Dünya bilir adını, heybeti kâfi gelir;
Hürriyet âşıklarına, Türk ismi huzur verir.

Mecitözü: 10/2/1959
P. Bnb.
SABAHATTİN TÜRKEŞ

Çorum Valiliğinden

5545 Sahlı Milletvekilleri seçimi Kanunun 25 nci maddesine göre 23/Nisan/1959 tarihinden itibaren Milletvekilleri, Genel Meclis Üyeleri, Belediye Meclisi Üyeleri, köy muhtar ve ihtiyar Meclisi üyeleri ile mahalle muhtar ve ihtiyar meclisi üyeleri seçmen kütükleri üzerinde 1959 yılı yoklamalarına Mahalle ve köy Muhtar ve ihtiyar Hey'eti Üyeleri tarafından başlanılmıştır.

Bu iş için evinize gelecek Muhtar ve İhtiyar He'yetlerine icabeden kolaylığın gösterilmesi ve bu seçimlere ait seçmen kütüklerinde ismi bulunmuyanların Nufus kâğıtlarını ibraz ederek kütüklere isimlerini yazdırmalarını o gün evde bulunmayıpta kütüklere ismi yazılması icap edenlerin Mahalle ve köy Muhtarlıklarına müracaat etmeleri Sayın Seçmen Vatandaşlardan rica olunur. 6—6

Mecidözü Asliye Hukuk hakimliğinden

Esas 1195/76

Kazanın Köseeyyüp könünden Mustafa oğlu Elvan Güngören tarafından Hazine ve Köseeyyüp köyü muhtarlığı aleyhine açtığı tescil davasında:

1 — Köseeyyüp köyünün kamişlik mevkiinde: Doğusu bu yerden müfrez Yeter Sarıtaş tarlası, Batısı Dursun, Kuzeyi Ayşe, Güneyi Kurbani tarlası ile çevrili tarla,

2 — Kamişlik mevkiinde: Doğusu Müfrez Elvan Güngören, Batısı yol, Kuzeyi Müfrez Fatma Sarıtaş'dan alınan Elvan Güngören tarlası, Güneyi Müfrez Ahmet Güngören tarlası ile çevrili tarla.

3 — Kamişlik mevkiinde: Doğuşu Elvan Güngören, tarlası, Batısı yol, Kuzeyi ve Güaeyi Elvan Güngören tarlası ile çevrili tarla,

4 — Çay mevkiinde: Doğusu Müfrez Ahmet tarlası Batısı Ahmet Güngören müfrez tarlası, Kuzeyi Irmak, Güneyi müfrez Ali Biçer tarlası ile çevrili tarla.

Yukarıda yazılı Dört parça gayrimenkuller de her hangi bir hak iddia eden varsa kanuni müddet içerisinde Asliye Hukuk 1959/76 esas sayılı dosyaya müracaatları ilân olunur. 1129

T. C.
ZİRAAT BANKASI
KURULUŞ TARİHİ 1863

Yurt içinde 563 Şube ve Ajansı.
Dünyanın hertarafındaki Muhabirleriyle
Sayın Müşterilerinin Emrindedir.

Vadeli vadesiz tasarruf hesapları 1959 İramiye Planında
MÜHİM DEĞİŞİKLİKLER YAPMIŞTIR.
ŞUBE VE AJANSLARI EMRİNİZDEDİR.
HER 100 Liraya bir kura numarası verilir.

Dikkat!
Matbaamızın

İlân, reklâm tarifemiz çok ucuzdur. Ayrıca Gazetemiz 1200 nüsha olarak çıkmaktadır.

Ticari, ve hususi ilânların gazetemize verilmesi hem ödenecek ücret ve hem de daha çok kimseler tarafından okunması bakımından daha faydalı olacağı muhakkaktır.

Bir defa tecrübe ediniz. Derhal faydasını göreceksiniz.

ÇORUM
VİLÂYET MATBAASI

Vatandaş!

Kızılay kara gün dostudur. Felâketli günlerinde sana yardım eden Kızılay Kurumuna üye ol.

Şofor, Ailelere felâket getirmek istemiyorsan daima yolun sağını takib et, Sür'atten çekin.

22 Mayıs 1959 CUMA
Mes'ul Müdür İbrahim Serim

ÇORUM

Pazardan başka her güa çıkar Vilâyet gazetesi

Kuruluş tarihi 1921
YIL : 37
Sayı : 2466
İdare yeri : İL BASIMEVI
Telefon No. 98
Nushası 5 kuruştur

Nafıa Vekâleti

Vilâyetimizde geniş mikyasta yol ve köprü yapımı faaliyetine geçti

Faaliyete devam olunurken Vilâyet çevresinde yapılacak yol ve köprü yaptmı faaliyetleri programı Vilâyete gönderilmiştir

Geçen yıllara nazaran bu sene Nafıa Vekâleti, Vilâyetimizde yol, köprü yapımını daha geniş mikyasta ele almış ve hemen faaliyete geçmiş bulunmaktadır. Bu faaliyet herkesin gözü önünde harıl harıl devam ederken, Vekâlet diğer taraftan Vilâyet ve kazalarda yapacağı faaliyetleri ve tesisleri ile tahsisatlarını gösterir programını Vilâyete göndermiştir. Alınan bu program ve fiilen harekete geçilen tesisler ve faaliyetler bu programda şöylece yer almış bulunmaktadır :

1 — Devam eden ihaleli yol yapımından Çorum geçişi 0 kilometreden 4 kilometre uzunluğunda olup Şehitler Âbidesinden Çimento Fabrikasına kadar olan mesafedir. Tahsisatı 1.386.000 liradır. Aynı grupta Merzifon - Çorum yolu bulunmaktadır. Bu yolun 37 kilometresi ihale edilmiş ve inşası devam etmektedir. İhale bedeli 2.574.000 liradır.

2 — Bu grupta emaneten inşa edilen yol bulunmaktadır. Emanet inşaatta yalnız Sungurlu geçiş yolu yer almaktadır. Uzunluğu 3 kilometre olan bu yolun tahsisatı 297.000 liradır.

3 — Bu grupta geçit yolları yer almıştır. Bu kısımda 40 kilometrelik İskilip - Ovacık - Çankırı yolu ile Osmancık - İskilip 52 kilometrelik geçidi bulunmaktadır. İskilip geçidi için 58.000 ve Osmancık geçidi için 350.000 liralık tahsisat ayrılmıştır.

5 inci grupta yol onarımında yalnız Çorum - Çerikli yolunun 111 kilometrelik kısmı ele alınmış ve bu maksadın tahakkuku için 166.000 liralık tahsisat ayrılmıştır.

6 ıncı grupta bitümlü kaplama yol olarak Çorum-Çerikli arası 127 kilometre uzunluğundaki yol için 365.000 lira ayrılmış ve faaliyete geçilmiştir.

9 uncu grupta Vilâyetimiz dahilinde Karayolları Genel Müdürlüğüne ait yollar bulunmaktadır. Bu yolların umumi mahiyette bakımı için ayrılan tahsisat mikdarı 932.000 liradır.

(Devam edecek)

Tarla Günü Yapılacak

Çayır Mer'a ve Hayvan yemleri Ziraat'ı ile Hububat Ziraatı münavebesi ve çeşitli Zirai tesislerin mahallinde çiftçilerimize göstermek ve Tarla başında Çiftçilere bu çalışmaların Çiftçiye sağlıyacağı müsbet neticeleri izah etmek maksatları ile Vilâyetimiz Teknik Ziraat Müdürlüğü ve Deneme Tarlası Şefliği tarafından müştereken 25-Mayıs-1959 Pazartesi günü bir Tarla günü tertip edilmiştir.

Bu tarla gününde Çorum Deneme Tarlası Kadıkırı köy mer'ası, Sarta könüne ait mer'adaki Hayvan yemi tesisleri ve Hüyük, Ovasaray köylerindeki Yonca ve Korunga ekimleri ve Sungurlu kazasında tesis edilen Hayvan yemi çalışmaları mahallinde çiftçilerimize gösterilecek ve izah edilecektir.

Bütün Çiftçilerimiz bu tesislerin mahallinde görmeye davetlidir. Aynı zamanda Ziraat Vekâletinin Amerikalı mütehassısları ve ilgili Şube Müdürlerininde bu günü Vilâyetimize gelecekleri memnuniyetle haber alınmıştır. Bu günün çiftçilerimiz için hayırlı olmasını temenni ederiz.

Açık Teşekkür

19/Mayıs/1959 sabahının erken saatinde çok sevdiği bir arkadaşının kaza kurşununa kurban giden Merkez J. Birliği erlerinden İbrahim Sonsuzu bir anda kaybetmemiz dolayısiyle duyduğumuz derin acıyı en az bizim kadar hisseden, paylaşmaya çalışan başta sayın Valimiz Cevat Çapanoğlu ile kadirşinas memur arkadaşlarımız olduğu halde tertiplenen mütevazi merasime genci ve ihtiyarı ile katılmak lutfünü bizlerden esirgemiyen vefakâr Çorum halkına ebedî şükranlarımızı arzetmeyi bir borç bilirim. Çorumlu hemşehrilerimin bu yakın alâka ve bağlılığı yaralı camiamızın biricik tesellisi olmuştur.

Kıt'amızın boşluğu doldurulamıyacak büyük bir kaybı olan İbrahim Sonsuza Allahtan rahmet dilerken memur ve asil Çorum halkının bu yakın ve sıcak alâkasına candan teşekkür ederim.

Çorum Vilâyet J. K.
M. Hasan Süer

Çorum Orman İşletme Müdürlüğünden

İşletmemize 300 lira üçretli üç muhafaza memuru alınacaktır. İmtihan 3/Haziran/1959 Çarşamba günü saat 14. de Müdürlüğümüz binasında yapılacaktır.

Taliplerin lazım gelen malumatı almak üzere İşletme Müdürlüğüne müracaatları 1140

Satılık Han ve Ev

Çepni Mahallesinin Sandıkçılar Sokağında Kâin (İskilip Hanı) demekle maruf Han ile beraberinde iki dükkân ve üzerinde dört odası ile Banyo ve Haymalığı muhtevi Elektrik ve Su tesisleri mükemmel bir bap hane satılıktır. Taliplerin Hacı Mustafa Nurdoğana Muracaatları ilân olunur. 1—3

Şehir

Meteoroloji malûmatı

21.5.959 günü Gölgede sıcaklık derece
12 Gece 25 Gündüz

Çorum Vilâyet Daimî Encümeninden

1 — Mülkiyeti Çorum Hususi İdaresine ait Mecitözü kazasına bağlı Figani kaplıcasının 25 sene müddetle işletilmesi işi 8 maddelik şartnamesi dahilinde 2/6/959 Salı günü saat 16 da ihalesi yapılmak üzere kapalı zarf usulüyle artırmaya çıkarılmıştır.

2 — 25 senelik muhammen bedeli 122 bin lira, muvakkat teminat 7350 liradır.

3 — Şartnamesi her gün mesai saatleri Daimi Encümen kaleminde görülebilir.

4 — Taliplerin 2490 sayılı kanun hükümleri dairesinde hazırlayacakları kapalı zarfı ihaleden bir saat evvel Daimi Encümen Başkanlığına makbuz mukabili vermeleri.

5 — Postada vaki gecikmeler kabul olmıyacağı gibi Encümen ihaleyi yapıp yapmamakta ve ruhsatı uygun gördüğüne vermekte serbesttir. (1119) 3—4

Çorum Vilâyet Daimî Encümeninden

1 — Çorumuu Çomar bağları mevkiinde doğusu Saman pınarı, batısı mulla Hüseyin değirmeni, güneyi Seydim oğulları tarlası, kuzeyi Seydim oğulları tarlalarına kadar olan Çomar Çayı mecrasındaki birinci kısım kum ocağının ihale tarihinden 28/Şubat/962 tarihine kadar olan maktu rüsumu 9 maddelik şartnamesi dahilinde 29/5/959 Cuma günü saat 14 de ihalesi yapılmak üzere açık artırmaya konulmuştur.

2 — Senelik maktu rüsumu 255 lira, muvakket teminat 58 liradır.

3 — Şartnamesi her gün mesai saatleri Daimî Encümen kaleminde görülebilir.

4 — Taliplerin belirli gün ve saatte teminat makbuzlarile Vilâyet Daimî Encümenine müracaatları ilân olunur. 1115 3—4

Çorum Asliye Birinci Hukuk Mahkemesinden

Çorum kötükaraağaç Köyünde:

1 — Sırıklı mevkiinde: Şarkan, Garben, Şimalen yol ve Cenuben kır ile çevrili tarla.

2 — Sırıklıda: Şarkan ve Şimalen yol ve Garben ve Cenuben kır ile çevrili tarla.

3 — Armutlu mevkiinde: Şarkan Halil, Mehmet tarlası, Garben Mustafa Kâhya ve Cenuben Halil ve Şimalen Çal ile çevrili tarla.

4 — Çalda göl tarla mevkiinde: Şarkan, Garben, Cenuben ve Şimalen Çal ile çevrili tarla.

5 — Köy ortasında: Şarkan İsmail Ecevit bahçesi ve Garben yol ve Cenuben Pınar ve Şimalen Çay ile çevrili bahçe.

6 — Köy içi mevkiinde: Şarkan Haliller ve Garben Hacıların Seydi ve Cenuben Esat ve Şimalen Ecevitler ile çevrili harman yeri

7 — Köy içinde Şarkan Halil ve Garben Mehmet çavuş ve Cenuben hark ve Şimalen Esat ile çevrili hane.nin

Kötü karaağaç köyünden dede Mustafa oğullarından Mustafanın olup ölümüne kadar o seferberlikde vefatından sonrada mirascılarına kaldığından mirascılarından kızı Emine ile oğlu Haşim Ölçer tarafından hazine ve köy muhtarlığı ve İhsan Çağırkan aleyhine verese namına tescili dava edilmiş ve duruşması 3/7/1959 gününe bırakılmıştır. Bunlar üzerinde hak iddia edenlerin en son ilândan itibaren üç ay içinde itirazlarını yapmaları ilân olunur. Sayı 959/143 1131 22,3,13

T. C.

ZİRAAT BANKASI

KURULUŞ TARİHİ 1863

Yurt içinde 563 Şube ve Ajansı.

Dünyanın hertarafındaki Muhabirleriyle Sayın Müşterilerinin Emrindedir.

Vadeli vadesiz tasarruf hesapları 1959 İramiye Planında

MÜHİM DEĞİŞİKLİKLER YAPMIŞTIR.

ŞUBE VE AJANSLARI EMRİNİZDEDİR.

HER 100 Liraya bir kura numarası verilir.

Dikkat!

Matbaamızın

İlân, reklâm tarifemiz çok ucuzdur. Ayrıca Gazetemiz 1200 nüsha olarak çıkmaktadır.

Ticarî, ve hususî ilânların gazetemize verilmesi hem ödenecek ücret ve hem de daha çok kimseler tarafından okunması bakımından daha faydalı olacağı muhakkaktır.

Bir defa tecrübe ediniz. Derhal faydasını göreceksiniz.

ÇORUM

VİLÂYET MATBAASI

Vatandaş!

Kızılay kara gün dostudur. Felâketli günlerinde sana yardım eden Kızılay Kurumuna üye ol.

Şofor, Ailelere felâket getirmek istemiyorsan daima yolun sağını takib et, Sür'atten çekin.

25 Mayıs 1959 PAZARTESİ

Mes'ul Müdür İbrahim Serim

ÇORUM

Pazardan başka her gün çıkar Vilâyet gazetesi

Kuruluş tarihi 1921 YIL: 37 Sayı: 2467 idare yeri İL BASIMEVİ Telefon No. 98 Nushası 5 kuruştur

Nafıa Vekâleti

Vilâyetimizde geniş mikyasta yol ve köprü yapımı faaliyetine geçti

Faaliyete devam olunurken Vilâyet çevresinde yapılacak yol ve köprü yaptırı faaliyetleri programı Vilâyete gönderilmiştir

(Geçen sayıdan devam)

Programın 10 uncu maddesinde (devam eden köprü yapımı) faaliyetleri yer almış bulunmaktadır.

Yol inşaatının başlıca unsurlarından birisi ve hattâ başında geleni köprüdür. Köprüsüz yolun hiç bir işe yaramıyacağı, üzerinde seyreden vasıtanın bir tarafta batıp kalması halleri yoldan beklenen faydaları vermiyeceği herkesin malumudur. Mükemmel bir yol ancak köprüleriyle mümkündür ve tamamdır. Bu itibarla yol yapımı ve bakımı için harcanan milyonlara muvazi olarak köprüler için de gereken ehemmiyet verilmiş bulunmaktadır. Ele alınan köprüler Bayat - İskilip - Germece köprüleri olup 148.000 lira tahsisat kabul edilmiştir. Budaközü-Çorum - Sungurlu ve Diği-Çorum - Sungurlu köprüleri için 198.000 lira tahsisat konulmuştur. Yine büyük köprülerden ve pek çok ihtiyacı sağlayacak olan Salor - Çorum - İskilip ve Hacı Karani - İskilip - Çorum köprüleri olup 198.000 lira tahsisatla faaliyete geçilmiş bulunmaktadır.

Program ve devlet yolları, köprüleri bu kısımda sona ermiştir. Devlet yolları, geçitler ve köprüler için bu bölümde toplanan ve harcanması kabul edilen tahsisat mikdarı 6.672.000 liradır.

Programın ikinci kısmında il yolları toplanmıştır. Bu kısmın baş tarafına köprülerin alınmış bulunduğu görülüyor. Büyük olan köprüler şöylece sıralanmıştır.

Bayat, Kuduz (Cemilbey), Sacayak, Dodurga, Maksutlu, Avşar ve Öz köprüleridir. Ayrılan tahsisat mikdarı 491301 liradır.

Programda geçen il yolundan İskilip - Tosya hududu ele alınmış ve 40 kilometrelik mesafe için 60 bin liralık tahsisat kabul edilmiştir.

Şehir içi ve asfat kaplama faaliyetlerine Alaca içi istimlâk ile Alaca içi yolu dahil edilmiş ve bu maksada 150.000 lira ayrılmıştır.

Programın son maddesini teşkil eden (bakım ve onarım) kısmına Osmancık-Çorum, Alaca — Hüyük, İltisak - Dodurga, İltisak - Boğazkale, Hüyük - Ekmekçi, Alaca - Sungurlu, Saraycık - Osmancık, Lâçin - Gümüşhacıköyü, Çorum - İltisak - Yozgat hududu, İltisak - Bayat yolları yer almış bulunmaktadır. Ayrılan tahsisatı 350.000 liradır.

İl yolları, köprüleri, tamiri için ayrılan tahsisat yekûnü 1.051.301 liradır.

Bunlardan başka Nafıa Vekâletince il ve köy yolları için Vilâyete ayrıca 250.000 lira yardım tahsisatı gönderilmiştir.

Yukarıdaki malûmata ve hesaba göre Devletin 1959 bütçesiyle Çorum Vilâyetine yol ve köprüleri için ayırdığı para mikdarı yedi milyon dokuzyüz yetmişüç bin üçyüzbir liradır.

Kız Enstitüsü Mevzunları Teknik Ziraat Müdürlüklerinde Ev Ekonomisi Mütehassısı olarak vazite alabilecekler

Vilâyetimiz Teknik Ziraat Müdürlüğünden aldığımız malumata göre, birkaç yıldan beri İzmir - Bornova Zirai Araştırma Enstitüsü Ev Ekonomisti yetiştirme merkezi bu yıl da faaliyetine devam edecektir.

Bu sene 10/Ekim/1959 tarihinde açılacak olan (9) ay süreli kursa, Kız Enstitüsü mevzunlarından aşağıdaki şartları haiz olan 30 kişi memur olarak alınacak ve kurs hitamında muhtelit Vilâyetlerimiz Teknik Ziraat Müdürlükleri emrine Ev Ekonomisi Mütehassıs yardımcısı olarak tayin olunacaklar ve bilâhare Mütehassıs olacaklardır.

1 — Kız Enstitüsü mevzunu olmak.

2 — Yaşı 18 (ikmal etmiş olmak) 25 den büyük olmamak.

3 — Bekâr olmak (Hiç evlenmemiş olmak.)

4 — Köylü ile çalışmaktan ve köylünün daha rahat yaşamasını teşvik hususunda onlara yol göstererek yardımından zevk almak.

5 — İyi yetişmiş ve etrafındakilere itimak tekkini eden hali olmak.

Kursiyetlerin kurs hitamında memleketimizin muhtelif bölgelerinde Teknik Ziraat Teşkilâtındaki diğer elemanlar gibi köye kadar giderek köylü kadınlarımızın Ev Ekonomisti mevzuunda eğitimi yolunda çalışacaklardır.

Vilâyetimiz Teknik Ziraat Müdürlüğünde, henüz bu mevzuda elemana ihtiyacı bulunduğundan, Vilâyetimizden Kursa gideceklerin kurs hitamında, keza, Vilâyetimiz Teknik Ziraat Müdürlüğüne tayinleri tercihan yapılabilecektir.

Mezkür şartlara haiz Kız Enstitüsü mevzuun isteklilerin daha geniş malûmat ve müracaat kağıtlarının doldurulması için en geç 12/Haziran/1959 tarihi akşamına kadar Vilâyetimiz Teknik Ziraat Müdürlüğüne müracaatlarının gerektiği öğrenilmiştir.

Bu hayırlı ve geniş istikbali olan bu mevzuya ve Ev Ekonomisi davasına karşı, genç Kız Enstitüsü mevzunu Kızlarımızın geniş ilgi ile müracaatlarını candan temenni eder ve gazetemiz adına şimdiden başarılar dileriz.

Satılık Han ve Ev

Çepni Mahallesinin Sandıkçılar Sokağında Kâin (İskilip Hanı) demekle maruf Han ile beraberinde iki dükkân ve üzerinde dört odası ile Banyo ve Haymalığı muhtevi Elektrik ve Su tesisleri mükemmel bir bap hane satılıktır. Taliplerin Hacı Mustafa Nurdoğana Müracaatları ilân olunur. 2—3

Hikâye:

SIRP GECESİ

Blasco İBANEZ'DEN
çeviren: Yıldız ERSOY

—Geçen Sayıdan Devam—

İki Sırplımı da konuşurken gözetiliyorum. Bir savaş kuşu gagası şeklinde sipsivri burunlariyle sert, etli, yakışıklı delikanlılar. Kalkık bıyıkları var, çift oluklu çatısı ile küçük bir eve benziyen kasketin altından gür bir saç yığını fışkırıyor. Hardal rengi üniformaları, durgun tavuaları ve hep ölümle burun buruna yaşıyanların yürekliliği ile kırk, elli yıl önceki duygulu genç kızlar için ideal, « artist » erkekler.

Konuşmağa devam ediyorlar. Birkaç ay ön-ceki olayları anlatıyorlar. ama mızrak yerine yılanlar takınmış olan ormanların eşkiyaları Wiles'larla çarpışan Sırp Cid'i Marco Kraliovich'in şanlı kahramanlıklarını hikâye ediyorlar sanki. Bir Paris barında anılarını tazeliyen bu adamlar, birkaç hafta önce insanlığın merhametsiz, vahşi varlığını en amansız ilkeliği içinde yaşamışlar.

Fransız dostumuz bırakıp gitti. Yüzbaşılardan birisi yanımdaki masaya bir göz atmak için hikâyesini yarıda kesiyor. Şüphesiz tüyle süslü bir şapkanın kanadı ile, beyaz kürkünün ipek gibi türleri arasından kendisine yönelen siyahla çevrili bir çift göz bebeği ilgisini çekmiştir. Sonunda dayanılmaz bir çekicilik bizim masadan öteki masaya aktarıyor onu. Biraz sonra gözden kayboluyor. onunla birlikte kürk ve şapka da siliniyor.

Yüzbaşıların daha genç ve daha az konuşanı ile yalnız kaldığımı görüyorum. İçiyor; tezgâhın üstündeki saate bakıyor. Tekrar içmeğe koyuluyor. Hep ciddi bir sır söyliyeceğini gösteren bir bakışla beni süzüyor. Büyük bir acı ile zihnini altüst eden hazın bir şeyi anlatmak ihtiyacında olduğunu tahmin ediyorum. Bir defa daha saate bakıyor. Gecenin biri.

Sessiz bir monoloğa devam etmek için düşünceden konuşmaya atlıyarak hiç bir başlangiç yapmadan:

— Tam bu saatte olmuştu, diyor, bugün tam dört ay oluyor.

O konuşmasının devam ederken kara geceyi, karla örtülü vadiyi ve rüzgârla dallarından pamuk tanicikleri gibi lâpa lâpa karlar dökülen çam ve kayın ağaçlarının yükseldiği dağları görür gibi oluyorum, küçük bir köyün garabelerini ve bu harabelerde Adriyatik kıyılarına kadar çekilen bir Sırp birliğinin son izlerini de görüyorum.

Şimdi başıbozuk bir kalabalıktan ibaret olan bu insan yığınını düzenli bir askeri birlik iken sonuna kadar dostum idare etmişti. Zulüm ve felâketle aptallaşmış, otomat gibi hareket eden, ancak tekmelerle ilerliyerek askeri birliğe katılmış olan köylüler, tesbih çeke çeke inliyen kadınlar, hazın bir sesizlikle susarak ölülerin üzerine eğilip silâhlarını, fişekliklerini alan uzun boylu, kemikli, esmer başka kadınlar. Harabelerden çıkıp, görünür görünmez gözden kavbolan yaylım ateşi ile, kırmızı bir fırça darbesi süzülmüş gibi karanlıklar kızıla boyanıyor. Gecenin derinliklerinden başka ölü parıltılar cevap veriyorlar. Kapkara atmosfer içinde mermiler, gecenin görünmez böceklari vızıldıyorlar.

Şafak sökerken amansız bir hücuma geçilecek. Karanlıkta sürünerek ilerliyen düşmanın kim olauğunu bilmiyorlar. Almanlar mı, Avusturyalılar mı, Bulgarlar mı?. Onlara karşı olan o kadar çok ki! Sırplı devam ediyor:

— Devamı gelecek sayıda —

T. C.
ZİRAAT BANKASI
KURULUŞ TARİHİ 1863
Yurt içinde 563 Şube ve Ajansı.
Dünyanın her tarafındaki Muhabirleriyle
Sayın Müşterilerinin Emrindedir.
Vadeli vadesiz tasarruf hesapları 1959 İkramiye Planında
MÜHİM DEĞİŞİKLİKLER YAPMIŞTIR.
ŞUBE VE AJANSLARI EMRİNİZDEDİR.
HER 100 Liraya bir kura numarası verilir.

Dikkat!
Matbaamızın
İlân, reklâm tarifemiz çok ucuzdur. Ayrıca Gazetemiz 1200 nüsha olarak çıkmaktadır.
Ticarî, ve hususî ilânların gazetemize verilmesi hem ödenecek ücret ve hem de daha çok kimseler tarafından okunması bakımından daha faydalı olacağı muhakkaktır.
Bir defa tecrübe ediniz. Derhal faydasını göreceksiniz.
ÇORUM
VİLÂYET MATBAASI

Vatandaş!
Kızılay kara gün dostudur. Felâketli günlerinde sana yardım eden Kızılay Kurumuna üye ol.

Şofor, Ailelere felâket getirmek istemiyorsan daima yolun sağını takip et, Siir'atten çekin.

26 Mayıs 1959 SALI
Mes'ul Müdür İbrahim Serim

ÇORUM

Pazardan başka her gün çıkar Vilâyet gazetesi

Kuruluş tarihi 1921
YIL : 37
Sayı : 2468
idare yeri
İL BASIMEVI
Telefon No. 98
Nushası 5 kuruştur

Ferağat Lâzım

Yazan: Sıtkı Besler
Mecitözü Bebük Kö. Ok. Başöğ.

Mücahit, muharip ve istiklâlcı milliyetciler az mı uğraştılar, az mı can verdiler bu vatan ve bu millet uğruna? Hayır.. Aklımıza sığmayacak kadar çok canlar verdiler bu toprağa. Hem de seve seve. Bize neler bıraktılar neler... Dağlar, uçsuz bucaksız ovalar, abu hayat gibi sular, tarlalar, ağaçlar, zümrüt misali bağlar, kervansaraylar... Hülâsa baştan başa cennet olan bir vatan armağan ettiler. Hem de ölümle pençeleşerek. Atalarımıza şükran duygularımızı ifade emek, aziz ruhlarını taziz nezaketinde bulunabilmek için biz de onların evlâtları olarak bu vatan için, bu millet için bize düşen vazifeleri yapmamaz icabetmektedir.

Büyük Atatürk bir nutkunda: « Türk milleti zekidir. Çalışkandır.» Bir başka nutkunda da: «Milletimizin siyasî ve içtimaî hayatında rehberimiz ilim ve fen olacaktır. Ve bu sayededir ki Türk milleti yaşayacak ve payidar kalacaktır. Şuna şüphem yok ki Türklüğün unutulmuş vasıfları ve kabiliyetleri inkişaf ederek atinin yüksek medeniyet ufkundan bir güneş gibi doğacaktır. » diyerek Türk milletinin zekâ ve çalışkanlığını ve asil Türk milletine olan güvenini anlatmıştır.

Sade bizim değil bizden sonra gelecek nesillerimizin de layemut yaşıyacağı ay yıldız altındaki bu cennet vatandan feragatimizi esirgemiyelim. Milletimizin kadirşinaslığı büyüktür Kendine hizmet edenleri unatmamıştır. En içli duygularla yad etmektedir.

Evet çalışıyoruz, amma çalışmanın muhtelif dereceleri vardır. Çok çalışmak, az çalışmak, çalışıyor gibi görünmek. Bir de bulunduğu meslek, iş ve vazifede bütün enerjisini, gayretini, zekâsını harcayarak, milletinin yükselmesinde kendisine düşeni yapmak inanciyle çalışmak vardır. Fert toplumun nüvesidir. Ferdin mesleği ne olursa olsun, ister serbest meslek sahibi, isterse devlet memuru, bir tek gayesi vardır, o da milletinin yükselmesine hizmet etmek. Millî menfaatleri korumak, yükseltmek ise sonsuz ve tükenmez feragat ve fedakârlıklarla mümkündür. Bu vatan, bu millet, Türkiye ve Türk Milleti evlatlarından feragat ve fedakârlık bekliyor.

Yeni Tahsisler

Türkiye Esnaf ve Sanatkârları teşkilâtı konfederasyonunca Esnaf dernekleri birliği emrine, Karabük Demir ve Çelik Fabrikalarından 10 Ton kırpıntı saç tahsis edilmiş ve saçlar mı temetce getirtilmiştir.

Saçlar bu işle alakalı ilgili esnaflara tevzi edilecektir.

Türk ve Amerikan şehirleri arasında dostluk günü

St. Joseph, Missouri, (Usıs) — Mesafe bakımından birbirinden çok uzakta bulunan, Amerikanın Orta Batısındaki St. Joseph şehri ile Türkiyedeki İzmir şehri kültür ve dil bakımından da birbirinden farklı iki şehirdir.

Fakat bu iki şehir müşterek bir menfaatle (karşılıklı güvenlik ve sulh) birbirine bağlı bulunmaktadır.

İşte bu müşterek menfaat ruhu ile, birbirinden çok uzakta bulunan bu iki şehir, Cuma günü bir (dostluk günü) nü tes'it etmişlerdir.

Bu günü tes'it etmek üzere İzmir Belediye Reisi Faruk Tunca ve St. Joseph Belediye Reisi Arthur J. Meers hususî birer beyanat neşretmişlerdir. Bu dostluk günü, gerginliklerle dolu bir dünyada yaşamakta olan Birleşik Amerika ve Türkiye halkının birbirlerini daha iyi anlamaları fikrine ithaf edilmişti.

Buna dair beyanatında St. Joseph Belediye Reisi demiştir ki :

« Süratle küçülmekte olan bir dünyada diplomasi artık sadece hükûmet diplomatlarına tahdit edilmiş değildir. Bir memleket halkı ile diğer bir memleket halkı arasında, daha şahsî bir seviyede, eğitim, kültürel ve millî fikirlerin teatisi icabetmektedir. Memleketimizin diğer bir memleketin, bilhassa ortadoğuda kuvvetli bir müttefikin halkına karşı alâka göstermesi çok mühimdir. »

İki şehir arasındaki dostluk günü 8 Mayısta idrâk edilmiştir. Aynı gün İzmir Belediye Reisi Faruk Tunanın da Nevyorka muvasalatı beklenmekteydi. Amerikadaki gezisi esnasında Belediye Reisi Tunca St. Josep şehrini de ziyaret edecek ve Belediye Reisi Meers ve diğer resmi şahsiyetlerle tanışacaktır.

İki memleket halkı arasında daha iyi bir anlayışın tesisi gayesiyle St. Josephli iş adamları, talebeler ve işçiler Türkiyedeki meslektaşlarına mektuplar göndererek şehirleri, aileleri ve işlerini anlatmışlardır.

Buna karşılık İzmirden de aynı şekildeki mektuplar Atlantiği aşarak St. Joseph şehrine gelmeye başlamıştır. Bu mektuplarla birlikte İzmirin güzel manzaralarını gösteren resimler de gönderilmiştir.

St. Joseph'ten İzmire gelen resimlerde 85,000 nüfuslu bu şehrin 117 senelik tarihi belirtilmekteydi, Bunlardan biri, bundan 99 sene evvel. Kölifornia eyaletine bu şehirden atla posta'nın sür'atle götürülmesini temin eden' ekspres ahırlardan birini göstermekteydi. Diğer resimler St. Joseph'in en büvük endüstrisi olan ambrlajcılık endüstrisinin muhtelif safhalarını göstermekteydi.

İki şehir halkı arasındaki bu mektup, resim ve diğer malûmat teatisi St. Joseph' sakinlerinden birinin ileri sürdüğü bir teklifien doğmuştur. Bu şahıs Belediye Reisi Meers'e gönderdiği bir mektupta St. Joseph halkının İzmir halkına mektup göndermesini teklif etmiştir.

— Devamı var —

Hikâye:

SIRP GECESİ

Blasco İBANEZ'DEN
çeviren: Yıldız ERSOY

—Geçen Sayıdan Devam—

« Rahatsız olanlarımızı bir yana bırakarak gerilememiz gerekiyordu. Gün doğmadan dağa vermalıydık. » Eşya yüklü hayvanları ile dönen kadınlar, çocuklar, ihtiyarlardan toplanan uzun diziler geceye gömülmüşlerdi.

Köyde yalnızca yıkıntılara sığınarak ateş açan güçlü kuvvetli erkekler kalmıştı. Hattâ onların bir kısmı da kaçmağa yeltenmişti. Yüzbaşı, birdenbire kötü bir anının acısı içinde kıvrandı: « Yaralılar! Onları ne yapmalı?.. » Pencereli bir tavan arasında, samanlar üzerinden serili, acılı bir uyku ile kendinden geçen, ya da çığlıklar içinde kendine gelen elliden fazla insan vücudu. Bunlar oraya kadar sürünerek gelebilen bir gün önceki yaralılardı; hazırlıksız sargılarla taze kanları dindirilmeğe çalışılan o gecenin yaralıları, savaş çamurlarına bulaşmış kadınlar. Yüzbaşı, bu kokmuş et kuru kan kokan, kirli elbise, eskimiş nefes kokan sığınağa girmişti. İlk sözleri üzerine bir parça kuvvet kazananlar hep birden tek fenerin dumanlı ışığı altında harekete geçtiler. Sızlanmalar kesildi: bu can çekişen insanlar sanki ölümden çok daha müthiş bir şeyden ürküyorlarmış gibi korkulu ve şaşırtıcı bir sessizlik oldu.

Düşmanın merhametine bırakılacaklarını işitince ayağa kalkmağa çalıştılar; ama çoğu yeniden yığılıp kaldı.

Bir ümitsiz yalvarışlar, açılı ilenmeler korosu yüzbaşılar ve arkasındaki askerlere ulaştı... « Kardeşler, bizi bırakmayın!.. Kardeşler Tanrı aşkına!..

Ama alın yazılarını tevekkülle kabul edip, bırakılmalarının gerektiğini yavaş yavaş anladılar. Fakat düşmanın elleri arasına düşmek mi?. Uzun yüzyılların düşmanı Bulgarların merhametine kalmak mı?... Ağızların söyliyemediğini sözler tamamladı. Sırplı için esir olmak lânete uğramaktır. Ölüme bu kadar yaklaşmış olan bu insanların çoğu özgürlüklerin kaybetme düşüncesiyle titriyorlardı.

Bankanlının öcü ölümden çok daha korkunç bir şeydir.

« Kardeş!. Kardeş! » yüzbaşı bu yalvarışlardaki gizli arzuları tahmin ederek onlara bakmaktan sakınıyordu. Bir kaç defa « İster misiniz » diye sordu; hepsi onu onaylıyarak başlarını salladılar. Artık ayrılması kesinleşmişken arkalarında yaşıyan bir Sırplı bırakarak uzaklaşmamalıydı,

Çekilme, yiyecek sıkıntılariyle birlikte cephaneleri de azaltıyordu. Savaşçılar kurşunlarını cimrice saklıyorlardı.

— Devamı gelecek sayıda —

Çorum Belediye Reisliğinden

Belediyemiz Meclisi 15 gün süreli Haziran ayı adi toplantısına 1 6.959 Pazartesi günü saat 14,30 da başlayacak ve aşağıdakiruznamede yazılı mevaddi müzakere ile karara bağlanacaktır Keyfiyet ilân olunur.

RUZNAME

1 — 1958 Mali yılına aid idare ve kesin hesap cedvellerinin tetkik ve tasdiki

2 — Türkiye Emlâk kredi Bankasınca Hazineden satın alınan Hizmet binası arsasının imar plânına intikalini teminen plan da tadilât icrası,

3 — Elektrik ve Su işletme idaresi bütçesinde münakale icrasına dair olan Muhasiblik teklifinin tezekkür ve bir karara rabtı.

1145

T. C.
ZİRAAT BANKASI
KURULUŞ TARİHİ 1863

Yurt içinde 563 Şube ve Ajansı.
Dünyanın hertarafındaki Muhabirleriyle
Sayın Müşterilerinin Emrindedir.

Vadeli vadesiz tasarruf hesapları 1959 İkramiye Planında
MÜHİM DEĞİŞİKLİKLER YAPMIŞTIR.

ŞUBE VE AJANSLARI EMRİNİZDEDİR.
HER 100 Liraya bir kura numarası verilir.

Dikkat!
Matbaamızın

İlân, reklâm tarifemiz çok ucuzdur. Ayrıca Gazetemiz 1200 nüsha olarak çıkmaktadır.

Ticarî, ve hususî ilânların gazetemize verilmesi hem ödenecek ücret ve hem de daha çok kimseler tarafından okunması bakımından daha faydalı olacağı muhakkaktır.

Bir defa tecrübe ediniz. Derhal faydasını göreceksiniz.

ÇORUM
VİLÂYET MATBAASI

Yatandaş!

Kızılay kara gün dostudur. Felâketli günlerinde sana yardım eden Kızılay Kurumuna üye ol.

Şofor, Ailelere felâket getirmek istemiyorsan daima yolun sağını takib et, Sür'atten çekin.

29 Mayıs 1959 CUMA
Mes'ul Müdür İbrahim Serim

ÇORUM

Pazardan başka her gün çıkar Vilâyet gazetesi

Kuruluş tarihi 1921
YIL : 38
Sayı : 2470
İdare yeri : İL BASIMEVİ
Telefon No. 98
Nushası 5 kuruştur

ÇORUM HALK KÜTÜPHANESİ UMUMİ KÜTÜPHANE

Umumi hayata müessir âfetler dolayısiyle alınacak tedbirlerle yapılacak yardımlara dair kanun

Kanun No: 7269 Kabul tarihi: 15/5/1959

(Geçen sayıdan devam)

Bu talimatname esasları dairesinde âfetin vukuunu müteakip yapılacak kurtarma, yaralıları tedavi, barındırma, ölüleri gömme, yangınları söndürme, yıkıntıları temizleme ve felâketzedeleri işe gibi hususlarda tatbik edilmek üzere vazife ve vazifelileri tâyin, içtima mahallerini tesbit eden bir program valiliklerce tanzim ve icabeden vasıtalar ihzar ve muhafaza olunur. Bu programların tatbiki valiliklerce kurulacak kurtarma ve yardım komiteleri marifetiyle sağlanır.

Kaza, nahiye ve köylerde tafsilâtlı çalışma muhtıraları ve tatbik programlrı musaddak vilâyet muhtıra ve programlarındaki esaslar dairesinde kazalarda kaymakamlar, nahiye ve köylerde nahiye müdürleri tarafından düzenlenir. Vilâyet kurtarma ve yardım komitesinin tetkikinden sonra Valilerin tasdiki ile kesinleşir.

Madde 5 — Birinci maddede yazılı âfetlerden vatandaş hayatının ve millî servetin korunması maksadiyle lüzumlu tedbirleri araştırmak, ilgili Vekâlet ve müesseselerle iş birliği yaparak öğretim ve yayımlarda bulunmak, âfetlerin neticelerini tahlil ederek umumun faydalanmasına sunmak üzere İmar ve İskân Vekâletine bağlı ve hükmi şahsiyeti haiz enstitü veya kurumlar kurulabilir.

MÜLKİYE ÂMİRLERİNE VERİLEN FEVKALÂDE SELÂHİYETLER

Madde 6 — Umumi hayata müessir âfetlerin vukuu akabinde vali ve kaymakamlar (Askerler, hâkimler ve hâkim sınıfında bulunanlar müstesna olmak üzere) 18 65 yaş arasındaki bütün erkeklere vazife vermeye, bedeli, ücreti veya kirası sonradan ödenmek üzere canlı, cansız, resmi, hususi her türlü nakil vasıtalarına ve lüzumlu makine, alât ve edevatına el koymaya ve hiçbir kayda ve merasime tâbi olmaksızın tedavi, kurtarma, iaşe, ibate ve sair işlerin gerektirdiği âcil mubayaaları yapmaya, Devlete, mahallî idarelere, vakfa, İktisadi Devlet Teşekkülleri ile bunlara bağlı müesseselere ait her türlü gayrimenkulleri, kâfi gelmediği takdirde diğer hükmi şahsiler ile hakiki şahıslara ait bina, mesken ve müştemilâtı ile bahçe ve arsa gibi araziyi muvakkaten işgale selâhiyetlidir.

Yukardaki fıkrada yazılı salâhiyet âfetin hitamından itibaren ancak bir haftanın geçmesiyle nihayete erer.

Kendilerinden yardım istenilen âfet bölgesi civarındaki vali ve kaymakamlar yukarıki fıkralarada yazılı salâhiyetlerini kullanarak bütün imkân ve vasıtalarla yardıma mecburdurlar.

MÜKELLEFİYETLER

Madde 7 — Âfet bölgelerinde veya civarında bulunan ordu, jandarma, kıta, birlik ve müessese kumandanları, hazarda, kendilerinden vali veya kaymakamlar tarafından istenilecek yardımları üstlerinden emir beklemeksizin yapmıya mecburdurlar.

Madde 8 — Rasat istasyonları vukuu muhtemel âfetleri bu bölgelerin en büyük mülkiye âmirine derhal bildirmeye mecburdurlar.

Ellerinde muhabere vasıtaları, haber ulaştırma imkânları bulunan mülki ve askerî bütün resmî makam ve müesseseler âfetlerin vukuu haberini mahallin en büyük mülkiye âmirine derhal bildirmekle mükelleftir.

Âfetlerin vukuunu ihbar veya yardım talepleri için yapılacak telgraf, telefon, telsiz muhabelerini, telgraf ve telefon merkezleri, demiryolu istasyonları, askeri muhabere teşkilleri her işe tercihan parasız kabule ve muhataplarına ulaştırmaya mecburdurlar.

İcabında radyo istasyonlarından da parasız istifade edilir.

— Devamı gelecek sayıda —

LİSEDE
El işleri sergisi açıldı

Lisemiz orta okul kısmı öğrencileri tarafından geçen ders yılı içinde yapılmış olan el işleri sergi halinde teşhir edilmiştir.

Çok kalabalık bir davetli huzuru ile, sergi Velimizin uğurlu ellerile açılmıştır.

Sergide Vali Muavini, Daire Müdürleri, Kız Sanat Enstitüsü Müdürü ve Öğretmenleri, öğrenci velileri hazır bulunmuştur.

Açılan ve gezilen sergide çeşitli nakış, ve dikiş, örgü, dantel karyola örtüleri, işlemeli buluzlar, mendil ve kıravatlar . . . . . çok begenildi ve takdirle karşılandı. Bilhassa Kız Enstitüsü öğretmenleri yapılan işlerin seviyelerinden üstün bulunduğunu açıklamışlar ve takdirlerini bu suretle ifade etmişlerdir.

Diger taraftan öğrenci Velileri çocuklarının ne tarzda yetiştirildiklerini görmek suretile sevinç ve bahtıyarlığına ermişlerdir. Çocuklarımızın yetiştirilmesinde gösterdikleri üstün alâka ve feragattan dolayı teşekkür eder, öğretmenlerini enerjik Lise Müdürü Necati Girgin'in şahsında selâmlar, başarılarını takdirle anarız.

Fidanlık Müdürü Hollanda'dan Yurda Döndü

Ziraat Vekâletinin tensipleriyle Marketin'gi marazı etrafında tetkiklerde bulunmak üzere iki ay evvel Hollanda'ya gitmiş bulunan Fidanlık Müdürümüz Yüksek Ziraat Mühendisi Sayın Hayrettin Alpay Yurda dönmüş ve vazifesine başlamış bulunmaktadır.

Kıymetli Müdürümüze hoşgeldin deriz.

Çobandivanı köyü Merkeze bağlandı

Mecidözüne bağlı olarak idare edilmekte bulunan Çobandivanı köyü bu defa merkez kazanın Cemilbey nahiyesine bağlandığı hakkındaki kararname Resmi Gazetede intişar etmiş bulunmaktadır.

Hikâye:

SIRP GECESİ

Blasco İBANEZ'DEN
çeviren: Yıldız ERSOY

—Geçen Sayıdan Devam—

Yüzbaşı kılıcını kınından çıkardı, askerlerden birkaç kasaturaları ile başlamışlardı bile; ama ağır, becerilmesi güç, gürültülü bir işti bu. Göz görmeden indirilen kılıç darbeleri, tükenmez can çekişmeler, kan ırmakları. Bütün yaralılar, rütbesinin şerefiyle sürüklenip, elinin çabukluğuna hayran kaldıkları yüzbaşıya doğru sürünere klerliyorlardı. « Buna kardeş!... Bana!...

Süngünün keskin yanını dışarıya getirerek, ucu ile boyunda şah damarının yerini arıyarak ilk darbede yaralıyordu.

Yüzbaşı bu müthiş sahneyi önümde anarken:

— Tak!.., Tak!... diye gösteriyordu.

Elleri ve ayakları üzerinde sürünerek koşuyorlar, kuytu köşelerin karanlıklarından cin gibi meydana çıkıyorlardı; ayaklarının dibinde tortop oluyorlardı. Yüzbaşı, eserini görmemek için başını çevirmeğe çalışmıştı, gözleri yaşlarla doluyordu; ama bu, yalnızca sert darbelerin tekrarlanmasına ve acısını uzata uzata barbarca yaralanmasına yarıyordu. Huzur! Güçlü el! katı yürek!. Tak... Tak... « Bana kardaş!.. Bana »

Kardaş kurbancısı işini bitirmeden düşmanın gelmesinden korkuyorlarmış gibi sıra için birbirleri ile döğüşüyorlardı. İçgüdüleri ile uygun alanı öğrenmişlerdi. Boyunlarını gergin bir şekilde tutarak, sert ve görülebilir şahdamarını ölüm iğnesine sunarcasına başlarını eğiyorlardı. « Kardeş, bana » Oluk oluk fışkıran kan, kırmızı şarap tulumlarından dökülüyormuş gibi öteki cesetlerin üzerine boşanıyordu.

Bar tenhalaşmağa başlıyor, delikanlıların kollarına dayanmış, arkalarında bir koku izi ve pudra tozları bırakan kadınlar çıkıyorlar. İnkiliz kemancılar çocukça gülüşleriyle son çığlıklarını fırlatıyorlar.

Sırphının elinde krema bulaşmış küçük bir bıçak var, ununtamıyan, hiç bir zaman da unutamıyacak olan bir erkekçe hareketi ile makineleşmiş, masaya vurmağa devam ediyor... Tak!... Tak!...

Çorum Vakıflar Memurluğundan

Alaca kaza merkezindeki Yeni camiin 19300,94 ondokuzbin üçyüz lira doksan dört kuruş keşif bedelli 213 metrekare tavan tamiri ile boya ve boru işi 26/6/1959 tarihine rastlayan Cuma günü saat 14 de Çorum Vakıflar idaresinde ihalesi yapılmak üzere 30 gün müddetle ve kapalı zarf usulü ile eksiltmeye konulmuştur. Muvakkat teminat 1447,57 liradır. Eksiltmeye girebilmek için ihaleden (zarfların açılmasından) iki saat evvel teminat makbuzu veya mektubu ile teklifnamenin ve en az 14000 liralık benzeri bir işin yapılıp kabul ettirilmiş veya muvaffakıyetle denetlenmiş bulunduğuna dair, ihaleden 3 gün evvel Vakıflar Umum Müdürlüğünden alınmış ehliyetnamenin makbuz mukabili Vakıflar memurluğuna teslim edilmiş olması şarttır. Postada vaki gecikmeler mazeret sayılmaz. Eksik evrak kabul edilmez. Şartnameler her zaman Çorum Vakıflar idaresinde bedelsiz görülebilir. Ortaklık halinde müseccel ortaklık ve yetki belgesi ibrazıda mecburidir. 1-4

T. C.
ZİRAAT BANKASI
KURULUŞ TARİHİ 1863

Yurt içinde 563 Şube ve Ajansı.
Dünyanın her tarafındaki Muhabirleriyle
Sayın Müşterilerinin Emrindedir.

Vadeli vadesiz tasarruf hesapları 1959 İkramiye Planında
MÜHİM DEĞİŞİKLİKLER YAPMIŞTIR.

ŞUBE VE AJANSLARI EMRİNİZDEDİR.
HER 100 Liraya bir kura numarası verilir.

Dikkat !
Matbaamızın

İlân, reklâm tarifemiz çok ucuzdur. Ayrıca Gazetemiz 1200 nüsha olarak çıkmaktadır.

Ticarî, ve hususî ilânların gazetemize verilmesi hem ödenecek ücret ve hem de daha çok kimseler tarafından okunması bakımından daha faydalı olacağı muhakkaktır.

Bir defa tecrübe ediniz. Derhal faydasını göreceksiniz.

ÇORUM
VİLÂYET MATBAASI

Şofor, Ailelere felâket getirmek istemiyorsan daima volun sağını takib et, Sür'atten çekin.

Çorum Devlet Hastahanesi Baştabibliğinden

22/5/1959 Tarihinde Toz şeker, Meşe Odunu, Ekmek, Kömür Nakliyesi, Sığır, Dana ve Koyun Etlerine talip çıkmadığından 10 gün temdit olunmuştur. Taliplerin 1/6/1959 Pazartesi günü saat 14,30 da Hastahade toplanan satın alma komisyonuna müracaatları ilân olunur.

1148

1 Haziran 1959 PAZARTESİ
Mes'ul Müdür İbrahim Serim

ÇORUM

Pazardan başka her gün çıkar Vilâyet gazetesi

Kuruluş tarihi 1921
YIL : 38
Sayı : 2470
İdare yeri : İL BASIMEVİ
Telefon No. 98
Nushası 5 kuruştur

Kız Sanat Enstitüsü Defile Yaptı

Kız Sanat Enstitüsü geçen ders yılı içinde yaptığı giyim eşyasını bir defile halinde meraklılara sunmuştur. Bir haftadanberi yapılması hazırlıklarına devam olunan defile Cumartesi gecesi Özel İdare salonunda ifa edilmiştir. Gündüz prova tarzında sadece bayanlara ve gecesi de biletle arzu edenlere göstermiştir.

Başta kıymetli Valimiz Cevat Çapanoğlu ve refikaları, Vali muavini Vedat Özdeş ve refikaları bulunduğu halde pek çok meraklı tarafından takip olunmuştur.

Defile Enstitü Müdiresinin bir konuşmasiyle açılmış mış ve hemen dikişin sembolü olan cansız manken ve bir ipekli kumaş, ayrıca giydirilmiş canlı mankenlerle sunuldu. Bundan sonra da yemek sembolü bir tencere ve bir kaç mutbah eşyası gösterildi. Giyim sembolü bayanlar, mutbah sembolü erkekler tarafından alkışlandı.

Açık giyimlerden başlıyan gösteriler, çeşitli entariler, kostümler, buluzlar, mantolar, ev ve sokak giyimleri, mantolar, türlü şapkalar, çocuk giyimleri, gelinlik tüvaletlerle sona erdi. Arada meraklılar dondurma ikramiyle ağırlandı. Hoş bir gece geçirilmiş oldu.

Öğretim heyetini ve müdireyi tebrik ederiz.

Özel İdarede Tertiler

Özel İdare Varidat Müdürü Mustafa Bıcakcı ile Muhasebe şefi Nazmi Bilge Vilâyet makamınca birer üst derece 70 şer liraya terfi ettirildikleri memnuniyetle öğrenilmiştir.

Kıymetli arkadaşlarımızı tebrik eder, daha üst derecelere yükselmelerini temenni ederiz.

Açık Teşekkür

Hastalanan ablamın tedavisi için, hastamı Samsuna götürdüğümde hastama ve bizlere karşı gösterdiği candan alâka ve hastahaneye derhal yatırmak suretiyle tedavisine başlaması ve Çorumda iken hastalarına gösterdiği sıcak ve unutulmaz alâka, ameliyatındaki başarılarla bizleri kendisine bağlayan memlekelimizin medarı iftiharı kıymetli hemşehrimiz, halen Samsun Devlet hastahanesi Operatörü

Dr. ZİYA EREN'E

ve hastahanede bulunduğumuz müddetçe çok müşfik ihtimamlarını gördüğümüz hemşire ve hastabakıcılara minnet ve şükranlarımızı arzederken, çok değerli hemşehrimiz Ziya Eren'in kısa müddet içinde kendisini Samsunlulara sevdirmesini görmekle bahtiyarlığımız sonsuz olmuştur. Gazetenizle minnettarlık ve memnuniyetimizin iblâğını saygılarımla rica ederim.

MUSTAFA SEZGEN

Umumi hayata müessir tetler dolayısiyle alınacak tedbirlerle yapılacak yardımlara dair kanun

Kanun No: 7269 Kabul tarihi: 15/5/1959

(Geçen sayıdan devam)

Madde 9 — Bu kanunda yazılı âfetlerin vukuunda ilk yardımları mahallerine yetiştirmek maksadiyle bu bölgelere mülkiye âmirleri ve alâkalı makam ve müesseseler tarafından gönderilecek kurtarma ve yardım ekipleri, her türlü malzeme, makina, alât, yiyecek, giyecek ve barınma eşya ve maddeleri umumi, hususi ve mülhak bütçeli idarelerle bunlara bağlı müesseseler ve İktisadi Devlet Teşekküllerinin, vilâyetlere, belediye ve köylere aid olan ve bunlara bağlı bulunan müesseselerin elinde bulunan her türlü kara, deniz, ve hava nakil vasıtaları ile, bedeli sonradan ödenmek üzere, sevk edilir. İhtiyaç hissedilen mahallerde bu mecburiyet ve mükellefiyetler hakiki şahıslarla her türlü şirket ve müesseselere de teşmil edilebilir.

Madde 10 — Gerek yukarda yazılı âfetlerin vukuunda, gerek her türlü kurtarma, barındırma, yardım, söndürme, sevk ve tevzi işlerinde çalışanlardan yaralanan veya sakatlanan yahut hastalananlar en yakın hastaneye veya tedavi yerlerine sevk edilirler. Mülki ve askeri hastane ve tedavi yerleriyle umumi, mülhak, hususi bütçeli idarelere, belediye, hakiki ve hükmi şahıslara ait bütün hastane ve tedavi yerleri bunları hemen kabul ve tedavi etmeye mecburdurlar.

Resmi hastane ve tedavi evlerinde bulunanlara parasız bakılır. Resmi hastane ve tedavi evlerinde yer olması veya tedavi imkânı bulunmaması gibi sebeplerle zaruri olarak hususi hastanelerde yapılan tedavi ücretleri sonradan bu kanun mucibince ödenir.

Madde 11 — Birinci maddede yazılı âfetlerin vukuunda ilk kurtarma işlerinde en çok üç güne kadar çalıştırılacaklara bedeni hizmetlerinden dolayı ücret verilmez. Çalıştıkları müddetçe parasız ekmek ve katık verilir. Bunların beraberlerinde getirdikleri veya emir üzerine verdikleri alât ve edevat, malzeme ve vasıtalardan tamire muhtaç hale gelenler bedili sonradan ödenmek üzere tamir edttirilir.

Ziyaa uğrıyanlarla tamiri imkânsız olanların bedeli rayiç üzerinden bilâhara müstehliklerine ödenir.

TAZMİNAT, İKRAMİYE VE AVANS

Madde 12 — a) Bu kanun mucibince kendilerine vazife verilmiş olanlardan memur bulunmıyanların, vazifelerinin ifası sırasında vuku bulan kazalarda ölenlerin mirascilarına veya mâlûl kalanlara ödenecek tazminat.

b) Âfetler dolayısiyle memur olan ve olmuyanlardan fevkalâde yararlık gösterenlere verilebilicek ikramiyeler.

c) Âfete mâruz kalan bölgelerde Umumi Muvazeneden, mülhak bütçeli idarelerden, hususi idare ve belediyelerden, 2847 ve 2659 sayılı kanuna tâbi müesseselerden maaş ve ücret alan memur ve müstahdem-

TÜRK DİLİ

93 üncü sayısı çıktı

Türk Dili dergisinin haziran 1959 tarihli 93 üncü sayısı: Agâh Sırrı Levend, Selâhattin Batu. S. N. Özerdin, Aydın Oy, M. Necmettin Özdarendeli, Ömer Asım Aksoy, Enver Naci Göpşen, Afet Muhteremoğlu, Arslan Ergüç, Hihmet Dizdaroğlu, Müjgan Cunbur, Ebed Mahir Yalnız, Talât Tekin, Ali Avni Öneş ve Hilmi Yavuz'un yazıları, Behçet Kemal Çağlar, Fazıl Hüsnü Dağlarca, İsmet Ercan, Suat Salih Asral, Cavidan Tümerkan, İbrahim Tekelioğlu, Eroğul Elevli, C. Taşkınoğlu, M. Celâl Ertuğay, Muazzez Menemencioğlu, Tahir Pamir ve Tooman Aktürel'in şiirleriyle çıkmıştır.

Okuyucularımıza tavsiye ederiz, 100 kuruştur.

Alaca Asliye Hukuk hakimliğinden

Esas: 959/92

Alacanın Ayhan mahallesinden Hasan Çakal tarafından Alaca Belediye Reisliği ve Hazinei maliye aleyhine açılan tescil davasının yapılmakta olan yargılanmasında:

1 — Ayhan mahallesinde: Şarkan Hüseyin Pekdemir, Garben Çıkmaz Sokak, Cenuben Satılmış (Halil İbrahim) Gelir, Şimalen Hüseyin Demirhan ile çevrili hane,

Yukarıda mevkii ve hududu yazılı gayrimenkulün davacı adına tapuca tescili talep edilmekte olduğundan işbu gayri menkul üzerinde bir hak iddiasında bulunacak olanların son ilân tarihinden itibaren üç ay içinde ait olduğu mahkemeye itiraz davası açmaları ilân olunur.

1156

lerle emekli, dul ve yetimlerden yardıma muhraç olacak derecede malen veya bedenen ehemmiyetli zarara uğrıyanlara üç aylık istihkaklarını geçmemek üzere verilebilecek avansla bu avansların ne suretle istirdat edileceği ve vefat edenlere ait avansların kısmen veya tamamen geri alınıp alınamayacağı ve diğer hususlar hakkında İmar ve İskân Vekâletince hazırlanacak esaslar, İcra Vekilleri Heyetince tesvip edildikten sonra tatbik olunur.

ÂFET BÖLGELERİNDE YAPILACAK TEKNİK İŞLER

Madde 13 — 1 - Âfeti müteakip. İmar ve İskân ve Nafıa Vekâletlerince kurulacak fen heyetleri tarafından resmî ve hususî bütün binalar tetkik ve muayeneye tâbi tutulur. Bunlardan yıktırılması ve boşaltılması gerekenler hakkında fen heyetlerince mahallin en büyük mülkiye âmirine rapor verilir.

Bu makamlarca bu binalar derhal boşalttırılır. Yıkılması icabedenler için en çok 15 gün mühlet verilerek tehlikenin giderilmesi sahiplerine bildirilir. Mahallinde sahibi bulunmadığı takdirde keyfiyet mahallî vasıtalarla ilân edilmek suretiyle tebliğ yapılmış sayılır.

Mal sahibi veya vekili bu tebliğe karşı 7 gün içinde yetkili daire heyetleri nezdinde itiraz edebilir. İdare heyetleri, bu itirazı en çok 15 gün içinde inceler ve karara bağlar.

Müddetinde itiraz olunmıyan yahut itiraz vukuunda idare heyetlerince yıkılması tasdik edilen binaları mal sahibi yıkmadığı takdirde, bu binalara el konularak yıkma parası yıkıntıdan elde edilecek malzeme bedelinden

— Devamı gelecek sayıda —

T. C.
ZİRAAT BANKASI

KURULUŞ TARİHİ 1863

Yurt içinde 563 Şube ve Ajansı.
Dünyanın her tarafındaki Muhabirleriyle Sayın Müşterilerinin Emrindedir.

Vadeli vadesiz tasarruf hesapları 1959 İkramiye Planında MÜHİM DEĞİŞİKLİKLER YAPMIŞTIR.

ŞUBE VE AJANSLARI EMRİNİZDEDİR.

HER 100 Liraya bir kura numarası verilir.

Dikkat !
Matbaamızın

İlân, reklâm tarifemiz çok ucuzdur. Ayrıca Gazetemiz 1200 nüsha olarak çıkmaktadır.

Ticarî, ve hususî ilânların gazetemize verilmesi hem ödenecek ücret ve hem de daha çok kimseler tarafından okunması bakımından daha faydalı olacağı muhakkaktır.

Bir defa tecrübe ediniz. Derhal faydasını göreceksiniz.

ÇORUM
VİLÂYET MATBAASI

Şofor, Ailelere felâket getirmek istemiyorsan daima yolun sağını takib et, Sür'atten çekin.

Vatandaş!

Kızılay kara gün dostudur. Felâketli günlerinde sana yardım eden Kızılay Kurumuna üye ol.

4 Haziran 1959 PERŞEMBE

Mes'ul Müdür İbrahim Serim

ÇORUM

Pazardan başka her gün çıkar

Kuruluş tarihi 1921
YIL: 38
Sayı : 2473
İdare veri :
H. BASIMEVI
Telefon No. 98
Nushası 5 kuruştur

Umumi hayata müessir afetler dolayısiyle alınacak tedbirlerle yapılacak yardımlara dair kanun

Kanun No: 7269 Kabul tarihi: 15/5/1959

(Geçen sayıdan devam)

Yukarda yazılı hallerde veya yerinin değiştirilmesi icabeden şehir ve kasabalarda alâkalıların kendi arsaları üzerine ilk barınma tedbiri olarak muvakkat baraka inşasına izin verilebilir. Bu nevi muvakkat inşaatın imar plânı mevcut olan yerlerde âfetin vukuundan imâr plânı olmıyan veya tadil edilen veya yerleri değiştirilecek olan şehir ve kasabalarda yeni plânların tasdikinden itibaren bir sene içinde sahipleri tarafından yıkılması mecburidir. Aksi halde masrafları yıkıntı bedelinden ödenmek üzere mahallin en büyük mülkiye âmirinin emriyle belediyelerce yıktırılır. Bu bir senelik müddet zaruret halinde ilgili valiliğin teklifi üzetine İmar ve İskân Vekâletiace lüzumu kadar uzatılabilir.

ÂFET BÖLGELERİNDEKİ BİR TOPLULUĞUN KALDIRILARAK BAŞKA YERLERE NAKLİ

Madde 16 — Umumi hayata müessir âfetlerden önce veya sonra katî lüzum üzerine meskûn bir topluluğun bir kısmının veya tamamının kaldırılarak başka mahallere toplu olarak veyahut dağıtılarak yerleştirilmesi Dahiliye, Maliye, Nafıa, İmar ve İskân, Sıhhat ve İçtimai Muavenet, Ziraat, Maarif ve Sanayi Vekâletleri mütehassis temsilcilerinden müteşekkil bir komitece tetkik olunduktan sonra İcra Vekilleri Heyeti kararıyle İmar ve İskân Vekâleti tarafından yaptırılır.

KIYMET TAKDİRİ, PARSELLEME VE TEVZİ

Madde 17 — Âfet bülgelerinde hasara uğrıyan kısımlar içinde bulunan gayrimenkullerle hasara uğrıyan kısımlar dışında kalan ve İmar ve İskân Vekâletince tesbit edilen sahalardaki gayrimenkullerin aşağıdaki maddelerde gösterildiği şekilde kıymetlerinin takdirine ve bu kıymetlere göre birer kıymet belgesi tanzimine ve bu belgelerin sahiplerine tevzii mukabilinde gayrimenkulleri temellüke ve İmar ve İskân Vekâletince tasdikli imar plânlarına göre parselleyip maliyet bedeli üzerinden tevzie veya toplu inşaata tahsise belediye veya köy hükmi şahsiyetleri salâhiyetlidir.

Madde 18 — Âfet sahaları ve bölgelerinin, bu kanuna göre bina yaptırılacak yerlerin İmar ve İskân Vekâletince lüzum gösterilecek mahallerin kadastrosu, ilânların yapılmasına, kadastro komisyonlarının kurulmasına lüzum kalmaksızın kadastro postalarına belediyece iki bilirkişi verilmek ve tasarruf tetkikleri mahalli kadastro müdürü veya tapu memuru tarafından ifa olunmak suretiyle 2613 sayılı kanuna tevfikan ve tercihan Tapu ve Kadastro Umum Müdürlüğünce yaptırılır. İhtilâflar mahalli mahkemelerde hallolunur. Bu suretle tesbit ve tanzim edilecek haritalar tapu siciline esas teşkil eder.

Madde 19 — 17 nci maddedeki gayrimenkullerin bedelleri köylerde köy ihtiyar heyetlerinden bir, mülk sahibi köylülerden bir ve fen adamlarından bir zattan, şehir ve kasabalarda belediye meclisi âzasından bir, mülk sahiplerinden bir ve fen adamlarından bir zattan müteşekkil üç kişilik komisyonlar marifetile takdir ettirilir. Fen adamları bulunmayan yerlerde bu işlerden anlıyan bir zat komisyona alınır. Bu komisyonlar mahallin en büyük mülkiye âmirleri tarafından teşkil edilir. Komisyonlar aralarından seçecekleri reisin başkanlığında çalışır ve ekseriyetle karar verirler.

Mezkûr gayrimenkullerin yüz ölçülerini, evsafını ve takdir edilen bedeli ihtiva eden cetveller 10 gün müddetle mahallî imkân ve şartlara göre ilân ve gazete ile neşrolunur.

Takdir edilen kıymete karşı ilân müddetinin bitamından itibaren 7 gün içinde gayrimenkulün bulunduğu mahal asliye hukuk mahkemesinde dâva açılabilir. Dâvanın açıldığı tarihten itibaren 8 gün içinde taraflar mahkemeye çağrılırlar. Bu dâvalar basit muhakeme usulüne tabidir ve diğer dâvalara tercihan görülür. Dâvanın açılması veya temyiz talebi bu kanuna göre yapılacak muameleleri ve inşaat ameliyesinini hiç bir suretle durduramaz. Bu dâvalar dolaysile mahkemelerce ihtiyatı tedbir kararı verilmez

Madde 20 — 19 uncu maddede yazılı itiraz müddetinin sonunda itiraz edilmiyen veya itiraz edilip kesinleşmiş hükümle tesbit edilmiş olan kıymetleri gösteren belgeler, sahipleri adına tanzim olunarak belediye ve köy ihtiyar heyetlerince müracaatlarında kendilerine veya kanuni müm ssillerine verilir. Hisseli veya intikali yapılmamış gayrimenkullerin kıymet belgeleri hissedarları veya kanuni mirascıları adına tanzim olunur. Bu kıymet belgelerinin kayıtları kaymakam veya vali tarafından tasdikli defterlerde tutulur Ta puda kaydi bulunmayan veya mülkiyeti ihtilâflı veyahut veraset ilâmi ibraz edilmemiş olan gayrimenkullere ait kıymet belgelerine mülk sahibinin veya mutasarrıfının adı yazılmıyarak sadece a-

—Devam edecek—

Çok acıklı bir kayıp

Alacanın önder çiftçilerinden ve Umumi Meclis Azası Haydar Dedekargınoğlu refikaları Emine Dedekargınoğlu bu hafta içinde Gazocağı patlamasından dolayı maruz kaldığı kazadan çok feci şekilde yaralanmış ve Devlet Hastahanesinde tedavi edilmekte bulunuyordu.

Hastahanemiz Doktorlarının üstün alaka ve ihtimamlarına ve gösterdikleri gayrete rağmen kurtulamamış ve dün hakkın rahmetine erdiği te'essürle öğrenilmiştir.

Merhumenin Cenazesi dün Alacaya nakledilmiş, başta Valimiz bulunduğu halde Haydar Dedekaroğlu dostları Alacaya giderek taziyette bulunmuşlardır.

Merhumeye Ulu Tanrıdan mağfiretler temenni eder, kederli eşi Haydar ve yigeni Mebusumuz Dr. Ali ve Dedekargın ailesine başsağlığı diler, acılarını paylaşırız.

Mahalle Muhtarları tarafından yapılan Seçmen Kütükleri yoklamaları sonunda Seçmenlerin tetkiki için kütüklerin asıldıkları mahalleri gösterir listedir

MAHALLESİ	ASILAN KÜTÜKLER	Asıldığı tarih	ASILDIĞI MAHAL
Bahçelievler	M. Vekilleri, G. Meclis, Belediye Meclisi, Mahalle muhtarı seçmen kütükleri.	2/6/959	Bahçeli Evler Camisine
Çepni	»	1/6/959	Hamit Camisi duvarına
Gülâbibey	»	1/6/959	Sancaktar Camisi duvarına
Kunduzhan	»	1/6/959	Paşahamamı yanındaki Nal. Ahmet dükkânı duvarına
Çöplü	»	1/6/959	Ulu Cami civarına
Yeni Yol	»	1/6/959	İtfaiye yanındaki benzin deposu duvarına
Karakeçili	»	2/6/959	Kadife Çeşmesine
Üçtutlar	»	1/6/959	Kadife Çeşmesi duvarına
Ulukavak	»	2 6 959	Ulukavak Camisi duvarına
Tepecik	»	1/6/959	Tepecik Mahallesi Mecidözü caddesine
Yavruturna	»	1/6/959	Kulaksız Camii Sel Sokağı duvarına

İskilip Asliye Hukuk mahkemesinden

Esas: No 1959 165

Ulaştepe mahallesinden Ahmet oğlu Ömer Diler vekili avukat Yusuf Odabaşının İskilip Hazinei Maliyesi ve Belediyesi aleyhlerine açtığı tesçil davasından dolayı yapılan açık muhakeme sırasında.

Davacı, İskilibin kale kuyu (kaleboyu) mevkiinde evvelce bağ halen tarla tarafları doğusu çay, batısı yol, kuzeyi dere, güneyi yol ile çevrili 7 dönüm miktarında gayri menkulu Ulaştepe mahallesinden Mehmet kızı Nuriye Cankıyardan satın aldığından bahsile namına tescilini talep etmekte olduğundan işbu gayri menkulle alakası bulunanların son ilân tarihten itibaren üç ay için de Asliye Hukuk 1959/165 esas sayılı dosyaya müracaat etmeleri ilânen tebliğ olunur. 1164 4,11,22

T. C.

ZİRAAT BANKASI

KURULUŞ TARİHİ 1863

Yurt içinde 563 Şube ve Ajansı.

Dünyanın her tarafındaki Muhabirleriyle Sayın Müşterilerinin Emrindedir.

Vadeli vadesiz tasarruf hesapları 1959 İkramiye Planında MÜHİM DEĞİŞİKLİKLER YAPMIŞTIR.

ŞUBE VE AJANSLARI EMRİNİZDEDİR.

HER 100 Liraya bir kura numarası verilir.

Çorum Vakıflar Memurluğundan

Alaca kaza merkezindeki Yeni camiin 19300,94 ondokuzbin üçyüz lira doksan dört kuruş keşif bedelli 213 metrekare tavan tamiri ile boya ve boru işi 26/6/1959 tarihine rastlayan Cuma günü saat 14 de Çorum Vakıflar idaresinde ihalesi yapılmak üzere 30 gün müddetle ve kapalı zarf usulü ile eksiltmeye konulmuştur. Muvakkat teminat 1447,57 liradır. Eksiltmeye girebilmek için ihaleden (zarfların açılmasından) iki saat evvel teminat makbuzu veya mektubu ile teklifnamenin ve en az 14000 liralık benzeri bir işin yapılıp kabul ettirilmiş veya muvaffakıyetle denetlenmiş bulunduğuna dair, ihaleden 3 gün evvel Vakıflar Umum Müdürlüğünden alınmış ehliyetnamenin makbuz mukabili Vakıflar memurluğuna teslim edilmiş olması şarttır. Postada vaki gecikmeler mazeret sayılmaz. Eksik evrak kabul edilmez. Şartnameler her zaman Çorum Vakıflar idaresinde bedelsiz görülebilir. Ortaklık halinde müseccel ortaklık ve yetki belgesi ibrazıda mecburidir. 2 4

Yatandaş!

Kızılay kara gün dostudur. Felâketli günlerinde sana yardım eden Kızılay Kurumuna üye ol.

Şoför, Ailelere felâket getirmek istemiyorsan daima yolun sağını takib et, Sür'atten çekin.

8 Haziran 1959 PERŞEMBE

Mes'ul Müdür İbrahim Serim

ÇORUM

Pazardan başka her gün çıkar Vilâyet gazetesi

Kuruluş tarihi 1921 YIL : 38 Sayı : 2474 idare yeri : İL BASIMEVİ Telefon No. 98 Nushası 5 kuruştur

Laçin Nahiyesi, üçüncü köy olarak Elektriğe kavuştu

Dün elektrik tesisatı Valimizin uğurlu eliyle hizmete açıldı

Valimiz, tebrikleriyle beraber Nahiyenin su membası ile orta yolun ele alınacağını, hiç bir himmeti esirgemiyeceğini müjdeledi

Kömür İşletmesinin verimi ve yurt hizmetindeki ehemmiyeti günden güne müsbet deliller ve tesislerle ortaya çıkmakta bulunduğu görülmektedir.

Kömür İşletmesi kendi tesis ve istihsalinden ilk defa Alpağut köyünü, sonra da civarında bulunan Tutuş köyünü elektriklemiş ve nura garketmiş bulunduğu hafızalarımızdan silinmediği gibi İşletmeye gidenlerin göğüs dolusu iftiharıyle müşahede edilmektedir

Enerjik Valimiz Sayın Cevat Çapanoğlu bu defa da Kömür İşletmesine takati itibariyle küçük gelen bir Dizel motörü uygun bir fiyatla Lâçin Nahiyesi muhtarlığına vermiş ve çok yakın muzaheretleriyle motörün montesini yaptırmış ve şebekeyi kurdurmuştur. Her şey tamam olarak elektrik tesisatının denemeleri yapılmış ve noksanlık bulunmadığı tesbit olunduktan sonra dün büyük ve sevinçli bir merasimle hizmete açılmıştır.

Başta kıymetli Valimiz Cevat Çapanoğlu, Daireler erkânı, Partililer, dâvetliler, komşu köyler halkı bu sevinçli güne katılmış bulunuyorlardı.

Valimiz uğurlu eliyle kordelâyı kesmiş, hayırlı ve uğurlu olmasını temenni ederek tesisatı hizmete açmıştır. Tesisat gezilirken medeniyet ışığının köye getirilmesinde büyük anlayış gösteren ve bu anlayışla feragatle hizmet eden köy halkına takdirlerini bildirmiş ve tebrik etmiştir.

Yine bu arada köye yapılacak hizmetleri yakından gören Valimiz görüş ve hizmet amaçlarını açıklamıştır. Su menbaını yeniden ele alacağını, menbaın ıslahiyle suyun mikdarının artırılması, evsafına müessir kötülüklerin üzerinde durulacağını, köy orta yolunun genişletileceğini, velhasıl köye yapılacak hizmetlerde hiçbir şeyin esirgenmiyeceğini bildirmiş ve köylüyü sevindirmiş, hizmetlerini teşvik etmiştir.

Valimiz ve dâvetliler geç vakıt şehre dönmüşlerdir.

ÖZEL İDARE

Tahsildarları Terfi etti

Üç yıllık terfi sürelerini dolduran ve hizmetlerinde başarı gösterdikleri müşahede olunan Özel İdare Tahsildarlarından Ahmet Daldal, Hamit Avcı, Mustafa Yücel, Etem Esen, Fehmi Kerman, Fehmi Zincirci, Pehlül Satır, Sıddık Köksal ve tahsildar iken Sungurlu Varidat Memur muavinliğine tayin olunan Hüseyin Başkaya Özel İdare müdürlüğünün teklifi üzerine Vilâyet yüksek makamınca maaşları birer üst dereceye terfi ettirilmiş bulundukları memnuniyetle öğrenilmiştir.

Malî muamelâtın birinci kademesinde hizmetli, tahsilat işlerinde halkla en yakından temas eden ve karşılıklı anlayış havası yaratan vefakâr tahsildar arkadaşlarımızı tebrik eder, daha üst kademelere erişmelerini candan temenni ederiz.

Ameri'kada pirinçten yağ çıkarılıyor

Birlesik Amerika Ziaat Vekâleti ilim adamlarının araştırmaları sayesinde Amerika her gün gelişmekte olan bir pirinç yağı endüstrisi tesis etmektedir. Bu endüstri geçen sene 1,500,000 dolar kıymetinde 5,000,000 kilograma yakın yüksek kalite pirinç yağı istihsal etmiştir. Pirinç kepeğinden istihsal edilen bu yağ gerek yemeklerde gerekse endüstride kullanılabilmektedir. Amerika Ziraat Vekâletinin New Orleans şehrindeki araştırma istasyonundaki ilim adamları pirincin tâli maddelerine yeni kullanış şekilleri bulmak ve pirinç müstahsillerine daha geniş pazarlar temin etmek gayesi ile pirinçten yağ çıkarılması hususunda tecrübelere girişmişlerdir. Pirinç kepeği ile yaptıkları tecrübeler neticesinde meselâ pamuk yağı ve fıstık yağı gibi yüksek kalite yemek yağları gibi, kokusuz ve tatsız bir yağ elde etmişlerdir. Pirinç yağı yemekler için fevkalâdedir ve uzun müddet bozulmadan muhafaza edilebilmektedir.

Bugün Amerikan ziraat alimlerinin en büyük müşkülü, pirinç kebeğinin bozulmadan depolarda muhafaza edilebilmesini mümkün kılacak bir yol bulmaktır.

(USIS)

Dünya Nüfusu

Dakikada 85 nisbetinde Artıyor

Birleşmiş Milletler, Nevyork, 2 Haziran -(USIS) - Birleşmiş Milletlerin 1958 yıllına göre, dünyanın nüfusu dakikada 85 veya senede takriben 45,000,000 nisbetinde artırmaktadır.

Bir çok bölgelerden doğru istatistik rakamları elde edilmesine imkân olmadığından bu tahminler 275 ayrı coğrafi bölgeden gelen raporlara istinad ettirilmektedir.

1958 Yılı sonunda dünyn nüfusu 2,800,000,000 olarak tahmin edilmişti. Bunun yarısı Çin, Hindistan, Sovyetler Birliği ve Birleşik Amerikada yaşamaktadır

Bugünkü emarelere göre 2000 senesinde Asya'nın dünya nüfusunun yüzde 60' inasahip olacağı tahmin edilmektedir.

Mahalle Muhtarları tarafından yapılan Seçmen Kütükleri yoklamaları sonunda Seçmenlerin tetkiki için kütüklerin asıldıkları mahalleri gösterir listedir

MAHALLESİ	ASILAN KÜTÜKLER	Asıldığı tarih	ASILDIĞI MAHAL
Bahçelievler	M. Vekilleri, G. Meclis, Belediye Meclisi, Mahalle muhtarı seçmen kütükleri.	2/6/959	Bahçeli Evler Camisine
Çepni	»	1/6/959	Hamit Camisi duvarına
Gülâbibey	»	1/6/959	Sancaktar Camisi duvarına
Kunduzhan	»	1/6/959	Paşahamamı yanındaki Nal. Ahmet dükkânı duvarına
Çöplü	»	1/6/959	Ulu Cami civarına
Yeni Yol	»	1/6/959	İtfaiye yanındaki benzin deposu duvarına
Karakeçili	»	2/6/959	Kadife Çeşmesine
Üçtutlar	»	1/6/959	Kadife Çeşmesi duvarına
Ulukavak	»	2 6 959	Ulukavak Camisi duvarına
Tepecik	»	1/6/959	Tepecik Mahallesi Mecidözü caddesine
Yavruturna	»	1/6/959	Kulaksız Camii Sel Sokağı duvarına

T. C.

ZİRAAT BANKASI

KURULUŞ TARİHİ 1863

Yurt içinde 563 Şube ve Ajansı.
Dünyanın her tarafındaki Muhabirleriyle Sayın Müşterilerinin Emrindedir.

Vadeli vadesiz tasarruf hesapları 1959 İkramiye Planında MÜHİM DEĞİŞİKLİKLER YAPMIŞTIR.

ŞUBE VE AJANSLARI EMRİNİZDEDİR.

HER 100 Liraya bir kura numarası verilir.

Zayi Resmî Mühür

Köyümüz resmî mühürünü yitirdim. Yenisini alacağımdan eskisinin hükmü olmadığı ilân olunur.

İskilip Aşağı Viranseki köyü
Muhtarı vekili Mürsel Üstün

Dikkat !

Matbaamızın

İlân, reklâm tarifemiz çok ucuzdur. Ayrıca Gazetemiz 1200 nüsha olarak çıkmaktadır.

Ticarî, ve hususî ilânların gazetemize verilmesi hem ödenecek ücret ve hem de daha çok kimseler tarafından okunması bakımından daha faydalı olacağı muhakkaktır.

Bir defa tecrübe ediniz. Derhal faydasını göreceksiniz.

ÇORUM

VİLÂYET MATBAASI

Vatandaşlarımızın candan sevgi ve ilgisinden kuvvet alarak gelişmekte olan havacılık çalışmalarından elde edilen verim, en zengin şehirden en varlıksız köye kadar bütün yurdun ortaklaşa gayretinden doğmaktadır.

Gençlerimizin gönüllerini dolduran kanadlanma sevgisini kuvvetlendirmek için Kurban Bayramında, kurban derilerini Türk Hava Kurumuna bağışlıyarak havacılık çalışmalarını destekliyelim.

Kurban Bayramın'da kurban derilerini Türk Hava Kurumu'na hediye etmek, havacılık sevgisinin bütün yurda yayılması ve havacı gençlerimizin yetiştirilmesi için verilen emeğe ortak olmak demektir.

9 Haziran 1959 SALI

Mes'ul Müdür İbrahim Serim

ÇORUM

Cumhuriyetten başka her gün çıkar Vilâyet gazetesi

Kuruluş tarihi 1921
YIL : 38
Sayı : 2475
İdare yeri : İL BASIMEVİ
Telefon No. 98
Nushası 5 kuruştur

Çorum Gazetesi yazi işleri Müdürlüğüne Çorum

Gazetenizde Çorum Emlâk Kredi Bankası inşaatının altına dükkân ve pasaj yapılması lüzum ve zaruretinden bahsedilmektedir. Çorum Bakımından haklı olan bu temenniyi bizler daha önceden bankaya ulaştırmış idik. Yalnız, Banka hiçbir yerde bodrum katı pasaj olarak yapmamakta çünki bunu banka emniyetiyle kabili tellf bulmamaktadır. Çorum'a yapılacak olan binanın bodrum katı kasa dairesi, arşiv, personel helâları vesair tesisata tahsis edilecek üstüne birinci kat olarak banka binası yapılacak onun üstüne de dört katlı iş hanı inşa olunacaktır. katların herbirinde 19 ar adet müstakil büro « oda » bulunacak böylece 76 adet büro, iş adamlarımızın hizmetine verilecektir. İnşaatın genişliği 35 uzunluğu 13.14 metre olmak üzere cem'an üçyüz küsur metre kare saha işgal edecektir.

Biigi edinmenizi ve Çorum'a hayırlı olması temennilerimizle birlikte efkârı umumiyeye duyrulmasını rica ederiz.

Çorum Mebusları adına
Kemal Biberoğlu

NOT:

Emlâk Kredi bankasının yaptıracağı hizmet bina ve işhanı altında paraj yapılması ve plâna dahil edilmesi yolunda refiklerimizin sutunlarında çıkan yazı üzerine kıymetli mebusumuz Kemal Biberoğlu'nun gönderdiği açıklamayı yukarıya aynen almiş bulunuyoruz.

Açıklama hizmetini yerine getirirken bir taraftan memleket hizmetine gösterilen çok yakın hassasiyete diğer taraftan Vilâyet basınına gösterilen alâkaya teşekkür ve minnettarlığımızı arzederiz.

Kız Enstitüsü El İşleri Sergisini açtı

Kız Enstitüsü bu ders yılında yaptığı el işlerinden geyim kısmını iki hafta evvel bir defile ile göstermiştir

Bu defa da geyim ve eşyası ile resim, çiçek işlerini de dün Özel İdare Salonunda sergi halinde teşhir etti.

Saat 17 de enstitü müdürü Ferdiye Arda bir konuşma yaparak 958 959 ders yılı içinde kız enstitüsü öğrencilerinin yaptıkları geyim. ev eşyası, resim ve çiçek işleri bir sergi halinde nazarlarınıza sunulacaktır. Görülen noksanların bağışlanmasını rica eder, serginin Valimizin uğurlu eliyle açılmasını istirham etti.

Valimiz hayırlı ve uğurlu olmasini temenni ederek sergiyi davetlilere ve meraklılara açtı.

Sergi salonuna girildiğinde insan sergi değil bir bahçeye girdiğini sanıyordu. Hakikaten çok mutana ve müstesna bir bahçe medhalini andıran çiçek dekoru aklı şaşırtıyordu.

Sergide teşhir olunan el işleri biçim, desen, renk ve imtizaç baklmlarından üstün bir zevkin eseri bulunduğu görüldü ve takdir topladı.

Bir hafta halkımıza açık bulunacak sergi eserlerin- den dolayı öğretmenlerimizi tebrik ederiz.

BELEDİYE MECLİSİ ikinci toplantısını yaptı

Haziran dönemi âdi toplantılarına devam eden şehrimiz Belediye Meclisi, dün saat 14,30 da Belediye Reisi Faik Kürkçünün Başkanlığında ikinci oturumunu yaptı.

Bir evvelki oturumun zabıt hulâsası okunarak kabul olunduktan sonra gündemindeki diğer maddelerin müzakeresine geçti.

Küçük Park ile büyük Park arasında bir hat üzerine gelen su tesisatının faaliyetine geçilmiş bulunan beton yol yapımı münasebetiyle iki taraflı olarak şehre alınması lüzum ve zaruretiyle bütçede onbeş bin liralık münakaleyi kabul etti.

Boru iki taraflı geldiği takdirde şehre su isalesi kolaylaşacak, hem de yaya yollardan abonelere bağlanacak yerlerden ve sonraki tamirlerden beton yol bozulmamış olacaktır.

Katma bütçe ile idare edilmekte bulunan elektrik ve su işlerinde çalışan personele ücretlerinin peşin ödenmesi hakkındaki muhasiplik teklifi ittifakla kabul olundu.

İmam-Hatip Okulu ilerisinde Belediyeye ait arsanın korunmaya muhtaç çocuklara yaptırılacak yurt binasına sembolik bir bedelle verilmesi hakkındaki Maarif Müdürlüğünün teklifi incelendi. Bu arsanın hattâ bedelsiz olarak bu hayır yuvasına verilmesi ve bu suretle memlekete bir müessese kazandırılması arzusunu istisnasız olarak bütün âzalar ittifakla gösterdiği halde arsanın inkişaf sahası dışında bulunması, yeni imar harita ve plânının tanzimi sırasında bu arsa ve civarının imar ve inkişaf sahası içine alınması formalitesinin güçlüğü düşünülerek, imar harita ve plânının neticesinde kararlaştırılması ekseriyetle kabul olundu.

Meclis 12 Haziran 959 Cuma günü saat 14,30 da toplanmak üzere oturuma son verildi.

Umumi hayata müessir afetler dolayısiyle alınacak tedbirlerle yapılacak yardımlara dair kanun

Kanun No: 7269 Kabul tarihi: 15/5/1959

(Geçen sayıdan devam)

da ve parsel sayısı, yüzö'çüsü ve evsafı ile takdir edilen bedeli kaydedilir. Bunlar belediye veya köy kasasında muhafaza edilerek sahipleri belli oldukca isimleri yazılıp kendilerine verilir. Bu nevi belgelere ait bedeller Türkiye Emlâk Kredi Bankasında mahfuz tutulur. İlân tarihinden itibaren 10 yıl içinde sahibi çıkmıyan kıymet belgeleri hükümsüz addedilir ve bankadaki mukabillerl fon hesabına iade olunur.

— Devamı gelecek sayıda —

Çorum İlköğretmen Okulu Md. den

CİNSİ	MİKDARI Azı		Çoğu		Muhamme Fiatı Lira	Kuruş	Tutarı Lira	Kuruş	Muvakkat Teminat Lira	Kuruş
Ekmek	45.000	Ad.	50.000	Ad.		30	15.000	00	1125	00
Koyun eti	300	Kg.	400	Kg.	6	00	2.400	00	180	00
Keçi eti	200	»	300	»	4	00	1.200	00	90	00
Dana eti	250	»	300	»	4	00	1.200	00	90	00
Sığır eti	2500	»	3000	»	4	00	12.000	00	900	00
Vita Yağı	2000	»	2500	»	5	50	13.750	00	1031	25
Zeytin Yağı	500	»	700	»	5	50	3.850	00	288	75
Sana Yağı	500	»	750	»	6	00	4.500	00	337	50
Tahin	150	»	200	»	5	20	1.040	00	78	00
Tahin Helvası	400	»	500	»	4	60	2.300	00	172	50
Kırıstal Şeker	1750	»	2500	»	3	25	8.125	00	610	00
Zeytin Tanesi	750	»	1000	»	6	60	6.000	00	450	00
Edirne Peyniri	500	»	750	»	6	00	4.500	00	338	00
Ankara Çubuk Makarnası (Ekstra Ekstra)	1.500	»	2000	»	2	20	4.400	00	330	00
Arpa Şehriye	100	»	150	»	2	00	300	00	22	50
80 Randuman Un	1500	»	2000	»	0	80	1.600	00	120	00
Pirinç (Sarıkılçık)	2500	»	3000	»	2	20	6.600	00	495	00
Kuru Üzüm No: 10	400	»	500	»	2	80	1.400	00	105	00
Pekmez	150	»	200	»	3	00	600	00	45	00
Domates Salçası	150	»	200	»	3	50	700	00	52	50
Tuz (Kalın)	500	»	750	»	-	20	150	00	11	25
Yumurta	7.500	Ad.	10000	Ad.		16	1.600	00	120	00
Kuru Fasulye	1.500	Kğ.	2000	Kğ.	2	80	5.600	00	420	00
Nohut	500	»	750	»	1	20	900	00	67	50
Kırmızı Mercimek	500	»	750	»	3	50	2.625	00	196	88
Bulgur (Çekilmiş)	750	»	1000	»		80	800	00	60	00
Patates	2000	»	2500	»		80	2.000	00	150	00
Kuru Soğan	1000	»	1500	»		50	750	00	56	25
Amasya Bamyesi (Kuru)	75	»	100	»	15	00	1.500	00	112	50
Prasa	1250	»	1500	»		30	450	00	33	75
Lâhana	1000	»	1250	»		40	500	00	37	50
İspanak	1000	»	1250	»		50	625	00	46	88
Yeşil Sabun	300	»	400	»	3	50	1.400	00	105	00
Soda	500	»	750	»		80	600	00	45	00
Kömür Nakliyesi	80.	Ton	100.	Ton	26	00	2.600	00	195	00

1 — Cins ve miktarları yukarıda yazılı Çorum İlk öğretmen okuluna ait yiyecek maddeleri 9/Haziran/1959 tarihinden itibaren (15) gün müddetle açık eksiltmeye konulmuştur

2 — İhalesi 25 Haziran/1959 Pekşembe günü saat 14.00 de İlk öğretmen okulunda yapılacaktır.

3 — Muvakkat teminatlar muhammenen fiatların (% 7,5) u olup miktarları her cins yeyecek maddesinin karşısında gösterilmiştir. Her cins yiyecek maddesi ayrı ayrı ihale edilecektir.

4 — İhaleyi yapıp yapmamakta idare serbesttir. Şartname her gün mesai saatleri içinde İlköğremen okulunda görülebilir.

5 — Taliplerin muvakkat teminatlarını mallyeye yatırarak belirli gün ve saatte İlköğretmen okulunda hazır bulunmaları ilân olunur. 1—4

T. C.

ZİRAAT BANKASI

KURULUŞ TARİHİ 1863

Yurt içinde 563 Şube ve Ajansı.
Dünyanın heryerindeki Muhabirleriyle
Sayın Müşterilerinin Emrindedir.

Vadeli vadesiz tasarruf hesapları 1959 İkramiye Planında
MÜHİM DEĞİŞİKLİKLER YAPMIŞTIR.

ŞUBE VE AJANSLARI EMRİNİZDEDİR.
HER 100 Liraya bir kura numarası verilir.

Yatandaş!

Kızılay kara gün dostudur. Felâketli günlerinde sana yardım eden Kızılay Kurumuna üye ol.

TÜRK HAVA KURUMUNUN çalışmalarını, Kurban derilerini bağışlıyarak desteklemekle Türk gençliğini kanatlandırmak dâvasına yardım etmiş olacağız.

Yürekleri göklerde vazife görenler için çarpan vatandaşlarımızın Türk Hava Kurumu'na yardım etmeleri için en elverişli fırsat, Kurban Bayramıdır.

11 Haziran 1959 PERŞEMBE
Mes'ul Müdür İbrahim Serim

ÇORUM

Pazardan başka her gün çıkar Vilâyet gazetesi

Kuruluş şubat 1927
YIL : 38
Sayı : 2476
İdare yeri
İL BASIMEVİ
Telefon No. 98
Nushası 5 kuruştur

Ankarada Tavukculuk Kongresi yapılacak

Zirai gelişme ve kalkınma mevzuları arasına diger çeşitlerle beraber Hayvancılık, Kömes Hayvanları da ele alınmış bulunduğu herkes tarafından bilinmektetir.

Kömes heyvanları mevzuu bir taraftan az bir sermayeye ihtiyaç göstermesi, diğer taraftan küçük çapta yapıla bilmesi imkânları bulunmasından meraklı sayısını daha çok miktarda toplamış bulunmaktadır. Bu hususu yakından gören Ziraat Vekûleti bu meraklı ve milli istihsal ve serveti testekleylcilerle görüşmek ve onların bilgi ve görgülerini artırmak üzere bir kongre teşkil etmiş ve meraklaları davet etmiftir. Kongre 24, 25, 26 Haziran 959 tarihlerinde Ziraat Vekâletinde yapılacaktır. Kongrenin devamı müddetince ayrıca tavukculuk sergiside açılacak ve devam edecektir.

Şehrimizde de bir çok küçük çapta olsada makineli, makinesiz çalışan ve tavukçuluk yapan meraklılar vardır. Bunların kongreye iştirâk etmeleri evvelâ kendilerinin elde edemedikleri bazı malzeme ve işleri kongrede sermeleri ve açıklamaları evvelâ kendifaydaları olduğu kadar, alınacak tetbir ve destekleri de şimdiden Not ettirmeleri bakımından umumi bir fayda temin edecektir. Bumülahaza ile meraklılarımızın kongreye iştirak etmelerini tavsiye ederiz.

Deniz aşırı Memleketlere Süt Yardımı

Washington, 9 Haziran (USIS) Zaat Vekâleti yabancı memleketlerda muhtaç kimselere bedave olarak dağıtılmak üzere 69,800,000 libre yağsız süt tozu hazırladığını açıklamıştır. Süt, bunun nerden ve hangi tarihlerde sevkedileceğini tayin edecek özel Amerikan hayır teşekkülleri tarafından dağıtılacaktır,

Kan Pihtısını

Eriten Yeni bir ilâç

Raritan, New Jersey, 9 Haziran - (USIS) - Ortho Pharmaceutical Corporation kan pıhtılarının eritilmesinde kullanılmak üzere Açtase isimli yeni bir ilâç meydana getirdiğini açıklamıştır. Johnson and Johnson Conpany'nin bir kolu olan bu firma bu yeni ilâcın kol ve bacaklara giden kan damarlarını tıkayarak kangrene yol açan durumu doğuran kan pıhtılarının ve aynı zamanda ciğerlere giden arterleri âni olarak tıkayan ve pulmoner amboliyi meydana getiren kan pıhtılarının eritilmesinde kullanılabileceğini bildirmiştir.

Güneşin Resmi

197 kilometre irtifada bir roketteki fotoğraf maklnesi ile alınan, güneşin yeni tipteki resimlerinin uzun vadeli Meteoroloji tahminlerini geliştireceği zannedilmektedir. Güneşin ultraviolet radiasyonlarını gösteren bu şekildeki ilk iyi resimler Birleşik Amerikada içinde bulunduğumuz 1959 senesinin başında çekilmiştir.

Umumi hayata müessir âfetler dolayısiyle alınacak tedbirlerle yapılacak yardımlara dair kanun

Kanun No: 7269 Kabul tarihi: 15/5/1959

(Geçen sayıdan devam)

Madde 21 — Âfet bölgesi içinde ve dışında tesbit olunan imar ve iskân sahaları dâhilindeki gayrimenkullerden Hazineye, hususi idareye, belediyeye ve katma bütçeli dairelere ait olanlardan (Vakıflar Genel Müdülüğü gayrimenkulleri ile Hazineye ait gayrimenkullerden bir âmme hizmetine tahsis edilenler hariç) ihtiyaca tekabül eden miktarı İmar ve Iskân Vekâletinin talebi üzerine bedelsiz olarak bu işe tahsis olunur.

Âfet bölgesi dışında yeniden kurulacak köylerle mevcut köylere yapılacak ilâveler için yukarıdaki hükümler dairesinde arazi temini mümkün olmıyan hallerde arazi satın alınabileceği gibi istimlâk mevzuatı dairesinde istimlâk de yapılabilir.

Madde 22 — 17 ve 21 inci maddeler gereğince temin olunan gayrimenkuller, İmar ve İskân Vekâletince tastikli imar plânlarına göre parsellere ayrılır. Bu parseller aşağıdaki hükümlere tabi olmak şartiyle alâkalı tapu daireleri tarafından imar ve iskân vekâletince tasdikli imar plânlarına istinaden belediyenin ve köy ihtiyar heyetinin yazıları üzerine belediye veya köy adına tescil edilir.

Madde 23 — Belediye veya köy mülkiyetine geçen arsalardan İmar ve İskân Vekâletince görülen lüzuma binaen üzerine toplu inşaat yapılmıyacak olanları:

A) Bu kanun mucibince kıymet belgesi verilenlere noter huzurunda kur'a çekilmek suretile tevzi edilir. Kıymet belgelerindeki bedellerin fazla olması halinde aradaki fark sahiplerine ödenir. Noksanı borçlandırılır.

B) İmar plânına göre âmme hizmetine tahsis olunan yerler belediyece veya köy ihtiyar heyeti tarafından bedelsiz olarak alâkalı müesseselere verilir.

C) Yukarıdaki fıkralar mucibince tevzi ve tahsise tabi tutulan arsalar belediye veya köy hükmi şahıslarının tapu idaresine işarı üzerine tapu idaresi tarafından tahsis edildikleri şahıslar, hissedarlar veya vârisler adına tescil olunur.

Madde 24 — Bu kanunda yazılı âfetler sebebiyle kullanılamıyacak hale gelmiş olan binalar, arsa hükmünde olup kıymet takdirine ithal edilmeyen enkaz ve malzeme mal sahibine aittir.

Madde 25 — Bu kanunun şümulüne giren gayrimenkullerin vergi borçları tapuca tescil muamelesinin yapılmasına mâni teşkil etmez,

— Devamıvar —

Türk Milletinin kendilerine göstermekte olduğu yakınlığa ve sevgiye tamamiyle lâyik olabilmek için çırpınan havacı gençlerimizin çalışmalarına, kurban derilerini Türk Hava Kurumuna bağışlıyarak kuvvet verelim.

Çorum İlköğretmen Okulu Md. den

CİNSİ	MİKDARI Azı		MİKDARI Çoğu		Muhamme Fiatı Lira	Kuruş	Tutarı Lira	Kuruş	Muvakkat Teminat Lira	Kuruş
Ekmek	45.000	Ad.	50.000	Ad.		30	15.000	00	1125	00
Koyun eti	300	Kg.	400	Kg.	6	00	2.400	00	180	00
Keçi eti	200	»	300	»	4	00	1.200	00	90	00
Dana eti	250	»	300	»	4	00	1.200	00	90	00
Sığır eti	2500	»	3000	»	4	00	12.000	00	900	00
Vita Yağı	2000	»	2500	»	5	50	13.750	00	1031	25
Zeytin Yağı	500	»	700	»	5	50	3.850	00	288	75
Sana Yağı	500	»	750	»	6	00	4.500	00	337	50
Tahin	150	»	200	»	5	20	1.040	00	78	00
Tahin Helvası	400	»	500	»	4	60	2.300	00	172	50
Kırıstal Şeker	1750	»	2500	»	3	25	8.125	00	610	00
Zeytin Tanesi	750	»	1000	»	6	60	6.000	00	450	00
Edirne Peyniri	500	»	750	»	6	00	4.500	00	338	00
Ankara Çubuk Makarnası (Ekstra Ekstra)	1.500	»	2000	»	2	20	4.400	00	330	00
Arpa Şehriye	100	»	150	»	2	00	300	00	22	50
80 Randuman Un	1500	»	2000	»	0	80	1.600	00	120	00
Pirinç (Sarıkılçık)	2500	»	3000	»	2	20	6.600	00	495	00
Kuru Üzüm No: 10	400	»	500	»	2	80	1.400	00	105	00
Pekmez	150	»	200	»	3	00	600	00	45	00
Domates Salçası	150	»	200	»	3	50	700	00	52	50
Tuz (Kalın)	500	»	750	»	-	20	150	00	11	25
Yumurta	7.500	Ad.	10000	Ad.		16	1.600	00	120	00
Kuru Fasulye	1.500	Kğ.	2000	Kğ.	2	80	5.600	00	420	00
Nohut	500	»	750	»	1	20	900	00	67	50
Kırmızı Mercimek	500	»	750	»	3	50	2.625	00	196	88
Bulgur (Çekilmiş)	750	»	1000	»		80	800	00	60	00
Patates	2000	»	2500	»		80	2.000	00	150	00
Kuru Soğan	1000	»	1500	»		50	750	00	56	25
Amasya Bamyesi (Kuru)	75	»	100	»	15	00	1.500	00	112	50
Prasa	1250	»	1500	»		30	450	00	33	75
Lâhana	1000	»	1250	»		40	500	00	37	50
İspanak	1000	»	1250	»		50	625	00	46	88
Yeşil Sabun	300	»	400	»	3	50	1.400	00	105	00
Soda	500	»	750	»		80	600	00	45	00
Kömür Nakliyesi	80.	Ton	100.	Ton	26	00	2.600	00	195	00

1 — Cins ve miktarları yukarıda yazılı Çorum İlk öğretmen okuluna ait yiyecek maddeleri 9/Haziran/1959 tarihinden itibaren (15) gün müddetle açık eksiltmeye konulmuştur

2 — İhalesi 25/Haziran/1959 Pekşembe günü saat 14.00 de İlk öğretmen okulunda yapılacaktır.

3 — Muvakkat teminatlar muhammenen fiatların (% 7,5) u olup miktarları her cins yeyecek maddesinin karşısında gösterilmiştir. Her cins yiyecek maddesi ayrı ayrı ihale edilecektir.

4 — İhaleyi yapıp yapmamakta idare serbesttir. Şartname her gün mesai saatleri içinde İlköğremen okulunda görülebilir.

5 — Taliplerin muvakkat teminatlarını maliyeye yatırarak belirli gün ve saatte İlköğretmen okulunda hazır bulunmaları ilân olunur. 1—4

Çorum Vakıflar Memurluğundan

Alaca kaza merkezindeki Yeni camiin 19300,94 ondokuzbin üçyüz lira doksan dört kuruş keşif bedelli 213 metrekare tavan tamiri ile boya ve boru işi 26/6/1959 tarihine rastlayan Cuma günü saat 14 de Çorum Vakıflar idaresinde ihalesi yapılmak üzere 30 gün müddetle ve kapalı zarf usulü ile eksiltmeye konulmuştur. Muvakkat teminat 1447,57 liradır. Eksiltmeye girebilmek için ihaleden (zarfların açılmasından) iki saat evvel teminat makbuzu veya mektubu ile teklifnamenin ve en az 14000 liralık benzeri bir işin yapılıp kabul ettirilmiş veya muvaffakıyetle denetlenmiş bulunduğuna dair, ihaleden 3 gün evvel Vakıflar Umum Müdürlüğünden alınmış ehliyetnamenin makbuz mukabili Vakıflar memurluğuna teslim edilmiş olması şarttır. Postada vaki gecikmeler mazeret sayılmaz. Eksik evrak kabul edilmez. Şartnameler her zaman Çorum Vakıflar idaresinde bedelsiz görülebilir. Ortaklık halinde müseccel ortaklık ve yetki belgesi ibrazıda mecburidir. 3-4

İskilip Asliye Hukuk mahkemesinden

Esas: No 1959 165

Ulaştepe mahallesinden Ahmet oğlu Ömer Diler vekili avukat Yusuf Odabaşının İskilip Hazinei Maliyesi ve Belediyesi aleyhlerine açtığı tesçil davasından dolayı yapılan açık muhakeme sırasında.

Davacı, İskilibin kale kuyu (kaleboyu) mevkiinde evvelce bağ halen tarla tarafları doğusu çay, batısı yol, kuzeyi dere, güneyi yol ile çevrili 7 dönüm miktarında gayri menkulu Ulaştepe mahallesinden Mehmet kızı Nuriye Cankıyardan satın aldığından bahsile namına tescilini talep etmekte olduğundan işbu gayri menkulle alakası bulunanların son ilân tarihten itibaren üç ay için de Asliye Hukuk 1959/165 esas sayılı dosyaya müracaat etmeleri ilânen tebliğ olunur. 1164 4,11,22

13 Haziran 1959 CUMARTESİ
Mes'ul Müdür İbrahim Serim

ÇORUM

Pazardan başka her gün çıkar Vilâyet gazetesi

Kuruluş tarihi 1921 YIL : 38 Sayı : 2477 İdare yeri İL BASIMEVİ Telefon No. 98 Abonesi 5 kuruştur

BELEDİYE MECLİSİ Son Toplantısını Yaptı

Belediye Meclisi dün saat 14,30 da Reis Faik Kürkçünün başkanlığında toplandı.

Bir evvelki oturumun karar özeti okunup kabul olunduktan sonra gündemindeki diğer maddelere geçti.

Esnaf evlerine yaptırılması istenen cami için şehir imar plânında yeşil saha olarak gösterilen arsanın cami yeri olarak değiştirilmesi yolunda Cemiyet Başkanlığının teklifi okundu. Riyasetin verdiği izahat üzerine yeşil saha kaydının cami yeri olarak imar plânında değiştirilmesi ittifakla kabul olundu.

Şehrin imar plânını yapmak veya mevcudun üzerinde gerekli revizyonu yapmaya, fondan veya yardımlardan kesip harcamaya yetki verilmesi yolundaki İller Bankası teklifi okundu ve ve ittifakla kabul olundu.

Belediye Tababetinde bulunmıyan mikroskop, kan tahlili gibi âletlerin alınması yolundaki Belediye Doktorunun teklifi okundu ve lüzumlu tıbbî âletlerin alınması için bu fasla 5000 liranın münakalesi kabul olundu.

Haftanın Çarşamba günlerinde kurulan köylü Pazarının ikiye çıkarılması ve birisinin de başka mıntıkada kurulması yolunda ki zabıta âmirliğinin teklifi okundu.

Haftanın Cumartesi günleri Verem hastahanesi şimal kısmındaki boşlukta kurulması kabul edilerek, semt pazarı ihdas olundu.

Yeni imar planında Belediye tesislerinin yeni hükûmet ve adliye civarına getirilmesi yolundaki mühendisliğin teklifi müzakere edildi. Neticede yeni hükûmet Konağı karşısında doğusu Çamlığa bakan geneci aralığının, yeni imar planında Belediye tesisleri olarak gösterilmesi ittifakla kabul olundu.

Reis tarafından müzakere edilecek mevzu kalmadığı bildirildi. Azalar tarafından meclise getirilecek bir husus ve iş olup olmadığı soruldu, olmadığı anlaşıldı.

Reis, Haziran ayı âdi toplantılarına son verildiğini bildirdi.

Yeni Kızamık Aşısı

Boston, (Usis) — Bir grup doktor Kızamığa karşı meydana getirilmiş olan yeni bir aşının ilk denemelerinin muvaffak olduğunu bildirmiştir. Bu haber Nobel mükâfatını kazanmış olan Dr. John F. Eeners ile meslektaşı Dr. Samuel Katz tarafından açıklanmıştır. Doktorlar bu yeni aşının 20 çocuk üzerinde iyi neticeler verdiğini söylemişlerdir.

Her temel taşında vatandaşlarımızın emeği ve sevgisi toplanmış olan Türk Hava Kurumu,nun çalışmalarına Kurban Bayramında yapacağınız yardımlar, havacı gençliğimize şevk ve gayret aşılıyacaktır.

Türk Göklerinin beklediği kanadlı gençlik ordusunu kısa zamanda kurabilmek için havacılık aşkını okuldan köye kadar yaymak vazifesini üzerine almış olan Türk Hava Kurumuna kurban derilerini bağışlıyarak yardım edelim.

Umumi hayata müessir âfetler dolayısiyle alınacak tedbirlerle yapılacak yardımlara dair kanun

Kanun No: 7269 Kabul tarihi: 15/5/1959

(Geçen sayıdan devam)

Madde 26 — Bu kanun hükümlerine gore inşa edilecek binalar Türkiye Emlâk Kredi Bankası veya Toprak ve İskân İşleri Umum Müdürlüğünce yapılır veya yaptırılır.

Madde 27 — İnşa edilecek binalar için yapılacak sarfiyat ile üzerine bina yapılan arsaların bedelleri o binaların maliyetini teşkil eder Her gayrimenkul için bu suretle tesbit edilen maliyet bedellerinden sahiplerine ait kıymet belgelerinde yer alan miktarlar çıktıktan sonra geri kalanı borçlandırılmada esas tutulur. Kıymet belgelerindeki bedellerin fazla olması halinde aradaki fark sahiplerine ödenir, noksanı borçlandırılır.

Madde 28 — Bu kanundan faydalanmak suretiyle kendileri için bina yaptırılmasını isteyenlerin ilân tarihinden itibaren bir ay içinde mahallin en büyük mülkiye âmirine yazılı müracaatta bulunmaları ve taahhütname vermeleri mecburidir. İhale veya emanet suretiyle inşaata başlandıktan sonra taahhüdünden dönenlere ait binalar satılarak muacceliyet kesbettiren borçlanma bedelleri kapatılır. Satış bedeli borçlanma bedelinden az olursa farkı, tahsilinde fona yatırılmak üzere Türkiye Emlâk Kredi Bankası tarafından kendi alacağı gibi taahhütname sahibinden 4947 sayılı kanun hükümlerine göre tahsil edilir.

Madde 29 — Yıkılan, yanan ve ağır hasara uğrıyan binalarda birlikte oturan aile efradına ve vârislerin taahhüdü halinde bunlara birden fazla bina yaptıramıyacağı gibi kendisine veya eşine ait o yerde müstakil başka bir binası olanlara da bina tahsis edilemez.

Madde 30 — Şayi hisseli bir bina için hissedarlarına bu kanun hükümlerinden faydalanılarak yine şayi hisseli olmak üzere yalnız bir bina yaptırılabilir. Ancak yıkılan, yanan veya ağır hasara uğrıyan binalarda birden fazla aile ikamet ettiği takdirde her aile bu kanun hükümlerinden ayrı ayrı faydalanabilirler.

Madde 31 — İmar ve İskân Vekâleti âfetler dolayısile ve 26 ncı madde gereğince, bu kanunla teşkil olunan fondan, yaptırılmış bulunan binalardan bir kısmını; kendisine, eşine veya vekâleti altındaki çocuklarına ait o yerde hiçbir gayrimenkulü bulunmıyan ve kira ile oturdukları binaları tamamen hasara uğramış olan mahdut gelirli halka ve memurlara kiralanmak üzere mahallî belediyelere maliyet bedeli üzerinden borçlandırılma suretiyle devretmeye yetkilidir.

Yukardaki fıkraya tevfikan belediyelerce mesken olarak kullanılacak binaların devir ve kiralama şartları İmar ve İskân Vekâletince tesbit olunur.

— Devamıvar —

Çorum İlköğretmen Okulu Md.den

CİNSİ	MİKDARI Azı		Çoğu		Muhamme Fiatı Lira	Kuruş	Tutarı Lira	Kuruş	Muvakkat Teminat Lira	Kuruş
Ekmek	45.000	Ad.	50.000	Ad.		30	15.000	00	1125	00
Koyun eti	300	Kg.	400	Kg.	6	00	2.400	00	180	00
Keçi eti	200	»	300	»	4	00	1.200	00	90	00
Dana eti	250	»	300	»	4	00	1.200	00	90	00
Sığır eti	2500	»	3000	»	4	00	12.000	00	900	00
Vita Yağı	2000	»	2500	»	5	50	13.750	00	1031	25
Zeytin Yağı	500	»	700	»	5	50	3.850	00	288	75
Sana Yağı	500	»	750	»	6	00	4.500	00	337	50
Tahin	150	»	200	»	5	20	1.040	00	78	00
Tahin Helvası	400	»	500	»	4	60	2.300	00	172	50
Kırıstal Şeker	1750	»	2500	»	3	25	8.125	00	610	00
Zeytin Tanesi	750	»	1000	»	6	60	6.000	00	450	00
Edirne Peyniri	500	»	750	»	6	00	4.500	00	338	00
Ankara Çubuk Makarnası (Ekstra Ekstra)	1.500	»	2000	»	2	20	4.400	00	330	00
Arpa Şehriye	100	»	150	»	2	00	300	00	22	50
80 Randuman Un	1500	»	2000	»	0	80	1.600	00	120	00
Pirinç (Sarıkılçık)	2500	»	3000	»	2	20	6.600	00	495	00
Kuru Üzüm No: 10	400	»	500	»	2	80	1.400	00	105	00
Pekmez	150	»	200	»	3	00	600	00	45	00
Domates Salçası	150	»	200	»	3	50	700	00	52	50
Tuz (Kalın)	500	»	750	»	-	20	150	00	11	25
Yumurta	7.500	Ad.	10000	Ad.		16	1.600	00	120	00
Kuru Fasulye	1.500	Kğ.	2000	Kğ.	2	80	5.600	00	420	00
Nohut	500	»	750	»	1	20	900	00	67	50
Kırmızı Mercimek	500	»	750	»	3	50	2.625	00	196	88
Bulgur (Çekilmiş)	750	»	1000	»		80	800	00	60	00
Patates	2000	»	2500	»		80	2.000	00	150	00
Kuru Soğan	1000	»	1500	»		50	750	00	56	25
Amasya Bamyesi (Kuru)	75	»	100	»	15	00	1.500	00	112	50
Prasa	1250	»	1500	»		30	450	00	33	75
Lâhana	1000	»	1250	»		40	500	00	37	50
İspanak	1000	»	1250	»		50	625	00	46	88
Yeşil Sabun	300	»	400	»	3	50	1.400	00	105	00
Soda	500	»	750	»		80	600	00	45	00
Kömür Nakliyesi	80.	Ton	100.	Ton	26	00	2.600	00	195	00

1 — Cins ve miktarları yukarıda yazılı Çorum İlk öğretmen okuluna ait yiyecek maddeleri 9/Haziran/1959 tarihinden itibaren (15) gün müddetle açık eksiltmeye konulmuştur

2 — İhalesi 25/Haziran/1959 Pekşembe günü saat 14.00 de İlk öğretmen okulunda yapılacaktır.

3 — Muvakkat teminatlar muhammenen fiatların (% 7,5) u olup miktarları her cins yeyecek maddesinin karşısında gösterilmiştir. Her cins yiyecek maddesi ayrı ayrı ihale edilecektir.

4 — İhaleyi yapıp yapmamakta idare serbesttir Şartname her gün mesai saatleri içinde İlköğremen okulunda görülebilir.

5 — Taliplerin muvakkat teminatlarını maliyeye yatırarak belirli gün ve saatte İlköğretmen okulunda hazır bulunmaları ilân olunur. 3—4

Çorum Asliye Birinci Hukuk Mahkemesinden

Çorum kötükaraağaç Köyünde:

1 — Sırıklı mevkiinde: Şarkan, Garben, Şimalen yol ve Cenuben kır ile çevrili tarla.

2 — Sırıklıda: Şarkan ve Şimalen yol ve Garben ve Cenuben kır ile çevrili tarla.

3 — Armutlu mevkiinde: Şarkan Halil, Mehmet tarlası, Garben Mustafa Kâhya ve Cenuben Halil ve Şimalen Çal ile çevrili tarla.

4 — Çalda göl tarla mevkiinde: Şarkan, Garben, Cenuben ve Şimalen Çal ile çevrili tarla.

5 — Köy ortasında: Şarkan İsmail Ecevit bahçesi ve Garben yol ve Cenuben Pınar ve Şimalen Çay ile çevrili bahçe.

6 — Köy içi mevkiinde: Şarkan Haliller ve Garben Hacıların Seydi ve Cenuben Esat ve Şimalen Ecevitler ile çevrili harman yeri

7 — Köy içinde Şarkan Halil ve Garben Mehmet çavuş ve Cenuben hark ve Şimalen Esat ile çevrili hane.nin

Kötü karaağaç köyünden dede Mustafa oğullarından Mustafanın olup ölümüne kadar o seferberlikde vefatından sonrada mirascılarına kaldığından mirascılarından kızı Emine ile oğlu Haşim Ölçer tarafından hazine ve köy muhtarlığı ve İhsan Çağırkan aleyhine verese namına tescili dava edilmiş ve duruşması 3/7/1959 gününe bırakılmıştır. Bunlar üzerinde hak iddia edenlerin en son ilândan itibaren üç ay içinde itirazlarını yapmaları ilân olunur. Sayı 959/143 1131 22,3,13

İYİ BİR ŞOFÖR:

Yol kavşaklarında, virajlarda, bir yoldan diğerine girerken işaret vermeyi aslâ ihmal etmez.

16 Haziran 1959 SALI
Mes'ul Müdür İbrahim Serim

ÇORUM

Pazardan başka her gün çıkar Vilâyet gazetesi

Kuruluş tarihi 1927 YIL : 38 Sayı : 2478 İdare yeri İL BASIMEVİ Telefon No. 98 Abonesi 5 kuruştur

ÇORUM İL UMUMİ KÜTÜPHANE MÜDÜRLÜĞÜ

TEBRİKLERİMİZ

Yarın mübarek Kurban Bayramıdır. İdrakiyle şeref ve bahtiyarlık duyduğumuz Bayramımızdan dolayı okurlarımızı, her sınıf meslek ve sanat erbabını tebrik eder, refah, seadet ve tam sıhhat içinde daha uzun yıllar Bayramlara erişmelerini Ulu Tanrıdan niyaz ederiz.

«ÇORUM»

Petrolden elde edilen Kimyevî Maddeler İstikbalde Petrol Endüstrisine mühim bir rol Oynuyacak

Halihazırda petrol endüsrisinin tâlî bir faaliyeti olan petrolden elde edilen kimyevî maddeler, nükleer enerji başlıca kuvvet kaynağı olarak klâsik yakıtların yerini aldığı zaman, bu endüstrinin başlıca faaliyeti haline gelecektir.

Connecticut eyaletinin Ridgefield şehrindeki Schulmberger Korporesyonu araştırma müdürü Dr. Clark Goodman'a göre bu değişiklik yavaş yavaş yer alacak ve ancak bu asrın sonlarına doğru tamamlanacaktır.

Petrol endüstrisinde atom radiasyonları kullanmanın teknik ve iktisadî imkânlarından bahseden Goodman petrol ve kömürün muhtemelen bir nesil daha ısıtma ve nakliyatta başlıca enerji kaynağı olarak kullanılmaya devam edeceğini söylemiştir. Hiç olmazsa önümüzdeki 50 sene zarfında da elektriğin büyük bir kısmının su kuvvetinden elde edileceği de belirtilmiştir

Klâsik yakıtların yerini atom enerjisi aldığı zaman yine bir petrol endüstrisi mevcut olacak fakat bu çok değişmiş bir endüstri haline gelecektir. Meselâ, başlıca yakıt olarak kullanılmak yerine patrol, her cins organik madde için ham madde haline gelecektir. İstikbalin tasviye hanesi yakıt istihsal eden bir yerden ziyade bir kimya fabrikası olacaktır.

Dr. Goodman 10 seneye kadar nükleer reaktörlerin kimya ve petrolden elde edilen kimyevî maddeler endüstrilerinde geniş ölçüde kullanılmaya başlanacağını söylemiştir. Petrolden elde edilen kimyevî maddeler endüstrisinin dünyanın en sür'atle gelişen endüstrilerinden biri olduğunu söyliyen Dr. Goodman, Amerikan petrolden kimyevî madde istihsalinin 1925 deki 75,000 kilodan 1958 de 21,000,000,000 kilo'ya yükseldiğini bildirmiştir.

Mr. Goodman, tıpkıyolon ve diğer sentetik maddelerin ipek ve yün'ün yerini aldığı gibi, bu endüstride de bir çok tabii ham maddelerin yerine sun'ilerinin kullanıldığını bildirmiştir.

Petrolden kimyevî maddeler elde etmek endüstrisinin gelişmeyo devam edeceğini belirten Mr. Goodman, petrol şirketlerinin kimya şirketleri ile işbirliği yaparak müşterek araştırma ve istihsal faaliyetlerinde bulunmak üzere teşebbüse geçmiş olduklarını bildirmiştir.

Umumi hayata müessir âfetler dolayısiyle alınacak tedbirlerle yapılacak yardımlara dair kanun

Kanun No: 7269 Kabul tarihi: 15/5/1959

(Geçen sayıdan devam)

Madde 32 — Bu kanun dairesinde inşa edilen binaların 1837 sayılı kanunun muaddel 4 üncü ve 6188 sayılı kanunun 13 üncü maddelerindeki muafiyetten istifade edilmesi için bu maddeler mucibince verilmesi mesrut olan beyannameler, binaların hak sahiplerine teslimi tarihinden itibaren üç ay içerisinde verilir.

Fon teşkili ve fondan yapılacak yardımlar, sarf usulleri

Madde 33 — Bu kanun gereğince yapılacak sarfiyatı, karşılamak üzere aşağıda yazılı kaynaklardan mürekkep bir fon teşkil edilir.

A) Her yıl bütçesinin İmar ve İskân Vekâleti bölümünün hususi faslına konulacak tahsisat,

B) Hayır kurumları, mahallî idareler, malsandıkları vesair teşekküller tarafından kabul olunacak bu maksada muhassas nakdî iane, teberru ve hibeler (Aynı teberrular doğrudan doğruya Türkiye Kızılay Cemiyeti tarafından kabul edilir ve İmar ve İskân Vekâletinin talebi ile âfete mâruz bölgelerdeki ihtiyaçlara tahsis olunur.

C) İktisadi Devlet teşekkülleri ile en az yarı sermayesi Devlet elinde bulunan banka ve müesseselerin sâfi kârlarının % 3 nispetindeki hisseler.

Ç) Bu fondan inşa edilecek gayrimenkullerin borçlulardan borcun itfası için tahsil olunacak taksit ve faizler,

— Devamıvar —

İ L Â N

Çorum Umumî Kütüphane Müdürlüğünden

1 — Özel İdare Binasının alt katındaki Umumî Kütüphaneye sit kısımların onarım işi 16/6/959 tarihinden itibaren (15) gün müddetle açık eksiltmeye çıkarılmıştır.

2 — Keşif bedeli (2680) lira (55) kuruştur.

3 — Geçici teminat (201) lira (05) kuruştur.

4 — İhalesi 2/71959 tarihine raslayan perşembe günü ssaat (10) da Maarif Müdürlüğünde yapılacaktır.

5 — Taliplerin belirli gün ve saatte ehliyetlerini belirten vesika ve geçici teminat makbuzları ile Komisyon başkanlığında bulunmaları.

6 — Keşif cetveli V. S. Pazartesi öğleden sonra ve Salı günleri hariç her gün Mesai saatlerinde Umumî Kütüphane Müdürlüğünde görülebileceği ilân olunur.

Çorum İlköğretmen Okulu Md. den

CİNSİ	MİKDARI Azı	MİKDARI Çoğu	Muhammen Fiatı Lira	Muhammen Fiatı Kuruş	Tutarı Lira	Tutarı Kuruş	Muvakkat Teminat Lira	Muvakkat Teminat Kuruş
Ekmek	45.000 Ad.	50.000 Ad.		30	15.000	00	1125	00
Koyun eti	300 Kg.	400 Kg.	6	00	2.400	00	180	00
Keçi eti	200 »	300 »	4	00	1.200	00	90	00
Dana eti	250 »	300 »	4	00	1.200	00	90	00
Sığır eti	2500 »	3000 »	4	00	12.000	00	900	00
Vita Yağı	2000 »	2500 »	5	50	13.750	00	1031	25
Zeytin Yağı	500 »	700 »	5	50	3.850	00	288	75
Sana Yağı	500 »	750 »	6	00	4.500	00	337	50
Tahin	150 »	200 »	5	20	1.040	00	78	00
Tahin Helvası	400 »	500 »	4	60	2.300	00	172	50
Kırıstal Şeker	1750 »	2500 »	3	25	8.125	00	610	00
Zeytin Tanesi	750 »	1000 »	6	60	6.000	00	450	00
Edirne Peyniri	500 »	750 »	6	00	4.500	00	338	00
Ankara Çubuk Makarnası (Ekstra Ekstra)	1.500 »	2000 »	2	20	4.400	00	330	00
Arpa Şehriye	100 »	150 »	2	00	300	00	22	50
80 Randuman Un	1500 »	2000 »	0	80	1.600	00	120	00
Pirinç (Sarıkılçık)	2500 »	3000 »	2	20	6.600	00	495	00
Kuru Üzüm No: 10	400 »	500 »	2	80	1.400	00	105	00
Pekmez	150 »	200 »	3	00	600	00	45	00
Domates Salçası	150 »	200 »	3	50	700	00	52	50
Tuz (Kalın)	500 »	750 »	-	20	150	00	11	25
Yumurta	7.500 Ad.	10000 Ad.		16	1.600	00	120	00
Kuru Fasulye	1.500 Kğ.	2000 Kğ.	2	80	5.600	00	420	00
Nohut	500 »	750 »	1	20	900	00	67	50
Kırmızı Mercimek	500 »	750 »	3	50	2.625	00	196	88
Bulgur (Çekilmiş)	750 »	1000 »		80	800	00	60	00
Patates	2000 »	2500 »		80	2.000	00	150	00
Kuru Soğan	1000 »	1500 »		50	750	00	56	25
Amasya Bamyesi (Kuru)	75 »	100 »	15	00	1.500	00	112	50
Prasa	1250 »	1500 »		30	450	00	33	75
Lâhana	1000 »	1250 »		40	500	00	37	50
İspanak	1000 »	1250 »		50	625	00	46	88
Yeşil Sabun	300 »	400 »	3	50	1.400	00	105	00
Soda	500 »	750 »		80	600	00	45	00
Kömür Nakliyesi	80. Ton	100. Ton	26	00	2.600	00	195	00

1 — Cins ve miktarları yukarıda yazılı Çorum İlk öğretmen okuluna ait yiyecek maddeleri 9/Haziran/1959 tarihinden itibaren (15) gün müddetle açık eksiltmeye konulmuştur

2 — İhalesi 25/Haziran/1959 Pekşembe günü saat 14.00 de İlk öğretmen okulunda yapılacaktır.

3 — Muvakkat teminatlar muhammenen fiatların (% 7,5) u olup miktarları her cins yeyecek maddesinin karşısında gösterilmiştir. Her cins yiyecek maddesi ayrı ayrı ihale edilecektir.

4 — İhaleyi yapıp yapmamakta idare serbesttir. Şartname her gün mesai saatleri içinde İlköğremen okulunda görülebilir.

5 — Taliplerin muvakkat teminatlarını maliyeye yatırarak belirli gün ve saatte İlköğretmen okulunda hazır bulunmaları ilân olunur.

4—4

Çorum Vakıflar Memurluğundan

Alaca kaza merkezindeki Yeni camiin 19300,94 ondokuzbin üçyüz lira doksan dört kuruş keşif bedelli 213 metrekare tavan tamiri ile boya ve boru işi 26/6/1959 tarihine rastlayan Cuma günü saat 14 de Çorum Vakıflar idaresinde ihalesi yapılmak üzere 30 gün müddetle ve kapalı zarf usulü ile eksiltmeye konulmuştur. Muvakkat teminat 1447,57 liradır. Eksiltmeye girebilmek için ihaleden (zarfların açılmasından) iki saat evvel teminat makbuzu veya mektubu ile teklifnamenin ve en az 14000 lira'ık benzeri bir işin yapılıp kabul ettirilmiş veya muvaffakıyetle denetlenmiş bulunduğuna dair, ihaleden 3 gün evvel Vakıflar Umum Müdürlüğünden alınmış ehliyetnamenin makbuz mukabili Vakıflar memurluğuna teslim edilmiş olması şarttır. Postada vaki gecikmeler mazeret sayılmaz. Eksik evrak kabul edilmez. Şartnameler her zaman Çorum Vakıflar idaresinde bedelsiz görülebilir. Ortaklık halinde müseccel ortaklık ve yetki belgesi ibrazıda mecburidir. 4-4

İYİ BİR ŞOFÖR:

Yol kavşaklarında, virajlarda, bir yoldan diğerine girerken işaret vermeyi aslâ ihmal etmez.

Vatandaş!

Kızılay kara gün dostudur. Felâketli günlerinde sana yardım eden Kızılay Kurumuna üye ol.

25 Haziran 1959 PERŞEMBE

Mes'ul Müdür İbrahim Serim

ÇORUM

... maada her gün çıkar Vilâyet gazetesi

Kuruluş tarihi 1921
YIL: 38
Sayı: 2480
İdare yeri: İL BASIMEVİ
Telefon No: 08
Nüshası 5 kuruştur

Umumi hayata müessir âfetler dolayısiyle alınacak tedbirlerle yapılacak yardımlara dair kanun

Kanun No: 7269 Kabul tarihi: 15/5/1959

(Geçen sayıdan devam)

Madde 37 — Bu fondan yapılacak tediyata ait sarf usulleri kanunun neşri tarihinden itibaren üç ay zarfında Dahiliye, Maliye ve İmar ve İskân Vekâletlerince müştereken hazırlanacak bir talimatname ile tâyin olunur.

Madde 38 — Bu kanunun 33 üncü maddesinde yazılı hisselerin bütçeler ve bilânçolarda ayrılmaması veya az ayrılması halinde bunları tasdik edecek olan makamlar sözü geçen hisseleri re'sen koymakla mükelleftirler.

Madde 39 — Bu kanunun 33 üncü maddesinde yazılı hisseler yılda iki müsavi taksitte Mayıs ve Kasım ayları içinde Türkiye Emlâk Kredi Bankasındaki özel hesaba yatırılır.

İmar ve İskân Vekâleti muhik sebebler dolayısıyle tahsitlerini belirli müddetler içinde ödeyemiyecek durumda olan müesseselerin taksit müddetinin hitamından en geç 15 gün evvel talepleri üzerine her taksitin ödeme müddetini 1 ay daha uzatabilir

Hisselerin bütçe ve bilânçolara konulmuş olmasına rağmen yukarda yazılı müddetlerin hitamına kadar hisselerini makbul bir mazerete müstenit olmaksızın fona ödemiyen 33 üncü maddenin (C) fıkrrsındaki müesseseler hakkında mezkûr hisselerin % 5 ine muadil teahhür cezası tatbik olunur.

Teehhür cezasının tatbikında mazeretin taktiri Maliye Vekâletine aittir.

Para cezaları İmar ve İskân Vekâletinin talebi üzerine Âmme Alacaklarının Tahsil Usulü Kanununa göre mahalli maliye teşkilâtınca tahsil olunarak Türkiye Emlâk Kredi Bankasındaki özel hesaba devredilir.

Madde 40 — Bu kanuna göre inşa edilecek binalar borçlanma bedelleri üzerinden Türkiye Emlâk Kredi Bankası lehine birinci derecede ve sırada ipotek tesis edilmek ve borçlanma muamelesi tekemmül ettirilmek suretiyle bu kanundan faydalanacak kimselere temlik ve tescil olunur. Borçlanma bedelleri 4947 sayılı kanun hükümleri dairesinde tahsil edilerek fon hesabına yatırılır, Borçlanma bedelleri faizsiz olarak 20 yılda ve senelik eşit taksitlerle tahsil edilir. İlk taksit temlik tarihinden bir yıl sonra başlar. Her hangi bir taksitin zamanında ödenmemesi halinde ödenmiyen günler için % 5 faizalınır. Birbirini takip eden üç yıla ait taksitlerin ödenmemesi halinde bütün borç muacceliyet kesbder ve 4947 sayılı kanun hükümlerine tevfikan tahsil olunur.

Madde 41 — Bu kanunun Türkiye Emlâk Kredi Bankasına tahmil ettiği vazifelerin ifasına karşılık olmak üzere İmar ve İskân ve Maliye Vekâletlerine müştereken kararlaştırılacak miktarda bir ücret bu kanuna tesis edilen fondan her malî yıl sonunda bankaya ödenir.

Madde 42 — Bu kanunun tatbiki dolayısiyle bilümum gayrimenkul alım, satım, ipotek ve tapu, kadastro muameleleri ile bu kanundan faydalanacak şahıslar tarafından verilecek teahhütname beyannameler ve bu şahislarla akdedilecek mukaveleler her türlü harç ve resimlerden muaftır.

Madde 43 — Bu kanunun birinci maddesinde yazılı âfetlerden önce veya sonra alınacak tedbirler arasında.

A) Ecnebi memleketlerden ithal veya iç piyasadan tedarik olunacak her türlü vasıta, makina, ilâç, gıda maddeleri ve giyim eşyası, tesis ve inşaat malzemesinin deniz, demir ve havayolları vasıtaları ile yapılan nakliyatında asgari ücret tarifeleri tatbik olunur.

— Devamı gelecek sayıda —

Plâstik kan damarları

Tanınmış Amerikalı bir operatör yeni geliştirilmiş olan plâstik kan damarlarının beş felçliden ikisinin kurtulmasına yardım ettiğini söylemektedir. Texas'ın Houston şehrindeki Baylor Tıp Kolejinde cerrahî kısmı şefi olan Dr. Michael D. Debakey, Amerikan tıp cemiyeti konvansiyonunda konuşarak felç vak'alarının yüzde 40'ının göğüs kısmının üst kısmı ve boyundaki kan damarlarının ânî olarak tıkanarak beyine kan gitmesine mani olması neticesinde vukua geldiğini söylemiş ve operatörlerin bu kan damarlarına ulaşıp onları tamir etmelerinin mümkün olduğunu belirtmiştir. Dr. Debakey felç geçiren altı hastaya hastalıklarının dördüncü gününde bu plâstik kan damarları takılmak suretiyle tekrar tam sıhhate kavuştuklarını bildirmiştir. Dr. Debakey yapılan tedkiklerin bundan başka beyin'in kansızlığa zannedildiğinden daha iyi tahammül ettiğini de meydana çıkardığını söylemiştir.

Mide Bulantısına Yeni Bir İlâç Meydana Getirildi

Amerikanın tanınmış firmalarından Hoffmann-la Roche firması laboratuvarlarındaki ilim adamları mide bulantısı ve kusmayı önleyen ve uyuklamayı ve diğer rahatsızlıkları bertaraf eden yeni bir ilâç meydana getirmişlerdir. Tigan ismi verilen bu ilâç hamilelikteki bulantıları ve kusmaları da bertaraf etmekte otomobil, gemi ve uçak gibi nakil vasıtaları tutması, kanserde radiasyon tedavisi, musyyen ilâçların meydana getirdiği bulantı, mide bozukluğu ve diğer hastalıklardan mütevellit bulantılara karşı da kullanılmaktadır.

Yabani otları yok eden Kimyevi maddeler

Birleşik Amerika Ziraat Vekâleti Laboratuvarlarında yabani otlara hücum ederek onları yok eden kimyevî maddeler meydana getirilmiştir. 1958 senesinde Ziraat Vekâleti ilim adamları yabanî otlara karşı kullanılan bir kimyevî madde olan Dalapon ve ondan elde edilen kimyevî maddelerin nebatların büyümesine ne şekilde mani olduğunu keşfetmişlerdir.

Bu kimyevî maddelerin toksik tesirini keşfeden bu ilim adamları dalapon ve ondan elde edilen kimyevi maddelerin yabanî otlarda mühim bir vitaminin meydana gelmesine mani olmak suretile vitamin eksikliği meydana getirdiğini keşfetmişlerdir. B. kompleX grubuna ait olan bu vitamin bütün canlı organizmaların büyüyüp gelişmesi için elzemdir.

Bölge Ziraat Okulları Kayıt ve kabul şartları

Madde 1 — Okula Kirebilmek için:

A) Türkiye Cumhuriyeti Vatandaşı olmak,

(Vekâletin müsaadesiyle yabancı tabiyetten olanlarda geldikleri okulun orla okul muadeleti Milli Eğitim Vekâletince tastik edilmek şartiyle alınabilirler.)

B) Orta okul diploması almağa hak kazanmış olmak. (Yaş haddini aşmadığı ve belgeli olmadığı taktirde liselerin her hangi bir sınıfından gelenlerde alınırlar.)

C) Yaşı 14 den aşağı ve 18 den yukarı olmamak.

D) Hastalıksız olmak ve her hangi bir arızası bulunmamak. Ziraat İşlerine elverişli bir bünyeye sahip olmak

E) Giriş imtihanını kazanmış olmak,

Madde 2 — Birinci maddedeki şartları haiz bulunan öğrenciler şu belgelerde okula müracaat ederler:

A) Orta okul diploması veya diploması gelinceye kadar geldiği okulca durumunu bildilir yazı. (Liseden geleceklerden ayrıca durumlarını belirtir tasdikname)

B) Nüfus hüviyet cüzdanı veya aslı ile sonradan değiştirilmek şartiyle sureti,

C) Sıhhî Hey'et raporu ve aşı kâğıdı

D) İyi hal kâğıdı.

E) 12 aded 4,5×6 eb'adında vesikalık fotograf.

Madde 3 — Namzet öğrencilerin bünyelerini ziraat işlerine elverişli olup olmadığı okul hekimi ve iki mütehassıs tarafından yapılacak muayene ile tesbit edilir. Bu muayenede ziraat işlerine elverişli bir bünyeye malik olmadığı anlaşılanlar okula alınmazlar.

N O T : İmtihanlar 22 Eylülde Türkçe, Tabiat Bilgisi, 23 Eylülde Matematikten yapılacaktır.

Kazanma derecelerine göre evvelâ parasız yatılı sonra da paralı yatılılarla kadro tamamlanacaktır.

Paralı yatılılar için Adana ve Bursa Bölge Ziraat Okulları için (850) İstanbul Bölge Ziraat Okulu için (1000) lira yıllık ücret alınacaktır.

Daha fazla bilgi için ilgililerin Vilâyetimiz Teknik Ziraat Müdürlüğüne muracaat etmeleri menfaatleri iktizasındandır.

İ L Â N

Çorum Umumî Kütüphane Müdürlüğünden

1 — Özel İdare Binasının alt katındaki Umumî Kütüphaneye ait kısımların onarım işi 16/6/959 tarihinden itibaren (15) gün müddetle açık eksiltmeye çıkarılmıştır.

2 — Keşif bedeli (2680) lira (55) kuruştur.

3 — Geçici teminat (201) lira (05) kuruştur.

4 — İhalesi 2/71959 tarihine raslayan perşembe günü ssaat (10) da Maarif Müdürlüğünde yapılacaktır.

5 — Taliplerin belirli gün ve saatte ehliyetlerini belirten vesika ve geçici teminat makbuzları ile Komisyon başkanlığında bulunmaları.

6 — Keşif cetveli V. S. Pazartesi öğleden sonra ve Salı günleri hariç her gün Mesai saatlerinde Umumî Kütüphane Müdürlüğünde görülebileceği ilân olunur.

Dikkat ! Matbaamızın

İlân, reklâm tarifemiz çok ucuzdur. Ayrıca Gazetemiz 1200 nüsha olarak çıkmaktadır.

Ticarî, ve hususi ilânların gazetemize verilmesi hem ödenecek ücret ve hem de daha çok kimseler tarafından okunması bakımından daha faydalı olacağı muhakkaktır.

Bir defa tecrübe ediniz. Derhal faydasını göreceksiniz.

ÇORUM

VİLÂYET MATBAASI

T. C. ZİRAAT BANKASI

KURULUŞ TARİHİ 1863

Yurt içinde 563 Şube ve Ajansı.

Dünyanın her tarafındaki Muhabirleriyle Sayın Müşterilerinin Emrindedir.

Vadeli vadesiz tasarruf hesapları 1959 İramiye Planında

MÜHİM DEĞİŞİKLİKLER YAPMIŞTIR.

ŞUBE VE AJANSLARI EMRİNİZDEDİR.

HER 100 Liraya bir kura numarası verilir.

Zayi İsim Mührü

Tatbikli isim mührümü kaybettim yenisini alacağımdan eskisinin hükmü yoktur.

Bayat Kazasının Eski Alibey Köyü azası Osman Karaca

Şoför, Ailelere felâket getirmek istemiyorsan daima yolun sağını takib et, Sür'atten çekin.

1 Temmuz 1959 ÇARŞAMBA

Mes'ul Müdür İbrahim Serim

ÇORUM

Cumadan başka her gün çıkar Vilâyet gazetesi

Kuruluş tarihi 1921 YIL : 38 Sayı : 2482 idare yeri : İL BASIMEVİ Telefon No. 98 Nushası 5 kuruştur

Umumi hayata müessir afetler dolayısiyle alınacak tedbirlerle yapılacak yardımlara dair kanun

Kanun No: 7269 Kabul tarihi: 15/5/1959

(Geçen sayıdan devam)

Türkiye Kızılay Cemiyeti tarafından bu maksatla yapılacak nakliyat dahi bu hükme tabidir.

B) 6 ve 8 inci maddelerde zikrolunan mükelleflerden nakil ücreti alınmaz.

C) İaşe. ibate, inşa tesisatta kullanılacak lüzumlu orman emvali İmar ve İskân Vekâletinin talebi üzerine Orman idaresince tercihan maliyet bedeli üzerinden verilir. 6831 sayılı Orman Kanununun 33 üncü maddesi hükmü mahfuzdur.

D) Bu kanunda yazılı vazifeleri yerine getirmek üzere ecnebi memleketlerden İmar ve İskân Vekâletince ithal olunacak her türlü makina, alât ve edavat ve malzeme gümrük resminden ve bu resim ile birlikte alınan diğer vergi ve resimlerle belediye hissesinden ve bu ithalâtla ilgili Hazine hissesinden muaftır.

Madde 44 — 33 üncü maddede yazılı kaynaklardan teşekkül eden fon gelirleri Gelir Vergisinden müstesnadır.

Gelir ve kurumlar vergisi mükellefleri tarafından 33 üncü madde mücibince fona verilen hisseler verildikleri yılın yıllık beyannamesiyle bildirilecek gelirlerden ve kurum kazançlarından indirilir.

Madde 45 — Âfetlerden zarar görenleler yardımda bulunmak üzere kurulan Millî Yardım Komitesi ile mahalli yardım komitelerine makbuz mukabilinde yapılacak bağış ve yardımlar her türlü vergi, resim ve harcdan müstesna olduğu gibi bunların gelir ve kurumlar vergileri mükellefleri tarafından masraf kaydi da caizdir.

Âfetlerden zarar görenlere tahsis edilmek üzere tertip edilen temsil, konser ve spor eğlenceleri de her türlü verği, resim ve harctan muaf tutulur.

Madde 46 — 33 üncü maddede yazılı fondan yapılacak sarfiyat Artırma, Eksiltme ve ihale, Divanı Muhasebat ve Muhasebat Umumiye kanunlarına tabi değildir.

CEZA HÜKÜMLERİ

Madde 47 — a) Yardıma davet anında şehir, kasaba ve Köylerde bulunup da makbul bir mazeretleri olmaksızın salâhiyetli memurlar tarafından yapılan davete icabet etmiyenler veya icabet edip de çalışmıyanlar veya verilen işi yapmıyanlar hakkında vali ve kaymakamlar tarafından 25 liradan 100 liraya kadar hafif para cezası verilir.

Ancak, bu cezaya tebellûğ tarihinden itibaren 15 gün içinde alâkalılarca mahalli sulh ceza mahkemesine itirazda bulunabilir.

Bu itiraz evrak üzerinde tetkik edilerek karara bağlanır

b) Âfet bölgelerinde felâketzedelere yardım maksadiyle Devlet daire ve müesseseleriyle hususi idareler, belediyeler ve köyler ve âmme menfiine hadim hayır cemiyetleri tarafından bedeli veya bedelsiz olarak verilen inşaat malzemesi veya alât ve edevatı veya diğer malları satan veya devreden veya başka maksatlarla kullananlar hakkında fiilleri daha ağır cezayi istilzam etmediği takdirde 500 liradan 2000 liraya kadar ağır para cezasına ve bu malzeme, alât ve edavat ve malların kimin elinde bulunursa bulunsun istirdadına, mevcut olmadıkları takdirde bedellerinin tazminine hükmolunur.

c) Devlet veya Devlete bağlı idarelerle sermayesinin en az yarısı Devlete ait müessese memurlarına âfet dolayısiyle verilen vazifeyi ifada ihmal ve suistimallerinden veya bu maksatla kendilerine verilen para ve malları zimmete geçirmelerinden veya suç teşkil eden sair fiillerinden dolayı haklarında Devlet memurları hakkındaki ceza hügümleri tatbik olunur.

Madde 48 — Bu kanuna göre alınadak para cezaları Türk Ceza Kanunu hükümleri dairesinde tahsil olunur.

Madde 49 — Bu kanun hükümlerine muhalefet edenler hakkında yapılacak tahkikat 3005 sayılı Meşhut Suçların Muhakeme usulü hakkındaki Kanunun birinci maddesinin (A) bendindeki mahal ve aynı kanunun 4 üncü maddesinde yazılı zaman kayıtlarına bakılmaksızın mezkûr kanun hükümlerine tevfikan icra olunur ve

Girecek Ders Yılı için Toplantılar Başladı

1958 - 1959 Öğretim yılının sona ermesi münasebetiyle 27/6/959 Cumartesi günü Vilâyet Merkezinde, Vilâyetimiz İlköğrtim Müfettişleri Maarif Müdürü Recep Açıkalın'ın başkanlığında toplanmışlardır.

Bu toplantıda 1958 - 1959 Öğretim yılında teftiş çizelgeleri ve proğramları gereğince bütün eğitim ve öğretim çalışmaları gözden geçirilmiş ve yeni öğretim yılında da Vilâyetimiz dahilindeki çalışmalarını daha ileri götürmek için gerekli tedbirleri almışlardır.

P T T. Memurları Terfi etti

P T T Merkez teşkilâtı memurlarından Cemil Akbay, Arif Uysal, Hakkı Sümer ve Dursun Turan üç yıllık müddetlerini doldurmuş, bu süre içinde ehliyet ve liyakatları P T T. idaresince sabit olmuş bulunmalarından birer üst derece 50 liraya terfi ettikleri memnuniyetle öğrenilmiştir.

Azim ve feragatla çalışan memurlarımızı tebrik eder, daha üst derecelere terfilerini candan dileriz.

Ömrümün Bir Günü Daha Bitmiş

Ruhumun derinliklerine çöken o karanlık akşam
Beni yıllarca avuttu, hâlâ avutmakta ber'devam
Uyanıpta gözlerimi açınca, bir ömür bitmiş
İşte en korkunç hüsran, ömrün bir günü daha gitmiş

Çökük bir kubbe altında hüsranla ağladım
Ne yazık ki geçen her gün mekbere bir adım
Düşünüp durdum bir de maziyi hatırladım
Geçen her ömür, hep böyleymiş çok gafil avlandım

Ne bitmek bilmeyen hüsranla dolu geceymiş bu
Ağlayıp durdum gönlüm yine hicranla dolu
Talihimin kararmış afakına ümütlü gözlerle baktım
Ne yazık ki sabahı olunca ömrünün bir günü bitmiş

DURAK ARAS

Satlık Han ve Ev

Çepni Mahallesinin Sandıkçılar Sokağında kâin (İskilip Hanı) demekle maruf Han ile beraberinde iki dükkân ve üzerinde dört odası ile Banyo ve Haymalığı muhtevi Elektrik ve Su tesisleri mükemmel bir bap hane satılıktır. Taliplerin Hacı Mustafa Nurdoğana Müracaatları ilân olunur. 3—3

bu kanuna muhalefetten dolayı açılacak davalara sulh ceza mahkemelerinde bakılır.

ÇEŞİTLİ HÜKÜMLER

Madde 50 — Bu kanunda yazılı vazife ve hizmetlere tahsis edilmiş olan menkul ve gayrimenkul mallarla her türlü hak ve alacaklar, para ve para hükmündeki kıymetli evrak Devlet mallarından sayılır.

Madde 51 — a) 4373 Sayılı kanunun bu kanuna muhalif hükümleri.

b) 4623 Sayılı kanun.

c) 5607 Sayılı kanun.

d) 2510 Sayılı İskân Kanununun 5098 sayılı kanunla muaddel 8 inci maddesi.

e) 1593 Sayılı Umumi Hifzısıhha Kanununun 264 üncü maddesi. mer'iyetten kaldırılmıştır,

Muvakkat Madde 1 — Bu kanunun yürürlüğe girmesinden önce.

A) 1958 Yılında vukubulan sel baskınından zarar gören Çankırı Vilâyet Merkezi.

B) 1958 yılında vukubulan sel baskınından zarar gören Kırşehir Vilâyetinin Kızılca ve Örcün köyleri.

C) 1958 yılında vukubulan yangında zarar gören Bursa Vilâyeti Merkezi.

D) Yer kaymasından zarar görün Malatya Vilâyetinin Darende Kazasına bağlı Sultanlı köyü,

E) Sel baskınından ve toprak kaymasından zarar gören Niğde Vilâyetinin Merkez Kazasına bağlı Gümüş-Kasabası ile Aksaray Kazasına bağlı Çimenli Uzarık Köyü.

— Devamı gelecek sayıda —

Dikkat !
Matbaamızın

İlân, reklâm tarifemiz çok ucuzdur. Ayrıca Gazetemiz 1200 nüsha olarak çıkmaktadır.

Ticarî, ve hususî ilânların gazetemize verilmesi hem ödenecek ücret ve hem de daha çok kimseler tarafından okunması bakımından daha faydalı olacağı muhakkaktır.

Bir defa tecrübe ediniz. Derhal faydasını göreceksiniz.

ÇORUM
VİLÂYET MATBAASI

T. C.
ZİRAAT BANKASI
KURULUŞ TARİHİ 1863

Yurt içinde 563 Şube ve Ajansı.
Dünyanın her tarafındaki Muhabirleriyle
Sayın Müşterilerinin Emrindedir.

Vadeli vadesiz tasarruf hesapları 1959 İkramiye Planında
MÜHİM DEĞİŞİKLİKLER YAPMIŞTIR.

ŞUBE VE AJANSLARI EMRİNİZDEDİR.
HER 100 Liraya bir kura numarası verilir.

Vatandaş!

Kızılay kara gün dostudur. Felâketli günlerinde sana yardım eden Kızılay Kurumuna üye ol.

Şoför, Ailelere felâket getirmek istemiyorsan daima yolun sağını takib et, Sür'atten çekin.

3 Temmuz 1959 CUMA
Mes'ul Müdür İbrahim Serim

ÇORUM

Çorum'dan başka her gün çıkan Vilâyet gazetesi

Kuruluş tarihi 1921
YIL : 38
Sayı : 2483
İdare yeri : İL BASIMEVİ
Telefon No. 98
Nüshası 5 kuruştur

UMUMÎ KÜTÜPHANESİ ÇORUM

Çiftciler için öğretici Toplantılar

Bir buçuk milyondan fazla Amerikan çiftcisi tek bir teşkilâta üye olmakla Birleşik Amerikanın zarai ekonomisinin meydana gelmesinde rol oynamaktadırlar. Amerikan Çiftlik Bürosu Federasyonu Birleşik Amekada Amerikada ve Puerto Ricoda en geniş sayıda çiftci ailelerinin üye olduğu bir teşkilâttır. Bu teşkilât çiftcilere daha büyük iktisadi fırsatlar sağlamak gayesiyle milli bir seviyede beraberce çalışmak imkânını vermektedir.

Federasyonun siyaseti aylık olarak tertip olunan açık forum toplantılarında yapılan münakaşalarda üyelerin ifade ettikleri fikirlerden mülhemdir.

Bu toplantılardan tipik bir tanesi geçenlerde Californi'ada Watsonville civarında Valencia Birliği tarafından tertip olunanıdır. Toplantı yerinin eyvelden baştan aşağıya temizlenmesi Valencia'da ananevi bir adettir. Bu iş çiftciler tarafından karı koca herkesin çalışmasile başarılmış yerler pırıl pırıl temizlenmiştir.

Bu toplantılar için yemek hazırlamak vazifesini aileler sırayla üzerlerine alırlar. Bu seferki toplantı için Henry Henber ve eşine düşmüştü. O akşamki yemek için spagetti makarna ve ekmeği hazırlamak üzere karı koca sabahın saat ikisinde kalkdılar. Diğer aileler salata, sebze, meyva ve kahveyi getirdiler.

Yemekten sonra Başkan toplantı için işaret verdi ve oturuma başlandı. üyeler çiftlik meselelerini görüştüler ve muhtelif hal çareleri üzerinde duruldu. Bundan sonra üyeler en iyi hal çaresi olarak addettikleri şekil üzerinde reylerini verdiler ve çoğunluğun fikri kabui olundu. Programda ikinci olarak polyethilene filmden yapılan plastik maddenin kışlık bahçelerin muhafazasında cam yerine kullanabildiği gibi diğer sahalarda da kullanışı üzerinde bir konferans verildi. Bunu seyahat mevzuunda bir konuşma ve bir film gösterisi takip etti.

Bu dostane, gayri resmi hava içinde çiftci Herber ve komşuları iyi bir akşam geçirdiler. Toplantı esnasında yapılan görüş teatileri teşkilâtın muvaffakiyetine maddeten hizmet etmiştir. Diğer bir husus da faal ve malümatlı bir tarzda üye olmak imkânını sağlamasıdır. Her üyenin teşkilâtta resmi bir vazifesi olsun olmasın teşkilatın gayelerini tahakkuk yolunda hissesi vardır. Diğer önemli bir nokta da üyeler arasından faal, ehliyetli ve azimkâr bir lider seçimidir.

Federasyonun başlıca gayeleri meyanında çiftçi ailesinin gelirini artıracak ve ferdi çiftlik faaliyetleri üzerinde hükûmet murakabesini tedricen kaldıracak şartların ihdası bulunmaktadır. Üye olan çiftciler bu Federasyona Milletin diğer çiftcilerile birlikte kendi gayelerini kendileri tarafından başarılmasını sağlayan bir vasıta nazarile bakmaktadırlar.

Umumi hayata müessir âfetler dolayısiyle alınacak tedbirlerle yapılacak yardımlara dair kanun

Kanun No: 7269 Kabul tarihi: 15/5/1959

(Geçen sayıdan devam)

F) Yer sarsıtısında zarar gören Muş Vilâyetinin Malazgirt Kazası hakkında da bu kanunun hükümleri tatbik olunur.

Birinci fıkrada yazılı mahallerde vukua gelen âfetler dolayısıyle 1959 mali yılı Muvazenei Umumiye Kanununa bağlı (A/2) işaretli çetvelin İmar ve İskân Vekâleti kısmının 751 inci (Yer sarsıntısı ve diğer âfetlerden zarar gören bölgelere yardım) faslındaki tahsisattan Türkiye Kızılay Umumi Merkezi Reisliğine devroiunan ve bu kanunun yürürlüğe girdiği tarihte bakıye kalan meblâğ bu kanunla tesis edilen fona devredilir.

Muvakkat Madde 2 — 6409, 6610, 6683, 6746, 7010, 7048 sayılı kanunlara göre yapılmakta olan işler o kanunlardaki hükümler dairesinde neticelendirilir, Şu kadar ki bütçelerle verilmiş olan tahsisat bu işlerin neticelendirilmesine kifayet etmediği takdirde bu kanunla tesis edilen fondan lüzumlu miktarları İmar ve İskân Vekâleti tefrik edebilir.

Muvakkat Madde 3 — 1959 Mali yılı Muvazenei Mmumiye Kanununa bağlı (A/1) işareti cetvelin İmar ve İskân Vekâleti kısmının 421 inci fasl ile aynı cetvelinj Toprak ve İskân işlerli Umum Müdürlüğü kısmının 425 inci faslının 50 nci maddesinde tabii âfetler için konulmuş tahsisatları bu kanunla teşkil edilen fona devretmeye Maliye Vekili mezundur.

Muvakkat Madde 4 — Fonun toplanma ve paraların sarf şekli talimatname ile tâyin oluncaya kadar geçecek zaman zarfında tatbik olunacak esaslar Maliye ve İmar-ve İskân Vekâletlerince müştereken tesbit olunur.

Muvakkat Madde 5 — Bu kanunun yürürlüğe girdiği tarihten önce vuku bulan umumi hayata müessir âfetlerin vuku bulduğu yerlerde de bu kanun hükümlerini tatbika İcra Vekilleri Heyeti salâhiyetlidir.

Muvakkat Madde 6 — Bu kanunun neşri tarihinden önce vuku bulmuş felâket yerlerinde Türkiye Emlâk Kredi Bankasınca ikraz edilen paralarla yapılan binaların bundan sonraki faizleri bu kanunun neşrinden itibaren teraküm eden fondan karşılanır.

Muvakkat Madde 7 muvakkat — 6 ncı madde hükmü, mezkûr maddede yazılı yerlerde Türkiye Emlâk Kredi Bankasının bu kanunun neşrinden evvel kendi menabii ile yaptırırarak borçlanma suretiyle felâketzede eshasa fiilen tahsis ettiği meskenler için bu eşhas adına tahakkuk edecek faizler hakkında da uygulanır. Ancak;

1 — Bu madde ile muvakkat 6 ncı madde hük-

Bir mektup yazın ve bir arkadaş kazanın

Denver, Colorad- Birleşik Amerikanın batısında Rocky Mountain civarındaki eyaletlerde 7000 den fazla genç kız ve erkekler Birleşmiş Milletlerin üyesi, olan her memleketen mümkün olduğu kadar çok sayıda arkadaş kazanmayı ümit etmektedirler. Bu Amerikalı gençler 1958 Birleşmiş Milletler haftası münasebetile tertip olunan «Bir mektup yazın ve bir arkadaş kazanın» müsakabasına iştirak eden ilk okul son sınıf öğrencileridir.

Bu gençlerin iştirak ettikleri müsabaka Milletlerarası iyi niyet ve alakayı artırmak ve Birleşmiş Milletleri takdir etmek gayesile «The Denver Post» gazetesi ve Denver Perkendeci Tüccarlar birliği tarafından tertip olunmuştur. Müsabakaya iştirak edenler 250 kelimelik bir mektup yazarak muhtemel bir arkadaşa kendi ilgilendikleri şeylerden ve faaliyetlerden bahsetmektedirler. Bu mektupların hepsi Birleşmiş Milletler Delegelerine kendi memleketleri çocuklarına dağıtılmak üzere yollanmıştır.

Müsabakaya iştirak eden mekteplerden birinin öğretmeni «Eğer talebelerin mektuplarına cevap almazlarsa sükûtu hayale uğrayacaklardır» demektir.

Çorum Vilâyet Daimî Encümeninden

1 — Çorum Alpagut Linyit işletmesine ait 500 metre küp çam maden direğinin Kargı - Kepez deposundan ocağa kadar nakil işi 17.7.959 Cuma günü saat 14-30 da ihalesi yapılmak üzere açık eksiltmeye konulmuştur.

2 — Beher metre küpünün muhammen nakliye bedeli 30 lira, muvakkat teminat 1125 liradır.

3 — Şartnamesi her gün mesai saatleri Daimî Encümen kaleminde görülebilir.

4 — Taliplerin belirli gün ve saatte teminat makbuzlarile Vilâyet Daimi Encümenine müracaatları ilân olunur. 1192 2—4

Şehir

Meteoroloji malûmatı

3.7.959 günü Gölgede sıcaklık derece

10 Gece 30 Gündüz

münden faydalanabilmek için felâkete uğrıyan kimsenin:

a) O yerde âfetin vukuu tarihinde meskene malik bulunması ve bu meskenin âfet dolayısiyle gayrikabil sükna bir hale gelmiş olması,

b) Türkiye Emlâk Kredi Bankasının ikraz ettiği paralarla yapılan veya bankanın yaptırarak tahsis ettiği binanın mesken mahiyetinde bulunması:

c) Bu kanunun neşri tarihine kadar kredi veya mesken borcu taksitlerini ve faizlerini muntazaman ödemiş olması, (Taksitlerini muntazaman ödememiş bulunanlar bu kanunun neşrinden itibaren en geç bir ay zarfında birikmiş borçlarını defaten ödedikleri takdirde bu bent hükmü yerine getirilmiş sayılır.

— Devamı gelecek sayıda —

Dikkat !

Matbaamızın

İlân, reklâm tarifemiz çok ucuzdur. Ayrıca Gazetemiz 1200 nüsha olarak çıkmaktadır.

Ticarî, ve hususî ilânların gazetemize verilmesi hem ödenecek ücret ve hem de daha çok kimseler tarafından okunması bakımından daha faydalı olacağı muhakkaktır.

Bir defa tecrübe ediniz. Derhal faydasını göreceksiniz.

ÇORUM

VILÂYET MATBAASI

T. C.

ZİRAAT BANKASI

KURULUŞ TARİHİ 1863

Yurt içinde 563 Şube ve Ajansı.
Dünyanın her tarafındaki Muhabirleriyle Sayın Müşterilerinin Emrindedir.

Vadeli vadesiz tasarruf hesapları 1959 İkramiye Planında MÜHİM DEĞİŞİKLİKLER YAPMIŞTIR.

ŞUBE VE AJANSLARI EMRİNİZDEDİR.

HER 100 Liraya bir kura numarası verilir.

Vatandaş!

Kızılay kara gün dostudur. Felâketli günlerinde sana yardım eden Kızılay Kurumuna üye ol.

Şofor, Ailelere felâket getirmek istemiyorsan daima yolun sağını takib et, Sür'atten çekin.

8 Temmuz 1959 ÇARŞAMBA

Mes'ul Müdür İbrahim Serim

ÇORUM

Pazardan başka her gün çıkar Vilâyet gazetesi

Kuruluş tarihi 1927
YIL : 38
Sayı : 2485
İdare yeri : İ. BASIMEVİ
Telefon No. 98
Nüshası 5 kuruştur

A H L A K

Ahmet KAZANCI (İ. H. O. No: 143)

Dinimiz her şeyin iyisini emreden, her şeyin güzelinin yapılmasını isteyen bir dindir. Beşeriyet dinimize sadık kaldıkça daima ileri gidecek hiç bir zaman gerilemiyecektir. Tarih şahiddir ki: emirlerine itaat ve nehiyelerinden ictinab etiği müddetçe müslümanlar, dünyanın en medeni milleti olmuştur. Bunun aksini iddia edenler ya islâmiyetin düşmanıdır veya kitabullah ile sünnet'i Resulullahı incelemek zahmetine katlanmadan söz söylemek cür'etini gösterebilen cahillerdir. Bu yazımızla islâm dininin insanlığı terakkiyemi? yoksa inhitatamı götüreceğini münâkaşa yoluyla isbat edecek değiliz. Zaten buna lüzum yoktur. Çünkü böyle bir teşebbüs: « Güneşin bize faidesi varmı, yokmu? » şeklinde gülünç bir iddiaya girişmek kadar yersizdir.

Yukarıda belirtildiği gibi dinimiz her şeyin, bilhassa ahlâkın güzelini istemiştir. İyi huyluluğun islamiyetteki yeri tasavvur edilemeyecek kadar yücedir Peygamberimiz (S. A.) « Ahlâkî faziletleri tamamlamak için gönderildim. » ve « İslâmiyet huy güzeliğidir » buyuruyorlar. Bu hadisi şeriflerin zikredilmesinden sonra, dinimizin ahlâka verdiği ehemmiyeti anlatmak üzere söylenilen her söz ziyadedir. Zira hiç bir kimse bu hususu bu kadar veciz olarak ifade edemiyecektir.

Bunun içindir ki her müslümanın Kitabı Kerimi ve Hrzreti Peygamberi kendine örnek olarak kabul edip güzel bir ahlaka sahip olması lâzımdır. Hazreti Ömer öz kızını diri olarak toprağa gömecek bir durumda bulan Kur'anı Kerim, onu nasıl bütün insanlığa bir ahlak ve adalet timsali yaptı ise hiç şüphe yok ki bu günde kendisine samimiyetle sarılanları aynı yola iletmekte gecikmeyecektir. Kendini cemiyetin sevilen ve sayılan bir uzvu olmayı arzu etmeyen kimse bilmem varmıdır? Bu ise ancak güzel ahlak ile olabileceğine göre Peygamberimizin « tahallekû biahlâkilâh » emri şerifine uyarak Kur'anı Kerimde talim edilen ahlak ile kendimizi ve evlâdımızı tezyin etmeye çalışalım. Hakiki saadetin yolu bize güzel ahlak ile açılaçaktır. Unutmayalım ki:

«Allah taalaya kullarının en sevgilisi ahlakı en güzel olanıdır.» (Hadisi Şerif)

Umumi hayata müessir âfetler dolayısiyle alınacak tedbirlerle yapılacak yardımlara dair kanun

Kanun No: 7269 Kabul tarihi: 15/5/1959

(Geçen sayıdan devam)

Şarttır. Aksi takdirde kredi veya mesken borcu taksitleri ile faizlerinin borçlu eşhastan Emlâk Kredi Bankasınca tahsiline devam olunur.

II — (1) Numaralı fıkranın (a, b, c) bentlerinde yazılı şartları haiz olup da bu madde ile muvakkat 6 ncı madde hükümlerinden faydalanmaya başlıyanlar tarafından kredi veya mesken borcu taksitlerinden her hangi birinin zamanında ödenmemesi halinde bu kanunun 40 ıncı maddesinin % 5 faize dair hükümleri ve birbirini takip eden üç yıla ait taksitlerin ödenmemesi halinde de aynı maddenin muacceliyete dair hükümleri uygulanır ve faizler fondan karşılanmaksızın borçludan tahsil edilir

Madde 52 — Bu kanun neşri tarihinde mer'iyete girer.

Madde 53 — Bu kanunu icraya İcra Vekilleri Heyeti memurdur.

Teknik Ziraat ve Teknik Bahçıvanlık Okulları giriş yönetmenliği

Onay tarihi: 2/10/958
Tebliğ tarihi 4/10/1958
Tebliğ No: 1044

Madde 1 — Teknik Ziraat ve Teknik Bahçıvanlık okullarına parasız yatılı Kız ve Erkek öğrenci alınır.

Madde 2 — Okula girebilmek için.

A) Türkiye Cumhuriyeti Vatandaşı olmak.

B) İlkokul mezunu olmak;

C) 16 Yaşından büyük olmamak

D) Hastalıksız olmak ve her hangi bir arızası bulunmamak, ziraat işlerine elverişli bir bünyeye sahip olmak,

(Okul Hekimliğince belirtilir.)

E) İyi halli olmak.

F) Giriş imtihanını kazanmış olmak

Madde 3 — İkinci maddedeki şartları haiz olan öğrenciler şu belgelerle okula müracaat ederler:

A) İlkokul diploması.

B — Nüfus hüviyet cüzdanı veya aslı ile sonradan değiştirilmek şartıyle sureti.

C) Sihhat raporu ve aşı kâğıdı.

D) 12 adet 4,5,6 ebadında fotoğraf,

Madde 4 — Teknik Ziraat ve Teknik Bahçıvanlık okullarına alınacak öğrencilerin ilk namzet seçimi mahalli Ziraat teşkilâtı tarafından yapılır. Bu seçimde müracaat edenlerin arazi durumları ve ziraatla ilgi dereceleri birinci derecede gözönünde bulunduruiur.

Madde 5 — İlk namzet seçiminden sonra, öğrenciler, okulların öğrenci alım bölgelerine dahil Vilâyet merkezlerinde bir giriş imtihanına tabi tutulurlar. İmtihan soruları okullarca hazırlanarak zamanında Vilâyetlere gönderilir. Vilâyetlerce yapılan bu imtihan sonunda, imtihan kâğıtları ile, öğrencinin diğer evrakları ait oldukları okul idarelerine gönderilir imtihan kâğıtları okullarca tetkik olunur. Ve kazanan öğrenciler okula çağırılır.

Madde 6 — Giriş İmtihanı Türkçe, Matamatik ve Tabiat bilkisi derslerinden yapılır.

— Devamı gelecek sayıda —

Küçük Hikâye:

DÜŞSEL KORKU

Bozkurt Kemâl YÜCEL

Önce bir şey göremedi. Sonra, gözleri yavaş yavaş koyu karanlığa alıştı. Duvarlar belirmeğe başladı. Kara kara duvarlar. Sanki, köşelerinde bir şeyler saklı.

Kıpırdanmak istedi. Biraz ısınmak. Gelgelelim taş duvarlar... İğneliyordu soğukluğu. Parmaklarından başlamıştı donuş. İçine akıyordu yavaş yavaş. Bitmişti artık! Ayakları da, uyuşmak üzere. Birbiri ardısıra donuyordu hücreleri. Sinsi sinsi. Hissediyordu. Ezici bir kuvvet, donuk kollariyle sarıyordu. Az isinabilseydi.

Oturduğu taş da, buz gibiydi. Yapış yapıştı. soğuk Artık, beline dek gelmişti. Sızlata sızlata çıkıyordu yukarı. Yiyordu bütün hücrelerini. Kemiriyordu. Ter damlaları, daha akarken donuyordu sırtında.

Niçin yalnızdı? Kimsecikler yoktu. Vücudu, katılaşmaktaydı artık Sırtında, bir ürperti dolaşıyordu. Boğuyordu bu sessizlik onu Bu kapkaranlık. Gözlerinin önüne, kara bir tül perde çekilmiş gibiydi. Sisli ve ürpertili bir şeydi bu.. Kavramsız köşelere doğru koyulaşıyor, belirsizleşiyordu.

— Devam edecek —

Çorum Vilâyet Daimî Encümeninden

1 — Çorum Alpagut Linyit işletmesine ait 500 metre küp çam maden direğinin Kargı - Kepez deposundan ocağa kadar nakil işi 17.7.959 Cuma günü saat 14 30 da ihalesi yapılmak üzere açık eksiltmeye konulmuştur.

2 — Beher metre küpünün muhammen nakliye bedeli 30 lira, muvakkat teminat 1125 liradır.

3 — Şartnamesi her gün mesai saatleri Daimî Encümen kaleminde görülebilir.

4 — Taliplerin belirli gün ve saatte teminat makbuzlarile Vilâyet Daimî Encümenine müracaatları ilân olunur. 1192 3—4

Çorum Asliye İkinci Hukuk Mahkemesinden

958/578

Çorumun Seydim köyünden Mehmet Köksal ve Ömer Köksal tarafından hazine ve köy muhtarı aleyhine açdığı Seydim köyünün köy içi mevkiinde şarkan Seydi Aşlayıcı tarlası, garben ve cenuben yol, şimalen çıkmaz yol kısmen Recep Sesli evi ve bahçesile çevrili 702 metre murabaa yüz ölçüsünde ve 1100 lira değerinde arsa ve bahçeyl şamil 4 oda ve bir mikdar avluyu şamil gayri menkulun tescili cihetine gidileceğinden bir itirazı olanların en son ilân tarihinden itibaren üç ay içinde dava açmaları aksi halde haklarının ziyaa uğrayacağı ilân olunur, 1203

Şehir

Meteoroloji malûmatı

8.7.959 günü Gölgede sıcaklık derece

13 Gece 23 Gündüz

Dikkat!

Matbaamızın

İlân, reklâm tarifemiz çok ucuzdur. Ayrıca Gazetemiz 1200 nüsha olarak çıkmaktadır.

Ticarî, ve hususî ilânların gazetemize verilmesi hem ödenecek ücret ve hem de daha çok kimseler tarafından okunması bakımından daha faydalı olacağı muhakkaktır.

Bir defa tecrübe ediniz. Derhal faydasını göreceksiniz.

ÇORUM

VILÂYET MATBAASI

T. C.

ZİRAAT BANKASI

KURULUŞ TARİHİ 1863

Yurt içinde 563 Şube ve Ajansı.

Dünyanın her tarafındaki Muhabirleriyle Sayın Müşterilerinin Emrindedir.

Vadeli vadesiz tasarruf hesapları 1959 İkramiye Planında MÜHİM DEĞİŞİKLİKLER YAPMIŞTIR.

ŞUBE VE AJANSLARI EMRİNİZDEDİR.

HER 100 Liraya bir kura numarası verilir.

Vatandaş!

Kızılay kara gün dostudur. Felâketli günlerinde sana yardım eden Kızılay Kurumuna üye ol.

Şofor, Ailelere felâket getirmek istemiyorsan daima yolun sağını takib et, Sür'atten çekin.

10 Temmuz 1959 CUMA

Mes'ul Müdür İbrahim Serim

ÇORUM

Pazardan başka her gün çıkar Vilâyet gazetesi

Kuruluş tarihi 1927 YIL : 38 Sayı : 2486 İdare yeri İL BASIMEVI Telefon No. 08 Abonesi 5 kuruştur

Teknik Ziraat ve Teknik Bahçıvanlık Okulları giriş yönetmenliği

Onay tarihi: 2/10/958
Tebliğ tarihi 4/10/1958
Tebliğ No: 1044

—Geçen Sayıdan Devam—

Madde 7 — İmtihan Komisyonu Ziraat Müdürünün başkanlığında Maarif Müdürü veya onun tevkil edeceği bir kimse ile Ziraat Müdürlüğünden bir elemandan olmak üzere üç kişiden teşekkül eder.

Madde 8 — Teknik Ziraat ve teknik Bahçiyanlık okulları idareleri kendilerine ayrılan bölgelerdeki Vilâyetlerin her birinden alacakları öğrenci sayısı ile, bölgeleri dışında kalan diğer Vilâyetlerin her birinden alabilecekleri öğrenci miktarını Mayıs ayı sonuna kadar Zıraat Vekâletine bildirirler.

Ziraat Vekâleti de, Vilayetlerden alınacak öğrenci miktarını, Haziran ayı sonuna kadar okullara ve ilgili Vilâyetlere bildirir.

Madde 9 — İmtihana girecek öğrencilerin, imtihandan evvel lüzumlu belgelerini imtihan mahallinde bulundurmaları lâzımdır.

Madde 10 — Ziraat Vekâleti Okullara alınacak öğrenci sayısile kabul şartlarını çeşitli vasıtalarla münasip zamanlarda halka duyurur.

Madde 11 — Öğrenci alım işleri, bir Temmuzda başlar 30 Eylülde sona erer, Seçim imtihanları 1,10 Eylül tarihleri arasında aynı gün ve saatte yapılır.

Madde 12 — Okula gelen öğrenci namzetleri ilk on gün içerisinde okul hekimi tarafından muayene edilir, muayene sonunda bedeni ve sıhhi arızası olanlarla, Ziraat İşlerinde çalışacak durumda bulunmıyanlar okula alınmazlar. Bu gibilerin köylerine dönüşleri okulca sağlanır. Muayenede kazanmıyanların yerine yedekleri çagrılır.

Madde 13 — Giriş imtihanları 2 gün devam eder Komisyon üyelerini imtihanların devamı müddetince imtihan salonunda bulunmaları mecburidir.

Madde 14 — İmtihan soruları imtihan salonunda imtihan komisyonu başkanı tarafından komisyon huzurunda zarflarından çıkarılarak namzetlere yazdırılır. Ve keyfiyet bir tutanakla tesbit olunur.

Madde 15 — Sorular yazdırıldıktan sonra imtihan salonuna kimse alınmaz. İmtihana girenlerden kopya'ya teşebbüs edenler imtihan salonundan çıkarılır. Bu gibiler imtihan hakkını kayıp ederler.

Madde 16 — İmtihan sorularının cevapları, köşeleri namzet hüviyetinin yazılıp kapatılmasına elverişli ve resmi mühürle mühürlü kâğıtlara yazılır, Bu kâğıtlar imtihan komisyonunca temin olunur.

Madde 17 — İmtihan sorularını okuyup notlandırmak üzere ilgili ders öğretmenlerinden müteşekkil olmak üzere okullarda bir komisyon teşkil olunur. Komisyon, imtihan kâğıtlarını kısa zamanda tetkik ederek notlandırır ve imza eder. Tam Not (10) olup, her dersten (5) veya daha yukarı not almış olanlar muvaffak olmuş sayılırlar. 5 ve 5 den fazla not alanların yekûnu mürettep kadrodan fazla ise, kadro kazananların not yekûnlarına göre tamamlanır. 5 ve 5 den fazla not alanların miktarı mürettep kadroyu doldurmadığı takdirde, geri kalan miktar, 5 den aşağı not alanlardan not yekûnlarına göre tamamlanır.

Madde 18 — Okula kayit ve kabul edilenlerden numunesine uygun bir yüklenme senedi alınır.

Maarifte Tayinler

Lise ve E. Sanat Okullarına Yeni Öğretmenler Verildi

Haber aldığımıza göre Maarifte yapılan tâyinlere devam olunmaktadır

Bu cümleden olarak Lise Fen Grubu Öğretmenliğine İskilip Öğretmeni M. Metin Akın:

Erkek Sanat Enstitüsü Tesviye Atelyesi Öğretmenliğine Siirt Erkek Sanat Enstitüsü Tesviye Atelyesi Öğretmeni Memiş Avşar, Demir Atelyesi Öğretmenliğine de Amasya Erkek Sanat Enstitüsü Demir Atelyesi öğretmeni Osman Çimen nakilen tayin edilmişlerdir.

Diğer taraftan Alaca Ortaokulu Müdür ve Türkçe Öğretmeni Fevzi Varnacı da Boyabat Ortaokulu Müdürü ve Türkçe Öğretmenliğine tayin olunmuştur. kendilerine yeni vazifelerinde başarılar dileriz.

Hububat Rekoltesi geçen Yılı Aşacak

Ankara (Özel) 1960 Yılı hububat rekoltesi geçen yıldan biraz yüksek olmak üzere, 16 milyon ton civarında tahmin edilmektedir. Memleketin muhtelif yerlerinden gelen raporları henüz tamamlanmış olmakla beraber geçen yıla nisbetle biraz fazla mahsul idrak olunacağı ilgililer tarafından teyit edilmektedir.

16 Milyon ton civarında olacağı tahmin olunan istihsalden 8 milyon 800 bin tonu Buğday ve 3 milyon 400 bin tonu Arpa 800 bin tonu Çavdar 485 bin tonu Kaplıca 900 bin tonu Mısır 65 bin tonu Darı 119 bin tonu Pirinç ve 12 bin tonu Kuşyemidir.

Kahraman Yurtdan

Şehir

Meteoroloji malûmatı

10.7.959 günü Gölgede sıcaklık derece

10 Gece 20 Gündüz

Küçük Hikâye:

DÜŞSEL KORKU

Bozkurt Kemâl YÜCEL

(Geçen sayıdan devam)

Kıpırdanmak istedi. Aydınlığın özlemi genişledi içinde.

Birden, bir şey kaydı yanından. Hemen yanından. Ürperti, keskinleşiverdi sırtında. Dondu. Konuşamıyordu. Ağzını açamıyordu. Kurtuluşun özlemi genişledi içinde. Fırlamak, haykırmak istiyordu.

Öyle bir kuvvet sarmıştı ki onu. Dondurucu, tutucu, Hissediyordu. Karanlıktı yöresi; gelgelelim, hissediyordu işte! Karaltı arkaya kaymıştı. Onu çekip alacak, karanlıklarına götürecekti.

Bir şey düşünemiyordu ki. Aklını yitiriyordu çünkü. O anda, bir haykırı fırladı ağzından. Kendine bile duyuramadığı yitik bir harkırı... Arkasında bir şey vardı. Alıp götürecekti onu. Fırlayabildi bu kez, karanlığı yırtıp çıkmak için. Karanlıkta, soğuk bir kapı tokmağına dokundu eli. Çılgıncasına çavirdi: Açılmadı. O kuvvet, durmadan çekiyordu vücudunu. Tekrar davrandı. Açmalıydı bunuu. Aklını yitirdi, yitirecek... Kapı kıcırdadı. Dayanamadı delimsi davranışa. Yavaş yavaş açıldı. Dışarı fırlattı kendisini. Kapının önüne yığılabildi. Elleriyle kavramaya çalıştı taşları. Önünde, yine o karanlık! Gelgelelim, gitmeliydi, kaçmaliydı buradan. Kalkmağa çalıştı. Çabası boşuna. Elleriyle, ancak emekliyebildi.

Gözleri, iri iri açıldı. Karanlığı delmek istiyordu. Bir damla ışık bir damla ışık olsa...

Kuvvetçekiyordu nun. Odaya dönmemeliydi. Tırnaklarını, taslara geçirmeğe çalıştı. Hissediyordu çünkü yanıbaşındaydı o. İşte,ı kayıyor gibi oldu Kıpırdadı koyu koyu. Vücudu kasıldı. Elleri titriyordu. Kulakları, zonklamağa başlamıştı. Götürülüyordu. Gözleri büyüdü, büyüdü... Çabasının son kırıtısıyla haykırdı.

Şaşırıverdi. Aklı durgunlaştı. Sesini duyumuştu bu sefer! Ellerini de gerçekten kıpırdatabildi. Ellerine söz heçirebiliyordu artık. Gözlerine götürdü. Hayret, gözleri kapalıydı! Yapış yapıştı göz kapakları. Açtı onları parmaklarıyle. İçersine aydınlık saldırdı. Gözleri, doya doya içiyordu ışığı. Hırslı hırslı ..

Birden, bir karaltı kıpırdadı yanında. İçi gitti. Soluğu hızlanıverdi. Yumuşak bir kuyruk, uçuk yüzünü okşadı. Tanıdık bir ses duydu. « Mır mır »... Kedisiydi.

Kedisine sımsıkı sarıldı. Tuttuğu ilk sıcak şeydi. Kedi açıyla miyavladı. Hep miyavlamasını istiyordu onun. Ne de olsa gerçek bir sesti. Dost sesiydi. Ne hoş gelmişti kulağına!.

Duvarlar belirmeğe başladı gözünde yavaş yavaş. Küçük odasının sımsıcak duvarları. İşte, aydınlık köşelerden birinde, kendi eliyle yaptığı suluboya taplo duruyordu. Gülümsedi tatlı tatlı, aydınlık köşelere. Kucak kucak gülümsedi. Artık sabahın kurtarıcı ışıkları doluyordu içeri..

Çorum Asliye İkinci Hukuk Mahkemesinden

Araphacı köyü 38 nüfus hanesinde kayıtlı İsa kızı Zarifeden olma Lütfiye Armut ile İsmail oğlu Lütfiyeden olma Muharrem Armut ve İsmail oğlu Lütfiyeden olma Sadettin Armut soyadı tashih davasının sonunda: Armut soyadlarının Ünlü olarak değiştirilmesine ve ilanına 26.6.959 tarih ve 405 sayile karar verilmiş olduğundan keyfiyet ilân olunur. 959/349 1206

Dikkat!

Matbaamızın

İlân, reklâm tarifemiz çok ucuzdur. Ayrıca Gazetemiz 1200 nüsha olarak çıkmaktadır.

Ticarî, ve hususi ilânların gazetemize verilmesi hem ödenecek ücret ve hem de daha çok kimseler tarafından okunması bakımından daha faydalı olacağı muhakkaktır.

Bir defa tecrübe ediniz. Derhal faydasını göreceksiniz.

ÇORUM

VİLÂYET MATBAASI

T. C.

ZİRAAT BANKASI

KURULUŞ TARİHİ 1863

Yurt içinde 563 Şube ve Ajansı.

Dünyanın hertarafındaki Muhabirleriyle Sayın Müşterilerinin Emrindedir.

Vadeli vadesiz tasarruf hesapları 1959 İkramiye Planında MÜHİM DEĞİŞİKLİKLER YAPMIŞTIR.

ŞUBE VE AJANSLARI EMRİNİZDEDİR.

HER 100 Liraya bir kura numarası verilir.

Vatandaş!

Kızılay kara gün dostudur. Felâketli günlerinde sana yardım eden Kızılay Kurumuna üye ol.

Şofor, Ailelere felâket getirmek istemiyorsan daima yolun sağını takib et, Sür'atten çekin.

13 Temmuz 1959 PAZARTESİ

Mes'ul Müdür İbrahim Serim

ÇORUM

Pazardan başka her gün çıkar Vilâyet gazetesi

Kuruluş tarihi 1921 YIL: 38 Sayı: 2487 İdare yeri: İL BASIMEVİ Telefon No. 98 Nushası 5 kuruştur

Osmancık Seciğen köyü 4—K

Aylık Grup Toplantısı Geniş alâka Topladı

Vilâyetimizde: Bu yıl Kurulan, Merkez - Ovasaray. Sungurlu - Tuğcu ve Osmancık - Seçiğen Köylerinde, 10-18 yaşlarındaki, Kız ve Erkek, genç çiftçi çocuklarının: Tavukçuluk, Arıcılık, Hayvancılık ve Hayvan yemleri, Sebzecilik gibi Zirai, Ayrıca; Dikiş - Giyim ve Gıda gibi Ev Ekonomisi mevzularında, Okul dışı eğitimlerine matuf 4 - K Aylık toplantıları kararlaştırılan günlerde muntazaman yapılmaktadır.

Bu Cümleden olarak; Evvelce kararlaştırılan, Osmancık - Seciğen 4 - K grubu Aylık toplantısı için 9/Temmuz/ Perşembe günü Vilâyet 4 - K Lideri ve Enformasyon Mütehassısı ile Vilâyet Hayvancılık ve Çayır - Mer'a Mütehassısı, Kaza Kaymakamı, Veteriner ve Kaza Ziraat Teknisyeni ile topluca Seciğen köyüne gidilmiş aynı gün, 4 - K üye ve Velileri ile birlikte; Tavukçuluk, Arıcılık ve Sebzecilik projesi olan üyelerin çalışmaları Mahallen görülerek noksanları tesbit edilmiş ve gerekli teknik bilgi verilmiştir.

Bir kaç ay gibi, biz mazisi bulunan 4 - K proje çalışmaları neticesinde: 50 ye yakın fenni kovan yaptırılarak Arıcılığa başlandığı, Legoro ve Nevhemşimrn, kültür ırklarından aldıkları civcivlerin piliç haline geldiği ve Teknik esaslara uyğun köy tipi basit kümesler yapmak için soruşturma ve gayretleri ile Sebzecilik mevzu'unda çalışan üyelere teşkilâtca temin edilen iyi cins Biber, Patlıcan ye Domatis fideleri ile küçük parçalar halinde tekniğe uygun çalışan üyelerin verdikleri izahat ve velilerin Alâkası geniş ilgi toplamışiır.

Aynı gün akşamı açık havada tertib edilen Zirai Enformasyon toplantısında göz ve kulakla eğitimi temin eden, Sinema gösterisinde, çocuk Bakımı, Yusuf ve Sabanı, köyün sessiz hikâyesi. okul ve Hastalık taşıyan Böçekler mevzu'unda yerli ve yabancı filimler gösterilmiş ve bu arada Zirai mevzular üzerinde aydınlatıcı konuşmaları 350 ye yakın kadın. erkek ve 4 - K üyeleri takip etmişlerdir.

10/Temmuz Cuma günü sabahı köylü vatandaşlar Davul Zurna sesleri ile erken saatte uyanmışlar, toplantı yeri olan okul bahçesi kısa zamanda bir bayram yeri manzarasını almış ve mahalli oyunlar oynanmış, kazadan bu mevzu için gelen Doktor tarafından 4 - K üyeleri ve Velilerinin sıhhî muayeneleri yapılarak durumları tesbit edilmiştir.

Bu arada; Vilâyetten gelen Teknik Ziraat, Sıhhat, Maarif ve Nüfus Müdürlerinin karşılanmasını müteakip, saat 13 te Teknik Ziraat Müdürünün kısa ve veciz bir konuşmasını müteakip, İstiklâl marşı ile toplantı açılmış 4 - K üyeleri mutat yeminlerini yapmışlardır.

Kolumda kuvvet, kafamda bilgi
Canım'da sağlık, katbimde sevgi
Vatanım, milletim, gurubum için
Çalışır Tanrıma şükrederim,

Müteakiben, 4 - K grup Başkanı ve bir üye tarafından, günün ehemmiyetli ve çalışmaları hakkında konuşmayı müteakip, her üye ye Demokrası esaslarına göre, Başkan tarafından teker teker söz verilerek; Bu güne kadar yaptıkları ve yapacakları işler gözden geçirilmiş, dilek ve temennileri tesbit edilerek, Nütehassıs elemanlar ve kaza Ziraat Teknisyeni tarafından ilgili mevzular aydınlatılmıştır,

Gelecek toplantının 7 Ağustos Cuma günü yapılması kararlaştırılmış, Eğlence Liderinin tertip ettiği mahalli oyunlar tekrarlanarak poz poz resimler çekilmiş ve toplantıya son verilmiştir.

Bilhassa; Vilâyetten gelen teknik Ziraat, Sıhhat, Nüfus ve Maarif Müdürlerinin toplantıyı sonuna kadar takipleri ve mevzuları ile ilgili tetkik ve görüşmeleri, bu arada; 4 K Lökal binası inşaasının alınması Sağlık ecza dolabı ve kütüphane temini hususları da kararlaştırılmıştır.

Toplantıya iştirak eden vatandaşların geniş ilgi ve alâkaları memnuniyetle karşılanmış yarın için daha verimli olacağı itibariyle köyden hareketle Çorum'a dönülmüştür.

250 Gram Uraniumla Bütün Dünyayı Dolaşacak

İngiliz Uçak İmalatçıları Cemiyetinin açıkladığına göre atom enerjisile hareket eden çok büyük bir uçak, dünyayı çepeçevre dolaşmak için ancak 250 gramdan az uraniom yakıtı kullanacaktır. Kıyaslanmak üzere verilen rakamlara göre de tepkili bir uçak sadece Atlantiği kat'etmek için 50 60 ton yakıta ihtiyaç göstermektedir. Fakat bir atom uçağında en mühim problem, yakıtın çıkardığı öldürücü radyo aktif ışınlara karşı yolcu ve mürettebatın nasıl korunacağıdır. Bu maksatla bütün atom motürü kurşundan mamul bir mahfaza içine alınabilir fakat bu çok ağır olur. Binaenaleyh İngiliz ilim adamları şimdi plastikten mamul aynı derecede koruyucu müessirivetini haiz fakat son derecede hafif bir mahfazanın mümkün olup olmadığını araştırmaktadırlar Cemiyetin verdiği diğer bir rakama göre de halen İngiterede 1000 den fazla özel kumpanya atom cihazları imal etmekte veya doğrudan doğruya uğraşmaktadır.

Şehir Meteoroloji malûmatı

13.7.959 günü Gölgede sıcaklık derece

10 Gece 20 Gündüz

Hususi İdare Müdürlüğünden

Çorum Yavrudurna mahallesinden İdris oğlu Süleyman Şakacı Yavrudurna mahallesinin Esnaf Evleri Kooperatifinden almış olduğunuz 670 bina hesabınızda 657/1 tahrir kapı nolu binanıza ait Gayri safi iradını bildirir ihbarname adresinlz bilinmediğinden size tebliğ olunamamıştır.

Süre ile kayitli tebliğat yapılmak üzere ilân tarihinden itibaren bir ay zarfında bizzat veya bilvekâle Çorum Hususi İdare vergi dairesine müracaat etmeniz veyahut taahhütlü mektup veya telgrafla açık adresinizi bildirmeniz ilân olunur.

GENERAL

DİKİŞ NAKIŞ MAKİNALARI GELMİŞTİR

SAĞLAM — ZARİF
UCUZ — GÜZEL

GENERAL DİKİŞ ve NAKIŞ Makinalarını daima tercih ediniz

Tel : 79 HÜSEYİN ŞİRANLIOĞLU ORTAKLARI
YAŞAR HARZADIN, İBRAHİM TÜRK

REKLÂM IÇİN

BEDEVA ARSA

Ankara'da Çankaya'nın hemen arkasındaki topraklarımızı kıymetlendirmek üzere reklâm için ayırdığımız

BEDAVA ARSALARIMIZDAN

250 M2 lik (bir evlik) arsaya sahip olmak isterseniz, bu kuponu kesip göndermeniz kâfidir.

Adres: Posta Kutusu No. 548 Merkez-Ankara
Gönderenin Adresi: .....

13530

1208

Zayi Resmi Köy Mühürü

Köyümüzün Resmi Mühürünü 29/6/959 tarihinde zayi ettim yenisini getirtmek için müracaat ettim eskisinin hükmü olmadığını ilân eylerim.

Mecidözü Kazasının Boyacı köyü
Muhtarı Kemal Eryaşar

Z A Y İ

Çorum 20041 plâkalı Jeep otosunun sicil cüzdanı ile trafik ruhsatnamesini Alaca'da kaybettim. Yenisini alacağımdan eskisi hükümsüzdür.

Alaca'dan
1209 Yaşar Çağlayan

Çorum Vilâyet Daimî Encümeninden

1 — Çorum Alpagut Linyit işletmesine ait 500 metre küp çam maden direğinin Kargı - Kepez deposundan ocağa kadar nakil işi 17.7.959 Cuma günü saat 14-30 da ihalesi yapılmak üzere açık eksiltmeye konulmuştur.

2 — Beher metre küpünün muhammen nakliye bedeli 30 lira, muvakkat teminat 1125 liradır.

3 — Şartnamesi her gün mesai saatleri Daimî Encümen kaleminde görülebilir.

4— Taliplerin belirli gün ve saatte teminat makbuzlarile Vilâyet Daimî Encümenine müracaatları ilân olunur. 1192 4—4

Dikkat !

Matbaamızın

İlân, reklâm tarifemiz çok ucuzdur. Ayrıca Gazetemiz 1200 nüsha olarak çıkmaktadır.

Ticarî, ve hususî ilânların gazetemize verilmesi hem ödenecek ücret ve hem de daha çok kimseler tarafından okunması bakımından daha faydalı olacağı muhakkaktır.

Bir defa tecrübe ediniz. Derhal faydasını göreceksiniz.

ÇORUM
VILÂYET MATBAASI

T. C.
ZİRAAT BANKASI
KURULUŞ TARİHİ 1863

Yurt içinde 563 Şube ve Ajansı.
Dünyanın her tarafındaki Muhabirleriyle
Sayın Müşterilerinin Emrindedir.

Vadeli vadesiz tasarruf hesapları 1959 İkramiye Planında
MÜHİM DEĞİŞİKLİKLER YAPMIŞTIR.

ŞUBE VE AJANSLARI EMRİNİZDEDİR.
HER 100 Liraya bir kura numarası verilir.

Vatandaş!

Kızılay kara gün dostudur. Felâketli günlerinde sana yardım eden Kızılay Kurumuna üye ol.

Şofor, Ailelere felâket getirmek istemiyorsan daima yolun sağını takib et, Sürâtten çekin.

14 Temmuz 1959 SALI
Mes'ul Müdür İbrahim Serim

ÇORUM

Cumartesiden başka her gün çıkar Vilâyet gazetesi

Kuruluş tarihi 1921
YIL : 38
Sayı : 2488
İdare yeri :
H. BASIMEVI
Telefon No : 98
Nushası 5 kuruştur

T.C. ÇORUM EMNİYET MÜDÜRLÜĞÜ

Teknik Ziraat ve Teknik Bahçıvanlık Okulları giriş yönetmenliği

Onay tarihi: 2/10/958
Tebliğ tarihi 4/10/1958
Tebliğ No: 1044

Madde 1 — Teknik Ziraat ve Teknik Bahçıvanlık okullarına parasız yatılı Kız ve Erkek öğrenci alınır.

Madde 2 — Okula girebilmek için.

A) Türkiye Cumhuriyeti Vatandaşı olmak.

B) İlkokul mezunu olmak;

C) 16 Yaşından büyük olmamak

D) Hastalıksız olmak ve her hangi bir arızası bulunmamak, ziraat işlerine elverişli bir bünyeye sahip olmak,

(Okul Hekimliğince belirtilir.)

E) İyi halli olmak.

F) Giriş imtihanını kazanmış olmak

Madde 3 — İkinci maddedeki şartları haiz olan öğrenciler şu belgelerle okula müracaat ederler:

A) İlkokul diploması.

B — Nüfus hüviyet cüzdanı veya aslı ile sonradan değiştirilmek şartıyle sureti.

C) Sihhat raporu ve aşı kâğıdı.

D) 12 adet 4,5,6 ebadında fotoğraf,

Madde 4 — Teknik Ziraat ve Teknik Bahçıvanlık okullarına alınacak öğrencilerin ilk namzet seçimi mahalli Ziraat teşkilâtı tarafından yapılır. Bu seçimde muracaat edenlerin arazi durumları ve ziraatla ilgi dereceleri birinci derecede gözönünde bulundurulur.

Madde 5 — İlk namzet seçiminden sonra, öğrenciler, okulların öğrenci alım bölgelerine dahil Vilâyet merkezlerinde bir giriş imtihanına tabi tutulurlar. İmtihan soruları okullarca hazırlanacak zamanında Vilâyetlere gönderilir. Vilâyetlerce yapılan bu imtihan sonunda, imtihan kâğıtları ile, öğrencinin diğer evrakları ait oldukları okul idarelerine gönderilir. imtihan kâğıtları okullarca tetkik olunur. Ve kazanan öğrenciler okula çağırılır.

Madde 6 — Giriş İmtihanı Türkçe, Matematik ve Tabiat bilkisi derslerinden yapılır.

Madde 7 — İmtihan Komisyonu Ziraat Müdürünün başkanlığında Maarif Müdürü veya onun tevkil edeceği bir kimse ile Ziraat Müdürlüğünden bir elemandan olmak üzere üç kişiden teşekkül eder.

Madde 8 — Teknik Ziraat ve teknik Bahçiyanlık okulları idareleri kendilerine ayrılan bölgelerdeki Vilâyetlerin her birinden alacakları öğrenci sayısı ile, bölgeleri dışında kalan diğer Vilâyetlerin her birinden alabilecekleri öğrenci miktarını Mayıs ayı sonuna kadar Ziraat Vekâletine bildirirler.

Ziraat Vekâleti de, Vilayetlerden alınacak öğrenci miktarını, Haziran ayı sonuna kadar okullara ve ilgili Vilâyetlere bildirir.

Madde 9 — İmtihana girecek öğrencilerin, imtihandan evvel lüzumlu belgelerini imtihan mahallinde bulundurmaları lâzımdır.

Madde 10 — Ziraat Vekâleti Okullara alınacak öğrenci sayisile kabul şartlarını çeşitli vasıtalarla münasip zamanlarda halka duyurur.

Madde 11 — Öğrenci alım işleri, bir Temmuzda başlar 30 Eylül da sona erer, Seçim imtihanları 1,10 Eylül tarihleri arasında aynı gün ve saatte yapılır.

Madde 12 — Okula gelen öğrenci namzetleri ilk on gün içerisinde okul hekimi tarafından muayene edilir, muayene sonunda bedeni ve sıhhi arızası olanlarla, Ziraat İşlerinde çalışacak durumda bulunmıyanlar okula alınmazlar. Bu gibilerin köylerine dönüşleri okulca sağlanır. Muayenede kazanmıyanların yerine yedekleri çağrılır.

Madde 13 — Giriş imtihanları 2 gün devam eder Komisyon üyelerini imtihanların devamı müddetince imtihan salonunda bulunmaları mecburidir.

Madde 14 — İmtihan soruları imtihan salonunda imtihan komisyonu başkanı tarafından komisyon huzurunda zarflarından çıkarılarak namzetlere yazdırılır. Ve keyfiyet bir tutanakla tesbit olunur.

Madde 15 — Sorular yazdırıldıktan sonra imtihan salonuna kimse alınmaz. İmtihana girenlerden kopya'ya teşebbüs edenler imtihan salonundan çıkarılır. Bu gibiler imtihan hakkını kayıp ederler.

Madde 16 — İmtihan sorularının cevapları, köşeleri namzet hüviyetinin yazılıp kapatılmasına elverişli ve

Caddenin yüzünü bozmadan altını kazan yeni bir makine

New York — (USIS) — Consolidatad Edi son şirketi caddelerin asfaltını bozmadan altını kazabilen bir makine meydana getirmeğe muvaffak olmuştur. Halen denemekte olan bu makine Diesel motörlü ufki bir matkaptır. Makinenin ilk tecrübesi muvaffak olmuştur. Bu makine ile New York,ta Fifih Avenue'de bu büyük caddenin 4,50 metre altında trafiği hiç aksatmadan 90 santim genişliğinde ve 45 metre uzunluğunda bir çukur kazılmıştır.

Amerikadaki Orta Doğu, Afrika ve Güney Asyalı Öğrenci sayısı 17.500

New York. (USIS) Milletlerarası Eğitim Enstitüsüne göre 1958 - 59 öğretim senesinde Birleşik Amerikadakl Orta Doğuda, Afrikalı ve güney Asyalı öğrencilerin sayısı 11. 500'dü.

Yayınladığı senelik raporunda Milletlerarası Eğitim Enstitüsü 1958 - 59 öğretim senesinde 331 memleket ve bölgeden Birleşik Amerikada Bulunan öğrenci sayısının 47,245 olduğunu bildirmiştir.

Birleşik Amerikaya en çok öğrenci göndermiş 25 memleket arasında sekiz orta doğu ve güney Asya memleketi vardır. Kanada ve Çin Cumhuriyetinden sonra 3,198 öğrenci ile Hindistan üçüncü gelmektedir. İran 2104 öğrenci ile altıncıdır. En çok öğrenciye sahip diğer 25 memleket arasında 779 öğrenci ile Türkiye vardır.

GENERAL

DİKİŞ NAKIŞ MAKİNALARI GELMİŞTİR

SAĞLAM — ZARİF
UCUZ — GÜZEL

GENERAL DİKİŞ ve NAKIŞ Makinalarını daima tercih ediniz

Tel : 79 HÜSEYİN ŞİRANLIOĞLU ORTAKLARI
YAŞAR HARZADIN, İBRAHİM TÜRK

Corum Vilâyet Daimî Encümeninden

1 — Husus idare Müdürlüğünün halen işgal ettiği binanın onarımı işi 31/7/959 Cuma günü saat 14 de ihalesi yapılmak üzere açık eksilmeye konulmuştur.

2 — Keşif bedeli 12784 lira 48 kuruş, muvakkat temidat 958 lira 85 kuruştur.

3 — Şartnamesi her gün mesai saatleri Daimî Encüman kaleminde görülebilir.

4 — Taliplerin belirli gün ve saatte teminat makbuzlariyle Vilâyet Daimî Encümenine müracaatları ilân olunur. 1212 1—4

Mecidözü Asliye Hukuk hakimliğinden

958/184

Mecidözünün Kuyulu köyünden Müslim kızı Riza karısı Zehra Doğan tarafından Mecidözünün Camikebir Mahallesinden Haydar oğlu Riza Doğan Aleyhine açmış olduğu Boşanma davasında:

Davalı Riza Doğan hakkında çıkarılan davetiyenin tepliğ edilemediği ve adresinin tesbiti için yazılan yazılara gelen cevaplardada adresi mechul olup bilinemediği bildirildiğindep, Davetiye makamına kaim olmak üzere 11/9/1959 Cuma günü saat 9 da hazır bulunması ilanen tepliğ olunur. 1211

resmi mühürle mühürlü kâğıtlara yazılır, Bu kâğıtlar imtihan komisyonunca temin olunur.

Madde 17 — İmtihan sorularını okuyup notlandırmak üzere ilgili ders öğretmenlerinden müteşekkil olmak üzere okullarda bir komisyon teşkil olunur. Komisyon, imtihan kâğıtlarını kısa zamanda tetkik ederek notlandırır ve imza eder. Tam Not (10) olup, her dersten (5) veya daha yukarı not almış olanlar muvaffak olmuş sayılırlar. 5 ve 5 den fazla not alanların yekûnu mürettep kadrodan fazla ise, kadro kazananların not yekûnlarına göre tamamlanır. 5 ve 5 den fazla not alanların miktarı mürettep kadroyu doldurmadığı takdirde, geri kalan miktar, 5 den aşağı not alanlardan not yekûnlarına göre tamamlanır.

Madde 18 — Okula kayit ve kabul edilenlerden numunesine uygun bir yüklenme senedi alınır.

Dikkat!

Matbaamızın

İlân, reklâm tarifemiz çok ucuzdur. Ayrıca Gazetemiz 1200 nüsha olarak çıkmaktadır.

Ticarî, ve hususî ilânların gazetemize verilmesi hem ödenecek ücret ve hem de daha çok kimseler tarafından okunması bakımından daha faydalı olacağı muhakkaktır.

Bir defa tecrübe ediniz. Derhal faydasını göreceksiniz.

ÇORUM
VİLÂYET MATBAASI

T. C.
ZİRAAT BANKASI
KURULUŞ TARİHİ 1863

Yurt içinde 563 Şube ve Ajansı.
Dünyanın her tarafındaki Muhabirleriyle
Sayın Müşterilerinin Emrindedir.

Vadeli vadesiz tasarruf hesapları 1959 İkramiye Planında
MÜHİM DEĞİŞİKLİKLER YAPMIŞTIR.

ŞUBE VE AJANSLARI EMRİNİZDEDİR.
HER 100 Liraya bir kura numarası verilir.

Vatandaş!

Kızılay kara gün dostudur. Felâketli günlerinde sana yardım eden Kızılay Kurumuna üye ol.

Şofor, Ailelere felâket getirmek istemiyorsan daima yolun sağını takib et, Sür'atten çekin.

15 Temmuz 1959 ÇARŞAMBA
Mes'ul Müdür İbrahim Serim

ÇORUM

Pazardan başka her gün çıkar Vilâyet gazetesi

Kuruluş tarihi 1927 YIL : 28 Sayı : 2489 İdare yeri : İL BASIMEVİ Telefon No. 98 Nushası 5 kuruştur

Çorum'da 4-K Faaliyetleri Ovasaray ve Seciğen 4-K guruplarına

Vilâyet dahilinde gezi tertip edildi.

Vilâyetimiz Teknik Ziraat Müdürlüğünce, bu yıl ele alınan 3 köydeki 4-K çalışmaları programlı olarak yürütülmektedir.

Bu cümleden olarak; Üye ve proje liderlerini, Ziraatın her kolunda bilgi sahibi yapmak, görgü ve bilgilerini artılmak amacı ile programa alınan gezilerden birincisi Vilâyet Merkezinde yapılmıştır.

Merkez - Ovasaray ve Osmancık Seciğen gurupları, Başta proje liderleri olduğu halde, teşkilâta ait vasıtalarla 13 Temmuz Pazartesi gün ü sabahin erken saatında Vilâyete getirilerek bir proğram gereğince; Teknik Ziraat Müdürlüğü çalışmaları, zirai Donatım Kurumu Tamirhanesi, Ekspres un fabrikasının tavukçuluk müessesesi, Belediye Mezbahanesi, Deneme Tarlası Şefliği ile Fidanlık Müdürlüğü gibi resmi ve hususi sektör'e ait Müesseseler gezdirilmiş, her mevzua ait projeleri ile ilgili izahatlar. Alâkalı Teknik elemanlar tarafından anlatılmak ve göstermek suretiyle sağlanmıştır.

Üye ve proje Liderlerinin, gezi esnasındaki öğrenmek gayreti ile gösterdikleri geniş alâka teşkilâtı ziyadesi ile memnun etmiştir.

Yeni Tahsisler

Türkiye Esnaf ve Sanatkârları teşkilâtı konfederasyonu Başkanlığınca, Hollanda'dan Elektrot ithal edilmiş ve Birliklere birer tamimle ihtiyaçları sorulmuştur.

Esnaf Dernekleri birliği, Elektrot ihtiyacını tesbit ederek, Konfederasyona bildirmiştir. Yakın bir zamanda Elektrotlar getirtilerek ihtiyaç sahibi esnaflara tevzi edilecektir.

Ayakkabı istihsalini Artıran Yeni Makine

Yıllardırki dünyanın her tarafında insanlar mikroselülar kauçuk denen bir tip ayakkabı giyer olmuşlardır. Fakat bu tip ayakkabıların yapılışında ayakkabı endüstrisi şimdiye kadar ayakkabı altının üst kısmına bir tek ameliyede birleştirilmesi imlâsızlığının doğurduğu müşkülatla karşı karşıya bulunuyor ve ayakkabının bütününün sağlam olmasına mukabil bir müddet giyildikten sonra alt kısmın üst kısımdan ayrılması önlenemiyordu Şimdi İngilterede geliştirilen bir makine bu tip kauçuk ayakkabı altlarını bir ameliyede üst kısmıyle « döküm » yoluyle kaynak yapıyor. Bu şekilde hem daha sağlam kauçuk ayakkabıların imali mümkün oluyor hemde zamandan tasarruf sağlanarak istihsalin geniş ölçüde artırılması imkân dahiline giriyor. Bu yeni makineyle yapılan kauçuk ayak abıların alt kısmıyle üst kısmı bir birinden kat'iyen ayrılmamaktadır.

Çorumun Büyük Derdi olan Su işi Hallediliyor

Haber aldığımıza göre Çorumun büyük dertlerinden biri olan Su işini kökünden halletmek üzere bütün mebuslarımızın kıymetli müzaharetleri ile Su İşleri Umum Müdürlüğü tarafından şehrimize pek yakında Su Mütehassısları gönderileceği öğrenilmiştir.

Çorumluların senelerden beri çekmekte olduğu Su derdine İnşaallah gelecek kıymetli Mütehassıslarımız bir çare bularak Çorumluları bu büyük dertten kurtarmış olacaklardır. Başarılar dileriz.

Amerikalı Ziraatçiler Ankarada

Ankara, 9 Temmuz (USIS) Milletler arası anlaşmayı temin etmek gayesiyle Birleşik Amerika ile muhtelif memleketler arasında her sene tatbik edilmekte olan genç çiftçi mübadelesi yrogramından faydalanarak iki Amerikalı ziraatçi Türkiyeye gelmiştir.

Yaz müddetince Türk çiftçileri ile birlikte yaşayarak Türkiye'deki ziraat hakkında fikir alacak ve Amerika'da tatbik edilen usulleri izah edecek olan genç Amerikalılar 20 yaşında Kolej talebesi bir kızla 23 yaşında üniversite talebesi bir erkektir.

Genç çiftçilerin istifade ettikleri bu Milletler arası program çerçevesi dahilinde muhtelif memleketlerin ziraatçileri Birleşik Amerika'yı ve Amerikalı ziraatçiler de muhtelif Avrupa memleketlerini ziyaret etmektedirler. 1948 senesinde başlamış olan bu programa halen 46 memleket iştirak etmektedir. Muhtelif memleketlerin cemiyete yaptıkları yardımı, bunların karşılaştıkları meseleleri ve milletler arası iyi niyeti geliştirmek ve ziraatçiler arasında dünya meseleleri hakkında bilgi sahibi liderler yetiştirmek gayesini güden bu programa iştirak eden memleketlerin bir çok resmi ve hususi teşekkülü tarafından desteklenmektedir. Türkiye gibi genç çiftçilerin teşkilâtlanmış olduğu memleketlerde bu teşekküller de programlara geniş miktarda iştirak etmektedir.

Bu sene Türkiyeye gelmiş olan Amerikalı çiftçiler 3.5 ay müddetle Türkiyede dolaşacaklar, resmi ve hususi çiftliklerde yaşayacaklar, Türkiyede tatbik edilmekte olan ziraat ve alâkalı sanayi hakkında fikir edineceklerdir. Amerikalı çiftçiler gerek sile muhitinde ve gerekse konforanslar vasıtasiyle kendi memleketleri hakkında da bilgi vereceklerdir. Miss Garoline Overby ve Mr. Matt Alexander Türkiyeyi ziyaretleri sırasında Amasya, Eskişehir, Bursa, İzmir, Aydın, Manisa, Samsun gibi Vilâyetleri ziyaret ederek milletlerarası anlayış ve iyi niyet emellerini tahakkuka çalışacaklardır.

Ankara da yeni bir ebe okulu tesis edildi

Ankara a.a. 6 —

Yurdumuzun ebe ihtiyacını göz önünde tutan Sıhhat ve içtimai Muavenet Vekili Ankara doğum evinde yeni bir ebe okulu tesis etmiştir ve öğrenci kaydına başlanmıştır. Tahsil müddeti üç senedir ve ve Lise muadilidir. Ortaokul mezunu olan kızlarımız okula kabul olunmaktadır.

Memleketimizin ebe ihtiyacını büyük nisbette karşılayacak olan bu okul ekim ayı başında tedrisata başlıyacaktır.

REKLÂM IÇİN

BEDEVA ARSA

Ankara'da Çankaya'nın hemen arkasındaki top raklarımızı kıymetlendirmek üzere reklâm için ayırdığımız

BEDAVA ARSALARIMIZDAN

250 M2 lik (bir evlik) arsaya sahip olmak isterseniz, bu kuponu kesip göndermeniz kâfidir.

Adres: Posta Kutusu No. 548 Merkez-Ankara

Gönderenin Adresi: .....

13530

1208

Şehir Meteoroloji malûmatı

14.7.959 günü Gölgede sıcaklık derece

14 Gece 23 Gündüz

Şofor, Ailelere felâket getirmek istemiyorsan daima volun sağını takib et, Sür'atten çekin.

Dikkat!

Matbaamızın

İlân, reklâm tarifemiz çok ucuzdur. Ayrıca Gazetemiz 1200 nüsha olarak çıkmaktadır.

Ticarî, ve hususi ilânların gazetemize verilmesi hem ödenecek ücret ve hem de daha çok kimseler tarafından okunması bakımından daha faydalı olacağı muhakkaktır.

Bir defa tecrübe ediniz. Derhal faydasını göreceksiniz.

ÇORUM

VILÂYET MATBAASI

Yatandaş!

Kızılay kara gün dostudur. Felâketli günlerinde sana yardım eden Kızılay Kurumuna üye ol.

T. C.

Ziraat Bankası

KURULUŞ TARİHİ 1863

Yurt içinde 550 Şube ve Ajansı. Dünyanın her tarafındaki Muhabirlerile Sayın Müşterilerinin Emrindedir.

Vadeli vadesiz Tasarruf Hesabları 1958 İkramiye Plânında

Mühim değişiklikler yapmıştır. Şube ve Ajansları Emrinizdedir.

17 Temmuz 1959 CUMA

Mes'ul Müdür İbrahim Serim

ÇORUM

Pazardan başka her gün çıkar Vilâyet gazetesi

Kuruluş tarihi 1927 YIL : 38 Sayı : 2490 İdare yeri : İL BASIMEVI Telefon No. 98 Nushası 5 kuruştur

Şehrimizin Havadan Fotometrik Fotografı Alınacak

Yapılmakta olan Kadastro ve İmar Haritası hazırlıklarına hizmet edecek, Çalışma müddetini çok kısaltacak olan Fotoğraf 20 Temmuz Pazartesi günü çekilecektir.

Bu İş, Tapu ve Kadastro Umum Müdürlüğüne ait bir Tayyare ile Yapılacaktır.

Bir buçuk seneden beri şehrimizde faaliyette bulunan Kışın Çamuru ve Yazın yakıcı güneşi altında canla başla fedakârane çalışan Kadastro Müdürlüğünün genç ve dinamik elemanları bu kerrede asli vazifelerine ilaveten güzel Çorumumuzun süratle imarında yüzde yüz faideli olacak olan şehir planının Havadan alınmasını te'minen 1,5 aydan beri bir çok imkânsızlıklara rağmen yılmadan ve azamî gayretle çalışarak esas tesislerine ilaveten yeniden (56) nirengi ve şehrimiz Minarelerinden istifade etmek suretile (10) kestirme ile şehir içinde ve dışında (40) adet plogon tesis ve hesaplarını yaparak Bütün hazırlıklarını ikmal ettiğinden yüksek Devlet Bakanlığının emirleri veçhile 20/7/959 Pazartesi günü Tapu ve Kadastro Umum Müdürlüğüne ait Bir Tayyare vasıtasile Havadan Fotogrametrik usulle şehrin Haritasının alınacağını memnuniyetle haber aldık. Yüksek Bakanlığı ve Tapu Kadastro Umum Müdürlüğüne şehir adına teşekkürlerimizi bildirirken ilimiz kadastro Müdürlüğü mensuplarını da bu kıymetli hizmetlerinden dolayı tebrik eder daima başarılar dileriz.

İLÂN

Çorum Merkez ilçe seçim kurulu Başkanlığından

Çorumun Kırkdilim köyü Muhtarının istifası üzerine bu yerde 9 Ağustos 1959 tarihine rasthyan Pazar günü yeniden Muhtar seçimi yapılmasına kurulumuzca karar verilmiş olduğundan:

1 — Mezkûr yerde sandık kuruluna seçilecek başkanın 18/7/1959 Cumartesi günü saat 10 da merkez ilçe seçim kurulu salonunda belli edileceği,

2 — Bu seçim için bu sandık kuruluna siyasi partileri temsilen gönderilecek asli ve yedek üyeler ile Kırkdilim köyü ihtiyar meclisi üyeleri arasında bir asli ve bir yedek üyenin yine aleni kura ile 20/7/1959 Pazartesi günü başkan tarafından belli edileceği ilân olunur,

Başkan

Mustafa Kınık 6933

1226

Mes'ut Bir Evlenme Töreni

Şehrimizin tanınmış âilelerinden Bankacı Ziya Biçer kızı Sema Biçer ile Albayrak İlkokulu Baş öğretmeni Osman Özkan'ın yigeni Günhan Özkanın evlenme törenleri dünkü Cuma gecesi Lisemiz binasında icra kılınmıştır.

Törende iki tarafın akraba ve dostları ile seçkin bir dâvetli topluluğu hazır bulunmuş, gecenin geç vakıtlarına kadar neş'e ve eğlenceli sürprizlerle orijinal bir dekor içinde çok samimi bir gün yaşanmıştır.

Bu mutlu gün münasebetiyle BİÇER ve ÖZKAN âilelerini candan tebrik eder, genç ve yeni evlilere hayatları boyunca seadet ve sıhhatler dileriz.

Hürdünyanın Pamuk İstihsali Artıyor

Birleşik Amerika Ziraat Vekâletinin yaptığı tetkikler neticesinde hür dünyanın başlıca pamuk ihraç eden memleketlerinin 1958 1959 senesi istihsalinin arttığı öğrenilmiştir Bd, 1957-85 yılı istihsalinden yüzde beş nisbetinde bir fazlalık arzetmektedir. Birleşik Amerikada pamuk ekilen arazide kısıntı yapılmasına rağmen, çok iyi bir mahsul elde edilmiş olması dolaysile, istihsalde artış kaydedilmiştir. İngiltere, Doğu Afrika, Türkiye, İran, El Salvader, Peru ve Nicaragua'da da artış kaydedilmiştir.

Çorum Vilâyet Daimî Encümeninden

1 — Hususi idare Müdürlüğünün halen işgal ettiği binanın onarımı işi 31/7/959 Cuma günü saat 14 de ihalesi yapılmak üzere açık eksilmeye konulmuştur.

2 — Keşif bedeli 12784 lira 48 kuruş, muvakkat temidat 958 lira 85 kuruştur.

3 — Şartnamesi her gün mesai saatleri Daimî Encüman kaleminde görülebilir.

4 — Taliplerin belirli gün ve saatte teminat makbuzlariyle Vilâyet Daimî Encümenine müracaatları ilân olunur. 1212 2—4

Çorum Belediye Reisliğinden

Çorumun Çepni Mahallesinde ve Tapunun 66 ada 30 Parselinde ve Feride Çulum namında kayidli Hanenin Belediye tesislerine kalbedilmek üzere istimlâki kararlaştırılmış olup işbu hanenin temamına (6200) lira kıymet biçilmiştir.

Bu hususta alakalıların şayet bir itirazları varsa, 6840 sayılı Kanunun 14 üncü maddesi hükmünce 15 gün zarfında Reisliğimiz aleyhine dava açmakta muhtar oldukları tebliğ ve ilân olunur. 1228 17,1

Şehir Meteoroloji malûmatı

14.7.959 günü Gölgede sıcaklık derece
14 Gece 23 Gündüz

Şofor, Ailelere felâket getirmek istemiyorsan daima volun sağını takib et, Sür'atten çekin.

Dikkat! Matbaamızın

İlân, reklâm tarifemiz çok ucuzdur. Ayrıca Gazetemiz 1200 nüsha olarak çıkmaktadır.

Ticarî, ve hususî ilânların gazetemize verilmesi hem ödenecek ücret ve hem de daha çok kimseler tarafından okunması bakımından daha faydalı olacağı muhakkaktır.

Bir defa tecrübe ediniz. Derhal faydasını göreceksiniz.

ÇORUM
VILÂYET MATBAASI

Yatandaş!

Kızılay kara gün dostudur. Felâketli günlerinde sana yardım eden Kızılay Kurumuna üye ol.

T. C. Ziraat Bankası

KURULUŞ TARİHİ 1863

Yurt içinde 550 Şube ve Ajansı. Dünyanın her tarafındaki Muhabirlerile Sayın Müşterilerinin Emrindedir.

Vadeli vadesiz Tasarruf Hesabları 1958 İkramiye Plânında

Mühim değişiklikler yapmıştır. Şube ve Ajansları Emrinizdedir.

21 Temmuz 1959 SALI
Mes'ul Müdür İbrahim Serim

ÇORUM

Pazardan başka her gün çıkar Vilâyet gazetesi

Kuruluş tarihi 1921
YIL : 38
Sayı : 2492
İdare yeri
İL BASIMEVI
Telefon No. 98
Nüshası 5 kuruştur

T.C. ÇORUM VALİLİĞİ İL BASIN VE HALKLA İLİŞKİLER MÜDÜRLÜĞÜ

GÜZEL Çorumumuzun Havadan Fotogrametrik Alımı Bitti

Sabahın saat 4 ünde başlayan hazırlıklarla gelen Tayyare, 10,45-11,20 arasında işini bitirmiş oldu.

Şehrin yeni imar plânına esas olmak üzere Tapu Kadastro Umum Müdürlüğü ile İller Bankası arasında imzalanan protokole binaen 2 aydan beri şehir dışı ve içinde olmak üzere arazide yapılması lazım gelen tesislerin ikmalile vezifeli bulunan İlimiz Kadastro Müdürlüğü elemanları bu işin başarılmasında azami feragat göstermiştir.

20/7/959 günü sabahı saat 4 ten itibaren iş başı yapmış bulunan genç Kadastrocularımız Müdür ve Fen Amiri başlarında olmak üzere 4 koldan ve 4 posta halinde aynı gün yapılması lazım gelen Stereo kıymet lendirmeye esas olan noktaların kireçleme ve röper işlerinide ikmal ederek Fotoğrafik alıma hazır olarak ve her nokta başında bir memurunu nöbetçi koymak suretiyle tam bir meslek aşkıyle idaalist bir çalışmaya örnek olmuşlardır.

Saat 10.45 de alımı yapacak olan tayyare şehrimiz semalarında görünmüş ve 11.20 ye kadar muhtelif turlar yapmak suretiyle işini bitirerek gözden kayıp olmuştur.

Memleket imar ve ihyası hususunda yapılan bu işler haklı olarak göğsümüzü kabartıyor. Bu işlerin görülmesinde ön ayak olan büyüklerimize şükranlarımızı bildirirken vazifelileri candan tebrik ederiz.

Şehir Meteoroloji malûmatı

20.7.959 günü Gölgede sıcaklık derece
18 Gece 33 Gündüz

Vilâyet Daimi Encümeninden

1 — Alpagut kömür ocaklarından işe yaramaz durumda çıkan 40—50 ton işe yaramaz maden direklerinin 8 maddelik şartnamesi dahilinde satılması 7/8/959 Cuma günü saat 14 de ihalesi yapılmak üzere açık artırmaya konulmuştur.

2 — Beher kilosunun muhammen badeli 6 kuruş, muvakkat teminat 225 liradır.

3 — Şartnamesi her gün mesai saatleri Daimî Encümen kaleminde görülebilir.

4 — Taliplerin belirli gün ve saatte Vilâyet Daimî Encümenine müracaatları ilân olunur. 1—4

Amerikalı Âlimler İnsanın Büyümesindeki Esararı Keşte Çalışıyorlar

Michigan Üniversitesi Tıp Fakültesine mensup biokimya uzmanları tabiatın en büyük sırlarından birini keşfe çalışmaktadırlar.

İlim adamları büyümenin vücuttaki her hücrenin amino asidine karşı olan açlığı, ile yakından ilgili olduğunu keşfetmişlerdir.

Michigan Üniversitesi Biyoloji Kısmı Müdürü Dr. Halver N. Christensen 10 yıllık araştırmalarından elde ettiği neticeleri Amerikan Kimya Cemiyetinin Camridge'de yaptığı bir toplantıda izah etmiştir.

Dr. Chriseenson amino asidlerin iki gayeye hizmet etriklerini söylemiş ve bunların canlı protoplazmanların kimyevi esasını teşkil ettiğini ve aynı zamanda vücut için yakıt vazifesini gördüklerini söylemiştir. Bunlar her an muayyen bazı hormonların tesiri altındadır. Zaman zaman bunlar büyük miktarlar halinde hücrelere girmekte ve o zaman büyüme yer almaktadır. İlim adamları bunları hücre zarlarından geçiren makanizmayı öğrenmek üzere gayret sarfetmektedirler. Michigan Üniversite uzmanları bunların kan'da hücre bünyesine geçtiğini keşfetmiştir. Bu tıpkı suyun dağ eteğinden dağa tırmanmasına benzemektedir ki bu da amino asidine olan açlık haline tarif edilmektedir. İlim adamları bir B 6 vitamının amino asidi moloküllerini hücrelerin amino asldi bakımından zengin olan iç kısımlarına sevkettiğini tahmin etmektedirler. İnsan olgunlaşıp da büyümesi azaldığı zaman amino asidine karşı olan bu açlık da azalmaktadır. O zaman büyüme için daha az miktarda amino asidi molekülleri kullanmakta ve çoğu vücuda lâzım olan enerjiyi temin etmektedir.

Dr. Christensen bu değişen makanizmanın, hayatın muayyen bir devresinde büyümemizi durduran makanizma olduğunu söylemekte ve kanser'i sebebini de ortaya çıkarabileceğini ilâve etmektedir. Bir kanser hücresi amino asidine olan açlığını muhafaza ederek büyümeye devam etmekte ve vücudun diğer kısımlarına zararlı olmaktadır Bu hususta daha fazla bilgi elde etmek üzere Michigan Üniversitesi ilim adamları araştırmalarına devam etmektedirler. Bu hususlaki projeler Milli Kanser Enstitüsü ile Amme Sağlık Servisi tarafından da desteklenmektedir.

Zayi Resmi Mühür

Köyümüzün resmi isim mührünü zayi olmuştur. Yenisi alıcağından eskisinin hükmü kalmadığı ilân olunur. Osmancık Kazası Kâmil Nahiyesi Güney köyü Muhtarlığı

Zayi Ehliyet

Çorum Trafik idaresinden aldığım 8/4 952 tarih ve 247 sayılı Şöfor ehliyet cüzdanımı zayi ettim. Yenisini alacağımdan eskisinin hükmü yoktur.

İsmet YÜCEL

GENERAL

DİKİŞ NAKIŞ MAKİNALARI GELMİŞTİR

SAĞLAM — ZARİF
UCUZ — GÜZEL

GENERAL DİKİŞ ve NAKIŞ
Makinalarını daima tercih ediniz

Tel : 79 HÜSEYİN ŞİRANLIOĞLU
ORTAKLARI
YAŞAR HARZADIN, İBRAHİM TÜRK

Çorum Vilâyet Daimî Encümeninden

1 — Hususi idare Müdürlüğünün halen işgal ettiği binanın onarımı işi 31/7/959 Cuma günü saat 14 de ihalesi yapılmak üzere açık eksilmeye konulmuştur.

2 — Keşif bedeli 12784 lira 48 kuruş, muvakkat temidat 958 lira 85 kuruştur.

3 — Şartnamesi her gün mesai saatleri Daimî Encüman kaleminde görülebilir.

4 — Taliplerin belirli gün ve saatte teminat makbuzlariyle Vilâyet Daimî Encümenine müracaatları ilân olunur. 1212 3—4

Zayi Diploma

1955 Yılında almış olduğum ilkokul diplomamı yitirdim. Yenisini alacağımdan eskisinin hükmü olmadığı ilân olunur.

Alaca Büyük Söğütözü köyünden
Hasan oğlu Zeynal Arslan

Dikkat!

Matbaamızın

İlân, reklâm tarifemiz çok ucuzdur. Ayrıca Gazetemiz 1200 nüsha olarak çıkmaktadır.

Ticari, ve hususi ilânların gazetemize verilmesi hem ödenecek ücret ve hem de daha çok kimseler tarafından okunması bakımından daha faydalı olacağı muhakkaktır.

Bir defa tecrübe ediniz. Derhal faydasını göreceksiniz.

ÇORUM
VİLÂYET MATBAASI

Yatandaş!

Kızılay kara gün dostudur. Felâketli günlerinde sana yardım eden Kızılay Kurumuna üye ol.

T. C.

Ziraat Bankası

KURULUŞ TARİHİ 1863

Yurt içinde 550 Şube ve Ajansı. Dünyanın her tarafındaki Muhabirlerile Sayın Müşterilerinin Emrindedir.

Vadeli vadesiz Tasarruf Hesabları 1958 İkramiye Plânında

Mühim değişiklikler yapmıştır. Şube ve Ajansları Emrinizdedir.

27 Temmuz 1959 PAZARTESİ
Mes'ul Müdür İbrahim Serim

ÇORUM

Pazardan başka her gün çıkar Vilâyet gazetesi

Kuruluş tarihi 1921
YIL : 38
Sayı : 2494
idare yeri :
İL BASIMEVİ
Telefon No. 98
Nushası 5 kuruştur

Büyük destek ve müzaheretle demirciler Kooperatifi

Ellisekiz Dükkânın temelini attı

Merasime Başta Valimiz, Mebuslarımız, Belediye Reisi, Partililer, Memleket ileri gelenleri, Esnaf ve Sanatkârlar, Çok kalabalık bir Halk topluluğu iştirak etti.

951 Yılındanberi küçük Esnaf ve San'atkârların gördüğü destekleyici müzaharet zincirine Cumartesi günü bir halka daha ilâve edilmiş oldu. Bu hareketlerle Çorum Esnafı birleşmede Vatan sathında hemen birinciliği ihraz etmiş ve Esnaf ve Sanatkârlarımız olguluğunu yıllardanberi gösterdiği gibi bu def'ada daha ileri gitmiştir. Hükûmetin gösterdiği sıcak alaka ve muzaharetin mana ve ehemmiyetini çok yakından takdir eden esnafımız, uzanan ve uzatılan elden daima istifadeyi bilmiş ve kalkınma çarelerini bu sahada bulmuştur. Esnafımızdan Demirçiler boyun kırdığı tâlifinden bu fırsatla sıyrılmış ve derhal aralarında bir Kooperatif kurmak suretiyle birleşmiş bulunuyorlardı.

Kooperatif kurulmasile, hemen büyüklerimizin unutulmaz alâka ve yardımlarile sağlıdığı 300 bin liralık kredi ile faaliyete geçmiş ve Belediyeden aldıkları arsa üzerine Cumartesi günü saat 15 de 58 dükkânın temelini merasimle atmıştır.

Merasime, başta enerjik Valimiz Cevat Çapanoğlu, Meb'uslarımızdan Dr. Ali Dedekargınoğlu, Fevzi Hacıreceboğlu, Belediye Reisi, Partililer, Memleket ileri gelenleri küçük esnaf ve sanatkârlar ve kalabalık bir halk topluluğu iştirak etmiş bulunuyordu.

Temel atma merasimi' esnaf dernekleri birliği başkanı Şevki Demirerin bir konuşmasile açıldı. Şevki-Demirer bu konuşmasında, yıllardır kendi kaderine bırakılan esnaf, 951 yılından beri büyüklerinden gördüğü yakın ve sıcak alâka ile teşkilatlanmış ve Türkiyede Çorum esnafı üçüncüğü ihraz etmiş bulunduğunu memnuniyetle işaretlemiştir. Sözüne devam eden Şevki Demirer, daima kıymetli müzaharet ve candan alâkalarını esirgemeyen Valimizden uğurlu ve yapıcı elleriyle ilk harcın konulmasını istirham etmiştir.

Valimiz Cevat Çapanoğlu, hazıruna, Çorum esnafının tesanüdü ve bu tesanütten duyduğu memnunluğu açıkladıktan sonra, bu tesanüdün icra organını bile teşvik ettiğini belirtti. Hayırlı ve uğurlu olması temensile ilk harcı temele attı. Meb'uslarımız ve merasime iştirak edenler tarafından neş'eler ve iyi temennilerle harçlar atıldı ve kurban kesildi.

"Dünyada mesken, ahirette iman„ diyen atalarımız, Cumartesi merasiminde bulunsalardı, sözlerinde ne kadar haklı, isabetli olduklarını görecekleri esnafın sonsuz sevincinden öğrenmiş bulunacaklardı. Şübhesizki bir esnaf için, ilk defa kazanç mekânı ihtiyacı önde gelirdi. Bu görüş ve inanışladır ki, esnafımız haklı ve sonsuz bir sevinç içinde bulunuyordu.

Bir müddet istirahat eden merasim heyeti pasta ve limonata ile ağırlandı. Bu istirahat arasında bile Valimiz, meb'uslarımız esnaf ihtiyacı üzerinde samimi hasbihallerde bulunarak merasime son verilmiştir.

Şehir Meteoroloji malûmatı

26.7.959 günü Gölgede sıcaklık derece

15 Gece 32 Gündüz

Vilâyet Daimi Encümeninden

1 — Alpagut kömür ocaklarından işe yaramaz durumda çıkan 40—50 ton işe yaramaz maden direklerinin 8 maddelik şartnamesi dahilinde satılması 7/8/959 Cuma günü saat 14 de ihalesi yapılmak üzere açık artırmaya konulmuştur.

2 — Beher kilosunun muhammen badeli 6 kuruş, muvakkat teminat 225 liradır.

3 — Şartnamesi her gün mesai saatleri Daimi Encümen kaleminde görülebilir.

4 — Taliplerin belirli gün ve saatte Vilâyet Daimî Encümenine müracaatları ilân olunur. 2—4

İLÂN

Mecidözü Kaymakamlığından

Mecidözü Kazasının Kozveran, Bayındır, Hisarkavak köylerinin Büget mevkiinde 8600.67 T.L keşif bedelli kaynak Islah Havuz'u açık eksiltme ile ihaleye konulmuştur. Muvakkat teminat 645 T.L dır. İhale 6/8/1959 Perşembe günü saat 15 de Kaymakamlıkta yapılacaktır. Fazla malûmat almak ve şartnameyi görmek istiyenlerin Mecidözü Ziraat Teknisyenliğine müracaatları ilân olunur. 2—4

GENERAL

DİKİŞ NAKIŞ MAKİNALARI GELMİŞTİR

SAĞLAM — ZARİF
UCUZ — GÜZEL

GENERAL DİKİŞ ve NAKIŞ Makinalarını daima tercih ediniz

Tel : 79 HÜSEYİN ŞİRANLIOĞLU
ORTAKLARI
YAŞAR HARZADIN, İBRAHİM TÜRK

Çorum Vilâyet Daimî Encümeninden

1 — Hususi idare Müdürlüğünün halen işgal ettiği binanın onarımı işi 31/7/959 Cuma günü saat 14 de ihalesi yapılmak üzere açık eksilmeye konulmuştur.

2 — Keşif bedeli 12784 lira 48 kuruş, muvakkat temidat 958 lira 85 kuruştur.

3 — Şartnamesi her gün mesai saatleri Daimî Encüman kaleminde görülebilir.

4 — Taliplerin belirli gün ve saatte teminat makbuzlariyle Vilâyet Daimî Encümenine müracaatları ilân olunur. 1212 4—4

Şofor, Ailelere felâket getirmek istemiyorsan daima yolun sağını takib et, Sür'atten çekin.

Dikkat!

Matbaamızın

İlân, reklâm tarifemiz çok ucuzdur. Ayrıca Gazetemiz 1200 nüsha olarak çıkmaktadır.

Ticarî, ve hususî ilânların gazetemize verilmesi hem ödenecek ücret ve hem de daha çok kimseler tarafından okunması bakımından daha faydalı olacağı muhakkaktır.

Bir defa tecrübe ediniz. Derhal faydasını göreceksiniz.

ÇORUM
VİLÂYET MATBAASI

Yatandaş!

Kızılay kara gün dostudur. Felâketli günlerinde sana yardım eden Kızılay Kurumuna üye ol.

T. C.
Ziraat Bankası
KURULUŞ TARİHİ 1863

Yurt içinde 550 Şube ve Ajansı. Dünyanın her tarafındaki Muhabirlerile Sayın Müşterilerinin Emrindedir.

Vadeli vadesiz Tasarruf Hesabları 1958 İkramiye Plânında

Mühim değişiklikler yapmıştır.
Şube ve Ajansları Emrinizdedir.

29 Temmuz 1959 ÇARŞAMBA
Mes'ul Müdür İbrahim Serim

ÇORUM

Pazardan başka her gün çıkar Vilâyet gazetesi

Kuruluş tarihi 1921
YIL : 38
Sayı : 2495
İdare yeri : İL BASIMEVİ
Telefon No. 98
Kıymeti 5 kuruştur

Yaydiğin Sulamasının Düşündürdükleri

Y. Müh Ö. Uğur KÖKDEN
İ. T. Ü. Su Yapıları ve Sulama Asist

Yurdumuzun tabiî kaynaklarının en önemlilerinden birisi, hattâ birincisi «Su kaynaklarıdır. Bu kaynakların kullanılması, inkişafı, kısaca en iyi şekilde istismarı, bugün, bir yaşama zarureti oluyor. Zaruret daha çok, su kaynaklarının birden fazla maksada matuf ve toplu bir görüş altında uzun vadeli plânlara göre toprak, nüfus, Orman, maden gibi kaynaklarla beraber işletilmesinde görülüyor.

Su kaynaklarının kullanılmasında ana prensip, mevzubahs havzanın yağışlı zamanlarındaki suyunu biriktirmekten ibarettir. Sonra bu su ihtiyaç olan zaman ve miktarda çeşitli gayeler için sarfedilir. Bunu mümkin kılan hazineler ise ekseriya bend (=Baraj) inşa'ı suretiyle teşkil olunur. Bendler; o havalideki sanayii geliştircek, artan enerji ihtiyacını karşılayacak ve sulama suyunu teminle bölgenin kalkınmasında faal bir rol oynayacaktır. Bizden çok daha küçük olan İtalya da 300. İspanyada 150 bendin bulunuşu, bu anatesislerin lüzumu ve gecikmesindeki zararı göstermesi bakımından dikkate şayandır.

Su kaynaklarının kullanılmasındaki gayelerden biri de sulamadır, demiştik. Sulama, mevcut ziraî istihsal veriminin yükseltilmesine, kıymeti yüksek mahsul çeşitlerini yetiştirmiye imkân sağlıyarak ziraî gelirin artmasını gerçekleştirir. Sulama suyunun temini ise ya yeraltı suları veya akar sular. tabiî göller, sun'i bend gerisi gölleri veya daha küçük çapta sun'i sulama havuzları ile olmaktadır. Böylece sular toplanmış ve kıymetlendirilmiş olacaktır.

Anadolu iklimi gözönüne alınınca, sulama için bendlerin yapılmaası çok tabiî karşılanacaktır. Hakikaten Osmanlılardan da evvel Çorum civarında iki bend harebesine rastlanmıştır. Birincisi, Alaca ovasının başlangıcında örükaya köyüyle adlanan «Örükaya bendi» dir. Bu bendin Romalılar zamanında yapıldığı, Kütahyadaki çavdarhisar bendi ile bünye itibariyle geniş benzerlikler gösterdiği tesbit edilmiştir. Örükaya bendi, göl sahası rüsubatdolunca çalışamaz olmuş; artık bu tarihten sonra da ovadaki ziraî topraklar tuzlanmaya başlamıştır. İkincisi «Semalı bendi» dir. Amasyaya yakındır. Toprak benddir. Osmanlılar devrinde inşa edildiği tahmin ediliyor.

Şarkda daha sonra sulama vasıtası olarak dolaplar görülüyor. Günümüzde, Kızılırmak üzerinde (Osmancık), Yeşilırmakda (Amasya) meyve ve sebze ziraati için bu usul benimsenmektedir. Yunus'un şiirlerine kadar giren dolaplar, alttan döndürülen ahşap havalı bir su çarkından ibarettir. İspanyada da görülen dolapların müslüman Araplarla birlikte 1200 yıl evvel oraya geçtiği tahmin edilir.

Memleketimizde ilk modern ve ilmî mahiyetteki sulama ise Konya ovasından II. Sultan Abdülhamid devrinde yapılmıştır. Konya sulaması, Alman elemanlarla birlikte çalışan Türk mühendisleri için, adetâ bir (sulama mektebi) vazifesini görmüştür. Daha sonra Konyayı Bursa ve Adana sulamaları takip etti.

Bugün, Demirköprü, Kemer, Seyhan, Çubuk bendleri, sulamayı modern usul ve imkânlar çevresinde gerçekleştiren kilit tesislerdir. Konya Ereğli - Kayseri bölgesindeki Sille, Ayrancı, Domca, May bendleri ile Almus (Tokat) bendi aynı gayeye hizmet etmekle veya etmek üzere dir. Yeşilırmağı tenzim eden Almus, Amasya, Turhal, Kazova, Omala sulamalarını sağlıyacaktır.

Hırfanlı bendine gelince bu, Çorum için ayrı mana ve önen taşıyor. Kızılırmak boyunca sıralanan geniş ovaların sulanması için düzenli ve bol su verecek bendlerin işaası icap ediyordu. Hırfanlı ile başlanan Kesikköprü, Kapulukaya, Obruk ve Kargı bend kademeleri bu ihtiyacın cevabıdır. Sadece Hırfanlının hizmete girişi, diğer bendlerin maliyetini iktisadî yapacak ve Kargıya kadar Kızılırmağın bütün taşkınlarına mani rol oynayacaktır. Kesikköprü bendi ise inşa safhasına girmiş bulunuyor.

Mütevazi (Yaydiğin)i, Obruk ve Kargının takip etmesi temennisiyle...

Ö. Uğur Kökden

Mutaflar Derneği Kongresi Yapıldı

Mutaflar Derneği yıllık adi umumi heyet toplantısı 25/7/959 Cumartesi günü saat 14 de Esnaf Dernekleri birliği binasında yapıldı. Yoklama neticesi ekseriyetin tamam olduğunun anlaşılması üzerine kongre açılmış ve kongre divanının seçiminden sonra gündem maddelerinin görüşülmesine başlanmıştır. Senelik faaliyet raporu gelir gider bilançosu ve mürakipler raporu okunmuş ve ittifakla kabul edilmiştir. Tahmini bütçeninde kabulünden sonra dilek ve temenniler faslına geçilmiş söz alan üyeler derneklerini alakadar eden konular üzerinde hasbihallerde bulunmuşlardır. Müteakiben yeni seçimlere geçilmiş: gizli oyla yapılan seçim sonunda Nurettin Karakuş, Galip Aşıla, Halit Arınık, Sait Kılıç Riza Göbüt, Elvan Uçar, Emin Kutsal idare heyeti asil üyeliklerine seçilmişlerdir. Mürakip asil üyeliklerine Faruk Fındık. Ahmet Büyükcelep, İsmail Satır, haysiyet divanı üyeliklerine ise Osman Ozsoy, İsmail Karakuş, Hacı ali mavral seçilmişlerdir. Yeni idare heyeti aralarında yaptıkları vazife taksiminde başkanlığa Nurettin Karakuş, ikinci başkanlıha Galip Bşıla kâtipliğe Riza Göbüt seçilmişlerdir. Yeni idare heyetini tebrik eder, vazifelerinde başarılar dileriz.

Çorum Vilâyet Daimî Encümeninden

Kazası	Köyü	Keşif bedeli Lira	Kr.	Muvakkat teminat Lira	Kr.
Merkez	İkipınar	65595	09	4530	00
«	Ertuğrul	65595	09	4530	00
«	Gühersalih	41655	47	3124	20
İkilip	İkikise	65595	09	4530	00
Kargı	Saraycık	65595	09	4530	00
Mecidözü	Çayköy	65595	09	4530	00
Osmancık	Tepeyolaltı	65595	09	4530	00
Sungurlu	Ekmekçiler	65595	09	4530	00

1 — 959 yılında Vilâyet dahilinde yukarıda adları yazılı köylerde yaptırılacak okul inşaatı 14/8/959 Cuma günü saat 16 da ayrı ayrı ihaleleri yapılmak üzere kapalı zarf usulile eksiltmeye konulmuştur.

2 — Bu okullara ait şartname, keşif vesair evrak mesai saatleri Daimî Encümen kaleminde görülebilir.

3 — Eksiltmeye girebilmek için tadil günleri dışında ihaleden en az üç gün evvel Vilâyet Makamına müracaatla benzeri işi yaptığı veya denetlediğine dair alacakları ehliyet vesikası, 959 yılı ticaret odası belgesi, teminat makbuz veya mektubunu hamil 2490 sayılı kanunun 32 inci maddesi uyarınca hazırlayacakları kapalı zarfı ihaleden bir saat evvel Vilâyet Daimî Encümenine vermeleri şarttır.

4 — Postada vaki gecikmeler kabul edilmez. 1—4

Şehir Meteoroloji malûmatı

28.7.959 günü Gölgede sıcaklık derece

15 Gece 32 Gündüz

Şofor, Ailelere felâket getirmek istemiyorsan daima volun sağını takib et, Sür'atten çekin.

Dikkat! Matbaamızın

İlân, reklâm tarifemiz çok ucuzdur. Ayrıca Gazetemiz 1200 nüsha olarak çıkmaktadır.

Ticarî, ve hususî ilânların gazetemize verilmesi hem ödenecek ücret ve hem de daha çok kimseler tarafından okunması bakımından daha faydalı olacağı muhakkaktır.

Bir defa tecrübe ediniz. Derhal faydasını göreceksiniz.

ÇORUM VILÂYET MATBAASI

Vatandaş!

Kızılay kara gün dostudur. Felâketli günlerinde sana yardım eden Kızılay Kurumuna üye ol.

T. C. Ziraat Bankası

KURULUŞ TARİHİ 1863

Yurt içinde 550 Şube ve Ajansı. Dünyanın her tarafındaki Muhabirlerile Sayın Müşterilerinin Emrindedir.

Vadeli vadesiz Tasarruf Hesabları 1958 İkramiye Plânında

Mühim değişiklikler yapmıştır. Şube ve Ajansları Emrinizdedir.

1 Ağustos 1959 CUMATESİ

Mes'ul Müdür İbrahim Serim

ÇORUM

Pazardan başka her gün çıkar Vilâyet gazetesi

Kuruluş tarihi 1921 YIL : 38 Sayı : 2496 İdare yeri : İl. BASIMEVI Telefon No. 98 Nüshası 5 kuruştur

Sayın Valimiz Cevat Çapanoğlu

4-K çalışmaları ile yakınen ilgilendi

Tuğcu-4-K Grubuna Vilâyet Merkezinde gezi tertip edildi

Vilâyetimiz Teknik Ziraat Müdürlüğünce bu yıl teşekkül ettirilen 4 K Gruplarından Sungurlu-Tuğcu köyü gençlik teşkilatının, Ziraatın her kolunda olduğu kadar umumi küldürlerinin artırılmasında da büyük bir payı olan ilk gezilerini, 27/Temmuz/1959 Pazartesi günü Vilâyet Merkezinde yaptılar.

Kız ve Erkek üyeler, Proje Liderlerininde iştiraki ile cem'an 14 kişilik gurup halinde, ziraat teşkilatına ait vesaitlerle topluca Vilâyet merkezine getirilmişlerdir.

4-K Gençlik teşkilatının, geliş ve dönüşlerinde, bütün yol boyunca geçtikleri kaza ve köyler ile Vilâyet dahilinde, kendilerini tanıtan döviz ve yakalarında, Kız arkadaşların maharetı ile işlenmiş senbolleri olan, 4. yapraklı tırtıl üzerinde, 4 K işaretli Rozetleri ve bu da vaya inanan kimselerin tebessümü içersinde, Milli Marşlar söylüyerek her an tekrarladıkları 4-K And'ı kendilerine olduğu kadar, onları görenlerinde inancını artırarak, yarına güven kaynağı olan gençliğin nüve'si geniş ilgi topladı.

Başda proje liderleri olduğu halde, üyelere, prağram gereğince; Vilâyet Deneme Tarlası, Fidanlık ve Halıcılık kursu gezdirildi.

4-K Grubunun Fidanlık Müdürlüğündeki tetkik gezileri esnasında; Sayın Valimiz Cevat Çapanoğlu, beraberlerinde Teknik Ziraat Müdürü olduğu halde, gurubu ziyaret etmişlerdir.

Ziraatın her kolu ve ev ekonomisi mevzularında; (Tavukculuk, Arıcılık, Hayvancılık ve Hayvan yemleri v. s. Ayrıca, kızlarında dikiş-giyim ve gıda yönündeki aldıkları projeler hakkında bu güne kadar yaptıkları ve yapacakları çalışmalar mevzu'unda, bizzat üyelerden incelemelerde bulunmuşlardır.

4-K Üyelerinin arzusu üzerine, Sayın Valimiz huzurunda üyeler topluca, canlı ve metin bir sesle yeminlerini tekrarlamışlardır.

Kolunda kuvvet, kafamda bilgi,
Canımda sağlık, kalbimde sevgi,
Vatanım milletim, gurubum için
Çalışır, Tanrıma, şükrederim.

Töreni müteakip, 4 K gençlik teşkilâtına geniş inaçlarını tebarüz ettirerek daha verimli çalışmalar temennisi ile ayrılmışlardır.

Bundan sonra; Sümerbank teşkilâtının Vilâyetimiz de açtığı Halıcılık kursu ziyaret edilmiş ve ilgililerden geniş malûmat alınarak çalışmaları yakınen görülmüştür.

4 K Kız üyelerinin bu nezih ve kârlı olduğu kadar zevkli halıcılık san'atına karşı hevesleri bir kat daha artmış ve Sayın Valimizinde, ziyaretlerinde; köylerinde halıcılık kursunun açılması talebinde bulunduklarının fevkinde, bir heves uyandığı müşahade edilmiştir.

Tuğcu köyü 4 K grubunun geçen toplantılarındada üye ve veliler ile bütün köy halkının halıcılığa karşı gösterdikleri yakın ilgi dikkate alınarak karara varılan bu mevzu Vilâyet kanalı ile ele alınmış ilgililere resmen yazılmıştır.

Tuğcu - 4 - K grubunun birinci gezisi ve gösterdikleri yakın alaka, Ziraat Teşkilatınca da memnuniyetle karşılanmıştır.

Tamamiyle Plastikten Mamul Spor Araba

İngiliz piyasasında geniş ölçüde satışa arzedilmesi tasarlanan tamamiyle plastikten mamul ilk araba olduğu söylenen «Shamrock» marka spor arabanın protipi Mayıs ayında Londrada teşhir edilmişti: Arabanın bütün karoseri tekparça halinde plastikten döküm usuliyle yapılmıştır. Ve son derece hafiftir. Fakat hafifliğine rağmen araba son derece sağlamdır ve herhangi bir sadmeye karşı mukavemeti diğer herhangi nomal bir arabaya nazaran çok daha yüksektir.

Vilâyet Daimi Encümeninden

1 — Alpagut kömür ocaklarından işe yaramaz durumda çıkan 40—50 ton işe yaramaz maden direklerinin 8 maddelik şartnamesi dahilinde satılması 7/8/959 Cuma günü saat 14 de ihalesi yapılmak üzere açık artırmaya konulmuştur.

2 — Beher kilosunun muhammen badeli 6 kuruş, muvakkat teminat 225 liradır.

3 — Şartnamesi her gün mesai saatleri Daimî Encümen kaleminde görülebilir.

4 — Taliplerin belirli gün ve saatte Vilâyet Daimi Encümenine müracaatları ilân olunur. 3—4

Çorum Belediye Reisliğinden

Çorumun Çepni Mahallesinde ve Tapunun 66 ada 30 Parselinde ve Feride Çulum namında kayıdlı Hanenin Belediye tesislerine kalbedilmek üzere istimlâki kararlaştırılmış olup işbu hanenin temamına (6200) lira kıymet biçilmiştir.

Bu hususta alakalıların şayet bir itirazları varsa, 6840 sayılı Kanunun 14 üncü maddesi hükmünce 15 gün zarfında Reisliğimiz aleyhine dava açmakta muhtar oldukları tebliğ ve ilân olunur. 1228 17,1

Şehir Meteoroloji malûmatı

31.7.959 günü Gölgede sıcaklık derece

15 Gece 32 Gündüz

Ortaköy Sulh Hukuk hakimliğinden

Davacı Çorum Ortaköy Kazası Asar K. den Musa oğlu Halil Bayraktar davalılar Büyükkışla K. den Hüseyin oğlu Mehmet Atak, Cevizli k. den Musa karısı Gülüşan Yücel, Hazinei maliye adına kaza mal müdürlüğü aleyhine açtığı tescil davasında:

1 — Kazanın Asar köyünün Mağara mevkiinde doğusu hark ,batısı dere, kuzeyi Hasan Alan, güneyi Ali Öz ile çevrili gayrimenkulün Çorum da intişar eden mahalii gazete ile üç defa 10 nar gün ara ile ayrı ayrı ilân yaptırılmasına ve ilân neticelerinin mahkemeye ibrazına karar verilmiş olmakla.

2 — Adı geçen gayri menkule bir hak ve alakası olanlerın Çorum Ortaköy kazası sulh hukuk hakimliğinde 959-14 sayılı dosya için müracaat etmeleri ilân olunur.

1234 20,1,10

İ L Â N

Mecidözü Kaymakamlığından

Mecidözü Kazasının Kozveran, Bayındır, Hisarkavak köylerinin Büget mevkiinde 8600.67 T.L keşif bedelli kaynak Islah Havuz'u açık eksiltme ile ihaleye konulmuştur. Muvakkat teminat 645 T.L dır. İhale 6/8/1959 Perşembe günü saat 15 de Kaymakamlıkta yapılacaktır. Fazla malûmat almak ve şartnameyi görmek istiyenlerin Mecidözü Ziraat Teknisyenliğine müracaatları ilân olunur. 3—4

Şofor, Ailelere felâket getirmek istemiyorsan dalma yolun sağını takib et, Sür'atten çekin.

Dikkat !
Matbaamızın

İlân, reklâm tarifemiz çok ucuzdur. Ayrıca Gazetemiz 1200 nüsha olarak çıkmaktadır.

Ticarî, ve hususî ilânların gazetemize verilmesi hem ödenecek ücret ve hem de daha çok kimseler tarafından okunması bakımından daha faydalı olacağı muhakkaktır.

Bir defa tecrübe ediniz. Derhal faydasını göreceksiniz.

ÇORUM
VILÂYET MATBAASI

Yatandaş!

Kızılay kara gün dostudur. Felâketli günlerinde sana yardım eden Kızılay Kurumuna üye ol.

T. C.
Ziraat Bankası

KURULUŞ TARİHİ 1863

Yurt içinde 550 Şube ve Ajansı. Dünyanın her tarafındaki Muhabirlerile Sayın Müşterilerinin Emrindedir.

Vadeli vadesiz Tasarruf Hesabları 1958 İkramiye Plânında

Mühim değişiklikler yapmıştır.
Şube ve Ajansları Emrinizdedir.

3 Ağustos 1959 PAZARTESİ
Mes'ul Müdür İbrahim Serim

ÇORUM

Pazardan başka her gün çıkar Vilâyet gazetesi

Kuruluş tarihi 1921
YIL : 38
Sayı : 2497
idare yeri : İL BASIMEVI
Telefon No. 98
Nushası 5 kuruştur

VALİMİZ İZİNLİ

Kıymetli Vallmiz Cevat Çapanoğlu senelik iznini almış ve kullanmağa başlamıştır.

Edindiğimiz malûmata göre Valimiz iznini İstanbulda geçirecektir.

Valimizin ayrıldığı müddetce Valilik vazifeleri, muavinimiz sayın Vedat Özdeş tarafından görülecektir.

Valimize hayırlı yolculuk ve iyi tatil geçirmesini temenni ederiz.

Ateş Böcekleri Tıbbî Araştırmalar da Kullanılıyor

Ta eskiden beri, sıcak yaz gecelerinde ateş böceklerini kovalamak çocukların hoşlaedığı bir şeydir. Bu kovalamaca asırlardan beri devam edegelmiştir. Eski Yunan ve Roma devrinde uşaklar akşamları ateş böcekleri yakalamakta ve hanımlar bunlarla saçlarını ve ellerini süslemekteydiler. Hintliler buniara küçük bereket tanrıları olarak tanımaktaydılar. Japonyada ise İmparator'un sarayı önüne bırakılan ateş böcekleri onun için büyük bir şeref demekti.

Baltımore'da 1948 senesinden beri okul çocukları her yaz ateş böcekleri toplıyarak John Hokkins Hastahanesi Biyoloji Profesörü ve McCollon Pratt Araştırma Enstitüsü Direktörü Dr. Willian D. McElroy'a satmaktadırlar. Son 10 yıl zarfında Dr. MbElroy'a bu garip Böcekler üzerindeki araştırmalarına devam edebilmek üzere milyonlarca ateş böceği satın almıştır.

Sadece geçen sene çocuklar onun için 400,000 den fazla ateş böceği toplamışlardır. Bu sene daha da fazlaya ihtiyacı olacaktır. Bu ateş böceklerinin ise muhakkak canlı olarak kendisine teslim edilmesi lâzımdır.

Herkes gibi ilim adamları da ateş böceklerinin kuyruölarının neden parladığını merak etmişler ve Dr. McElroy bu mevzuda senelerden beri araştırmalara devam etmektedir.

İşe başlamak için yüzbinlerce ateş böceğinin kuyrukları kopartılarak, kurutulmuş ve övütülmüştür.

Çok yorucu tecrübeler neticesinde ateş böceklerinin lucifern ve luciferase isimli iki kimyevî madde ihtiva ettikleri öğrenilmiştir. Bunlar saf halde tecrit edildikleri zaman bir ışık hüzmesi meydana getirdikleri müşahede edilmiştir. Ateş böceğinin kuyruğunda daha başka kimyevi maddeler de arıyan Dr. McElroy Adenosine triphosphate ve oksijen ile magnezyum da bulmuştur. Bütun bu kimyevî maddeler saf halde elde edilcrek muhtelif miktarlarda ve şekillerde birbirleri ile karıştırtlmıştır. Bütün bu tecrübeler neticesinde ilim adamları adenosine triphoshat'ın kontrol edici unsur olduğu anlaşılmıştır.

Bundan başka yapılan araştırmalar ateş böceğinin sinir sisteminin kimyevî maddelerin ayrılmasını ve bu şekilde kuyruğun parlamasını bir sinir darbesi ile sağladığını ve ikinci bir sinir darbesinin de kimyevî maddeleti birleştirerek ışığın sönmesini mümkün kıldığını göstermiştir.

— Devamı gelecek sayıda —

Yabancı ögrencilerle tanışan Eisenhower gençliğin oynadığı rolün ehemmiyetini belirtti

Washington, (Usis) American Field Service programı tahtında Birleşik Amerikayı ziyaret eden 1150 kadar öğrenciye hitaben yaptığı bir konuşmada Cumhurreisi Eisenhower demiştir ki:

«İster büyük bir grup ister tek bir ferd olarak memleketine dönerken memleketlerimizin dost olması yolunda, ve bizim bu memlekette tahakkukuna çalıştığımız ve hayatı yaşamağa değer kılan şahsi hürriyet ile vekar gibi yüksek kıymetleri, birlikte, aynı derecede takdir etmemiz hususunda Amerikanın beslediği ümidi beraberinizde götürmenizi temenni ederim.»

Türkiye, Pakistan, İran ve Birleşik Arap Cumhuriyeti de dahil olmak üzere 36 memlekete mensup olan bu öğrenciler bir seneden beri Birleşik Amerikanın müteaddit bölgelerinde Amerikan ailelerinin misafiri bulunmaktaydılar. Şimdi Birleşik Amerika dahilinde otobüs ile bir geziye yapmakta olan öğrenciler washington'da dört gün kalacaklardır.

American Fielt Servisce Pragramı tahdında bu sene 800 kadar Amerikalı öğrencinin yabancı memleketlerde seyahat edeceğini söyliyen Cumhurreisi, «Bir asker ve sonradan bir siyaset adamı olararak tahakkuku arzu ettiğimiz en büyük gayelerimden biri benim 'halktan halka' olarak tavsif etiğim programın gelişmesidir. American Field Sevice bunun en muvaffak olmuş şekildir.» demişti

Cumhurreisine yaptıkları ziyareti müteakip öğreciler müteaddit Sefaretlerin misafiri olmuşlardır.

İstanbuldan gelmiş olan Halime Tahtakılıç ile Türkiye Büyük Elçiliğinde yapılan bir mülâkatta Halime Oregon'da Hillsboro'da bir Amerikan ailesi nezdindeki bir senelik misafirliğini anlatmış, ve bir doktor olan Amerikan ailesinin reisinin kendisinin bir meslek sahibi olmak için gösterdiği şiddetli arzuya hayret ettiğini söylemiştir. Halime memleketinde hukuk tahsili yaptıktan sanra kriminal psikoloji üzerinde Birleşik Amerikada ihtisas yapmak arzusunda olduğunu söylemiştir.

New York'ta Batavia'da bir Amerikan ailesi ile bir sene beraber yaşamış olan İzmirden Sezer Gukman Cumhurreisi Eisenhowerin konuşması için, «Sözleri edindigimiz tecrübeleri tamamladı. Birleşik Amerikada geçirdiğim bütün bir sene gözlerimin önüne geldi,» demiştir.

Bütün bu genç öğrenciler kadın kulüpleri, kilise teşekkülleri ve evlerde yapılan küçük toplantılarda konuşmalar yaparak memleketlerini anlatmışlardır.

Müslüman öğrenciler Cumartesi günü Washington İslâm merkezini ziyaret edeceklerdir. Gelecek hafta New York'a gidecek olan öğrenciler Ağustos'da memleketlerine hareket etmeden evvel Birlesmiş Milletleri ve ilgi çeken diğer noktaları gezeceklerdir.

GENERAL

DİKİŞ NAKIŞ MAKİNALARI

GELMİŞTİR

SAĞLAM — ZARİF

UCUZ — GÜZEL

GENERAL DİKİŞ ve NAKIŞ

Makinalarını daima tercih ediniz

Tel : 79 HÜSEYİN ŞİRANLIOĞLU

ORTAKLARI

YAŞAR HARZADIN, İBRAHİM TÜRK

Çorum Vilâyet Daimî Encümeninden

Kazası	Köyü	Keşif bedeli Lira	Kr.	Muvakkat teminat Lira	Kr.
Merkez	İkipınar	65595	09	4530	00
«	Ertuğrul	65595	09	4530	00
«	Güheısalih	41655	47	3124	20
İkilip	İkikise	65595	09	4530	00
Kargı	Saraycık	65595	09	4530	00
Mecidözü	Çayköy	65595	09	4530	00
Osmancık	Tepeyolaltı	65595	09	4530	00
Sungurlu	Ekmekçiler	65595	09	4530	00

1 — 959 yılında Vilâyet dahilinde yukarıda adları yazılı köylerde yaptırılacak okul inşaatı 14/8/959 Cuma günü saat 16 da ayrı ayrı ihaleleri yapılmak üzere kapalı zarf usulile eksiltmeye konulmuştur.

2 — Bu okullara ait şartname, keşif vesair evrak mesai saatleri Daimî Encümen kaleminde görülebilir.

3 — Eksiltmeye girebilmek için tadil günleri dışında ihaleden en az üç gün evvel Vilâyet Makamına müracaatla benzeri işi yaptığı veya denetlediğine dair alacakları ehliyet vesikası, 959 yılı ticaret odası belgesi, teminat makbuz veya mektubunu hamil 2490 sayılı kanunun 32 inci maddesi uyarınca hazırlayacakları kapalı zarfı ihaleden bir saat evvel Vilâyet Daimî Encümenine vermeleri şarttır.

4 — Postada vaki gecikmeler kabul edilmez. 2—4

Dikkat!

Matbaamızın

İlân, reklâm tarifemiz çok ucuzdur. Ayrıca Gazetemiz 1200 nüsha olarak çıkmaktadır.

Ticarî, ve hususî ilânların gazetemize verilmesi hem ödenecek ücret ve hem de daha çok kimseler tarafından okunması bakımından daha faydalı olacağı muhakkaktır.

Bir defa tecrübe ediniz. Derhal faydasını göreceksiniz.

ÇORUM

VİLÂYET MATBAASI

T. C.

Ziraat Bankası

KURULUŞ TARİHİ 1863

Yurt içinde 550 Şube ve Ajansı. Dünyanın her tarafındaki Muhabirlerile Sayın Müşterilerinin Emrindedir.

Vadeli vadesiz Tasarruf Hesabları 1958 İkramiye Plânında

Mühim değişiklikler yapmıştır.

Şube ve Ajansları Emrinizdedir.

4 Ağustos 1959 SALI

Mes'ul Müdür İbrahim Serim

ÇORUM

Pazardan başka her gün çıkar Vilâyet gazetesi

Kuruluş tarihi 1921 YIL : 38 Sayı : 2498 İdare yeri İL BASIMEVİ Telefon No. 98 Nushası 5 kuruştur

T.C. ÇORUM UMUMİ KÜTÜPHANE MÜDÜRLÜĞÜ

Tuzlu Suyu Tatlı Suya Çevirecek İlk Amerikan Tesisi İçin

Bir Buçuk Milyon Dolar Tahsis İstendi

washington, —(Usis)— Cumhurreisi Eisenhover tuzlu suyu tatlı suya çevirecek ilk Amerikan tesisinin inşası için Kongreden 1,500,000 dolarlık bir tahsisat istemiştir.

Bu 1,500,000 dolarlık meblağ bu gibi tesislerin inşa sı için Kongrece salâhiyet verilmiş 10,000,000 dolarlık bir proğramın bir parçasıdır.

Bu ilk tesis Meksika Körfezinde inşa edilecektir.

İnşası tasarlanan diğer iki esisten birinin Batı sahilinde diğerininde doğu sahilinde olacağı tahmin edilmektedir. Resmî şahsiyetler, inşası tamamlandığı zaman bu tesislerin günde en az bir milyon galon tatlı su temin edileceğini söylemişlerdir. Tesislerin 1965 yılında faaliyete geçeceği tahmin edilmektedir.

Maden Kazalarında Yeraltında Kalan İşçileri Kurtarmak İçin Yeni Alet

Bir İngiliz kumpanyası, bir maden kazasında ve meselâ bir ocağın çökmesi neticesinde yeraltında mahsur kalan işçilerin bulundukları yerin sür'atle keşfedilmesini sağlıyan bir cihazı geliştirmiş bulunmaktadır. Bu, öyle bir dinlenme cihazıdırki, mahsur kalan işçilerin meselâ bir kazma ile ve hatta yumruklariyle ocağın duvarlarına vurulmasının çıkaracağı sesin, diğer gürültü olmayan bir yerde, 700 yardadan ve makine gürültüleri olan bir yerde de 440 yardadan kolayca duyulmasını mümkün kılmakta ve sesin geldiği istikameti göstermektedir. Hâlen bu gibi işaret mahiyetinde sesler ancak pek kısa mesafelerden duyulabilmekte ve bu da ekseriya mahsur kalan işçilerin yerlerinin tesbit edilmesini imkânsızlaştırarak kurtarılmalarını son derece güçleştirmektedir.

İLÂN

Mecidözü Kaymakamlığından

Mecidözü Kazasının Kozveran, Bayındır, Hisarkavak köylerinin Büget mevkiinde 8600.67 T.L keşif bedelli kaynak Islah Havuz'u açık eksiltme ile ihaleye konulmuştur. Muvakkat teminat 645 T.L dır. İhale 6/8/1959 Perşembe günü saat 15 de Kaymakamlıkta yapılacaktır. Fazla malûmat almak ve şartnameyi görmek istiyenlerin Mecidözü Ziraat Teknisyenliğine müracaatları ilân olunur. 4—4

Ateş Böcekleri Tıbbî Araştırmalarda Kullanılıyor

(Geçen sayıdan devam)

Mamafih ilim adamları için sadece bu malumata sahip bulunmak kâfi değildir. O bu bilgisini tatbik etmeyi de istemektedir. Ateş böcekleri üzerindeki daimî tetkikleri ilim adamlarına vücutta toplanan enerjinin arzu edildiği zaman ne şekilde serbest bırakıldığı hakkında bilgi vermiştir. Ateş böceklerinin parlamasını sağlıyan enerji kaynağı insanlar ve hayvanların çalışmasını mümkün kılan enerji kaynağı ile aynıdır.

Bugün ilim adamlarının öğrenmeye çalıştıkları şey kontrol faktörü olan triphosphate'in kimyevî enerjisinin insanlar için diğer enerji şekillerine ne şekilde tahvil edildiği ve bunların insan vücudunda ne gibi bir makanizma ile serbest bırakıldığıdır.

Ateş böcekleri toplamakta olan Baltimore'lu mektep talebeleri bu sutunun cevabının bulunmasına yardım etmektedirler.

Vilâyet Daimi Encümeninden

1 — Alpagut kömür ocaklarından işe yaramaz durumda çıkan 40—50 ton işe yaramaz maden direklerinin 8 maddelik şartnamesi dahilinde satılması 7/8/959 Cuma günü saat 14 de ihalesi yapılmak üzere açık artırmaya konulmuştur.

2 — Beher kilosunun muhammen badeli 6 kuruş, muvakkat teminat 225 liradır.

3 — Şartnamesi her gün mesai saatleri Daimî Encümen kaleminde görülebilir.

4 — Taliplerin belirli gün ve saatte Vilâyet Daimi Encümenine müracaatları ilân olunur. 4—4

GENERAL

DİKİŞ NAKIŞ MAKİNALARI

GELMİŞTİR

SAĞLAM — ZARİF

UCUZ — GÜZEL

GENERAL DİKİŞ ve NAKIŞ

Makinalarını daima tercih ediniz

Tel : 79 HÜSEYİN ŞİRANLIOĞLU

ORTAKLARI

YAŞAR HARZADIN, İBRAHİM TÜRK

Çorum Asliye İkinci Hukuk hakimliğinden

959/132

Ulukavak mahallesinden İsmail kızı Kâmileden olma Rukkiye Öztopuz ile ana bir kardeşi Ovasaray köyünden Hamit oğlu Bahri Mert tarafından hazine ve Ovasaray köyü halkına izafeten Muhtarı ve müdahil sıfatiyle mahkemeye kabul edilen aynı köyden Mehmet-Şentürk aleyhine açdığı tescil davasında

1 — Çorumun Ovasaray köyü hududu dahilinde ve köy içi mevkiinde Arpalık tarla Şarkan Mehmet Poyraz Hüseyin Katış kısmen Arif Karabayır bahçeleri Garben Arif Berçin tarlası Şimalen Ali Yağlı bahçesi kısmen Arif Karabayır bahçesi Cenuben Mehmet Şentürk tarlasiyle çevrili 3000 lira değerinde tarla

2 — Ayni köyün değirmen önü mevkiinde Şarkan Arif Berçin Garben Rüştü Eren tarlaları kısmen Azmak Şimalen Almak ve kısmen Maza yolu Cenuben Ömer oğlu Mehmet veresesi tarlasile çevrili 2000 lira değerinde tarla

3 — Aynı köyün Köprü başı Çınarlık mevkiinde Şarkan Seyit, Mehmet Keleş, Ali Kavaklı, Arif Berçin kısmen Mehmet Şentürk tarlası Garben Emine Hamırcı ve Mehmet Arıcı tarlaları Şimalen Seyit Keleş ve Arif Berçin tarlası Cenuben Mehmet Arıcı ve Yusuf Mert tarlasiyle çevrili 5000 lira değerinde tarla

4 — Tilki ini mevkiinde şarkan hali kısmen Sefure berçin ve Rüştü Eren tarlası garben Cemilbey şosesi şimalen Rüştü Eren tarlası cenuben kayı köyünden kadım veresesi tarlasiyle çevrili 2000 lira değerinde tarla

5 — Ayni köyün çınarlık mevkiinde tarla şarkan Rüştü Eren tarlası garben Celâl Taşcı vereseleri cenuben Rüştü Eren tarlası şimalen çayır ile çsvrili tarla 3000 lira değerinde olduğunu

6 — Köy bağları mevkiinde 7 karık bağ şarkan Kemal can kısmen Fevzi Köse bağları garben Yusuf Mert bağı cenuben Ömer Hekim bağı şimalen Fevzi Köse bağı ile çevrili bağ 1000 lira değerinde olduğunu ve bunların tescili cihetine gidileceğinden enson ilan tarihinden 3 ay içerisinde itiraz edenlerin dava açmaları aksi takdirde hakları ziyaa uğruyacağı ilân olunur. 1251

Dikkat!
Matbaamızın

İlân, reklâm tarifemiz çok ucuzdur. Ayrıca Gazetemiz 1200 nüsha olarak çıkmaktadır.

Ticarî, ve hususî ilânların gazetemize verilmesi hem ödenecek ücret ve hem de daha çok kimseler tarafından okunması bakımından daha faydalı olacağı muhakkaktır.

Bir defa tecrübe ediniz. Derhal faydasını göreceksiniz.

ÇORUM
VILÂYET MATBAASI

Vatandaş!

Kızılay kara gün dostudur. Felâketli günlerinde sana yardım eden Kızılay Kurumuna üye ol.

T. C.
Ziraat Bankası

KURULUŞ TARİHİ 1863

Yurt içinde 550 Şube ve Ajansı. Dünyanın her tarafındaki Muhabirlerile Sayın Müşterilerinin Emrindedir.

Vadeli vadesiz Tasarruf Hesabları 1958 İkramiye Plânında

Mühim değişiklikler yapmıştır.
Şube ve Ajansları Emrinizdedir.

7 Ağustos 1959 CUMA
Mes'ul Müdür İbrahim Serim

ÇORUM

Pazardan başka her gün çıkar Vilâyet gazetesi

Kuruluş tarihi 1921
YIL : 38
Sayı : 2499
İdare yeri : İL BASIMEVI
Telefon No. 98
Nushası 5 kuruştur

Amerikalı Âlimler İnsanlar Büyümesindeki Esrarı Keşfe Çalışıyorlar

Michigan Üniversitesi Tıp Fakültesine mensup biokimya uzmanları tabiatın en büyük sırlarından birini keşfe çalışmaktadırlar.

İlim adamları büyümenin vücuttaki her hücrenin «amino asidine karşı olan açlığı» ile yakından ilgili olduğunu keşfetmişlerdir.

Michigan Üniversitesi Biyoloji Kısmı Müdürü Dr. Halvor N. Christensen 10 yıllık araştırmalarından elde ettiği neticeleri Amerikan Kimya Cemiyetinin Camkridge'de yaptığı bir toplantıda izah etmiştir.

Dr Christensen amino asidlerin iki gayeye hizmet ettiklerini söylemiş ve bunların canlı proteplâzmaların kimyevî esasını teşkil ettiğini ve aynı zamanda vücut için yakıt vazifesini girdiklerini söylemiştir. Bunlar her an muayyen bazı hormonların tesiri altındadır. Zaman zaman bunlar büyük miktarlar halinde hücrelere girmekte ve o zaman büyüme yer almaktadır. İlim adamları bunları hücre zarlarından geçiren makanizmayı öğrenmek üzere gayret sarfetmektedirler. Michigan Üniversitesi uzmanları bunların kan'dan hücre bünyesine geçtiğini keşfetmiştir. Bu tıpkı suyun dağ eteğinden dağa tırmanmesına benzemektedir ki bu da amino asidine olan açlık haline tarif edilmektedir. İlim adamları bir B—6 vitaminin amino asidi moleküllerini hücrelerin amino asidi bakımından zengin olan iç kısımlarına sevkettiğini tahmin etmektedirler İnsan olğunlaşıp da büyümesi azaldığı zaman amino asidine karşı olan bu açlık da azalmaktadır. O zaman büyüme için daha az miktarda amino asidi molekülleri kullanılmakta ve çoğu vücuda lâzım olan enerjiyi temin etmektedir.

Dr. Christensen bu değişen makanizmanın, hayatın muayyen bir devresinde büyümemizi durduran makaniz ma olduğunu söylemekte ve kanser'i sebebini de ortaya çıkarablleceğini ilâve etmektedir. Bir kanser hücresi amino asidine olan açlığı muhafaza ederek büyümesine devam etmekte ve vücudun diğer kısımlarına zararlı olmaktadır. Bu hususta daha fazla bilgi elde etmek üzere Michigan Üniversitesi ilim adamları araştırmalarına devam etmektedirler. Bu hususdaki projeleri Milli Kanser Enstitüsü ile Amme Sağlık Servisi tarafından da desteklen mektedir.

Amerikan Deniz Kuvvetleri Yeni Bir Yangın Söndürme Tozu Keşfetti

washington, —Usıs — Birleşik Amerika Deniz Kuvvetleri yangınların sür'atle söndürülmesinde kullanılacak yeni bir toz keşfettiğini açıklamıştır. Bu toz yangınlarda harareti yok etmekte ve alevlerin yayılmasına mani olmaktadır. Deniz Kuvvetleri bunun bilhassa benzin ve petroldan meydana gelen yangınları şimdiye kadar mevcut yangın söndürme vasıtalarından iki mis'li daha büyük bir sür'atle söndürdüğünü bildirmiştir.

«Purples K Powder» ismi verilen bu toz, lavleri kaplıyan ve söndüren, çok ince toz halindeki potasyum bikarbonattan müteşekkildir. Geçenlerde düşen bir uçakta çıkan yangın bu yeni tozla 11saniyede söndürülebilmiştir

Feza Yolcularının Gıda Maddeleri üzerinde Araştırmalar Yapılıyor

Feza yolcularının yiyecekleri gıda maddeleri istikbaldeki feza seyahatlerinde en güç meselelerden birini teşkil etmektedir. Massachsetts Teknoloji Enstitüsü bilginleri bu meselenin halli için geniş çapta araştırmalara girişmiş bulunmaktadırlar.

Üç şahıs fezaya bir sene devem edecek «kısa» bir seyahat yapma istedikleri takdirde, normal şekilleri ile olmak üzere, hiç olmazsa beş ton gıda maddesi oksijen ve suya ihtiyaçları olacaktır. Merih'e seyahat üç yılda tamamlanabilecek ve üç feza yolcunun da 15 ton gıda maddesi, oksijen ve suya ihtiyacı olacaktır.

Massachusett Teknoloji Enstitüsü gıda maddeleri Teknolojisi kısmı şefi Dr. Bernard E. Procter feza yolcularının kullanacağı gıda maddelerinin hacim ve ağırlık bakımından küçük fakat aynı zamanda enerjisini muhafaza etmesi lâzım geleceğini fakat henüz bunun en müessir şekilde nasıl yapılacağının bilinmediğini söylemiştir.

TÜRK DİLİ
95 İnci Sayısı çıktı

Türk Dili dergisinin Ağustos 1959 tarihli 95 inci sayısı: Selâhattin Batu, Cemil Yener, Ömer Asım Aksoy, Ali İhsan Beyhan, Ali Avnı Öneş, Faik Baysal, Sami Nabi Özerdim, Yıldız Ersoy, Hikmet Dizdaroğlu, ile Konur'un yazıları ve Fazıl Hüsnü Dağlarca, Selâhattin Batu, Cavidan Tümerkan, Ali Püsküllüoğlu, İbrahim Minnetoğlu, C. Taşkınoğlu, Nihat Genç, Engin Ünsal, Muazzez Menemencioğlu ve Kerim Aydın Erdem'in şiirleriyle çıkmıştır.

Okuyucularımıza tavsiye ederiz. 100 kuruştur.

İLÂN
İskilip C. Müddeiumumiliğinden

İskilip Ceza ve Tevkif evinin Kanalizasyon işi açık eksiltme suretiyle ihaleye çıkarılmış olup ihalesi 10/8/1959 Pazartesi günü saat 10. da C. M. U. liği odasında komisyon huzurunda yapılacaktır. Muhammen bedel 7060 lira olup muvakkat teminat 529 lira dır taliplerin belli gün ve saatte ihalede hazır bulunmaları ilan olunur. 1257

Çorum Vilâyet Daimî Encümeninden

Kazası	Köyü	Keşif bedeli Lira	Kr.	Muvakkat teminat Lira	Kr.
Merkez	İkipınar	65595	09	4530	00
«	Ertuğrul	65595	09	4530	00
«	Gübersalih	41655	47	3124	20
İkilip	İkikise	65595	09	4530	00
Kargı	Saraycık	65595	09	4530	00
Mecidözü	Çayköy	65595	09	4530	00
Osmancık	Tepeyolultı	65595	09	4530	00
Sungurlu	Ekmekçiler	65595	09	4530	00

1 — 959 yılında Vilâyet dahilinde yukarıda adları yazılı köylerde yaptırılacak okul inşaatı 14/8/959 Cuma günü saat 16 da ayrı ayrı ihaleleri yapılmak üzere kapalı zarf usulile eksiltmeye konulmuştur.

2 — Bu okullara ait şartname, keşif vesair evrak mesai saatleri Daimî Encümen kaleminde görülebilir.

3 — Eksiltmeye girebilmek için tadil günleri dışında ihaleden en az üç gün evvel Vilâyet Makamına müracaatla benzeri işi yaptığı veya denetlediğine dair alacakları ehliyet vesikası, 959 yılı ticaret odası belgesi, teminat makbuz veya mektubunu hamil 2490 sayılı kanunun 32 inci maddesi uyarınca hazırlayacakları kapalı zarfı ihaleden bir saat evvel Vilâyet Daimî Encümenine vermeleri şarttır.

4 — Postada vaki gecikmeler kabul edilmez. 3—4

Mecidözü Sulh Hukuk Mahkemesinden

Şemi Köyünden Mustafa kızı Nuriye Sarıkaya tarafından Süleyman oğlu Ömer Yıldırım ve arkadaşları leyhlerine açılmış olan izalei şüyu davasının yapılan muhakemesinde:

Davalılardan Ömer Yıldırım'ın adresi bilinemediğinden 2/7/959 günlü duruşmada hazır bulunması veya kendisini bir vekille temsil ettirmesi için davetiye yerine kaim olmak üzere Çorum yeni adım gazetesinin 30/Mayıs/959 gün ve 1174 sayılı nüshasında davetiye ilân edilmiş belli günde davalı gelmediğinden duruşma 8/9/959 gününe bırakılmıştır. Mezkûr günde davalı gelmediği takdirde duruşmanın gıyabında yapılacağı gıyap kararı yerine kaim olmak üzere ilân olunur. 1256

Şehir Meteoroloji malûmatı

6.8.959 günü Gölgede sıcaklık derece
15 Gece 32 Gündüz

Şofor, Ailelere felâket getirmek istemiyorsan daima yolun sağını takib et, Sür'atten çekin.

T. C. ZİRAAT BANKASI

KURULUŞ TARİHİ 1863

Yurt içinde 563 Şube ve Ajansı.
Dünyanın her tarafındaki Muhabirleriyle Sayın Müşterilerinin Emrindedir.

Vadeli vadesiz tasarruf hesapları 1959 İkramiye Planında
MÜHİM DEĞİŞİKLİKLER YAPMIŞTIR.
ŞUBE VE AJANSLARI EMRİNİZDEDİR.
HER 100 Liraya bir kura numarası verilir.

Dikkat! Matbaamızın

İlân, reklâm tarifemiz çok ucuzdur. Ayrıca Gazetemiz 1200 nüsha olarak çıkmaktadır.

Ticarî, ve hususî ilânların gazetemize verilmesi hem ödenecek ücret ve hem de daha çok kimseler tarafından okunması bakımından daha faydalı olacağı muhakkaktır.

Bir defa tecrübe ediniz. Derhal faydasını göreceksiniz.

ÇORUM
VİLÂYET MATBAASI

Yatandaş!

Kızılay kara gün dostudur. Felâketli günlerinde sana yardım eden Kızılay Kurumuna üye ol.

Vilâyet Matbaası — Çorum

10 Ağustos 1959 PAZARTESİ
Mes'ul Müdür İbrahim Serim

ÇORUM

Kuruluş tarihi 1921
YIL : 38
Sayı : 2500
İdare yeri : İL BASIMEVİ
Telefon No. 98
Nüshası 5 Kuruştur
Pazardan başka her gün çıkar Vilâyet gazetesi

Çok feci bir Trafik kazası oldu

Dün Kuyuönü ve Hacı Kerim bağlarından avdet sırasında çok feci ve iki ölüm ve yaralılarla neticelenen bir trafik kazası olmuştur.

Öğrendiğimize göre hadise şöyledir :

Bakırcı esnaf ve tüccarından Rahmi Tuncer moto-bisikletiyle bağdaki âile efradını, her hafta yaptığı gibi şehre taşımakta ve bu suretle seferler yapmaktadır. Son seferini yapmak üzere bağlara doğru gitmekte iken bağlardan yine bakırcı Ahmet Höngül sepetli moto-bisikletiyle ailesi iki çocuğu şehre dönmekte ve Mecidözü şosesi üzerinde hareketlerine devam etmektedir.

Akşam bir hayli karardığı saat 20 sıralarında hemen ikinci kilometre sonlarına yakın bir mahalde şehirden Rahmi Tuncer bağdan dönen Ahmet Höngül idarelerindeki iki motobisiklet şiddetle çarpışmıştır. Çarpışmanın şiddetinden üzerindeki sürücülerini fırlattıktan sonra ters istikametlerinde biraz ilerledikten sonra durmuşlardır.

Bu çarpışmada Ahmet Höngül'ün kundakdaki çocuğu derhal ölmüş, ailesi ve kendisi hafif, Rahmi Tuncer ağır surette yaralanmıştır.

Feci haber derhal şehre, vezifelilere duyurulmuştur. Can kurtaranla yaralılar Devlet Hastanesine getirilmiş ve tedavilerine geçilmiş ise de Rahmi Tuncer'in 1-2 saat sonra öldüğü şehre yayılmıştır.

Yaralıların Hastaneye nakli ile beraber C. M. U. liği mahallinde ilk tahkikatı yapmış ve tahkikatı gece yarısında bitirebilmiştir. Adli tahkikat devam etmektedir.

Elîm Bir Kayıp

Şehrimizin tanınmış âilelerinden, önder çiftçi Osman Haboğlu Eşi
MESRURE HABOĞLU

tutulduğu hastalığın tedavisine son derece dikkat ve itina olunduğu halde kurtulamamış, fâni dünyaya gözlerini kapamıştır.

Merhumenin cenazesi dün evinden kaldırılarak Ulu Camide öğle namazını müteakip namazı kılındıktan sonra Ulu Mezardaki âile mezarlığına akraba, eş ve dostları tarafından ebedi istirahatgâhine tevdi olunmuştur.

Hak ettiği medhe ve takdire değer örnek terbiyesi, nezaketi, âile ocağına ve çocuklarına son derece bağlılığı ile temayüz etmiş Mesrure Haboğlunun pek genç yaşta vefatı muhitte derin ve unutulmaz elem ve teessür uyandırmıştır.

Eşi Osman ve Haboğlu âilesine başsağlığı diler, acılarını paylaşır, merhumeye Ulu Tanrıdan mağfiretler temenni ederiz.

Şehir Meteoroloji malûmatı

10.8.959 günü Gölgede sıcaklık derece
12 Gece 27 Gündüz

Kör İşçiler Geniş Ölçüde İstihsal Yapıyor

Plastik maddeleri ve özel makineler kullanmak suretiyle anadan doğma kör işçiler, kuvvetli rekabet şartları altında sürümü mümkün yüsek kalite eşyayı seri halinde imal etmeğe başlamışlardır. Bir çok kör erkek ve kadının faydalı ve kazançlı bir iş görmesini sağlıyan bu büyük başarı, Londrada 17 ve 27 Haziran tarihleri arasında açık bulundurulacak olan Milletlerarası Plaslik Madde ve eşyaları sergisinde teşhir edilecektir. Bu şekilde Londrakörler cemiyeti ilk defa olarak bir endüstriyel sergiye iştirak etmiş olacaktır. Cemiyetin Packham'daki plastik dökümhanesinin ticari muvaffakiyeti ziyaretçilere bu şekilde gösterilmiş olacaktır. Bu projeyi tasarlayıp muvaffakiyet tatbik eden ve bu şekilde körlerinde normal insanlar kadar güvenilir. İş çıkarıp normal ücret kazanabileceklerini isbat eden, Cemiyetin bir azası olan Mr. Paindir

Çorum Vilâyet Daimî Encümeninden

1 — 7/8/959 Cuma günü ihalesi yapılmak üzere açık eksiltme müddeti uzatılan İnkılap okulu bahçesinden Ankara caddesine nazır 130 metre karelik arsa satışına talip çıkmadığından bir ay içinde muamelesi tamamlanmak üzere pazarlığa konulmuştur.

2 — Metre karesinin muhammen bedeli 150 lira, teminat 1552.50 liradır.

3 — Şartnamesi her gün mesai saatleri Daimî Encümen kaleminde görülebilir.

4 — Taliplerin bu müddet içinde teminat makbuzlarile Vilâyet Daimî Encümenine müracaatları ilân olunur.

İskilip Sağlık Merkezi Baştabibliğinden

1 — Sağlık merkezinde yaptırılacak bir kısım onarım işi bir ay müddetle açık eksiltmeye konulmuştur.

2 — Keşif bedeli 4010 lira 62 kuruştur. Muvakkat teminat 300 lira 80 kuruştur.

3 — İhalesi 5/10/1959 Pazartesi günü saat 14 de yapılacaktır.

4 — Bu işe ait keşif ve diğer hususlar mesai saatlerinde sağlık merkezinde görülebilir.

5 — Kanunî yeterliği haiz isteklilerin mezkûr günde teminatlarını yatırdıklarına dair makbuzla Sağlık merkezinde toplanacak komisyonda hazır bulunmaları ilân olunur. 1260 1—4

GENERAL

DİKİŞ NAKIŞ MAKİNALARI GELMİŞTİR

SAĞLAM — ZARİF
UCUZ — GÜZEL

GENERAL DİKİŞ ve NAKIŞ Makinalarını daima tercih ediniz

Tel : 79 HÜSEYİN ŞİRANLIOĞLU
ORTAKLARI
YAŞAR HARZADIN, İBRAHİM TÜRK

Çorum Vilâyeti Daimî Encümeninden

1 — Vilâyet Merkezinde Bahçelievler İlkokulunun ikinci kısım inşaatı 28/8/959 Cuma günü saat 16 da ihalesi yapılmak üzere kapalı zarf usulile eksiltmeye konulmuştur.

2 — Keşif bedeli 78604.26 lira, muvakkat teminat 5895. 32 liradır.

3 — Şartname, keşif vesair evrak her gün mesai saatleri Vilâyet Daimî Encümen kaleminde görülebilir.

4 — Taliplerin ihaleden en az 3 gün evvel (tatil günleri hariç) Vilâyet Makamına müracaatla alacakları ehliyet vesikası, 959 yılı ticaret odası belgesi, teminat makbuzu veya mektubunu hamil 2490 sayılı kanun hükümleri dairesinde hazırlayacakları kapalı zarfı ihaleden bir saat evvel Vilâyet Daimî Encümenine makbuz mukabilinde vermeleri şarttır.

5 — Postada vaki gecikmeler kabul edilmez. 1—4

Ortaköy Sulh Hukuk hakimliğinden

Davacı Çorum Ortaköy Kazası Asar K. den Musa oğlu Halil Bayraktar davalılar Büyükkışla K. den Hüseyin oğlu Mehmet Atak, Cevizli k. den Musa karısı Gülüşan Yücel, Hazinei maliye adına kaza mal müdürlüğü aleyhine açtığı tescil davasında:

1 — Kazanın Asar köyünün Mağara mevkiinde doğusu hark ,batısı dere, kuzeyi Hasan Alan, güneyi Ali Öz ile çevrili gayrimenkulün Çorum da intişar eden mahalii gazete ile üç defa 10 nar gün ara ile ayrı ayrı ilân yaptırılmasına ve ilân neticelerinin mahkemeye ibrazına karar verilmiş olmakla.

2 — Adı geçen gayri menkule bir hak ve alakası olanların Çorum Ortaköy kazası sulh hukuk hakimliğinde 959-14 sayılı dosya için müracaat etmeleri ilân olunur.
1234 20,1,10

T. C.
ZİRAAT BANKASI
KURULUŞ TARİHİ 1863

Yurt içinde 563 Şube ve Ajansı.
Dünyanın heryerindeki Muhabirleriyle
Sayın Müşterilerinin Emrindedir.

Vadeli vadesiz tasarruf hesapları 1959 İkramiye Planında
MÜHİM DEĞİŞİKLİKLER YAPMIŞTIR.

ŞUBE VE AJANSLARI EMRİNİZDEDİR.
HER 100 Liraya bir kura numarası verilir.

Dikkat !
Matbaamızın

İlân, reklâm tarifemiz çok ucuzdur. Ayrıca Gazetemiz 1200 nüsha olarak çıkmaktadır.

Ticarî, ve hususî ilânların gazetemize verilmesi hem ödenecek ücret ve hem de daha çok kimseler tarafından okunması bakımından daha faydalı olacağı muhakkaktır.

Bir defa tecrübe ediniz. Derhal faydasını göreceksiniz.

ÇORUM
VİLÂYET MATBAASI

Vatandaş!

Kızılay kara gün dostudur. Felâketli günlerinde sana yardım eden Kızılay Kurumuna üye ol.

Vilâyet Matbaası — Çorum

15 Ağustos 1959 CUMARTESİ
Mes'ul Müdür İbrahim Serim

ÇORUM

Pazardan başka her gün çıkar Vilâyet gazetesi

Kuruluş tarihi 1921
YIL : 38
Sayı : 2503
İdare yeri :
İL BASIMEVİ
Telefon No 98
Nushası 5 kuruştur

T.C. ÇORUM VALİLİĞİ BASIN MÜDÜRLÜĞÜ

Dünyanın Atomla işliyen ilk Ticaret Gemisi Denize indirildi

Birleşik Amerika dünyanın atomla müteharrik ilk Ticaret gemisi N/S Kavannah'ı 21 Temmuzda New Jersey'in Camdan şehrinde yapılan bir merasimle denize indirmiştir. Bu gemisinin denize indirilmesi Atom devri gemi inşaatı endüstrisinde dikkate değer bileri adım teşkil etmiştir.

Modern gemi inşaatı sahasında yeni teçhizar, yeni usuller ve tekniklerin geliştirilmesi yolunda Denizlik endüstrisi uzmanları Federal uzmanlarla işbirliği yapmışlardır. Bu işbirliği denizcilik endüştrisinde yep yeni bir ruhun ortaya çıkamasını sağlamış ve dünyanın atomla müteharrik ilk ticaret gemisinin inşasına yol açmıştır.

Birleşik Amerikada nükleer tahrik sahasında II yıldan beri çalışmalar devam etmektedir. Birleşik Amerikanın atomla müteharrik ilk denizaltısı U. S. S. Nautilis'un inşaından kazanılan tecrübelerden, Savannah'ın inşasında büyük istifadeler sağlamıştır.

Birleşik Amerikanın atom enerjisinin nükleer gayelerde kullanılmasını arzu ettiğini dünyaya göstermek üzere atomla işliyen bir ticaret gemisinin inşa edilmesini ilk defa olarak Reisicumhur Eisenhower teklif etmiştir. Ancak iki yıla yakın bir zaman sonra hakiki seferlere başlıyabilecek olan Savannah bu müddet zarfında muhtelif tecrübelerden geçirilecektir. 595 fit uzunluk ve 78 fit genişlikte olan Savannah 22,000 beykir kuvvetinde kuvvet istihsal eden bir atom reaktörü ile teçhiz edilmiştir. Sür'ati satte 20 deniz milinin üstünde olacaktır. Normal seyir halinde iken 10,000 yük ve 60 ilâ 100 yolcu taşıyacak ve 120 kişilik mürettebata sahip olacaktır. Gemi üç yıl müddetle yakıt almadan çalışabilecektiri

Savannah'da dahili emniyeti temin etmek üzere her türlü tedbir alınmıştır. Geminin emniyet şistemi kadar gemi personelinin de eğitim görmüş olması çok mühimdir. Bu sebekten dolayı Savannah'ın ilk mürettebatı için geniş bir eğitim programı tatbik edilmiştir.

Reisicumhur Eisenhower Savannah sayesinde Birleşik Amerikanın diğer memleketlerin denizci ve mühendislerine bu ilk alomla işliyen ticaret gemisinin inşasında elde edilen tecrübelere dair teknik bilgi verilmesini arzu etmektedir. Aynı zamanda diğer memleketlerin temsilcilerine bu gemisinin açık denizlerde seyri hakkında mahallinde bilgi verilmesi de kararlaştırılmıştır.

Şehir

Meteoroloji malûmatı

13.8.959 günü Gölgede sıcaklık derece

9 Gece 29 Gündüz

Martha Jack Bulutlardan Haber veriyor

Tennessee, Memphis'te Federal Havacılık Dairesinin kontrol odası, görünmeyen bir fırtınaya saplanmış, meydandan rehberlik isteyen, tehlike içinde iki pilotun sesleri ile çınlıyor oda.

Bu gibi hallerde yol göstericiliği, burada trafik kontrolü operatörü olarak çalışan Martha Jack yapmaktadır. Martha, derOal fırtınanın yerini tespit ederek uçağa bilgi göndermeğe başladı. Alarm aldıktan bir kaç saniye sonra, « Tornado Vadisinin Melegi » fırtınaya tutulmuş iki uçağın pilotları ile konuşmaktaydı.

Onun « pilotluğu »altında fırtınalardan kurtulmak günlük olaylar arasındadır. Miss Jack her gün yüzlerce hava seferinin emniyetinden sorumludur. Memphis merkezi bütün memlekete yayılmış yüzlercesi gibi, hava yollarını yerden, radar, radyo ve hava değişikliklerini gösteren haritalarla kontrol ederek, bu vasıtaların kötü havalarda seyahatini temin etmektedir. Burada, bilhassa ilkbaharda belli fırtınalar cereyan etmektedir ve kontrol vazifasi görenlerde ani ve kesin olarak kararlar vermek zorundadırlar.

« İşimi hiç bir şeyle değişmem » diyor Miss Jack, « bu insanı tesbir eden bir vazifedir. »

1937'de Vassar Koeji'nden Amerika Tarihi ve İspanyolca'da ihtisas yaparak mezun olan Martha, 1944, o kadar lisan öğretmenliği yaptı, fakat bu işi kendine uygun bulmadı. Daha sonra Amerika Milli parklar İdaresi'ne baş vurdu.

Birisi, Martha'ya Sivil Havacılık İdaresi'ne müracaat etmesini söyledi. O da müracaat edince işe alındı ve bölelikle hayatının akımı değişmiş oldu.

« Şimdi 20 nci yüz yılın tarihi ile ilgiliyim. » diyor. « Bunu daha ilgi çekici ve heyecanlı buluyurum. »

İşe ilk başladığında, « bir uçağı bir ucundan diğer ucuna kadar görmemiştim » diyor. Fakat kısa bir zamanda bu becerikli kadın, havacılık hakkında bilgisini arttırdı. Öğrenimi uçak siloetlerinin birden tanınması, çeşitli uçaklar arasındaki değişik karakteristikler, hız ve mesafe hesapları, meteoroloji ve mesafe ölçülmesi ve yüksek tekniğin diğer bir çok icapları üzerine idi.

İşini onbeş yıllık meslek hayatı boyunca her gün biraz daha gelişerek öğrendi. Kat'i ve kesin bilgisi dolayısı ile onu birinci sınıf öğretmen yaptılar. Bu da diğer işleri arasına katıldı. Sınıfındaki İspanyolca konuşan iki öğrencisi dolayısı ile de bu dili unutmamaktadır.

Martha, kontrolların çok önemli ve zor bir iş yaptıklarına inanmaktadır. Saniyenin yarısı içinde geçen tereddüt ve karar ölümle hayatı tayin etmektedir. Bir kadın da bu işi erkekler kadar iyi yapabllir diyor Martha.

« Trafik hem çoğalıyor hem de hızlanıyor. » demektedir, « zamanla arızi faktörler giderilmektedir. Daha çok kararı daha kısa zamanda vermek zorundasınız. »

Marthanın kontrol bölgesi 400 kilometredir ve bölge içinde bütün yönlerden bu güney şehrine gelen vasıtalara yardım eder. 15 dakika içinde, sekiz uçağa yol gösterir.

« Bir uçak yüksek irtifada buzla sarılmışsa alana in-

Çorum Vilâyeti Daimî Encümeninden

1 — Vilâyet Merkezinde Bahçelievler İlkokulunun ikinci kısım inşaatı 28/8/959 Cuma günü saat 16 da ihalesi yapılmak üzere kapalı zarf usulile eksiltmeye konulmuştur.

2 — Keşif bedeli 78604.26 lira, muvakkat teminat 5895. 32 liradır.

3 — Şartname, keşif vesair evrak her gün mesai saatleri Vilâyet Daimî Encümen kaleminde görülebilir.

4 — Taliplerin ihaleden en az 3 gün evvel (tatil günleri hariç) Vilâyet Makamına müracaatla alacakları ehliyet vesikası, 959 yılı ticaret odası belgesi, teminat makbuzu veya mektubunu hamil 2490 sayılı kanun hükümleri dairesinde hazırlayacakları kapalı zarfı ihaleden bir saat evvel Vilâyet Daimî Encümenine makbuz mukabilinde vermeleri şarttır.

5 — Postada vaki gecikmeler kabul edilmez. 2—4

İ L A N

Mecidözü Kaymakamlığından

Mecidözü Kazasının Kozveran, Bayındır, Hisarkavak köylerinin Büget mevkiinde 8600,67 T. L, keşif bedelli Kaynak Islah havuz'u açık eksiltme ile ihaleye konulmuştur. Muvakkat teminat 645 T. L, dir.

İhale 17/8 1959 Pazartesi günü saat 15 de Kaymakamlıkta yapılacaktır. Fazla malûmat almak ve şartnameyi görmek istiyenlerin Mecedözü Ziraat Teknisyenliğine müracaatları ilân olunur. 1273

Şofor, Ailelere felâket getirmek istemiyorsan daima yolun sağını takib et, Sür'atten çekin.

mek için beklemez, biz önünden bütün uçakları çeker onu indiririz. »

İşinden çıktıktan sonra daha az asap bozucu işlerle uğraşır. Klâsik müziği çok sever. Dikiş diker, bulaşık yıkar.

Öğretim mesleğini bunlarla değiştirmişse de yine öğretmenlikle uğraşmaktadır. Greech Vakıfı'nın bir üyesi olarak, bir çok ortaokul ve kolej öğrencisine dağıtılan burslarda rey sahibidir. Milli parklar İdaresine olan ilgisi yüzünden tatil zamanlarını daima parklarda geçirmektedir.

Hava alanında iş saati sona erdikten sonra bile Martha bir müddet burada kalır ve uçakların iniş kalkışlarını seyrederek bir nevi zevk duyar.

« Her zaman uçak kullanmayı arzuladım, ama bu işi çok meşgul olduğum için bir türlü yapamadım » diyor.

T. C. ZİRAAT BANKASI

KURULUŞ TARİHİ 1863

Yurt içinde 563 Şube ve Ajansı.
Dünyanın her tarafındaki Muhabirleriyle Sayın Müşterilerinin Emrindedir.

Vadeli vadesiz tasarruf hesapları 1959 İkramiye Planında MÜHİM DEĞİŞİKLİKLER YAPMIŞTIR.

ŞUBE VE AJANSLARI EMRİNİZDEDİR.

HER 100 Liraya bir kura numarası verilir.

Dikkat!
Matbaamızın

İlân, reklâm tarifemiz çok ucuzdur. Ayrıca Gazetemiz 1200 nüsha olarak çıkmaktadır.

Ticari, ve hususi ilânların gazetemize verilmesi hem ödenecek ücret ve hem de daha çok kimseler tarafından okunması bakımından daha faydalı olacağı muhakkaktır.

Bir defa tecrübe ediniz. Derhal faydasını göreceksiniz.

ÇORUM
VİLÂYET MATBAASI

Vatandaş!

Kızılay kara gün dostudur. Felâketli günlerinde sana yardım eden Kızılay Kurumuna üye ol.

Vilâyet Matbaası — Çorum

18 Ağustos 1959 SALI
Mes'ul Müdür İbrahim Serim

ÇORUM

Pazardan başka her gün çıkar Vilâyet gazetesi

Kuruluş tarihi 1921
YIL: 38
Sayı: 2504
idare yeri: İL BASIMEVİ
Telefon No. 98
Nüshası 5 kuruştur

Ayda Kurulacak Bir Köyün Projesi

Gelecek 30 yıl içinde Ay'a gidecek olan insanların dünya'nın bu çıplak peykinde oturabilmeleri için bazı hazırlıklar yapmaları gerekmektedir. Bu sebeple insanın burada uzun müddet kalabilmesi için bazı yapıların plânları düşünülmektedir. Çok karışık olan bu mesele için bazı hal yolları bulunmuştur. Ay'da kurulacak olan bir köyün inşası için gereken malzeme ya fabrikalarda hazırlanmış evler, ya da özel inşaat malzemesi buraya feza gemileri veya roketlerle gönderilecektir. Feza gemileri ya da roketler yaryüzünden hareketle Ay'da önceden tespit edilecek yerlere ineceklerdir. Bunun için gerekli keşifler yapılmış bulunmaktadır. Bu gemilerde insan bulunmayacak, böylece insanlar için gerekli malzeme ve aletlerden tasarruf edilecektir.

Milletler arası geofizik yılı araştırmaları dolaysile Ay da kurulacak hazır evlerin model ve malzemelesi de tespit edilmiş bulunmaktadır. Geofizik yılı çalışmaları için Kuzey Kutbunda kurulmuş olan hazır evler bu ay köyü için modellik etmektedirler. Ay'ı ziyaret edecek ilk bilgin Kuzey Kutbunda karşılaştığı tehlikelerden daha büyükleri ile karşılaşacaktır. Bu sebeple Ay'a yapılacak evler, her türlü tehlike ve zararlardan koruyucu tedbirleri haiz olacaklardır.

Bütün bu zararlı dış tesirlere karşı alınacak tedbirlerin bu evler yapılmadan önce bilinmesi gerekmektedir. Evlerin plânını hazırlamakta olan mühendisler bu bilgilere göre çalışacaklardır.

Şimdilik elde edilen bilgiye göre Ay'da öğlen ile gece yarısı arasında muazzam bir fark olmaktadır. Bu fark kış ile yaz arasındaki ısı farkı kadar tutmaktadır. Bu büyük ısı farkları göz önüne alınarak Ay'da kurulacak olan binaların yer altında daha doğrusu Ay-altında olması düşünülüyor. Ay'da yapılan incelemeler böyle bir ay-altı inşaatının mümkün olacağını göstermektedir.

Ay üzerinde atmosfer tabakasının olmadığını biliyoruz. Böyle olunca, pek az ya da hiç atmosfer bulunmayan bu bölgede güneş'ten gelecek sıcaklık ancak radiasyon vasıtası ile mümkündür. Atmosfer olmayınca ne tayfun, ne bora ne fırtına olacaktır. Bu takdirde, Ay'a yapacağınız binaların da ufki ağırlıklara ihtiyacı olmayacaktır. Ay'ın çekim kudreti yeryüzününkünden altıda bir defa azdır, buna göre kurulacak binalarda hesap değişiklikleri yapılacaktır. Böyle olunca daha yüksek ve ağır binalar kurabilir ve kozmik şualar ile x ışınlarından korunabiliriz. Ay'a ilk gidecek bilginler için yapılması düşünülen ayaltı evleri sadece yer altında devam etmiyecek ve daha sonra belki de biraz daha karışık ve gelişmiş yapıları Ay üstünde de göreceğiz,

Ay'ın üstünde kurulacak devamlı yapılara korunma maksadı ile bir çadır çekilecektir. Plâstikten yapılacak bu çadırın altına Ay evleri ve köyleri kurulacaktır. Bu çadır x ısınları ve kozmik ısınlara karşı konacak, ayrıca içeriye sıcaklık geçmiyecek ama ışık geçecektir.

Ay'da oksijen ve su istihsali de burada kristalize olarak bulunduğuna inanılan kayalardan elde edilecektir. 100 tonluk bir kaya %13 su bulundurmaktadır. Su böylece kayalardan ayrılacak ve türlü işlerde kullanılacaktır. Bu sulardan bir kısmı oksijeni alınarak teneffüs için bir kısmı ise içmek için diğer kısmı ise içinde balık yetiştirerek beslenme için kullanılacaktır.

Bütün bu saydıklarımız daha henüz araştırmaların başlangıcında elde edilen bilgilere göre düşünülmektedir. Çok yakın bir gelecekte, bilginlere hudutsuz denecek kadar yeni imkânlar sağlıyacak bilgiler elde edilecektir.

Türkiye Füze imal Edecek

Paris, 14 Ağustos - (USIS) Dün burada Kuzey Atlantik paktı Teşkilâtı tarafından yapılan bir açıklamada NATO'ya mensup altı devletin daha havadan havaya kullanılacak « sidewinder » füzesinin imaline iştirak edecekleri bildirilmektedir.

Danimarka, Federal Alman Cumhuriyeti, Yunanistan, Türkiye, Hollanda ve Norveç koordine edecek bu imal plânına iştirak edecektir. NATO'nun bu hususdaki açıklamasında Birleşik Amerikanın imalât hususunda tavsiye ve teknik malûmat şeklinde teknik yardımda bulunacağı belirtilmektedir.

« Sidewinder » füzesi yüksek sür'atli avci uçaklarından havadaki ir hedefe fırlatılmak üzere meydana getirilmiş sesten sür'atli bir füzedir. Bu füze halen Amerikan Hava ve Deniz Kuvvetlerinde kullanılmakradır.

Bu hareket, NATO'nun koorine bir şekilde silâh imali siyasetinde ileriye doğru bir adım olarak telâkki edilmektedir.

Amerika Zirai Sayımı Sonbaharda Yapılacak

Amerika Sayım Bürosu tarafından özel surette yetiştirilmiş 30.000 sayım memuru önümüzdeki sonbaharda memleketin her tarafına dağılarak ziraat sayımı yapacaklardır. Bu ziraat sayımı her beş yılda bir yapılmaktadır. Mâlumat üç katogoride olmak üzere çiftçilerden toplanmaktadır, her çiftliğin gelir kaynakları, 1959 yılındaki istihsal ve satış, yılın çiftlik faaliyetleri. Sayımlarda sorulan suallere doğru cevap verebilmek üzere çiftçiler Sayım Bürosu'nun arzusu üzerine, harman, satılan mahsul, belli başlı çiftlik masraflarını basit olarak kayit ederler. Bu kayıtlar gerek şirket halindeki gerekse hususi bütün Amerikan çiftliklerinde tutulmaktadır.

Elde edilecek rakam ve neticeler, Amerikan ziraatinde meydane gelen süratli değişmenin bir grafiğini ortaya çıkaracaktır. özel çiftlikler, endüstriyi destekleyen ziraat, yiyecek istihsali konusunda elde edilen gelişmeler anlaşılmış olur bu suretle.

Sakal ve Bıyıklı Doğan bir Çocuk

Şarkışla, — Hüyük köyünden Elife Kaya adında bir kadın, sakalli ve bıyıklı bir erkek çscuğu dünyaya getirmiştir. Bir hafta önce doğan çocuğu sakal ve bıyığı keyderpey dökülmektedir.

Kadın Gazetesinden

Kapalı Zarfla Eksiltme ilânı

Çorum Valiliğinden

1 — Sungurluda yapılacak A tipi Ceza evi inşaatı 3/9/1959 Perşembe günü saat 15 de Çorum Nafıa Müdürlüğünde müteşekkil komisyonda ihale edilmek üzere Kapalı zarfla Eksiltmeye konulmuştur.

2 — Keşif Bedeli (295725) lira (56) kuruştur.

3 — Muvakkat Teminat (15579) lira (02) kuruştur.

4 — Bu işe ait evrak şunlardır.

A) Eksiltme şartnamesi

B) Mukavele projesi

C) Birim fiat ve keşif hülâsa cetvelleri

D) Tatbikat plan ve detayları

E) Bayındırlık işleri genel, yapı, Elektrik ve sıhhi tesisat Fenni ve hususi şartnameleri

Bu evrak her gün Nafıa Müdürlüğünde görülebilir.

5 — İsteklilerin Yukarıda yazılı teminatı yatırdıklarına dair belge ile Bu işin Teknik öneminde (150000) liralık bir işi iyi bir surette başardığını veya idare ve denetlediğini isbata yarar belgelerile birlikte Eksiltmeden en az üç gün evvel Vilâyet Makamına müracaatla alacakları ehliyet ve Ticaret odası vesikalarını ve ayrıca kapalı bir zarfa konmuş yukarıda yazılı evrakı okuyup temamen kabul ettikleri şerhini havi teklif mektuplarını mevzuata uygun şekilde diğer bir zarfa koyup ihale saatinden bir saat evveline kadar adı geçen Komisyona makbuz mukabilinde vermeleri veya göndermeleri ilân olunur.

6 — Postada olacak gecikmeler muteber değildir.

1271 14,18,22 ve 26 da

İskilip Sağlık Merkezi Baştabibliğinden

1 — Sağlık merkezinde yaptırılacak bir kısım onarım işi bir ay müddetle açık eksiltmeye konulmuştur.

2 — Keşif bedeli 4010 lira 62 kuruştur. Muvakkat teminat 300 lira 80 kuruştur.

3 — İhalesi 5/10/1959 Pazartesi günü saat 14 de yapılacaktır.

4 — Bu işe ait keşif ve diğer hususlar mesai saatlerinde sağlık merkezinde görülebilir.

5 — Kanunî yeterliği haiz isteklilerin mezkûr günde teminatlarını yatırdıklarına dair makbuzla Sağlık merkezinde toplanacak komisyonda hazır bulunmaları ilân olunur. 1260 2—4

Şofor, Ailelere felâket getirmek istemiyorsan daima yolun sağını takib et, Sür'atten çekin.

T. C. ZİRAAT BANKASI

KURULUŞ TARİHİ 1863

Yurt içinde 563 Şube ve Ajansı.
Dünyanın her tarafındaki Muhabirleriyle Sayın Müşterilerinin Emrindedir.

Vadeli vadesiz tasarruf hesapları 1959 İkramiye Planında MÜHİM DEĞİŞİKLİKLER YAPMIŞTIR.

ŞUBE VE AJANSLARI EMRİNİZDEDİR.

HER 100 Liraya bir kura numarası verilir.

Dikkat!
Matbaamızın

İlân, reklâm tarifemiz çok ucuzdur. Ayrıca Gazetemiz 1200 nüsha olarak çıkmaktadır.

Ticarî, ve hususî ilânların gazetemize verilmesi hem ödenecek ücret ve hem de daha çok kimseler tarafından okunması bakımından daha faydalı olacağı muhakkaktır.

Bir defa tecrübe ediniz. Derhal faydasını göreceksiniz.

ÇORUM
VİLÂYET MATBAASI

Yatandaş!

Kızılay kara gün dostudur. Felâketli günlerinde sana yardım eden Kızılay Kurumuna üye ol.

Vilâyet Matbaası — Çorum

20 Ağustos 1959 PERŞEMBE
Mes'ul Müdür İbrahim Serim

ÇORUM

Pazardan başka her gün çıkar Vilâyet gazetesi

Kuruluş tarihi 1921
YIL : 38
Sayı : 2505
İdare yeri : İL BASIMEVİ
Telefon No. 98
Abonesi 5 kuruştur

Vilâyetimiz 4-K çalışmaları Sungurlu - Tağcu 4 - K grubu Aylık Toplantısı yapıldı

Vilâyetimizde; Bu yıl kurulan, 4 - K gruplarının aylık toplantıları, grupca tesbit edilen günlerde, büyük bir ciddiyetle yapılmaktadır.

Tuğcu 4 - K grubunun 14/Ağustos Cuma günü yapılan aylık toplantısına; Başta Teknik Ziraat Müdürü olduğu halde Hayvancılık Mütehassısı, Vilâyet 4 - K lideri, Kaza Ziraat Teşkilâtı elemanları ve Hayvan Sağlık memuru iştirak etmişlerdir.

Çiftçilerin en faal iş günlerine raslamasına rağmen, 4 - K Çalışmalarının mana ve ehemmiyetini benimseyen Mahalli lider projeliderleri, Kız ve Erkek üyeler ve köy muhtarlarıda olduğu halde, toplantı İstiklâl marşı ile açılmış, grupca yeminlerini tekratladıktan sonra, sırası ile, Tavukçuluk, Arıcılık, Hayvancılık ve Hayvan Yemleri ile ev Ekonomisi projelerinde vazife alan üyeler ay içersinde yaptıkları çalışmalara ait ayrı ayrı izahat vererek, gelecek toplantıya kadar başarılması gereken işler hakkında grupca görüşmeler yapılmış dilek ve temenniler tesbit edilmiştir.

Bu arada; Kız üyelerin dikiş - giyim mevzu'undaki çalışmaları ile yaptıkları; inedenlik, dikiş kutusu, önlük ve mendil V.S gibi el işleri görülmüş olup, ilk yıl projesi olmasına rağmen başarılan işlerin bir muvaffakiyet eseri olduğu müşahede edilerek Teşkilâtı memnun etmiştir.

Toplantıda mevcut 4 - K mensuplarının oy birliği ile 28-Ağustos Cuma günü ikinci toplantı tarihi olarak kabul edilmiştir.

4 - K Çalışmalarında yer alan grobun eğlence saatında; Davul ve Mandolin çalarak, Kız ve Erkek üyelerin, Marş, Şarkı, Milli ve Mahalli oyunları geniş ilgi toplamıştır. Aynı gün Veteriner teşkilatı tarafından Tavukların yalancı veya hastalığına karşı koruyucu aşıları yapılmıştır.

Yeni bir Amelîyat usulü Sağırlara Yardım Sağlıyor

Washington. 11 Ağustos - (USIS) - Plâstik küplerin kullanılması ve deri aşıları bazı sağırların yeniden duymalarına yardım etmektedir. Plâstik tüpler orta kulakta nakil mekanizmasının bir parçası olarak emniyetle kullanılabilmektedir. Ve kulak zarı patlamaları da dışardan yapılacak deti aşılamaları ile kapanabilmektedir.

Sinir bozukluklarının mevcut oiduğu vak,alarda bunlar pek müessir değildir. En yeni ameliyat tekniği Meryland'de Betqesda'daki Birleşik Amerika Deniz Hastanesinden Dr. G.W. Taylor tarafından Golumbia Belgesi Tıp Dergisinde izah edilmiştir.

Sayın Milletvekillerimize Teşekkür

Esnafımızın, Sanatlarında kullanmak üzere ihtiyaçları bulunan düvenlik tomruğun tahsisinde ve ucuz bedel üzerinden verilmesi yolundaki gayretleriyle çok yakın alaka ve müzaheretlerinden dolayı Sayın Milletvekillerimize Hızarcı ve düvenciler esnafı adına teşekkürü bir borç biliriz.

Çorum Hızarcılar ve Düvenciler Derneği
Başkanı İskender Yiğiter

Nurettin Bıçakçı terfi etti

Vilâyetimiz Sivil Müdafaa Müdürü hemşehrimiz Nurettin Bıçakçı, üç yıllık terfi süresini doldurmuş bulunmasından Dahiliye Vekâletince bir üst dereceye terfi ettirildiğini memnuniyetle öğrenmiş bulunuyoruz.

Genç hemşehrimizi tebrik eder, daha üst kademelere terfilerini temenni ederiz.

Temmuz 1959 Ayı içinde Mersin Limanımızdan

Yapılan İthalat ve İhracatlar

Mersin, a.a. — Temmuz ayı içinde Mersin Limanından 3658162 lira kıymetinde ithalat yapılmıştır. 1958 Temmuz ayına göre kıymette 924968 lira fazlalık vardır. Aynı ay içinde yine Mersin Limanından 22730609 lira kıymetinde 18083 ton çeşitli mahsul ihraç edilmiştir. Temmuz ayındaki bu ihracatımız 1958 Temmuz ayında yapılmış olan ihracaattan 17,519293 lira fazla olarak tesbit edilmiştir.

İskilip Sağlık Merkezi Baştabibliğinden

1 — Sağlık merkezinde yaptırılacak bir kısım onarım işi bir ay müddetle açık eksiltmeye konulmuştur.

2 — Keşif bedeli 4010 lira 62 kuruştur. Muvakkat teminat 300 lira 80 kuruştur.

3 — İhalesi 5/10/1959 Pazartesi günü saat 14 de yapılacaktır.

4 — Bu işe ait keşif ve diğer hususlar mesai saatlerinde sağlık merkezinde görülebilir.

5 — Kanunî yeterliği haiz isteklilerin mezkûr günde teminatlarını yatırdıklarına dair makbuzla Sağlık merkezinde toplanacak komisyonda hazır bulunmaları ilân olunur. 1260 3—4

Çorum Vilâyeti Daimî Encümeninden

1 — Vilâyet Merkezinde Bahçelievler İlkokulunun ikinci kısım inşaatı 28/8/959 Cuma günü saat 16 da ihalesi yapılmak üzere kapalı zarf usulile eksiltmeye konulmuştur.

2 — Keşif bedeli 78604.26 lira, muvakkat teminat 5895. 32 liradır.

3 — Şartname, keşif vesair evrak her gün mesai saatleri Vilâyet Daimî Encümen kaleminde görülebilir.

4 — Taliplerin ihaleden en az 3 gün evvel (tatil günleri hariç) Vilâyet Makamına müracaatla alacakları ehliyet vesikası, 959 yılı ticaret odası belgesi, teminat makbuzu veya mektubunu hamil 2490 sayılı kanun hükümleri dairesinde hazırlayacakları kapalı zarfı ihaleden bir saat evvel Vilâyet Daimî Encümenine makbuz mukabilinde vermeleri şarttır.

5 — Postada vaki gecikmeler kabul edilmez. 3—4

Çorum Belediye Reisliğinden

Belediyemiz Kadrosunda açık bulunan (25) lira asli maaşlı Daktilo ve evrak memurluğuna, Belediye Memur ve müstahdemleri nizamnamesinin 3 üncü maddesindeki evsafı haiz kimseler arasından en az orta okul mezunu olmak kaydiyle ve müsabaka ile bir memur alınacaktır.

Müsabaka 29 /8/959 Cumartesi günü saat 11 de Belediye dairesinde yapılacaktır.

Taliplerin mezkûr talimatnamenin 20 inci maddesindeki evrakı müsbiteleri en geç imtihan günü saat 9 za kadar Belediye Başkanlığına bir dilekçe ile vermeleri ilân olunur. 1277

Zayi Resmi ve İsim Mühürleri

Köyümüzün Resmi Mührü ile aza Satılmış Gül ve aza Mustafa Uzuna ait tatbikli isim Mühürlerini zayi ettim. Yenilerini alacağımdan eskilerinin hükümleri yoktur.

Alacanın Kıcılı Köyü Muhtarı
Mustafa Doğan

Şofor, Ailelere felâket getirmek istemiyorsan daima volun sağını takib et, Sür'atten çekin.

Şehir Meteoroloji malûmatı

19.8.959 günü Gölgede sıcaklık derece
9 Gece 27 Gündüz

T. C. ZİRAAT BANKASI

KURULUŞ TARİHİ 1863

Yurt içinde 563 Şube ve Ajansı.
Dünyanın herhangi bir tarafındaki Muhabirleriyle
Sayın Müşterilerinin Emrindedir.

Vadeli vadesiz tasarruf hesapları 1959 İkramiye Planında
MÜHİM DEĞİŞİKLİKLER YAPMIŞTIR.

ŞUBE VE AJANSLARI EMRİNİZDEDİR.

HER 100 Liraya bir kura numarası verilir.

Dikkat!
Matbaamızın

İlân, reklâm tarifemiz çok ucuzdur. Ayrıca Gazetemiz 1200 nüsha olarak çıkmaktadır.

Ticarî, ve hususî ilânların gazetemize verilmesi hem ödenecek ücret ve hem de daha çok kimseler tarafından okunması bakımından daha faydalı olacağı muhakkaktır.

Bir defa tecrübe ediniz. Derhal faydasını göreceksiniz.

ÇORUM
VİLÂYET MATBAASI

Vatandaş!

Kızılay kara gün dostudur. Felâketli günlerinde sana yardım eden Kızılay Kurumuna üye ol.

Vilâyet Matbaası — Çorum

22 Ağustos 1959 CUMARTESİ
Mes'ul Müdür İbrahim Serim

ÇORUM

Pazardan başka her gün çıkar Vilâyet gazetesi

Kuruluş tarihi 1927
YIL : 38
Sayı : 2506
İdare yeri
İL BASIMEVİ
Telefon No 98
Nushası 5 kuruştur

Atom Enerjisinin Dünya çapında sulhçu gayelerde kullanılması Gittikçe artıyor

Son senelerde dünyanın her tarafındaki memleketler atom enerjisinin pratik ve faydalı gayelerde kullanılması için devamlı ve başarılı bir ilerleme kaydetmektedirler.

Bu faaliyetler geniş ölçüde açıklanmamış olmakla beraber umumî olarak mütalâa edildikleri zaman, bütün dünyadaki fen adamları ve mühendislerinin atom enerjisinin insanlığa faydalı olabilmesi yolunda ne kadar faal bir şekilde çalıştıkları görülmektedir.

Bu ilerlemenin en dikkate değer misallerinden biri nükleer araştırmanın, atom enerjisinin fevkalâde kullanışlı maddeleri olan radicızotopların atomdan elektrik istihsalinin esas vasıtası olan nükleer reaktörlerin sayısındaki artıştır.

Sulh için atom programlarının geliştirilmesinde iş birliği yapmak hususunda mevcut müteaddit anlaşmalar neticesinde bu reaktörlerin çoğu Birleşik Amerika tarafından temin edilmektedir.

Halen 22 memlekette her tipte 42 reaktör inşa edilmiş veya edilmektedir. Bu rakam bir yıl evvelkinden bir misli fazladır.

Halen mevcut 42 reaktörden 14'ü tamamlanmış, 22'si inşa halinde ve altısıda plânlama safhasındadır.

Bu güne en fazla araştırma reaktörlerine ihtiyaç vardır. Halen 17 memlekette bu tipte Amerikan yapısı 23 reaktör tesis edilmişe veya tasarlanmaktadır.

İlim adamları araştırma reaktörlerini atom enerjisi için yeni sulhçu kullanışlar için araştırmalar da dahil, muhtelif cins araştırma faaliyetleri için kullanmaktadırlar. atom enerjisinin tıp, ziraat ve endüstride kullanışları hususunda veni şekillerin keşfedilmesine ilâveten araştırma reaktörleri halen atom enerjisinin en faydalı ve kıymetli maddeleri olan radioizotop imaline kullanılmaktadır.

— Devamı gelecek sayıda —

İ L A N

1 — Ortaköy kazası Hükümet konağının (9234) lira (3) kuruş keşif bedeli üzarinden tamiratı yapılacaktır.

2 — İhale açık eksiltme usulü ile 25 /8/959 tarihine raslayan salı günü saat 10,30 Ortaköy Malmüdürlüğü odasında teşekkül edecek komisyon huzurunda yapılacaktır.

3 — Keşif evrakı, şartname vesairenin her gün mesai saatlerinde Malmüdürlüğüne muracaatla görülebilecek ve istenildiği takdirde bir nushası bedelsis olarak verilebilecektir.

4 — Muvakka teminatı %7,5 üzerinden (692) lira (55) kuruştur.

5 — İsteklilerin bu kabil inşaat işlerinden bir veya bir kaçını başardıklarına veya bu işlerde ehil oldukların na dair Nafıa Müdürlüğünden alacakları vesikayı ihale günü komisyona ibraz eylemeleri ilân olunur 1282

Hububatın alım fiyatını tadil eden Kararname

K. Sayısı : 1237

Madde 1 — 13 6 1959 tarihil ve 11751 sayılı Kararname ile mer'iyete konulmuş bulunan K/1226 sayılı kararın 1 inci maddesinin (A) bendi aşağıdaki şekilde değiştirilmiş ve 2 nci maddesinin (C) bendi kaldırılmıştır.

« Madde 1 —

A) Toprak Mahsulleri Ofisi, alım yerleri mevcut olan mahallerde vasıfları ikinci maddede yazılı aşağıdaki hububatı hızalarındaki fiyatlarla sıtın alır

Mahsul neviler	Antalya, Merkez, Finike, Serik, Manavgat kazalariyle Adana, İçel, Hatay Uilâyetlerinin ova kısımları evsafındaki mahsullerin (Siha) alım baş fiyatları .Kgr. /Kuruş	Memleketin diğer yerlerindeki mahsullerin alım baş fiyatları Kgr. /Kuruş
Buğday	48	50
Karışık buğday		49
Çavdar		42
Beyaz arpa	36	36
Çakır arpa		36
Beyaz yulaf		36
Çakır yulaf		36

Madde 2 — Bu Karar 16 8 1959 tarihinde mer'iyete girer.

Çorum Belediye Reisliğinden

Aşağıdaki Gündemde yazılı mevaddın müzakeresi için Belediyemiz Meclisinin 24 8 1959 Pazartesi günü saat 14 defevkal'ade olarak toplanacağı ilân olunur.

GÜNDEM

1 — Esnaf evlerindeki Cami yeri için plândaki tadilatın Yüksek İmar ve İskân Vekâletince uygun görülmediği hakkındaki yazının okunarak karara raptı.

2 — Belediye Binası yeri için plânda yapılan tadilatın Yüksek İmar ve İskân Vekâletince uygun görülmediği hakkındaki yazının tezekkürü,

3 — Yeniyol mahallesinden Mustafa Atlamaz ile Şerefiye resmi ve istimlak bedelinden dolayı vaki sulh teklifinin bir karara bağlanması.

4 — Su yolları bakım ve onarım maddesine münakale yapılmasına dair Elektrik ve su işletmesi muhasipliği yazısının okunarak bir karara raptı. 1279

Kapalı Zarfla Eksiltme ilânı

Çorum Valiliğinden

1 — Sungurluda yapılacak A tipi Ceza evi inşaatı 3/9/1959 Perşembe günü saat 15 de Çorum Nafıa Müdürlüğünde müteşekkil komisyonda ihale edilmek üzere Kapalı zarfla Eksiltmeye konulmuştur.

2 — Keşif Bedeli (295725) lira (56) kuruştur.

3 — Muvakkat Teminat (15579) lira (02) kuruştur.

4 — Bu işe ait evrak şunlardır.

A) Eksiltme şartnamesi

B) Mukavele projesi

C) Birim fiat ve keşif hülâsa cetvelleri

D) Tatbikat plan ve detayları

E) Bayındırlık işleri genel, yapı, Elektrik ve sıhhi tesisat Fenni ve hususi şartnameleri

Bu evrak her gün Nafıa Müdürlüğünde görülebilir.

5 — İsteklilerin Yukarıda yazılı teminatı yatırdıklarına dair belge ile Bu işin Teknik öneminde (150000) liralık bir işi iyi bir surette başardığını veya idare ve denetlediğini isbata yarar belgelerile birlikte Eksiltmeden en az üç gün evvel Vilâyet Makamına müracaatla alacakları ehliyet ve Ticaret odası vesikalarını ve ayrıca kapalı bir zarfa konmuş yukarıda yazılı evrakı okuyup temamen kabul ettikleri şerhini havi teklif mektuplarını mevzuata uygun şekilde diğer bir zarfa koyup ihale saatinden bir saat evveline kadar adı geçen Komisyona makbuz mukabilinde vermeleri veya göndermeleri ilân olunur.

6 — Postada olacak gecikmeler muteber değildir

1271 14,18,22 ve 26 da

ZAYİ PLAKA

Çalışmakta olan AUSTIN Marka Kamyonumun taşımakta olduğu 70131 No. lu Plakasını zayi ettim. Yenisini alacağımdan eskisinin hükmü olmadığı ilân olunur.

Tepecik Mahallesinden
Hasan CEYLÂN

Şoför, Ailelere felâket getirmek istemiyorsan daima yolun sağını takib et, Sür'atten çekin.

Şehir

Meteoroloji malûmatı

21.8.959 günü Gölgede sıcaklık derece

9 Gece 27 Gündüz

T. C.
ZİRAAT BANKASI
KURULUŞ TARİHİ 1863

Yurt içinde 563 Şube ve Ajansı.
Dünyanın her tarafındaki Muhabirleriyle Sayın Müşterilerinin Emrindedir.

Vadeli vadesiz tasarruf hesapları 1959 İkramiye Planında MÜHİM DEĞİŞİKLİKLER YAPMIŞTIR.

ŞUBE VE AJANSLARI EMRİNİZDEDİR.

HER 100 Liraya bir kura numarası verilir.

Dikkat!
Matbaamızın

İlân, reklâm tarifemiz çok ucuzdur. Ayrıca Gazetemiz 1200 nüsha olarak çıkmaktadır.

Ticarî, ve hususî ilânların gazetemize verilmesi hem ödenecek ücret ve hem de daha çok kimseler tarafından okunması bakımından daha faydalı olacağı muhakkaktır.

Bir defa tecrübe ediniz. Derhal faydasını göreceksiniz.

ÇORUM
VİLÂYET MATBAASI

Vatandaş!

Kızılay kara gün dostudur. Felâketli günlerinde sana yardım eden Kızılay Kurumuna üye ol.

Vilâyet Matbaası — Çorum

24 Ağustos 1959 PAZARTESİ
Mes'ul Müdür İbrahim Serim

ÇORUM

Pazardan başka her gün çıkar Vilâyet gazetesi

Çorum tarih 197 YIL : 38 Sayı : 2507 idare yeri İL BASIMEVİ Telefon No. 98 Nüshası 5 kuruştur

ŞOFÖR
Verdiğin zararı hesaplıyor musun?

Gün şöyle dursun saat geçmez yeni trafik kazasını eşitiriz. Blancosuna bakarız. makinalar harap olur, kollar kırılır, bacaklar kırılır, aklını şaşıranlar olur, bir çok da canlara kıyılır. Blânco Şoförle muavinin kodese gitmesile bağlanır. Aldığımız, öğrendiğimiz rakamlar çok acı ve netice enine, boyuna, derinliğine hazindir. Sadece rakamlar bize yaralı, ölü ve kodese gidenleri gösteriyor. Birazcık düşünülürse bir trafik kazasında ne kadar ocaklar sönüyor. Ne kadar genç kadın dul ve ne kadar görpe evlât yetim kalıyor.

İnsan oğlunun verimli hale gelebilmesi en azdan 18 - 20 sene gibi uzun müddete bağlıdır. Her aile yetişmiş aile reisini ve yetişmiş evlâdını gaip etmekle bu müddet kadar geri dönmekte ve en azdan 18 20 sene zarurete ve sefalete geri avdet etmektedir. Sakat olanları da biraz gözden geçirirsek dün müstahsıl, kârlı, kazançlı iken, bir anda müstehlik, bir anda avuç açmak durumuna düşüyor. Kodeste bulunan Şoför ve muavinde Devlete yük oluyor. Kara tabloları böylece Vatan sathında olan fecaata doğru uzatırsak Millî hayatımızda ne kadar gerilediğimizi ve neler gaip ettiğimizi pek çabuk kestirmiş oluruz. Millî ve iktisadî hayatımızı bu kadar süratle törpüleyen ve kemiren trafik kazalarından daha vahim ve daha ağır meşûm bir hâdise bulunamaz.

Bu şeameti doğuran olay nedir ? sadece sürat, dikkatsizlik ve küçücük bir ihmal ve fazla kazanç hırsından doğan uykusuzluğunda toplanır. Şoför arabasına atladıktan sonra arslan kesilir. Kendisinden evvel yola çıkmış olan vasıtaları geçmek, onları geride bırakmak sevdasına düşer. Mütemadiyen gaza basar, alabildiğine dayanır. Sefere çıkarken makinesini gözden geçirmediği gibi duraklarda bile aklına getirmez. Nihayet kapıldığı ve yollarda şu kadar vasıtayı geride bırakdım diye öğündüğü pis gururundan doğan süratin veya bir parçanın fırlaması ile bir kaç dakikalık makinesini tedkik ve kontrol etmediği ihmalinin ve dikkatsizliğinin cezasını çeker ve çektirir. Ocağı söner ve ocakları söndürür, şahsen millî ve iktisadî hayatımızın unutulmaz, tamir edilmez yıkıcısı olur.

Vasıta kullanan kardeş ve ağabeylerimizin evvelâ kendi hayat ve istikballeri bakımından çok dikkatli ve itinalı hareket ettikleri takdirde karşılığında hem kendisini ve hem de diğer vatandaşları elim kazalara sürüklemiş olmazlar, dolayısiyle millî ve iktisadî hayatımızın çok ağır olan mesuliyetinden kurtulmuş olurlar.

SATILIK EV

4 oda, 2 bahçe, 2 sokak kapısı, 1 haymalığı havi su, elektirik, kuyusu bulunnan Çöplü Mahallesi Uç Sokağında 13 Numaralı ev satılıktır. Taliplerin Belediye bitişiğinde 124 No. lu eve müracaatları ilân olunur.

Emine Menteş

Valimiz izinden döndü

Senelik mezuniyetile ayrılmış olduğunu evvelce bildirdiğimiz kıymetli Valimiz Cevat Çapanoğlu iznini bitirmiş ve dün gece geç vakit şehrimize avdet buyurmuşlardır

Bu gün Vazifesine başlamış bulunan Valimize hoş geldiniz deriz.

Atom Enerjisinin Dünya çapında sulhçu gayelerde kullanılması Gittikçe artıyor

—Geçen Sayıdan Devam—

Radioizotoplar kısa bir müddet bir atom reaktöründe bırakılmak suretiyle radioaktif hale getirilmiş kimyevî unsurlardır. Bunlar tıbbî araştırma, teşhis ve tedavi, gıda maddeleri nebatlarının geliştirilmesi için zirai araştırma, bir çok esas fenni araştırmalar ve imalâtçılar için büyük tasarruf sağlıyan yeni tip endüstriyel enstrümanlarda kullanılmaktadır.

Araştırma reaktörlerinin diğer mühim bir kullanılışı da atom alimleri ve teknisyenlerinin eğitimi sahasındadır. Bu gün bütün dünyada teşebbüs edilmiş olan sulh için atom programlarının tatbiki için bu şahıslara ihtiyaç vardır.

En yeni nükleer teknikler sahasında personel yetiştirmek için hususî modeldeki reaktörler de geniş ölçüde kullanılmaktadır. Halen Birleşik Amerikada bu şekilde 10 reaktör imal edilmiştir. Bir çok memleketlerin sulh için atom programlarında tecrübe reaktörleri de kullanılmaktadır. Bunlar daha iyi ve daha müessir reaktörlerin imali için her türlü yeni maddenin tecrübe edilmesi gayesi ile kullanılmaktadır.

Zayi Bisiklet plakası

Kullanmakta olduğum Bisikletin 1190 No yu taşıyan plakasını zayi ettim. Yenisini alacağımdan eskisinin hükmü olmadığı ilân olunur.

Çorumun Bahçeli evler mahallesinden
Hüseyin Akviran

Çorum Vilâyeti Daimî Encümeninden

1 — Vilâyet Merkezinde Bahçelievler İlkokulunun ikinci kısım inşaatı 28/8/959 Cuma günü saat 16 da ihalesi yapılmak üzere kapalı zarf usulile eksiltmeye konulmuştur.

2 — Keşif bedeli 78604.26 lira, muvakkat teminat 5895. 32 liradır.

3 — Şartname, keşif vesair evrak her gün mesai saatleri Vilâyet Daimî Encümen kaleminde görülebilir.

4 — Taliplerin ihaleden en az 3 gün evvel (tatil günleri hariç) Vilâyet Makamına müracaatla alacakları ehliyet vesikası, 959 yılı ticaret odası belgesi, teminat makbuzu veya mektubunu hamil 2490 sayılı kanun hükümleri dairesinde hazırlayacakları kapalı zarfı ihaleden bir saat evvel Vilâyet Daimî Encümenine makbuz mukabilinde vermeleri şarttır.

5 — Postada vaki gecikmeler kabul edilmez. 4—4

İskilip Sağlık Merkezi Baştabibliğinden

1 — Sağlık merkezinde yaptırılacak bir kısım onarım işi bir ay müddetle açık eksiltmeye konulmuştur.

2 — Keşif bedeli 4010 lira 62 kuruştur. Muvakkat teminat 300 lira 80 kuruştur.

3 — İhalesi 5/10/1959 Pazartesi günü saat 14 de yapılacaktır.

4 — Bu işe ait keşif ve diğer hususlar mesai saatlerinde sağlık merkezinde görülebilir.

5 — Kanunî yeterliği haiz isteklilerin mezkûr günde teminatlarını yatırdıklarına dair makbuzla Sağlık merkezinde toplanacak komisyonda hazır bulunmaları ilân olunur. 1260 4—4

Zayi resmi ve isim mühürleri

Köyümüze ait tatbikli Resmi Mühür ile azadan Mehmet Esen ve Nazir Taşkırana ait isim Mühürlerini zayi ettik. Yenisini alacağımızdan eskilerinin hükümleri olmadığı ilân olunur.

Çorumun Sapa Köyü Muhtarı
Hüseyin ÖZTÜRK

Şoför, Ailelere felâket getirmek istemiyorsan daima yolun sağını takib et, Sür'atten çekin.

Şehir Meteoroloji malûmatı

24.8.959 günü Gölgede sıcaklık derece
9 Gece 25 Gündüz

T. C. ZİRAAT BANKASI

KURULUŞ TARİHİ 1863

Yurt içinde 563 Şube ve Ajansı.
Dünyanın her tarafındaki Muhabirleriyle Sayın Müşterilerinin Emrindedir.

Vadeli vadesiz tasarruf hesapları 1959 İkramiye Planında
MÜHİM DEĞİŞİKLİKLER YAPMIŞTIR.
ŞUBE VE AJANSLARI EMRİNİZDEDİR.
HER 100 Liraya bir kura numarası verilir.

Dikkat!
Matbaamızın

İlân, reklâm tarifemiz çok ucuzdur. Ayrıca Gazetemiz 1200 nüsha olarak çıkmaktadır.

Ticarî, ve hususî ilânların gazetemize verilmesi hem ödenecek ücret ve hem de daha çok kimseler tarafından okunması bakımından daha faydalı olacağı muhakkaktır.

Bir defa tecrübe ediniz. Derhal faydasını göreceksiniz.

ÇORUM
VİLÂYET MATBAASI

Yatandaş!

Kızılay kara gün dostudur. Felâketli günlerinde sana yardım eden Kızılay Kurumuna üye ol.

Vilâyet Matbaası — Çorum

26 Ağustos 1959 ÇARŞAMBA
Mes'ul Müdür İbrahim Serim

ÇORUM

Pazardan başka her gün çıkar Vilâyet gazetesi

Kuruluş tarihi 192
YIL : 38
Sayı : 2508
idare veri
İL BASIMEVİ
Telefon No. 98
Nushası 5 kuruştur

35 inci Yıldönümü münasebetiyle:

İş Bankası Bugün açılmıştı

Yaşayan için günler ve yıllar ne kadar kısadır. Nasıl gelip, geçer bilinmez. İnsanlık bu geçip giden ömrün yıllarını ancak bıraktığı eserlerle bilir, onlarla sevinir, onların yıldönümlerinde sürurludur.

Biz de bu gün Cumhuriyetin ilk feyizli eseri olan İŞ BANKASI'nın kuruluşunun 36 ıncı yıldönümünü idrâk etmek bahtiyarlığındayız.

35 yıl evvel bugün dünyanın en büyük adamı ÖLMEZ ATA, iktisadî hayatımızı civarımızda parazit yaşayanlardan kurtarmak için millî bir bankanın kurulmasını pilânlamış ve nihayet kararını tahakkuk ettirmişti. Ata, millî bir bankanın lüzumuna inanmış ve kuruculuğunu iktisatçımız, bu günkü Cumhurreisi Celâl Bayarın hazâkatine terk ve tevdi etmiş bulunuyordu.

Bir tesisi yaşatacak ve uzun ömürlü yapacak, nesilden nesile intikal ettirecek şey sağlam kurulan temelidir. İşte malî müessesemizin temeli de yapıcı, kurucu hâzık bir el tarafından atılmıştı.

1924 Yılında mütevazi bir binada 250.000 lira gibi küçük bir sermaye düzgün, olgun bir talimatla Sayın Celal Bayar İş Bankasını 26 Agustosta kurdu.

35 Seneyi arkada bırakan İş Bankası, bu gün dünya üzerinde göz kamaştırıcı ve dolayısile gögüslerimizi kabartan malî müesseselerimizden biri olmuştur.

İş Bankası dahilde esnaf ve tüccarımıza kredi sağlamış, bu suretle vatandaşın iş görme gücünü desteklemiş ve daha çok kazançlı olmasını teşvik etmiştir. Memleket dahilinde iktisadi kalkınmayı desteklerken istibdadın bıraktığı murabahacılığı da kökünden silmiş ve çalışmak istidadın da bulunan vatandaşı, zengine kul, köle olmaktan kurtarmıştır. Diger taraftan vatandaşın yapamıyacağı işlere girişmiş, bir çok büyük iktisadi sesisler kurmuş ve kurulacak tesislere ortak olmak suretile amaçlarına ulaşmalarını çabuklaştırmıştır.

Vatan sathının hemen her köşesinde şubeler, ajanslar. sandıklar açmak suretile hizmetini vatandaşın ayağına kadar uzatmıştır. Vatan sathında dallarını yaymakla beraber Lefkoşe ve İskenderiyede birer şube açmak suretiyle millî ve iktisadî hareketimizi harice de tanıtmak basiretini göstermiştir.

İş Bankasının ulaştığı bugünkü sürurlu gününü, bankanın mahalli temsilcisi şube müdürümüz Rifat Toperin şahsında tebrik eder, saygile selâmlarız.

Soy Adı Tashihi

İskilip Asliye Hukuk Hakimliğinin 3 7 959 Tarih ve esas 1959 278, karar 1959 335 sayılı ilâmi ile ABA olarak tescil edilmis bulunan soyadımın ABUHAN olarak değiştirilmiş ve ilâm kesinleşmiştir.

Bu suretle tescil edilerek kullanacağım ilân olunur

İskilip Meydan Mahallesinden
Hüseyin oğlu İsmail Abuhan

KARARNAME
4
Karar: Sayısı 11983

Memleket dahilinde istihsal edilen ceviz ağacı aksamının ilişik esaslar dairesinde Ziraat Vekâletince ihracına müsade edilmesi ve 26/5/1935 tarihli ve 2/2638 sayılı kararnamenin mer'iyetten kaldırılması; mezkûr Vekâletin 23/7/1959, 3 8/1959 tarihli ve 4958 63/4557, 4949 sayılı yazıları üzerine, İcra Vekilleri Heyetince 5 8/1959 tarihinde kararlaştırılmıştır.

REİSİCUMHUR
C,BAYAR

VEKİLLER HEYETİ

Ceviz ağacı aksamının ihracına ait Esaslar

Madde 1 — Memleket dahilinde istihsal edilen ceviz ağacı aksamının dış memleketlere ihracı münhasıran Ziraat Vekâletince yapılır.

Madde 2 — İhraç maksadiyle hakiki veya hükmî şahıslar elinde mevcut bulunan ceviz ağacı aksamının tesbitine Ziraat Vekâleti salâhiyetlidir.

Madde 3 — 2 nci maddeye göre tesbiti yapılmış olan ceviz ağacı aksamını Ziraat Vekâletince tesbit edilecek esaslar dairesinde mübayaaya Orman Umum Müdürlüğü salâhiyetlidir.

Madde 4 — Bu esaslar Resmî Gazete ile neşri tarihinde mer'iyete girer.

Feza Kapsülünde Fare rahatça Seyahat Edebilecek

Müstakbel feza seyahatleri için araştırmalar yapan bir Amerikan firması bir fareyi bir sun'i peyk içinde dünya etrafında mahreke yerleştirebilecek ve farenin rahatça seyahat etmesini sağlayacak tazyikli ve hava tertibatlı bir feza kapsülü imal etmiştir.

Prensip itibariyle bu kapsül fezaya insan taşıyacak feza gemileri için geliştirilen sistemlerin öncüsü olacaktır

Küçük kapsül, içinde seyahat eden hayvan için sun'i bir atmosfer meydana getirmektedir. Çünkü fezadaki hava yaşamaya kâfi gelecek kesafette olmayıp, kutup lardakinden daha soğuktur. Hava tertibatı ve tazyik sistemi farenin veya diğer her hangi bir küçük hayvanın 2,400 metre irtifaında dünyada olduğu kadar rahat bir durumda olmasını temin etmektedir.

Kapsül içinde seyahat eden fare kapsüle tazyikle verilmiş saf oksijeni teneffüs edecektir. Kapsül'de hava tertibatı mevcuttur. Bir termostatik kontrol valvı sıcaklık veya soğukluğu kontrol ederek, kapsül dahilinde normal bir ısı derecesini otomatik olarak sağlanmaktadır.

Bu kapsül Los Angeles'teki garrett Corporation'un Araştırma ve İmalât kısmı tarafından imal edilmiştir.

Kapalı Zarfla Eksiltme ilânı

Çorum Valiliğinden

1 — Sungurluda yapılacak A tipi Ceza evi inşaatı 3/9/1959 Perşembe günü saat 15 de Çorum Nafıa Müdürlüğünde müteşekkil komisyonda ihale edilmek üzere Kapalı zarfla Eksiltmeye konulmuştur.

2 — Keşif Bedeli (295725) lira (56) kuruştur.

3 — Muvakkat Teminat (15579) lira (02) kuruştur.

4 — Bu işe ait evrak şunlardır.

A) Eksiltme şartnamesi

B) Mukavele projesi

C) Birim fiat ve keşif hülâsa cetvelleri

D) Tatbikat plan ve detayları

E) Bayındırlık işleri genel, yapı, Elektrik ve sıhhi tesisat Fenni ve hususi şartnameleri

Bu evrak her gün Nafıa Müdürlüğünde görülebilir.

5 — İsteklilerin Yukarıda yazılı teminatı yatırdıklarına dair belge ile Bu işin Teknik öneminde (150000) liralık bir işi iyi bir surette başardığını veya idare ve denetlediğini isbata yarar belgelerile birlikte Eksiltmeden en az üç gün evvel Vilâyet Makamına müracaatla alacakları ehliyet ve Ticaret odası vesikalarını ve ayrıca kapalı bir zarfa konmuş yukarıda yazılı evrakı okuyup temamen kabul ettikleri şerhini havi teklif mektuplarını mevzuata uygun şekilde diğer bir zarfa koyup ihale saatinden bir saat evveline kadar adı geçen Komisyona makbuz mukabilinde vermeleri veya göndermeleri ilân olunur.

6 — Postada olacak gecikmeler muteber değildir

1271 14,18,22 ve 26 da

SATILIK EV

4 oda, 2 bahçe, 2 sokak kapısı, 1 haymalığı havi su, elektirik, kuyusu bulunan Çöplü Mahallesi Uç Sokağında 13 Numaralı ev satılıktır. Taliplerin Belediye bitişiğinde 124 No. lu eve müracaatları ilân olunur.

Emine Menteş

Şoför, Ailelere felâket getirmek istemiyorsan daima yolun sağını takib et, Sür'atten çekin.

Şehir Meteoroloji malûmatı

26.8.959 günü Gölgede sıcaklık derece

9 Gece 25 Gündüz

T. C. ZİRAAT BANKASI

KURULUŞ TARİHİ 1863

Yurt içinde 563 Şube ve Ajansı.
Dünyanın hertarafındaki Muhabirleriyle
Sayın Müşterilerinin Emrindedir.

Vadeli vadesiz tasarruf hesapları 1959 İkramiye Planında
MÜHİM DEĞİŞİKLİKLER YAPMIŞTIR.

ŞUBE VE AJANSLARI EMRİNİZDEDİR
HER 100 Liraya bir kura numarası verilir.

Dikkat!

Matbaamızın

İlân, reklâm tarifemiz çok ucuzdur. Ayrıca Gazetemiz 1200 nüsha olarak çıkmaktadır.

Ticarî, ve hususî ilânların gazetemize verilmesi hem ödenecek ücret ve hem de daha çok kimseler tarafından okunması bakımından daha faydalı olacağı muhakkaktır.

Bir defa tecrübe ediniz. Derhal faydasını göreceksiniz.

ÇORUM
VILÂYET MATBAASI

Yatandaş!

Kızılay kara gün dostudur. Felâketli günlerinde sana yardım eden Kızılay Kurumuna üye ol.

Vilâyet Matbaası — Çorum

28 Ağustos 1959 CUMA
Mes'ul Müdür İbrahim Serim

ÇORUM

Pazardan başka her gün çıkar Vilâyet gazetesi

Kuruluş tarihi 1927
YIL : 38
Sayı : 2509
İdare yeri
İL BASIMEVİ
Telefon No. 98
Abone : 5 kuruştur

Bütün Yurtta Başlayan sanayi sayımı Vilâyetimizde de yakında yapılacaktır

Bir memleket her sahada geliştiğini, ilerlediğini veya gerilediğini tesbit etmek ve ona göre tedbirler aramak ve edinmek lüzumundadır. Zirâi, iktisadî ve sair hareketlerini kat'i rakam ve kayitle bilemiyen millet, muhakkak ki yapacaklarını da, hareketlerini de bilemez ve ayarlayamaz.

Bizim gibi süratle gelişen ve ilerleyen bir memleket ise vatan sathında faaliyette bulunan sanayi çeşitlerini, mikdarlarını, hareket kaabiliyetlerini, sermayesini, işçi ve takatini çok iyi bilmesi gerekmektedir. Hariçten mal ithal etmek, sanayii korumak, sanayiin istediği malzeme ve parçaları zamanında yeteri kadar bulundurmak kat'i ve sıhhatli yapılacak istatistiğin rakamlarına bağlıdır.

İşte sadece bu maksatlar için geçen sene yapılan sanayi sayımı bu sene de tekrarlanmakta ve önümüzdeki günlerde Vilâyetimizde de yapılacaktır. Sayımın talimatında yapılması, sıhhatli olabilmesi için Sanayi Vekâletinden mütehassıs elemanlar gelecek ve muhitimizden temin olunacak memurlar vasıtasiyle sanayi sayımı yapılacaktır.

Sanayi sahipleri için hiç bir suretle vergi artırma ve ya diğer suretlerle bir masraf ve maddî külfet gayesini gütmeyen ve bilhassa sanayi erbabının muhtaç olduğu ham veya mamul maddeleri hükûmetçe zamanında temin ve tedarik edebilmek gayesine dayanan bu sayımda büyük ve küçük sanayi sahiplerinin müesseselerine gelelecek sayım memurlarına olduğu gibi doğru ve oluruna dayanan malumat vermeleri hükûmetin işlerini kolaylaştıracağına inanarak bilmeleri lâzım ve şarttır.

TEŞEKKÜR

Bankamızın, kuruluşunun 35 inci yılını idraki vesile tebrik ve temennilerde bulunan, başta sayın gazeteniz olduğu halde Ticaret Odasına ve hizmetlerinde bulunmaktan ittihar duyduğumuz çok kıymetli Çorum Töccar ve Esnafına candan teşekkürlerimizin iblâğına tavassutlarımızı rica ederiz. TÜRKİYE İŞ BANKASI A Ş Çorum ŞUBESİ

Amerikada Bankacılık Sahasında Çalışan Kadınların Sayısı Gittikçe Artıyor

Bugün Birleşik Amerikada Bankacılık sahasında kadınlar dosya memurluğundan banka direktörlüğüne kadar her türlü vazifeyi başarı ile ifa etmekte ve bu sahada çalışan kadınların sayısı gün geçtikçe artmaktadır.

Bugün Amerikada bankalarda çalışan 600,000 memurun hemen hemen yüzde 60'ını kadınlar teşkil etmektedir. Yapılan tetkikler bugün Amerikadaki banka müdürlerinin yüzde 10 nunun kadınlardan teşekkül ettiğini göstermiştir.

Diyarbakırda Petrol aramaları Devam Ediyor

Diyarbakır, 20 - Diyarbakır petrol bölgesinde, Mobil FXploration Mediteranan Şirketi tarafından yeni bir arama kuyusu açılmağa başlanmıştır.

Başta Diyarbakır Valisi olmak üzere resmî zevat, Vilâyet ileri gelenleri ve seçkin bir davetli grubu, Diyarbakır'ın 70 km. doğusunda delinmeğe başlayan kuyunun açılış töreninde hazır bulunmuşlardır. Yeni arama kuyusuna SİNAN No. 1 adı verilmiştir.

Mobil Petrol arama Şirketi Umum Müdürü Mr. H. F. Parsons, kuyunun açılış töreninde misafirlere hitaben yaptığı konuşmasında, Diyarbakır bölgesinde petrol bulmak için sarfedilen gayretlere temas etmiştir. Mobil Şirketinin Sinan sondajına başlamadan evvel bu havalide 6 seneden fazla bir zaman entansif jeolojik ve jeofizik etüdlerde bulunduğuna işaret eden Mr. Parsons, bu bölgede diğer yabancı şirketlerin petrol bulmada başarılı olmıyan bir düzine kadar sondaj yapmış bulunduklarını da ilâve elmiştir.

Mr.Parsons. kuyunun kolaylıkla kuru çıkabileceğini hatırlamakla beraber, Sinan sondaj yerinin ümitli bulunduğunu ifade etmiştir. En modern tekniklе çalışmasına rağmen sondaj bitmeden evvel neticeyi kestirmeye imkân olmadığını da belirtmiştir. Mr. persons ayrıca her hangi bir arama kuyusunun neticesi ne olursa olsun Türkiye'de petrol aramalarının hızla devam edeceğini sözlerine ilâve ermiştir.

Sondaj ameliyesi sırasında yeraltı tabakalarında rastlanacak özellikler dolaysile program değişmediği takdirde, Mobil Şirketi Sinan No 1 kuyusunda 4000 metre derinliğe inileceğini tahmin etmektedir. Bu derinliğe varılması için yer altıaylık sondaja ihtiyaç hasıl olacaktır

Diyarbakır'da V. Böldeki Sinan No, 1 arama kuyusunun açılış Merasimi konuşması

H. E. Parsons

Sayın Diyarbakır Valisi Niyazi Toker Beyefendi, muhterem Diyarbakırlı davetlilerimiz, dost rakibimiz T P. A. O.'nın değerli temsilcileri, Sayın Basın mensupları, seacat Drilling Company personeli ve Mobil teşkilâtındaki mesai arkadaşlarım.

Türkiye'deki ikinci ve V. Mıntakadaki ilk petrol arama kuyumuz olanSinan No. 1 sondajının açılışında sizlere Mobil Şirketleri adına « Hoş geldiniz » demekle şeref duymaktayım. Bugün, bu bölgede petrol bulmak emeli ile yaptığımız çalışmaların neticesini alabilmek gayesivle del eğimiz bu kuyunun açılışını kutlamak için burada toplanmış bulunuyoruz.

— Devamıvar —

Amerikada Kadın Eğitiminin Gelişmesi

Tahsilin daha ziyade erkeklere ait birşey olduğu 18 inci asır Amerikasından çok farklı olarak bugün 1,150,000 Amerikalı kadın Amerikan kolej ve Üniversitelerine devam etmektedir. Amerikada erkekler için okullar, kolej ve akademiler, kadınlar için de eğitimin mühim olduğunun düşünülmesinden çok evvel tesis edilmişti. Âileler kadınlar için de tahsilin mühim olduğuna kanaat getirdikçe kızlarını erkekler için açılmış olan okullara göndermeye başlamışlardı.

Birleşik Amerikada kız ve erkeklerin birarada eğiimi 18'inci asırda ilk okullarda başlamıştı. Bugün Amerikanın ilk okullarındaki talebelerin takriben yüzde 96' sı kız ve erkeklerin birarada eğitim gördükleri müesseselere devam etmektedirler. Resmî orta okullarda da umumiyetle kız ve erkek talebeler bir arada okumakla beraber, hususî orta okullarda ekseriya kızlar ve erkekler ayrı ayrı eğitim görmektedirler.

1825 ilâ 1875 senelerinde kadınlar için kolej tahsili düşnülmeye başlamış ve 1837 senesinde Mount Holyeke Koleji tesis edilmişti. 1885 senesine kadar sekizi Doğu'da ve biri de California da olmak üzere dokuz kadın koleji daha açılmıştı.

1833 Senesinde açılan Oberlin Koleji nizamnamesi gerek kadın gerekse erkek talebeleri kabul etmiş ve 1837 senesinde bu kolej e ilk kadın talebeler kaydolmuştu. Dahilî harp başlarında eyalet üniversiteleri de kapılarını kadınlara açmaya başlamış ve dahilî harp sırasında kadınlara üniversite tahsili hususunda erkeklerle bir arada eğitim görmelerinde büyük imkânlar sağlanmıştır.

Cornell üniversitesi kadın talebe kabul eden ilk hususî üniversite olmuş ve 1883 senesinde onu Massachussetts Teknoloji üniversitesi takip etmiştir.

Amerikada kadınlar için ihtas eğitimi de az çok aynı şekilde bir seyir takip etmiştir. 1892 senesinde Yale Üniversitesi ile Pennsylvania Üniversitesi ihtisas okullarına kadın talebe kabul etmeye başlamışlardır. O tarihten bu yana diğer eyalet ve hususî ihtisas okulları da kapılarını kadın talebelere açmışlardır.

Merkezi washington D.C.'de bulunan Amerikan üniversiteli kadınlar Cemiyeti Amerikada kadınlara eğitim imkânlarının geliştirilmesinde kuvvetli bir rol oynamıştır.

Mecidözü Kaymakamlığından
Memur Alma İlanı

Mecidözü Kazası Hususi Muhasebesinde açık bulunan 15 lira kadrolu varidat kâtipliği için müsabaka imtihanı açılmıştır.

1 — İmtihan 29/Ağıstos/1959 Cumartesi günü saat 14 de Mecidözü Ortaokul salonununda yapılacaktır.

2 — İmtihana gireceklerin memurin kanununun 4 üncü maddesindeki şartları haiz olmaları lazımdır.

3 — İsteklilerin mektep şahadetnamelerile askerlik terhis kâğıtları asıl veya suretlerile hüsnühal mazbatalarının belirtilen gün saat 10 kadar Mecidözü kaymakamlığına müracaatları lazımdır.

T. C.
ZİRAAT BANKASI
KURULUŞ TARİHİ 1863
Yurt içinde 563 Şube ve Ajansı.
Dünyanın heritarafındaki Muhabirleriyle
Sayın Müşterilerinin Emrindedir.
Vadeli vadesiz tasarruf hesapları 1959 İkramiye Planında
MÜHİM DEĞİŞİKLİKLER YAPMIŞTIR.
ŞUBE VE AJANSLARI EMRİNİZDEDİR.
HER 100 Liraya bir kura numarası verilir.

Dikkat!
Matbaamızın
İlân, reklâm tarifemiz çok ucuzdur. Ayrıca Gazetemiz 1200 nüsha olarak çıkmaktadır.
Ticari, ve hususi ilânların gazetemize verilmesi, hem ödenecek ücret ve hem de daha çok kimseler tarafından okunması bakımından daha faydalı olacağı muhakkaktır.
Bir defa tecrübe ediniz. Derhal faydasını göreceksiniz.
ÇORUM
VİLÂYET MATBAASI

Yatandaş!

Kızılay kara gün dostudur. Felâketli günlerinde sana yardım eden Kızılay Kurumuna üye ol.

Vilâyet Matbaası — Çorum

29 Ağustos 1959 CUMARTESİ
Mes'ul Müdür İbrahim Serim

ÇORUM

Pazardan başka her gün çıkar Vilâyet gazetesi

Kuruluş tarihi 192
YIL: 38
Sayı: 2510
idare yeri
İL BASIMEVİ
Telefon No. 98
Hissesi 5 kuruştur

Yarın İnkılaplarımızın Temeli

Zafelerin Şahını Kutlayacağız

Bu gün, büyük zaferin arefesindeyiz. Öldü sayılan bir milletin kendilerini canlı ve diri saydıkları milletleri vatan topraklarına bir kısmını gübre yaptığımızın, bir kısmını denize döktüğümüzün bayramını yarın kutlayacağız.

Dünya kurulalıdan beri esaret kabul etmemiş, en zorlu milletlere bile daima pes dedirmiş bulunan şerefli milletimizin ne yazık ki tarihî hakiatleri son padişah ve avenesi unutmuş, sadece makam ve saltanat hırslariyle uyutulmuş, avutulmuş ve neticecede kölelerimize satmak, hediye etmek zilletine düşmüş bulunuyorlardı. Bir taraftan muahedeler, diğer taraftan fiilî işgallerle anavatan parçalanmış, ordunun silahı alınmış, milletin kolları bağlanmış bulunuyordu. Türk evlâdı olarak bu zilleti nefsine ve milletine aslâ yakıştıramıyan Mustafa Kemal saltanata karşı üniformalarını atmış ve mağsûm anadolunun bağrına atılmıştı. Yaptığı kongrelerle millî iradeyi kamçısına dolayan ünlü kahraman Atatürk 15 ay 11 gün gibi beşer tarihine göre çok kısa bir müddet içinde milletin makûs talihini yendi. Güzel yurdumuza üşüşen düşmanları arslan yurduna girdiklerine, gireceklerine pişiman etti. Ölü sandıkları millet bunu yaptı. Canlı sansalardı mutlaka bundan ağırını göreceklerdi. Bu vesiyle ile iki Kemal'in beyitini itekrarlıyoruz :

Vatanın bağrına düşman dayamış hançerini,
Yok mudur? kurtaracak bahtı kara maderini

Namık KEMAL

Vatanın bağrına, düşman dayasın, hançerini,
Bulunur kurtaracak bahtı kara maderini

Mustafa KEMAL



Zaferler Kumandanı Eşsiz Kahraman, Ölmez ATA

Milletimizin tarihinde Ağustos ayları sayılamıyacak kadar ünlü ve şanlı zaferlerle doludur. 30 Ağustos zaferimizle ecdadımızın yaptığı zaferlere bir halk daha ilâve etmek suretiyle onlara lâyık olduğumuzu ve dolayısiyle şan ve şerefi için ölenlerimizin ruhlarını şâdetmiş olmak şeref ve sevincile bayram yapıyoruz. Bunun için zaferimize, zaferlerin şahı ve inkılâplarımızın temelidir diyoruz.

Aziz hayatlarını, bizler, yeşil Vatan, tarih boyu devam eden şeref ve kahramanlık uğruna feda ederek dökükleri kanlarla bize Zaferler ve bayramlar temin eden gazi ve şehitlerimizi sonsuz minnet ve şükranla anar, aziz hatıraları ve ruhları önünde tazimle eğiliriz.

Zafer Bayramın Kutlama programı ikinci sahifemizdedir

Genç Şairler Takvimi

1960 yılı için «Genç Şairler takvimi» adı altında fotoğraflı bir takvim hazırlanmaktadır.

Takvime katılmak istiyen bütün şairlerin 20 Eylûl 1959 tarihine kadar bir tane 6X9 fotoğraflarıyla iki şiiri, açık adresleriyle birlikte «Genç Şairler takvimi Millet Cd. No. 4 Aksaray İstanbul» adresine postalamaları gerekmektedir.

Şiirlerin hiç bir yerde yayınlanmamış olması, 20 Eylül'e kadar postalanmısı ve açık adres yazılması şarttır

1959

30 Ağustos Zafer Bayramı Kutlama Proğramıdır

1 — 30 Ağustos 1959 Pazar günü Zafer Bayramı münasebetiyle daire ve dükkânlar, Resmi ve hususi diğer bütün binalar bayraklarla, defne dalları ve yeşilliklerle süslenecektir.

2 — Askerî Birlikler ve Belediyece hazırlanacak Çelenkler Lise binasında toplanacak ve saat 8,30 da Garnizondan bir subay nezaretinde Atatürk Anıtına konolmuş olacaktır.

3 — Kutlama:

A) Saat 9 da Vilâyet konağındaki Jandarma Kumandanlığı dairesinde mahallin en yüksek rütbeli askerî Kumandanı Ordu adına tebrikleri kabul edecektir.

B) Tebrik merasimi arka sahifedeki Protokol sırasına göre yapılacaktır.

C) Saat 10 da Şehir Statyumunda merasime iştirak edecek Birlik, Okullar, Spor Kulübleri Esnaf teşekkülleri, Halk yerlerini almış olacaklardır.

D) Saat 10 da Vali, yanında en büyük Askeri Kumandan olduğu halde Merasim Kıt'asını teftiş edecekler ve Halkın Bayramını kutlayacaklar ve Trübündeki yerlerini alacaklardır. Müteakiben Törene Bandonun çalacağı İSTİKLÂL Marşı ile başlanacaktır.

E) Ordu adına Vilâyet Jandar Kumandanı, Hava Kurumu adına Recep Tankaya günün önemi hakkında birer konuşma yapacaklardır. Bunu müteakiben geçit resmi başlayacaktır.

4 — Gece Fener Alayları tertip edilecek ve Şehir ışıklandırılacaktır.

5 — Gündüz ve gece şenlikler için Davul, Zurna Belediyece temin edilecektir.

6 — Bu proğramın tatbiki ile Alanda duruş ve intizamı Garnizon Kumandanlığı, Emniyet ve Beden Terbiyesi Bölge Müdürlüklerinec müştereken sağlanacaktır.

Tertip Komitesi

İ L A N

Yollar 6. Bölge Müdürlüğünden

Kireç Satın alınacaktır

1 — Eksiltmeye konulan iş: Akdağmadeni - Sorgun yolunun Stablizasyonu için 300 Ton Kireç 5539 Sayılı Kanunun 26 ıncı maddesine göre eksiltmeye çıkarılmıştır.

2 — İşin keşif bedeli: 36000 (Otuz altı bin lira) olup kat'i teminatı 5400 (Beşbin dört yüz) liradır.

3 — Eksiltme 4/9/1959 Cuma günü saat 15.00 de Kayseri Bölge Merkezinde yapılacaktır.

4 — Bu işe ait keşif ve şartname mesai saatleri da hilinde Mlz. Amirliğinde görülebilir.

5 — İsteklilerin kat'i teminatları ile birlikte pazarlık saatinde Komisyonda hazır bulunmaları şarttır.

Keyfiyet ilân olunur. 1285

Şehir Meteoroloji malûmatı

28.8.959 günü Gölgede sıcaklık derece

9 Gece 25 Gündüz

T. C. ZİRAAT BANKASI

KURULUŞ TARİHİ 1863

Yurt içinde 563 Şube ve Ajansı.

Dünyanın her tarafındaki Muhabirleriyle Sayın Müşterilerinin Emrindedir.

Vadeli vadesiz tasarruf hesapları 1959 İkramiye Planında

MÜHİM DEĞİŞİKLİKLER YAPMIŞTIR.

ŞUBE VE AJANSLARI EMRİNİZDEDİR.

HER 100 Liraya bir kura numarası verilir.

Dikkat !

Matbaamızın

İlân, reklâm tarifemiz çok ucuzdur. Ayrıca Gazetemiz 1200 nüsha olarak çıkmaktadır.

Ticari, ve hususi ilânların gazetemize verilmesi hem ödenecek ücret ve hem de daha çok kimseler tarafından okunması bakımından daha faydalı olacağı muhakkaktır.

Bir defa tecrübe ediniz. Derhal faydasını göreceksiniz.

ÇORUM

VİLÂYET MATBAASI

Yatandaş!

Kızılay kara gün dostudur. Felâketli günlerinde sana yardım eden Kızılay Kurumuna üye ol.

Vilâyet Matbaası — Çorum

31 Ağustos 1959 PAZAARTESİ
Mes'ul Müdür İbrahim Serim

ÇORUM

Pazardan başka her gün çıkar Vilâyet gazetesi

Cumuş tarihi 1371 YIL : 38 Sayı : 2511 idare yeri İL BASIMEVİ Telefon No. 98 Nushası 5 kuruştur

Büyük Zaferimiz içten gelen Tezahüratla Kutlandı

Askerî Birlik bulunmamasından diğer bayramlara nazaran sönük geçti.

Büyük Zaferimizin 37. yıldönümü şehrimizde de candan kutlandı. Bir gün evvel şehrin çarşı ve ana caddeleri şanlı bayra larımızla süslenmiş ve yer yer çalınan davullar heyecanı kamçılıyordu.

Bayram günü halk sitadyuma doğru ilerliyordu. Askerî Birlikler ve Belediyece hazırlanan çelenkler Lisede toplandıktan sonra topluca saat 8,30 da Atatürk Anıtına merasimle konuldu.

Tam saat 9 da Vilâyet Jandarma Kumandanlığında protokol sırasına göre tebrikleri Jandarma Kumandanımız Yarbay M. Hasan Süer kabul etti.

Kutlama merasimine kadar sitadyum dolmuş ve herkes yerlerini almış bulunuyordu Saat 10 da Valimizin beraberindeki askerî kumandan ile tebrikleri başladı. İstiklâl Marşının şehir bandosu tarafından çalınması sırasında şanlı bayrağımız semaya yükseldi.

Günün mâna ve önemini Emekli Öğretmen Recep Rahmi Tankaya ve Vilâyet Jandarma Kumandanı Yarbay M. Hasan Süer tarafından birer hitabe ile izah ve ifade olundu. Resmi geçidi müteakip sitadyumdaki merasim sona erdi. Gece fener alayları ve millî oyunlarla şehir heyecanını ve sevincidi gösterdi.

Askerî Birlik olmamasından Zafer Bayramımızın kutlanması diğer bayramlarımıza nazaran sönük geçti.

Vilâyet Jandarma Kumandanı M. Hasan Süer Yarbaylıga Terfi etti

Vilâyet Jandarma Kumandanımız M. Hasan Süer Ordu Ağustos 959 terfi listesinde Binbaşılıktan Yarbaylığa terfi etmiş bulunduğu memnuniyetle öğrenilmiştir.

Vilâyetimizde bulunduğu müddetçe nezaketi, vazifeseverliği, tam askerî disiplin altında teşkilâtını kanunlar ve talimatlar dahilinde sevk ve idare etmiş bulunmasından her kesi memnun bırakan ve bu suretle halkı asâyiş ve emniyet altında işinde gücünde bulundurmasından haklı sevgi ve saygı toplamış bulunmaktadır.

Yerinde yapılan bu terfiden duyduğumuz memnunluğu açıklar, daha üst terfilerini candan temenni ve tebrik ederiz.

Şehir Meteoroloji malûmatı

30.8.959 günü Gölgede sıcaklık derece

9 Gece 25 Gündüz

Yarbay M. Hasan Süer Ziyatet verdi

Vilâyet Jandarma Kumandanı Yarbay M. Hasan Süer Ağustos terfi listesinde Binbaşılıktan Yarbaylığa terfii munasebetile dost ve arkadaşlarına dün Park Gazinosunda bir öğle yemeği vermiştir.

Başta kıymetli Valimiz Cevat Çapanoğlu, şehrimizde bulunan Mebuslarımızdan Dr. Ali Dedekargınoğlu, Fevzi Hacırecep oğlu Vali muavini Adlî askeri, maliye, dahiliye ve daireler erkânı davete iştirak etmiş bulunuyordu.

İtina ile hazırlanan yemek temamen samimi hasbihallerle geçti. Davetliler gösterilen samimi alaka, bağlılık ve sevgiye teşekkür ederek ayrılmış olduler.

İ L Â N

Mecidözü Asliye Hukuk hakimliğinden

957/132

Mecidözünün Sülüklü köyünden Hasan Kaya ve Arslan Yavuz tarafından Köseeyyüp köyünden Kadir Erşahin, Hasan Özer, Sülüklü köyü adına Muhtarı ve Hazineyi Maliye aleyhine açtığı tescil davasında:

Sülüklü köyünün Gümele mevkiinde: doğusu Recep vereseleri, batısı Hasan Doğan, kuzeyi Kaya ve güneyi Ahmet Kaya, ile çevrili tarla.

Yukarda mevkii ve hududları yazılı bir parça gayri menkulde her hangi bir hak iddia eden varsa kanuni müddet içerisinde evrakı müsbiteleri ile birlikte Mecidözü Asliye Hukuk 1957/132 sayılı dosyasına müracaatları ilân olunur. 1266

İ L Â N

Mecidözü Asliye Hukuk Mahkemesinden

957/131

Mecidözünün Sülüklü köyünden Mustafa oğlu Hüseyin Demir ve Ali Yılmaz vekili Şevket Doğan tarafından Köseeyyüp köyünden Kadır Erşahin, Hasan Özer, Sülüklü köyü şahsiyeti maneviyesi adına Muh-

ÇORUM DESTANI

Çorum şehri şirin güzel vilayet
Ahalisi sâkin olmaz cinayet
Evvel Vali beyde, çoktur dirayet
Hukûmetin yigit arslanları var

*

Vali bey millete gayet hürmetli
Çok dürüş çalışır hemde gayretli
Millet nazarında gayet kiymetli
O yüksek neslini bilenler var,

*

Sayende ilerler bu Çorum ili
Köprüler camiler, hem şosa yolu
Millet düa eder, sağ olsun Vali
Memlekete bir çok gayretleri var.

*

Cevat Çapanoğlu ünlü adınız
Gülden nazik, nure benzer zâtiniz
Milleti korumak sizin vaadiniz
Vatana, millete hizmetlerin var.

*

Türkiyenin yüksek yeri Erzurum
Orada kalmadı Ermeni. Rum
Şehirler içinde temizdir Çorum
Çok garip dost, sakin insanları var.

*

Çorvm Sancak imiş eski zamanlar
Gelmiş, geçmiş nice yahşi yamanlar
Şimdi yeni sistem apartmanlar
Daha temamlanır, noksanları var

*

Altı sene evvel bir daha geldim
Bir buçuk ay kadar misafir kaldım,
Her semtini gezdim, hem ilham aldım.
Şairlerin aşkı destanları var.

*

Bu gelmemde gezdim, şehir süslenmiş
Binalar yapılmış, yollar düzlenmiş
Eski kötülükler bütün gizlenmiş
Daha bir çok şehir planları var.

*

Şehir güzelleşmiş, yakışıklık var
Karanlıklar kalkmış, hem ışıklık var
Altı yılda bir çok degişiklik var
Bir tarafta yeni imarları var.

*

Çorum çok eskidir vardır kalesi
Parklarında kokuyor, sümbül, lâlesi
Şehrin ortasında saat kulesi
Ara yerde geniş meydanları var.

*

Çorum ismi tarihlerden almadır
Bilmem ahalisi nerden gelmedir
Camileri Seçuklardan kalmadır
Tarihi türbeler, mezarları var.

*

Camiler, hafızlar, çoktur imamlar
Ne yüksek oteller, hanlar hamamlar
Hükûmet her noksanları temamlar
Vatan kiymetini bilenleri var.

*

İşlektir, bu şehrin çarşı, pazarı
Asri binaları var cadde üzeri
Bunlar yeni hükûmetin eseri
Memleket kadrini bilenleri var

*

Karadenizde döner Çorum gemisi
Çok eski tarihli her bir Camisi
Alimleri sever, ehli namusu
Larihten okuyup yazanları var.

*

Bu şehrin namı yükselip, kalkıyor
Çeşmeler çogalmış, sular akıyor.
Belediyesi dikkate bakıyor
Şehir hizmetine bakanları var

*

Çalışkandır Belediye Başkanı
Yavaş yavaş temamlıyor noksanı
Bu memleketin en temiz insanı
Bazı insanların eserleri var.

*

Çorum şehrine güzellik verildi
Son zamanda bir fabrika kuruldu.
Çok vatandaşlar işe sarıldı
Bekâr işçilerin lojmanları var.

*

Çalışıyor bu Çorum fabrikası
Buradan çıkıyor, çimentonun hası
Arttı çalışması, yükseldi sesi
Bir çok makineler kazanları var.

Bu fabrikayı gören eder hayreti
Memleket çapında çoktur kiymeti
Sonra müdür beyin sayı gayreti
Memurlarile hizmetleri var

Çorum toprağı dalgalı arazi
Dagılmıştır nufüsunun birazı
Alaca, Sungurlu hem Mecidözü.
Çok arazileri, ormanları var

Çankırı. Kastamonu, Çorum denginde
İskilip, Osmancık biraz enginde
İddia, gayret var umum halkında
Talibi Çoşkun'un destanları var.

Aslan Sivas Vilâyetinin Şarkışla Kazası Tonus köyünden olup Yurdu karış karış gezen ve gördüklerini destan halinde kaleme alan Halk Şairi Talibi Çoşkun'un şehrimiz hakkındaki destanını sutunlarımıza almış bulunuyoruz.

Kendisi halk şairi olduğu gibi ayrıca Türk hasletlerinden başlıcası bulunan sayılır Pehlivanlarımızdan birisidir.

Çoruma ikinci gelişidir. Birkaç yıl evvelisi ile zamanımızı olduğu gibi destanında aksettirmiştir.

Edebiyat tarihinde halk Şairlerinin büyük yeri olmakla beraber memleketi olduğu gibi dile getiren şiir ve destanların kıymetide büyük ve ehemmiyetlidir.

Gelecek nesillere memleketin şimdiki devrini çizmiş ve çerçevelemiş bulunmasından ayrıca hizmetli olacağını düşünmekteyiz. Bu vesile ile kendisine teşekkürü yerine getirmek isteriz.

---

tarı ile kaza hazineyi maliye aleyhine açtığı tapu iptali ve tescil davasında.

Sülüklü köyünün Gümlücekayası mevkiinde doğusu Köseeyyüp köyünden Veli, batısı Hamdi Kaya, kuzeyi Recep vereseleri, güneyi Firdevs Kılıç vereseleri ile çevrili tarla.

Yukarıda mevki ve hududları yazılı gayri menkulde her hangi bir hak iddia eden varsa, evrakı müsbiteleri ile birlikte kanuni müddet içerisinde Mecidözü Asliye Hukuk 957/131 sayılı dosyasına müracaatları ilân olunur. 1265

4 Eylul 1959 CUMA
Mes'ul Müdür İbrahim Serim

ÇORUM

Pazardan başka her gün çıkar Vilâyet gazetesi

Kordos tarihi 192
YIL : 38
Sayı : 2513
İdare yeri
İL BASIMEVI
Telefon No. 98
Nüshası 5 kuruştur

İL HALK KÜTÜPHANE MÜDÜRLÜĞÜ

UYUYAN İNSANLAR

Yazan Mes'ude GÜREL

İnsanları inceleyecek ve sınıflandıracak olursak üç bölüme ayırmamız icabeder.

a) Uykuda doğanlar ve uykuda ölenler,
b) Uykuda doğup yarı ömründen uyananlar,
c) Uyanık doğup, uyanık ölenler.

Evvelâ uykuda doğup ömürleri boyunca, ölünceye kadar uykuda kalanlardan başlayalım:

a) Bu tip insanlar, daha çocukluklarından belli olurlar. Verilene kanaat eder; oynamaya üşenir; yemek vaktini dahi bilemezler. Biraz büyüyünce de büsbütün uykuya dalarlar. Mektep çağlarında uyur; okulda arkadaşları derslerine çalışıp istikballerini temin için geceyi gündüze katarken, onlar eğlence, sinema ve yersiz sporlara merak sararlar. Bir takım istifadesiz kitaplarla meşgul olurlar. Bir gaflet içersindedirler.

Kız ise, evlenmek, yuva kurmak; erkek ise, askere gitmek zamanları çabucak geliverir, Çünkü bu sınıf kimselerde zaman mefhumu da yoktur. Günlerin, saatlerin olduğu yerde kalmasını çok isterler. Gelecek yeniliklerden, yeni çalışmalardan ürkerler. Adetâ huzursuzluk duyarlar. Mes'uliyet hisleri yoktur. Esasen uykuda bir insandan bu his beklenemez de.

b) Uykuda doğup yarı ömründen sonra uyananlar irsi olarak durgun; soyundan sızan bir kanla uykuda doğarlar. Fakat müsait muhit bulurlar da ve yaş aldıkça zekâları inkişaf ettirilip yakınlarından alâka ve yardım görürlerse, simsiyah karanlık bir dünyada yaşarken birdenbire uyanır etrafındaki renkleri, hareketleri, mes'uliyetleri hisseder. Yaşarken his ve kabul etmeleri lâzım gelen bir çok vazifelerin kendilerini beklediğini anlamakta gecikmezler. İşte bu sınıf insanlar yarı ömürlerini uykuda, verimsiz, istifadesiz, bomboş geçirseler bile yarıdan sonraki hayatlarında faaliyetlerine hız verirler. Memlekete, millete ve muhitine az da olsa faydalı olmaya çalışırlar. Bu çalışmalardan ileri gelen huzur içerisinde olmalarına rağmen geçmiş boş günlerine esef ederler.

c) Uyanık doğup, uyanık ölenler: Denilebilir ki uyanık doğan insanlar doğuşlarında uyanıktır. Bu tip kimseler çocukluklarında dahi diğer çocuklardan ayrı bir yol tutarlar. Küçük yaşlarına rağmen mes'uliyet hissi taşırlar. Vazifeseverlikleri ile göze çarpar, dikkati çekerler. Kendilerine verilen her hangi bir işe âzamî itina gösterir ve böylelikle küçük yaştan efendiliğe, hanım efendiliğe lâyık olmaya namzet görünürler Bu sınıf insanlar her sahada, kendilerine göre programlı ve sistemli çalışırlar. Bu günkü işini yarına bırakmaz; ihmale yer vermezler. Bu sınıftan çoçuklar uykuya dalmış bir muhit içinde doğsalar bile bütün âileyi uyandırmak kudretini haizdirler. Boş vakit geçirmezler. İstirahat, eğlence, okuma ve çalışmaları ayarlıdır; fazla okur; fazla düşünür ve fazla çalışırlar O nisbette de eğlencelerine zaman ayırırlar; ayırmasını bilirler. Onların bu sistemli çalışmaları kendilerine müsbet istikbal hazırlar; her işde muvaffak olur; her girdiği muhitte sevilir ve aynı zamanda sayılırlar. Temiz ve tertiplidirler. Hayatları boyunca her yaşta şahsiyet sahibidirler. Sempatik, mütevazi ve neş'elidirler. Cehaletin karanlık çehresi onlarda görülmez Bu vasıfları ile çocukluklarından ölümlerine kadar etraflarına yük olmak, rahatsızlık vermek gibi hareketlerden uzak kalırlar. Velhasıl, tam manası ile, insan olarak doğar, insan olarak yaşarlar. Öldükten sonra da bıraktığı hatıraları ile gönüllerde taht kurarlar.

«Kadın Gazetesi'nden»

Yüksek Tahsile Devam edecekler için Danışma Büroları açıldı

Türkiye Millî Talebe Federasyonu Genel Başkanlığından Vilâyetimize gelen yazıya göre TürkYüksek Tahsil Gençliğinin yurt içinde ve yurt dışında yegâne ve hakiki temsilcisi olan Federasyonun temsilcisi olduğu camia ile yeni katılacak Lise mezunlarının karşılaşacakları her türlü müşkülü yenmek ve onlara meslek seçmelerine icabeden bütün kolaylığı göstermek mülâhazasiyle İstanbul'da Genel Merkez binasında, Ankara'da ikinci Başkanlık çalışma yerinde birer öğrenci kayit kabul danışma bürosu ihdas edildiğini memnuniyetle öğrenmiş bulunuyoruz.

Lise mezunlarımızın Üniversite veya Yüksek Okulun ilk basamağında karşı karşıya gelecekleri her türlü dert ve davalariyle meşkul olacak olan bu müesseseye müracaatları hususunda bilgi edinmeleri gençlerimizin faydası icabıdır.

Siyasal bilgiler Fakültesine girmek isteyenler

Ankarada Siyasalbilgiler Fakültesine giriş şartları ve imtihan günleri Maarif Vekâletince tesbit olunmuş ve tam malumatı havi büroür Maarif Müdürlüğüne gelmiş bulunduğu öğrenilmiştir.

Liseyi bitirip bu fakülteye girmek istiyen gençlerimize girme şartı ve imtihan günlerini gösterir büroşur mesaî saatleri içinde Maarif Müdürlüğünde gösterilmektedir.

NÜFUSTA TERFİ

Vilâyetimiz nüfus müdürlüğü memurlarından Fazlı ŞENOL üç yıllık terfi süresini temamlamış ve ehliyetini göstermiş olmasından maaşının 35 liradan 40 liraya terfi ettirilmiş bulunduğu memnuniyetle haber alınmıştır.

Tebrik eder, daha üst derece terfilerini temenni ederiz.

Fennin ölmez Şahsiyetleri

Bridgeport, Connecticutt, 2 Eylul (Usıs) Bridgeport Üniversitesi tarafından fennin 25 ölmez şahsiyetini seçmek üzere 50 memlekette yapılan seçimi Sir Isaac Nevton kazanmıştır. Seçilen 25 fen adamının isimleri bu Üniversitenin yeni Fen Salonunun duvarına yazılacaktır. Nevton'dan sonra seçilen diğer fen adamları şunlardır: Pastör, Galileo, Darvin, M. Curie, Arşimed, Copernicus, Faraday, Mendel ve Aristotle. Bu seçime ancak sadece 10 veya daha uzun zaman önce vefat etmiş olan fen adamları dahil edilmiştir.

TEBLİĞ

Koordinasyon Vekâletinden:

İKTİSADİ KOORDİNASYON HEYETİ KARARI

Tarih 28/8/1959 Sayı: 469

1 — K/1146 Sayılı Karara ait 1 sayılı Sirkülere ekli 1 sayılı listenin 15 inci ve 11 sayılı listenin 2 nci sıralarında kayıtlı olup gümrük tarife cetvelinin 73.10.20 pozisyonundaki normal yuvarlak çubukların tevzie tabi olmaksızın serbest surette satışı Heyetimizce uygun görülmüştür.

2 — Tahsis ve Tevzi Dairesince Türkiye Demir ve Çelik İşletmeleri Umum Müdürlüğünün Karabük Fabrikasından veya ithalâtçı firmalardan tahsise bağlanan lar ile evvelce tahsis edilmiş olup da mutemetlerce fiilen tesellüm edilmiş olan yukarda zikri geçen maddenin 17/9/1959 akşamına kadar 1 sayılı Sirküler hükümleri dahilinde istihkak sahiplerine intikali sağlanacak, 18/9/1959 tarihine kadar alınmayıp mezkûr fabrika, ithalâtçı veya mutemetler yedinde kalacak adı geçen madde serbest olarak satılabilecektir.

3 — İşbu karar Resmi Gazete ile neşri tarihinden itibaren mer'idir.

Koordinasyon Vekili Hariciye Vekili Maliye Vekili

Ticaret Vekili Sanayi Vekili İmar ve İskân Vekili

Beynelminel Tüberkiloz konferansı Istanbulda toplanıyor

washington (Usis) 11-18 Eylül tarihleri arasında İstanbulda toplanacak olan 15 ci Beynelminel Tüberkiloz Kongresine 26 Amerikalı müşterikle birlikte iki Amerikan gaziler teşkilatı doktoru ve bir bekteriyolojis de iştirak edeceklerdir. vaşhington gaziler Tüberkiloz servisi direktörü william B Tucker, yeni anti tüberkiloz ilaçlarından ve Virjinyada yapılan kooperatif etütlerin net'celerinden bahs edecektir.

washington Silahlı Kuvvetler-Gaziler tüberkiloz şemoterabi Komitesi Başkan yardımcısı Dr. Janes w Raleigh, akciğer veremi nükse vak'alan problemlerinden bahs eden konuşmalarda söz alacaktır. Utah, Salt Lake City Hastahanesi Baş Hekimi Ernest R Runyen de Akciğer hastalıkları yapan ve tüberkiloz mikrobuna benze yen yeni keşfedilmiş bir grup mikrop üzerinde yapılacak konuşmalara iştirak edecektir.

Şehir Meteoroloji malûmatı

2.9.959 günü Gölgede sıcaklık derece

9 Gece 26 Gündüz

Şoför, Ailelere felâket getirmek istemiyorsan daima yolun sağını takib et, Sür'atten çekin.

T. C.

ZİRAAT BANKASI

KURULUŞ TARİHİ 1863

Yurt içinde 563 Şube ve Ajansı.

Dünyanın herhangi bir tarafındaki Muhabirleriyle Sayın Müşterilerinin Emrindedir.

Vadeli vadesiz tasarruf hesapları 1959 İkramiye Planında MÜHİM DEĞİŞİKLİKLER YAPMIŞTIR.

ŞUBE VE AJANSLARI EMRİNİZDEDİR.

HER 100 Liraya bir kura numarası verilir.

Dikkat!

Matbaamızın

İlân, reklâm tarifemiz çok ucuzdur. Ayrıca Gazetemiz 1200 nüsha olarak çıkmaktadır.

Ticarî, ve hususi ilânların gazetemize verilmesi hem ödenecek ücret ve hem de daha çok kimseler tarafından okunması bakımından daha faydalı olacağı muhakkaktır.

Bir defa tecrübe ediniz. Derhal faydasını göreceksiniz.

ÇORUM

VİLÂYET MATBAASI

Yatandaş!

Kızılay kara gün dostudur. Felâketli günlerinde sana yardım eden Kızılay Kurumuna üye ol.

Vilâyet Matbaası — Çorum

7 Eylul 1959 PAZARTESİ

Mes'ul Müdür İbrahim Serim

ÇORUM

Pazardan başka her gün çıkar Vilâyet gazetesi

Kırmız tarihli 192 YIL: 38 Sayı: 2514 idare yeri: İL BASIMEVİ Telefon No. 98 Abonesi 5 kuruştur

Okumadan Geçmeyin

BUNDAN ÇOK SENELER EVVEL AMERİKAN MİLLETİNİN KURTARICISI WASHİNGTON, YAZDIĞI KİTAPTA ÂDABI MUAŞERE T HAKKINDA ÖGÜTLER VERMİŞTİR

Kafanızı, ayaklarınızı ve bacaklarınızı sallamayınız; gözlerinizi fazla döndürmeyiniz; bir kaşınızı diğerinden daha fazla kaldırmayınız kaşınızdakinin yüzünü tüğü rüğünüzle bulamayınız.

bir hastayı ziyaret ettiğiniz zaman, doktorluk hakkında bilğiniz yoksa kendinize doktor süsü vererek nasihatlerde bulunmayınız.

Başkalarının yanında elbiselerinizi çıkarmayınız veya odanızdan yarı giyinmiş bir halde dışarı çıkmayınız.

Sakın tırnaklarınızı yemeyiniz.

Sofrada önünüze gelen çorbanız eğer çok sıcaksa üfliyerek soğutmaya gayret etmeyiniz. Soğuyuncaya kadar beklemek daha doğrudur.

Ateşe tükürmeyiniz. Ellerinizi ısıtmak için ateşe uzatmayınız.

Sofrada dişlerinizi havlu, çatal veya bıçakla temizlemeğe teşebbüs etmeyiniz. Dişlerin bir kürdanla temizlenmesi doğrudur.

Önünüzde et bulunduğu zaman mecburiyet olmadıkça kaşınmamağa, tükürmemeğe öksürmemeğe veya aksırmamağa mümkün olduğu kadar dikkat etmelisiniz.

Vücudun hareketleri münakaşa şekillerine göre ayarlanmalıdır.

Neş'e ve sevincinizi hasta veya ıztırap çeken bir insanın önünde ifade etmeyiniz. Çünkü bu hal onun sefaletini arttırabilir.

Sofrada, hırsla yemeğe saldırmayınız; ekmeğinizi bıçakla kesmeği ve yediğiniz yemekte başkaları huzurunda kusur çıkarmamağı unutmayınız.

Başkalarına yenecek bir şey ikram ederken bunu elinizle tutmayınız, çatal veyahut bir kâğıtla tutmak doğrudur.

Bilhassa konuşurken başkalarına arkanızı dönmeyiniz başka birisinin yazı yazdığı veya okuduğu masayı sallamayınız ve masa başındakinin üstüne eğilmeyiniz

Yanınızda bir şey okuyan birisinin omuz başından ve yanından okuduğu şeye dikkat etmeyiniz.

Başkaları konuşurken uyumayınız; susmanız icabettiği zaman konuşmayınız.

Başkaları ayakta dururken siz oturmayınız: başkaları durduğu zaman siz yürümekte devam etmeyiniz.

Başkalarının önünde kendi kendinize mırıldanmayınız; şarkı söylemeyiniz veya parmak ve ayaklarınızla trampet çalmayınız.

Başkalarının önünde ağzınızı çalkalamayınız

Bir grup içinde pire, bit veya tahta kurusu gibi haşaratı öldürmeye kalkmayın. Başkasının üstünde bu haşarattan birini görürseniz diğerleri görmeden gizlice bu mahlûku dostunuzun üzerinden yok ediniz. Eğer bu mahlûk sizin üzerinizde çıkarsa bunu görüp atana teşekkür etmeyi unutmayınız.

Elbiseleriniz, ayakkabılarınız, çoraplarınız velhasıl bütün giyim eşyanız üzerinize iyi uymuşsa, sakın züppelik edip herkesi cuka satmağa kalkışmayınız

Caddelerde konuşmayınız; ağırda yürümeyiniz.

Ağzınız açık, kollarınızı sallayarak, ıslık çalarak veya dans edip zıplayarak sokakta yürümemeğe dikkat ediniz.

Yağlı bıçakla ekmek kesmeyiniz veya tuzluğa batırmayınız.

Yemek masasında ölümden, yaradan korkunç şeylerden bahsetmeyiniz. Başkaları bahsederse mevzuu değiştirmeğe çalışınız.

Çok samimi dostlarınızdan başkalarına hayallerinizden aşklarınızdan, projelerinizden bahis açmayınız.

Kadın Gazetesinden

Kaybettiklerimiz

Bir ömür boyunca öğretmenlik, Baş öğretmenlik yapmak suretile maarif safında hizmet eden ve gençliğin yetişmesine didenen emekli Baş öğretmen

ŞEVKET SOYOCAK

Tutulduğu hastalıktan kurtulamamış ve Hakkın rahmetine ermiştir. Merhumun Cenazesi evinden alınarak, Ulucamide namazı kılındıktan sonra başta Vali muavinimiz Vedat Özdeş, maarif mensupları, arkadaşları, Dost ve akrabalarının elleri üstünde bandonun iştirakile götürülmüş ve ebedî istirahatgâhına Cumartesi günü tevdi olunmuştur.

Merhuma Ulu Tanrıdan mağfiretler diler, kederli ailesi ve dost ve akrabalarına başsağlı temenni ederiz.

Elektronik beyin Âmaların Okumasına Yardım Ediyor

Birleşik Amerikada geliştirilmiş olan elektronik bir beyin âmaların okumasına yardım etmektedir. Amerikalı elektronik uzmanları yüksek sür'atli bir sayacı İngilizceyi Eraille'e çevirecek şekilde adapte ettiklerini bildirmişlerdir. Bu dev makine beyin 300 sahifelik bir kitabı bir saat zarfında Draille'e çevirebilmektedir. Elektronik beyinden alınan kabartlar harfleri metal plâkalar üzerine Draille kalartmaları halinde işliyen bir makineyi harekete getirmektedir Bu plâkalar da bu kabartma noktaları kitap sahifeleri üzerine basmaktadır. 1829 senesinde eliştirilen Draille sistemi, daha evvel kullanılan temasla okuma usullerinin geliştirilmiş şekliydi. Fakat bu günkü sür'at o zaman İncili Draille'le yazmak için sarfedilen uzun zamanle mukayese dahi edilemez. O tarihte bir insanın her noktayı metal plâkalara elle basabilmesi için tam 13 yıl çalışması icap etmişti.

İlim adamları bu keşfin buzullar devrinin esrarının çözülmesine yardım ederek mazide kutuplardaki buzları eriten dünyanın büyük kısımlarını su altında bırakan iklim değişikliklerini anlamalarına yardım edeceği kanaatindedirler. Bu buluş, güneş hararetinde bir değişiklik olmadığı yolunda ta eskiden beri mevcut cazariyerin okadar doğru olmadığını meydana çıkarmaktadır,

Türkiyeninde İştirak Ettiği Dokuzuncu Beynelminel Atom enerjisi kursları argonnede açılde

Illinois, 19 Ağustos, (Usis) Aralarında memleketini temsilen İstanbul Türk Atom Enerjisi Komisyonundan Heydar Teoman Baykal'ın da bulunduğu 21 Yabancı devletin iştirak etmiş olduğu, Başkan Eisenhover'in «Sulh için Atom» programına dahil olan 20 haftalık kurs, pazartesi günü açılmıştır.

Kursların devam edeceği Argonne milli labratuarı, Şikagonun 25 mil güney batısında olup, Amerikanın sulh için atom çalışmalarının en mühim merkezlerinden biridir. Şikago Üniversitesi tarafından AEG ile anlaşmalı olarak idare edilmektedir,

Kurs mensubu, Argonaut, alçak kuvvette eğitim reaktörü, argonne araştırma reaktörü, CP 5, gibi tesislerden istifade edebilecek ve basitten muğlâa kadar her türlü reaktör mühendisliği ve reaktör yakıdı yapılması, kullanılması terminolojisine vakıf olacakdır.

Amerikan Tepkili Avcı Uçağı durma pozisyonundan havaya Fırlıyor

Washington, 21 Ağuos - (USIS) Birleşik Amerika Hava Kuvvetleri dün bir atom infilâkine mukavemet için meydana getirilmiş çelik ve beton bir sığınakta harekete hazır bir F - 100 tepkili avcı uçağının muvaffakiyetle havaya fırladığını açıklamıştır. Takriben 65,000 kiloluk ilâve bir itici kuvvetin yardımı ile bu sesten daha sür'atli uçak havaya sevkedilmesinden dört saniye sonra saatte 440 kilometre ile hızla havaya uçmağa başlamış ve bir kaç saniye sonra da saatte 1219 kilometre ile sesin sür'atini geçmiştir.

Hava Araştırma ve Geliştirme Komutanlığı pistsiz uçuşu tahakkuk ettirebilmek için uçağın egzos gazlarının 13. 5x19.5 metre eb'adındaki beton sığınaktan borularla tahliye edildiğini söylemiştir.

Yeni bir Kızamık aşısı

Birleşik Amerikalı ilim adamları Kızamığa karşı yeni bir aşı meydana getirdiklerini bildirmişlerdir. Bu aşı ile yapılan tecrübeler yeni aşının hastalığı önlemede bilhassa müessir olduğunu göstermiştir.

Şehir Meteoroloji malûmatı

2.9.959 günü Gölgede sıcaklık derece

9 Gece 26 Gündüz

Şoför, Ailelere felâket getirmek istemiyorsan daima yolun sağını takib et, Sür'atten çekin.

T. C.

ZİRAAT BANKASI

KURULUŞ TARİHİ 1863

Yurt içinde 563 Şube ve Ajansı.

Dünyanın her tarafındaki Muhabirleriyle Sayın Müşterilerinin Emrindedir.

Vadeli vadesiz tasarruf hesapları 1959 İkramiye Planında MÜHİM DEĞİŞİKLİKLER YAPMIŞTIR.

ŞUBE VE AJANSLARI EMRİNİZDEDİR.

HER 100 Liraya bir kura numarası verilir.

Dikkat!

Matbaamızın

İlân, reklâm tarifemiz çok ucuzdur. Ayrıca Gazetemiz 1200 nüsha olarak çıkmaktadır.

Ticarî, ve hususî ilânların gazetemize verilmesi hem ödenecek ücret ve hem de daha çok kimseler tarafından okunması bakımından daha faydalı olacağı muhakkaktır.

Bir defa tecrübe edinız. Derhal faydasını göreceksiniz.

ÇORUM

VİLÂYET MATBAASI

Yatandaş!

Kızılay kara gün dostudur. Felâketli günlerinde sana yardım eden Kızılay Kurumuna üye ol.

Vilâyet Matbaası — Çorum

9 Eylul 1959 ÇARŞAMBA

Mes'ul Müdür İbrahim Serim

ÇORUM

Pazardan başka her gün çıkar Vilâyet gazetesi

Kuruluş tarihi 192

YIL : 38

Sayı : 2515

İdare yeri İL BASIMEVI

Telefon No. 98

Nushası 5 kuruştur

Her Gerçek Yazılabilir

OKTAY AKBAL

Yazarın gerçek karşısında bir tutumu olacaktır elbet. Gözünün önüne serili duran kaba gerçekleri görmezliğe gelip, yalnız ve yalnız düşlerinin enginliğine sığınan bir romancıya, bir oyun yazarına, bir öykücüye ne kadar acısak yeridir. Gerçekten kurtulmak istiyen yazar, hiç bir zaman sanat eserinin ana konusu olan kişiyi bütün renkliliği, olanca derinliğiyle kavrıyamıyacakrır.

Gerçek derken ne anlıyoruz. Bunun tanımı çok açık: gözümüzle gördüğümüz, duygularımızla, düşlerimizle, sezilerimizle, yaşantılarımızla tanıdığımız hayatın iç ve dış olayları... Bunlar, istese de istemese de yazarı etkiliyecektir. Günümüzün sanatı öylesine gerçekçidir ki, gerçekten öteye bile uzanmakta, gerçekleri daha olmadan sezmeye, duymaya çalışmaktadır. Türlü akımlar hep bu çabanın sonuncu değil mi?.

Sanatta gerçakçilik konusu üzerinde daha uzun boylu durmak gereklidir. Ama bizim ele almak istediğimiz konu o değil. Burada gerçekçiliğe verilmek istenen yanlış anlamlardan söz açmak istiyorum. İşte size bir tek örnek: hatırlıyacaksınız belki, dört beş yıl önce bir sinir doktoru Şehir Tiyatrosunda oynanan bir piyes için birtakım garip sözler söylemişti. Sayın doktor sahnede gecekondu sorununun işlenmesini, gizli kalması gerektiğine inandığı bazı gerçeklerin ortaya dökülmesini doğru bulmamıştı. « Çamaşırlarımızı apartımanların ön pencerelerine asarmıyız » diyordu. O günlerde bu konuda uzun tartışmalar yapıldı. Tanınmış sanat adamları anketlere karşılıklar verdiler. Hemen hepsi bu yanlış görüşü verdiler, sanatçının yazarın konusunu istediği gibi seçmekte serbest olduğunu söylediler.

Bu çeşit yanlış düşünüşler nerden gliyor diye düşünürek karşımıza sanat konusundaki bilisizlik çıkacaktır. Hep üzerinde durulan, aydınlarımızın gereği kadar aydın olmamaları sorunu... Sonra bir şey daha göze çarpıyor, bu çeşit aydınların üzerinde hiç kafa yormadıkları konularda bile cesaretle konuşmaktan çekinmemeleri. Ne yazık ki bugün sanat evrenimize bu yarı aydınların görüşü, anlayışı hâkim. Bunlara göre sanatçılar, yazarlar ancak ve ancak kendilerinin benimsediği, doğru bulduğu gerçekleri belirtmekle, savunmakla görevlidir. Burada Ataç'ın şu sözlerini anmadan geçemiyeceğim;

« Her doğruyu söylemeye gelmezmiş, birtakım doğruları yazmamak, çokluktan gizlemek gerekmiş .. Peki ama bir doğruyu şöylememek, gizlemek, yayılmasını önlemeye çalışmak o doğrunun yerinde duran yalanı sürdürmek demektir. Yalanın yalan olduğunu bilerek gene sürmesine bırakmağa hakkımız var mıdır? »

Yazarın bir ödevi de, kişioğlunu, çevresini alan yalanlardan kurtarmaktır. Her çeşit gerçek, sanat yapıtında yerini almalıdır. Sanatta « gizli gerçek » yoktur. Sanat yapıtı öyle bir bütündür ki orada her duyğu, her görüş kendine yer bulabilir. Sanat yapıtından korkmak, kişioğlundan korkmak sayılmalıdır. Ama yalnız bizde değil, Batı ülkelerinde de zaman zaman bazı şairlerin, yazarların yapıtları yüzünden suçlandırıldıkları görülmüştür. Örneğin Baudelaire'in, Flauber'in yargıç önüne sürüklenmeleri bu yüzden değil mi? Yakın tarihlerde bu derece göre çarpan bir karışma göremiyoruz. Demek topluluklar aydınlığa, ekiniu ışığına kavuştukça sanat adamı da o ölçüde özgür, yaratma işinde serbest olabiliyor. Sanatçıya, yazara doğruyu söylediği için düşman kesilenlerin iç yüzlerini biraz karıştırdınız mı muhakkak bir yerden bir suçları, bir karaları meydana çıkıverecektir. İnsanlık taribi gerçek için yapılan savaşlarla doludur. İnandığı doğru yolda, gerçek yolunda didinen nice sanatçı sayab liriz. Vontaire, Zola gibi bir hayat gerçeğini ortaya çıkarmak için yalnız kalemiyle değil, kendi varlıklarını da ortaya atarak savaşanlar dışında romanları, öyküleri, şiirleri ile insanlığın yararına çalışan yüzlerce sanatçı saymak mümkün.

Bizde bir avuç sanatsever aydın var. Dün o da yoktu. Sanat alanında ancak daracık, yazarın elini kolunu güçlükle oynatabildiği sıkışık geçitler vardı. Yazar kalemi eline alınca yapıtından çok, çevresinin vereceği yargıları düşünüyor, ona göre yazıyor, yaratıyordu. Yaratme özgürlüğü sınırlı bir yazarın yaratacağı yapıtların da sanat degeri bakımından sınırlı olacağı tabildir. Yaratıcı, konularını seçmekte, işlemekte ne kadar özgurse o ölçüde değer, kalıcılık kazanır, içinde yaşadığı topluma yeni değerler, yeni anlamlar, yeni zenginlikler getirir. En tehlikeli, en zararlı anlayış, sanatçının gerçekler karşısında susmasını istemektir.

Değil yalnız sanatçı, yazar, her kişioğlunun doğru bildiğini açıklamaktan kaçınmıyacağı, çekinmiyeceği, korkmıyacağı bir toplum yaratmak çabasındayız. Öyle sanıyorum ki Türk toplumu bu yolda sağlam adımlarla ilerliyecektir. Böyle bir çağda sanatçıyı en güzel batan, en bağıran gerçekler karşısında susturmaya çalışmak ka-

Harp Akademileri Üyeleri Amerikan Tesislerini Gezecek

Ankara, 4 Eylul (Usis) Türk Harp Akademesi Komutanlığından 24 kişilik bir subay gurubu başlarında Akademiler Komutanı General Fazıl Bilge olmak üzere Birleşik Amerikadaki Amerikan askeri tesislerini gezmek üzere üç haftalık bir ziyaret için 7 Eylulda Ankaradan haraket edecektir.

Türk Harp Akademisi Birleşik Amerikada Kansas'da Leazenworth'deki Birleşik Amerikadaki Ordu Komutan ve Kurmay Kolejine muadil olduğundan Türk subaylarının Amerikan eğitim ve teşkilât metodları ile burada öğretilen halihazır teknik ve taktikleri müşahede için bu tesislere dört günlük bir ziyaret yapılacaktır.

Amerikalı meslektaşlarının çalışmalarını incelemek ve sınıf eğitimi, eğitimde yardımcı olarak kullanılan malzemenin hazırlanması, kullanılması ve saklanması, ders programlarının plânlanıp programlanması, mevzu seçimi ve ders plânlarının kullanılması, atom eğitimi, not verme sistemleri ve teftiş heyetlerinin vazife ve görevleri hakkında bilgi edinmek üzere diğer askeri tesisleri de gezeceklerdir. Müstakbel doktrinin ne şekilde geliştirilerek sınıf eğitimi içine alındığı hususuna ehemmiyet verilecektir.

HİKÂYE

OYUNCAK

Mustafa Necati SPETÇİOGLU

Gözleri, gözlük camlarından daha büyüktü. Göz uçları, camların dışına taşmış, sık, kalkara kaşları, üstten camlara doğru inmişti. Küçücük gözbebekleri, göz peyazlığının ortasında ne yana bakacağını şaşırmışcasına tedirgin duruyorlardı Burnu, uzun yüzünün ortasında, gözlük camlarının bitişiği yere iri bir çengel gibi asılmıştı. Sağ yüzü şişkin, kabarık: sol yüzü içerlekti. İçerlek yüzün elmacık kemiğinde, tavuk izlerine benziyen bir Diyarbakır çıbanı vardı. Yeni tıraş olmuştu. Tıraş olurken. Diyarbakır çıbanının hemen yanındaki sivilceyi şakağına kadar kesmişti. İnce bir kan, kesilen yerde kurumuştu. Dudakları bütün bu karışıklığın içinde yumuşak, çocuk ve tatlı bir taşkınlıkla güzelleşiyordu.

Otobüsün en arkasındaki koltuğa oturmuştu. Kalın patosunun yakasını kaldırmıştı. Şapkasının daha çok uzattığı yüzünü kalın paltosunun yakaları arasında küçültmek ya da saklamak ister gibiydi.

Şapkası ve paltosu iyi bir kumaştan yapılmıştı. Ama palto, birkaç yılın kışını emmenin yorgunluğunu artık belli ediyordu. Kol uçları tiftiklenmişti. Tiftiklenen kol uçları uzun, kemikli, kocaman ellerin bitiştiği taş gibi bir bilekte kıllarla karışıyordu. Sol elinin yüzük parmağında bir alyans, kol uclarının tiftikleri, taş gibi bileklerin kılları, koskoca elleriyle alay edercesine pırıl pırıldı.

— Devamıvar —

T. C.

ZİRAAT BANKASI

KURULUŞ TARİHİ 1863

Yurt içinde 563 Şube ve Ajansı.

Dünyanın her tarafındaki Muhabirleriyle Sayın Müşterilerinin Emrindedir.

Vadeli vadesiz tasarruf hesapları 1959 İkramiye Planında MÜHİM DEĞİŞİKLİKLER YAPMIŞTIR.

ŞUBE VE AJANSLARI EMRİNİZDEDİR.

HER 100 Liraya bir kura numarası verilir.

Çorum ikinci Asliye Hukuk Mahkemesinden

959/42

Çorumun Sarayözü köyünden Salih Çakıcı tarafından köy muhtarlığı ile hazine aleyhine açtığı tescil davasında Sarayözü kötüne bağlı Lazlar parçasında eyri puçak mevkiinde doğusu Şükrü oğlu Mustafa ve mera, garben Hasan Örgün ve mera, kuzeyi mera, güneyi yol ile çevrili tarla ve ev 2240 metre genişliğinde ve 2000 lira değerinde olup tescili cihetine gidileceğinden işbu en son ilân tarihinden itibaren 3 ay içinde itiraz edenler varsa dava açmaları aksi takdirde haklarının ziyaa uğruyacağı ilân olunur. 1288

Şehir

Meteoroloji malûmatı

8.9.959 günü Gölgede sıcaklık derece

8 Gece 24 Gündüz

Şoför, Ailelere felâket getirmek istemiyorsan daima yolun sağını takib et, Sür'atten çekin.

Dikkat !

Matbaamızın

İlân, reklâm tarifemiz çok ucuzdur. Ayrıca Gazetemiz 1200 nüsha olarak çıkmaktadır.

Ticarî, ve hususî ilânların gazetemize verilmesi hem ödenecek ücret ve hem de daha çok kimseler tarafından okunması bakımından daha faydalı olacağı muhakkaktır.

Bir defa tecrübe ediniz. Derhal faydasını göreceksiniz.

ÇORUM

VİLÂYET MATBAASI

Yatandaş!

Kızılay kara gün dostudur. Felâketli günlerinde sana yardım eden Kızılay Kurumuna üye ol.

Vilâyet Matbaası — Çorum

dır çıkmaz bir yol olamaz. Yüz yıllardır yalanlar doğruları örttü. Artık doğruları gözler önüne sermek zorundayız. Gelin de Ataçın şu sözünü birlikte okuyalım: « Her doğru söylenebilir, her doğru söylenmelidir, yoksa çevremizi aldatıyoruz, çevremize yalanı yayıyoruz demektir.

11 Eylul 1959 CUMA

Mes'ul Müdür İbrahim Serim

ÇORUM

Pazardan başka her gün çıkar Vilâyet gazetesi

Kuruluş tarihi 192
YIL : 38
Sayı : 2516
İdare yeri :
İL BASIMEVI
Telefon No. 98
Nüshası 5 kuruştur

İ M A N

Yazan: Turan Sevgili

İmam Hatip Okulu S. 4 No. 147

İman: lügatte inanmak, yani tastik etmek demektir. İstılâhi (yani şer'i bakımdan ifade ettiği hususi mana) ise İmamı Azam efendimizin tarifine göre (dil ile ikrâr ve kalb ile tasdikdir). İman asıl kalbin tasdikidir. Fakat bir kimsenin mü'min olduğu mü'minlerce bilinebilmesi ve kendisine müsliman muamelesi yapılabilmesi için kalbiyle inanmış olduğunu diliyle de söylemesi lâzımdır. Kalbinde tasdiki, dilinde ikrarı bulunmayana: kâfir, sadece dilinde ikrarı bulunana da münafık denildiği malumdur.

İman icmalî ve tafsilî olmak üzere iki kısımdır.

İcmalî iman: İmanın en mücmeli, en kısası: « Allahı ve ondan geleni tasdik etmektir. « Bu da » Kelime'i tevhit » ile ifade olunur. Binaenaleyh: (Allah birdir, hazreti Muhammed Allahın Paygamberidir,) yahut (Hazreti Muhammedin söylediklerinin hepsi doğrudur) diye tasdik eden inanan ve kalbini buna sımsıkı bağlayan kimse icmalî bir iman ile mümin olur.

Tafsilî iman ise: İman edilmesi icab eden hususata ayrı ayrı bilerek iman etmektir. Peygamberimiz bir insan şeklindegelerek, iman nedir ya Resulallah diyen Cebrail aleybisselâma (El'imanü.....) Kavli şerifi ile cevab vermiştir. Yani:

Allahın var, bir olub şeriki naziri bulunmadığına, kemal sıfatları ile muttasıf olup, noksan sıfatlardan münezzeh olduğuna,

Melek ismiyle bilinen nurdan yaratılmış bir mahluk cinsinin mevcut olduğuna, İnsanlara sıratı müstekimi gösteren kitapların inzal buyurulduğuna, Peygamberlerin tarafı Rabbaniden ba's ve irsal olduklarına, Yevmi ahiretin muhakkak vuku bulacağına ve kaderin yani hayır ve şerrin Cenabı Hakkın takdir ve yaratmasiyle olduğuna tereddütsüz inanmakdır.

İman insanın kalbini dolduran bir nuru ilâhidir. Bu nuru mübîn kalbinde bulunduğu kimseyi fazilet sahibi yapar. Zira: Mü'min olan kimse Cenabı Hakkın azamet ve celâlinin pek büyük olduğunu anlamış, her şeyi bildiğini, her haraketten haberdar olduğunu her söylenileni işittiğini idrak etmiş durumdadır. Ayrıca bütün ef'âl ve akvalinin melâikeyi kirâm tarafından zaptedildiğini bilmekte, bir gün bütün yaptıklarının hesabını bir bir vereceğine inanmaktadır. Binaenaleyh: üzerinde dâima her hâl ve harekâtını kontrol ederek karşılığında sevab veya günahyazan birer gözcünün bulunduğunu bilen bir insanın fenalık yapmağa tevessül etmeyeceği muhakkaktır.

« Ne irfandır veren ahlaka yükseklik ne vicdandır.

Fazilet hissi insanlarda Allah korkusundandır. » Ateş yanan yerden dumanın çıkacağı şübhesizdir. İman bulunan bir insanda da bu iman nurunun alâmetleri zuhur eder. İnsan: kalbindeki imanın kuvvetiyle mütenasip olarak Allaha ve Resulüne bağlanır. Bu bağlılığını da her an her zaman isbat eder.

Peygamberimiz Ashabı Kiramla birlikte Bedir muharebesine giderken onlarla müşavere etti, fikirlerini sordu. Bir harp olursa kendisini sadece Medine dahilinde koruyacak olan Ensarın re'yini istedi. O zaman Sa'dibni Muaz efendimiz hürmet ve tazimle ayağa kalktı, Serveri Enbiya Efendimize hitaben Ensar namına şu sözleri söyledi :

« Biz sana iman etmişiz, seni tasdik etmişiz, getirdiğin islamın tam hak olduğuna şahid olmuşuz Ahidlerimizi, teminatımızı da seni dinlemek, sana itaat etmek üzere vermişiz. İstediğin yere git ya Resulallah seni hak Peygamber olarak gönderen Allaha yemin olsun ki : Bize şu denizi gösterip de içine dalsan bizden hiç bir kimse geri kalmamak üzere hepimiz birlikte dalarız. Bizi düşmanla karşılaştırmanı da memnuniyetle kabul ederiz. Biz harp zamanında sabrı sebât eden, düşmanla karşılaştığımız vakit sadâkatten ayrılmıyan insanlarız Ümit ederiz ki : Cenabı Hak bizden sana göz bebeğinizi güldürecek hareketler gösterecektir. Haydi bizi Allahın bereketlerine doğru götür. »

İşte böyle olan mü'minler için Kur'ân-ı kerimde buyuruluyor ki: (Meâlen) « Mü'minler muhakkak felaha erdiler, korktuklarından emin umduklarına nâil oldular. dünya ve ahiret saadetine kavuştular. »

Bu saadete erişmek, bu fazilete kavuşmak bahtiyarlığına erenlere ne mutlu. Bu mutlu saadet muhakkak ki İma'nin kuvvet ve kudretinden alınır.

Hububat rekoltemiz 12 milyon ton

Ankara (D.H.A) İstihsal bölgelerinden gelen tesbit raporlarına göre, bu yılki hububat istihsal rekoltemiz 12 milyon ton civarındadır.

Bunun 6,3 milyon tonu buğday. 2,9 milyon tonu arpa, 600 bin tonu çavdar, 400 bin tonu yulaf, 150 bin tonu kaplıca, 1,5 milyon tonu mısır, 80 bin tonu darı, 100 bin tonu pirinç, 8 bin tonu kuşyemi ve diğer kısmı da mahlut olarak hesaplanmıştır. Randıman hektar başına kilogram olarak buğdayda 875 kilo, arpada 1120 kilo, çavdarda 990, yulafta 1200, kaplıcada 900, mısırda 1200, darıda, 1000, pirinçte 2400, kuşyemi 900 ve mahlut 1050 kilodur. İlk tahminlere nazaran bakliyat istihsalimiz de şöyle hesaplanmıştı.

Bakla 45 bin ton, bezelye 800 bin ton, nohut 90 bin ton, fasulye 170 bin ton, mercimek 80 bin ton, börülce 4 bin ton, fiğ 70 bin ton, burçak 110 bin ton olmak üzere bakliyat istihsal yekûnumuz 500 bin ton civarında olacağı tahmin edilmiştir. Bakliyat istihsalimizde geçen seneye nazaran % 30 nisbetinde bir artış kaydedileceği anlaşılmaktadır.

Kan pıhtılaşmasını gideren Yeni Bir İlâç

New Jersey eyaletinden iki doktor kan pıhtılaşması sonunda tıkanan kan damarlarını ameliyat yerine yeni bir ilâçla açabildiklerini bildirmişlerdir. Bu ilâç 100 den fazla hasta üzerinde muvaffakıyetle tecrübe edilmiştir. Zamanında verildiği takdirde ilâç hastaların hastahanede kalmaları icabeden müddeti yüzde 50 nisbetinde azaltmaktadır. İlâç fibrinolysn diye bilinen bir vücut unsurundan elde edilmektedir.

HİKÂYE

OYUNCAK

Mustafa Necati SPETÇİOGLU

—Geçen Sayıdan Devam—

Öne doğru eğildiği için kamburu daha çok belli olu yordu. Yanında, otobüsün içinde sanki kimse yoktu Bir yalnızlık ya da kalabalık bir dost çemberi içindeymiş gibiydi. Dudakları arada sırada kıpırdıyor birden yalvarır gibi bükülüyor, az sonra ağlıyor; arkasından gülümsüyor, sonra yine birşeyler istemek için yalvari yordu.

Otobüs kalabalıktı Nemli, ağır, bunaltıcı bir insan kokusu kumaş kokusuna karışıyor; sesler bir ara kısık kısık fısıltı, bir ara gürültülü, kaba saba odun yığınlarının yuvarlanışı halinde takır tukur, motorün gürültüsü ile yarış ediyordu. Biletçinin ikide bir, yerli yersiz nükteleri, otobüsün içindeki kokuyu ve gürültüyü bir kat daha çekilmez bir duruma soküyordu.

Adam başını pencerenin camına dayamıştı. Dışarda puslu bir hava vardı. Cam hafif buğulu, yağmur damlacıklarıyla yer yer, ince ince noktalıydı. Otobüs bu puslu ve çok ince belli belirsiz havanın ortasından, yüzer gibi, kaldırımlardaki insanların isteksiz adımlarıyla eğleniyormuşcasına sallana sallana gidiyordu. Fakat adamın gözlük camlarının dışına taşan gözlerinde ne kaldırımlardaki isteksiz adamlar ne dükkânlar ne de havanın bütün pusunu emen ağaçlar vardı. Adamın o küçücük gözbebeklerinde bir tiren, kapkara dumanlarını savura savura büyüyor, bıçak gibi kesilmiş sarp kayaların arasında kaybolup dümdüz yemyeşil bir ovada, türkü söylercesine neşeli, koşuyordu, Biraz sonra bir tünele giriyor, çıkmıyacakmış gibi kalıyor fakat hışımla çıkıyor; yeniden bir tünele giriyor, pırıl pırıl güneşte yanan bir ırmağın üstündeki köprüyü geçiyor, kırmızı damlı basık evlerin arasında duruveriyor. İri, kocaman bir çoban köpeği tirenin arkasından deli gibi havlayarak koşuyor.

— Devamıvar —

Çorum Belediye Reisliğinden

1 — Özel şartnamesinde cinsi ve evsafı yazılı Binoküler Marka mikroskop ve Laması ile buna müteferri igne, üçlü sedim sehpası komple lama gibi cihazlar açık eksiltme suretiyle mübayaa edilecektir.

2 — Eksiltme 23/9/959 Çarşamba günü saat 15 de Reisliğimizde icra olunacaktır.

3 — muhammen bedeli cem'an 5035 lira olup taliplerin belli gün ve saatte geçici teminat makbuzlariyle birlikte Reisliğimize müracaatları ilân olunur

1289 11, 14, 18 ve 21

Çorum Orman İşletme Müdürlüğünden

İşletmemizde münhal bulunan Muhafaza Memurluğu kadrosuna imtihanla memur alınacaktır.

İmtihan 23 9/1959 Çarşamba günü saat 14 de Çorum Orman İşletme Müdürlüğü binasında yapılacaktır. Taliplerin lazım gelen malumatı almak üzere Müdürlüğümüze müracaatları ilân olunur. 1290

T. C.

ZİRAAT BANKASI

KURULUŞ TARİHİ 1863

Yurt içinde 563 Şube ve Ajansı.

Dünyanın her tarafındaki Muhabirleriyle Sayın Müşterilerinin Emrindedir.

Vadeli vadesiz tasarruf hesapları 1959 İkramiye Planında MÜHİM DEĞİŞİKLİKLER YAPMIŞTIR.

ŞUBE VE AJANSLARI EMRİNİZDEDİR.

HER 100 Liraya bir kura numarası verilir.

Dikkat!

Matbaamızın

İlân, reklâm tarifemiz çok ucuzdur. Ayrıca Gazetemiz 1200 nüsha olarak çıkmaktadır.

Ticarî, ve hususî ilânların gazetemize verilmesi hem ödenecek ücret ve hem de daha çok kimseler tarafından okunması bakımından daha faydalı olacağı muhakkaktır.

Bir defa tecrübe ediniz. Derhal faydasını göreceksiniz.

ÇORUM

VİLÂYET MATBAASI

Yatandaş!

Kızılay kara gün dostudur. Felâketli günlerinde sana yardım eden Kızılay Kurumuna üye ol.

Vilâyet Matbaası — Çorum

16 Eylul 1959 ÇARŞAMBA

Mes'ul Müdür İbrahim Serim

ÇORUM

Pazardan başka her gün çıkar Vilâyet gazetesi

Kuruluş tarihi 1921
YIL : 38
Sayı : 2518
idare yeri
İL BASIMEVİ
Telefon No. 98
Nushası 5 kuruştur

Yapılan İstimlâk ile

Saat kulesi karşısındaki dükkânlar

Yıkılmağa başlandı

Devlet Karayollarınca, her an bir felâketi doğurmak tehlikesinde bulunan saat kulesi karşısı istimlake tâbi tutulmuş ve muamele tekemmül etmiş bulunuyordu. Aylardan beri iştimlâk bedelleri gelmiş ve mal sahiplerine haklarını almaları duyurulmuş olmasına rağmen bir kısım mal sahibi istimlâke kıymet ve diğer hususlarda itirazda bulunmamış olmalarına rağmen paralarınıda almamışlar ne maksatla oldukları anlaşılamayan bir direnmede bulunmuşlardır.

Nihayet kara yolları istimlâkin cebrî yürütülmesine baş vurmuş ve mahkemeye muracaat etmiştir.

Dün Sait şamlıdan itibaren bir kaç dükkanın yıkılmasına başlanmıştır. Öğrendiğimize göre parasını almayan malsahiplerinin mahkemelerine önümüzdeki Cuma günü bakılacak ve her şeyi tamam olmasından karara bağlanacağı sanılmaktadır. Mahkemece karara bağlandığı takdirde yıkılma işine son hızla devam olunacaktır. Bu kanaatledirki önümüzdeki hafta tarihi tehlike seddi kaldırılmış olacaktır. Bu seri hareketten halk çok memnun görünmektedir.

Astronomlar güneşin daha parlak hale geldiğini söylüyor

Arizona eyaletinin Flagstaff şehrindeki Lowell Rasathanesine mensup astronomlar son beş sene zarfında güneşin parlaklığının yüzde 2 nisbetinde arttığını ve o nisbette de ısındığını bildirmişlerdir.

Bu tedkik güneş ışığının Üranüs ve Neptün seyyareleri üzerindeki parlaklığını yakındaki 16 yıldızın parlaklığı ile mukayese etmek suretyle yapılmıştır.

Şeker hastaları için yeni ilaç

Birleşik Amerikalı tıp uzmanları Phenformin ismi verilen ve ağızdan alınan yeni bir ilâcın bir çok şeker hastaları üzerinde müsbet tesir icra ettiğini bildirmişlerdir. 1708 hasta üzerinde yapılan tecrübelerde hastaların yüzde 70 şinin bu ilâçtan istifade ettikleri görülmüştür. Daha hafif vak'alarda bu ilâcın ensülin'in yerini alabileceği tesbit edilmiştir.

Şehir

Meteoroloji malûmatı

16.9.959 günü Gölgede sıcaklık derece

8 Gece 20 Gündüz

Kanser Tedavisinde Yeni Buluş

University Park, Pennsylvania, 2 Eylül - (USIS) - Eutgers Mikrobioloji Enstitüsünden Dr. Waclaw T. Szybalski'ye göre yeni bir biolojik prensip kansee tedavisinde radiasyon tatbikinin tesirini artırabilecektir.

Bu prensibe dayanarak son zamanlarda yapılan tecrübelerde ıkısaca BUDR ismi verilen bu terkibin kanserlerin daha az dozda radiasyonla tedavi edilebileceğini göstermiştir.

Ehli Hayvan Sergisi Açılıyor

Veteriner Müdürlüğünden

İ L Â N

1 — 6/10/1959 Salı günü Vilâyet Merkezinde 11/10/1959 Pazar günü merkeze bağlı Sarimbey köyünde At ve Sığır gurubu 3/10/1959 Cumartesi günü Alaca-Ünalan köyünde 6/10/1959 Salı Çorum merkezinde 12/10/1959 Pazartesi günü Sungurlu merkezinde Yarımkan Merinos kuzu ehli hayvan sergileri açılacaktır

2 — AT GURUBU SERGİSİ: 3 Yaşına kadar saf kan ve yarımkan vesikalı Arap ve yarımkan Arap taylarına mahsustur.

SIĞIR GURUBU SERGİLERİ: Vilâyet Merkezinde Sun'i Tohumlamadan doğma (6) aylıktan (6) yaşına kadar Yarımkan dişi dana, düğe, inek ve altı ay, bir yaşına kadar 2. inci kan (F 2) erkek dana ve genç boğalara mahsustur.

SARİMBEY KÖYÜ SIĞIR GURUBU SERGİSİ: Dişi dana düğe, İneklere mahsustur.

3 — Bu sergilerde derece kazanacak olan (64) baş hayvan sahiplerine alacakları derecelere göre para ikramiyeleri dağıtılacaktır. Verilecek ikramiye tutarı (8305) liradır.

4 — MERİNOS KUZU SERGİSİ: Merinos Su'ni Tohumlamasından doğmuş yarımkanKuzulara mahsustur

5 — Sergilere kayıt muamelesi 20/Eylul/1959 tarihinde başlar. Sergilerin açılış tarihlerinden bir gün evveline kadar devam eder. Kayıt işleri mesai dahilinde her gün saat (9) dan (12) ye ve (13-30) dan (17) ye kadar Veteriner Müdürlüğünde yapılır.

6 — Sergilerin plân ve proğramları ayrıca afişlerde yayınlanacaktır.

7 — Sergiler hakkında daha geniş ve etraflı izahat almak isteyen yetiştiriciler Veteriner Müdürlüğüne müracaat ederek öğrenmek istedikleri hususları sorabilirler.

HİKÂYE

OYUNCAK

Mustafa Necati SEPETÇİOĞLU

—Geçen Sayıdan Devam—

Kalın, odunlaşmış bir ses, adamın kulağının dibinde « bilet » diye bağırıyor. « Bilet beyim. »

Adamın gözleri o kadar küçülmüş, dudakları öylesine yumuşamıştı ki bu sesi duymadı. Biletçi, kalabalığın içinde gidip gelmekten sıkışan ve kıpkırmızı bir terle kızaran yüzünü büsbütün kızartan bir sesle « Efendi » diye bağırdı « biletçi geldi, biletçi, hunu! » Adam bu sesle birlikte, gözlerinin içinde büyüyen tirenin birdenbire devrildiğini görmüş gibi irkildi. Küçülen gözleri sanki olduğundan daha çok büyümüştü. Dudakları suç üstünde yakalanmış bir çocuk gibi kaçacak bir yer arıyordu: korkmuştu.

Biletçi,büyük bir nükte yapmışcasına arsız ve sırıtkan, çevresindeki adamlara bakıyor ve bir yandan da görülmemiş bir yaratıkmış gibi adamı gözleriyle onlara işaret ediyordu. Fakat adamların aldırmadıklarını, hiçbirinin dönüp bakmadığını görünce ne demek istediğini açıklamak gerektiğini sezinledi. « Neler de yaratıyor. Ulu Tanrım » dedi, bilmiş bilmiş, « Gurban olam; neler de yaratıyor. « Sonra gülüç bir incelik ve anlayış içinde « Beğefendi, en büyük nükteyi yapmış gibi sağa sola baktı.

Adam, neden sonra, bütün bu sözlerin kendisine söylendiğini anladı ve büsbütün şaşırdı. Sanki otobüstekiler dönmüş kendisine bakıyorlardı, Uzun kemikli kocaman elleri taşlaşmış bileklerinde donmuş gibiydi. Sağa sola, bir kalıp halinde gidip geliyor. Paltosunun cebinden buruşuk bir kâğıt çıkarıyor, işe yaramazmış gibi buruşturuyor, parmakları yelek ceplerine girip çıkıyor: solunda oturan adamı rahatsız etmemeğe çalışarak paltolon ceplerini yokluyor, buruşuk bir mendilini ceketinin iç cebine sokuyordu. Biletçi, çürük bir yumurta gibi patlamak üzereydi ki adam yeleğinin sağ cebinden bir yirmibeş kuruşluk çıkarabildi. Biletçiye uzattı Biletçi tam yakalamışken kaçırdığı öfkenin damarlarında kalan tadını çıkaramamış olmanın acısıyla bileti yırttı,

Adam, oturduğu koltukta büsbütün sindi. Son durağa kadar sanki orada kimse oturmuyordu. Yumuşak dudakları, gözlük camlarından dışarıya taşan gözleri iri bir çengel gibi yüzüne asılan burnu süsmüş, utanmış, görünmek istemiyormuş gibi büzülmüşlerdi.

Adam son durakta otobüs iyice boşaldıktan sonra indi. Uzun boyluydu. İri başı, ince boyunun üstünde dengesini bulamamış gibi göğsüne doğru eğilmiş. sırtı kamburlaşmıştı. Paltosu bu kamburluğun üstünde daha çok parlıyordu. Elinde şişkin, eskimiş' kayışlarından biri kopmuş bir çanta vardı. Uzun bacaklarının bittiği yerde hantal ayakları cilâlı siyah ayakkabılarını bir kuş gibi uçuruyordu. Yolda yürümüyordu da sanki bir tiren yolunda, traverslerden seke seke, gözleri karşıda bir noktaya dikilmiş gidiyordu. Köşedeki oyuncakçı dükkânının önünde birden durdu. Duran, daha çok öne eğilmiş başı ve kamburu çıkmış bedeni idi. Ayakları yere yapışmış olmasına rağmen hâlâ uçuyor. hâlâ tiren yolunda sekiyor gibiydi.

— Devamıvar —

Şoför, Ailelere felâket getirmek istemiyorsan daima yolun sağını takib et. Sür'atten çekin.

T. C.

ZİRAAT BANKASI

KURULUŞ TARİHİ 1863

Yurt içinde 563 Şube ve Ajansı.
Dünyanın hertarafındaki Muhabirleriyle
Sayın Müşterilerinin Emrindedir.

Vadeli vadesiz tasarruf hesapları 1959 İkramiye Planında
MÜHİM DEĞİŞİKLİKLER YAPMIŞTIR.

ŞUBE VE AJANSLARI EMRİNİZDEDİR.
HER 100 Liraya bir kura numarası verilir.

Dikkat!

Matbaamızın

İlân, reklâm tarifemiz çok ucuzdur. Ayrıca Gazetemiz 1200 nüsha olarak çıkmaktadır.

Ticari, ve hususi ilânların gazetemize verilmesi hem ödenecek ücret ve hem de daha çok kimseler tarafından okunması bakımından daha faydalı olacağı muhakkaktır.

Bir defa tecrübe edinız. Derhal faydasını göreceksiniz.

ÇORUM

VİLÂYET MATBAASI

Vatandaş!

Kızılay kara gün dostudur. Felâketli günlerinde sana yardım eden Kızılay Kurumuna üye ol.

Vilâyet Matbaası — Çorum

18 Eylul 1959 CUMA
Mes'ul Müdür İbrahim Serim

ÇORUM

Pazardan başka her gün çıkar Vilâyet gazetesi

Kuruluş tarihi 1921
YIL : 38
Sayı : 2519
İdare yeri :
İL BASIMEVİ
Telefon No. 98
Hissesi 5 kuruştur

Elektrikle İşleyen Otomobiller A. B. Devletlerinde tekrar ortaya çıkmaya başladı

Modern benzinli otomobilin çıkması ile demode olan elektrikli otomobil, Amerika Birleşik Devletlerde tekrar ortaya çıkmaya başlamıştır. En azından iki Amerikan imalatçısı halen gayet modern elektrikli bir otomobil tipi üzerinde çalışmaktadırlar. Bunlardan biri, jet tipi hafif fakat kuvvetli diyeri ise tekâmül ettirmeye uğraştığı oksijen Hidrojen akümülatörü kullanmaktadır.

Californiada görülen, bu tip otomobillerin mütevazi bir öncüsü olan ve Stinson Aircraft Tool and Eng. Co. tarafından imal edilen 204 kiloluk ve arkasında iki çocuk için de yeri olan bu spor araba, saatte 36 kilometre yapmaktadır ve 150 kilometrede bir normal ev prizine sokularak şarj edilmektedir.

Katarakt Ameliyatları için Yeni ilâç

Bundan iki sene evvel Amerikalı araştırma uzmanları tarafından tesadüfen keşfedilmiş olan bir ilâç katarakt ameliyatlarının kolaylıkla yapılması hususunda çok şeyler vaad etmektedir. Doktorlar bazı vak'alarda perdenin kalınlaşması için ameliyatı senelerce tehir etmek zorunda kalmaktaydılar. Sığırların pankreas bezlerinden elde edilen Alpha Chymotrypsin ismi verilen bu ilâç gözleri merceğini göze bağlayan adalecikleri diğer neşiçlere zarar vermeden eritmektedir. Bu yeni ilâç merceğini tamamen sertleşmesine lüzum göstermeden ameliyatı mümkün kılmaktadır. Bu aynı zamanda ameliyat miktarını da azaltmaktadır.

İnfraruj aletleri 24 saatin askeri için hayatı önem taşıyor

İnsanoğlu asırlarca karanlıkta düştü kalktı, derken ateşi buldu ve geceleri yolunu kaba meş'alelerle aydınlatarak dolaşmıya başladı.

Seneler geçtikçe meş'alenin yerini, karpit, gaz, elektrik ve kuvvetli projektörler aldı Fakat şimdi Fort Bolvoir, Viginia daki ordu Laboratuarlarında tekâmül ettirilen infraruj cihazlarla 24 saatin askeri: Doğmuştur. Bu asker, bu cihazlarla karanlıkta hareket edebilir, çalışabilir, savaşabilir; Silahı ile düşmana nişan alması, harita okuması, bir roketin yakıt ikmalini yapması işten bile değildir.

Bununla da iktifa etmiyen mühendisler, bu gün hedefleri neşrettikleri hararet vasıtası ile tesbit eden yeni bir tip infraruj cihaz üzerinde çalışmaktadırlar ve yakın bir gelecekte cisimleri karanlıkta, üzerlerine aks eden yıldız ışıkları yardımı ile gösteren cihazlar, bunları takip edecektir.

Şiir

Bir Meçhûl Öğretmen

Ben meçhûl öğretmen,
Tüm tedirginler sırasında,
İşte hep kararsızım böylesine
Gülmekle gülmemek arasında...
Ben meçhûl öğretmen.
Toz gibi duman gibiyim,
Bir gittim, bir geldim şimdiyedek
Ölmekle ölmemek arasında...
Ben meçhûl öğretmen,
Duamdan gökler yarılmış.
Tanrım bile şaşırmış dileğimi.
Vermekle vermemek arasında...
Ben meçhûl öğretmen.
Saadet içinde yine yalnızım.
Duman duman olan gözlerim artık
Görmekle görmemek arasında...
Ben meçhûl öğretmen.
Erişilmez şeyler çizdiğim için
Bir aşılmaz dağ var murada
Ermekle ermemek arasında...

— Karanfil —

— Bafra Gazetesinden —

HİKÂYE

OYUNCAK

Mustafa Necati SEPETÇİOĞLU

—Geçen Sayıdan Devam—

Ana yoldan çalıştığı daireye sapan yolu çoktan geçmişti. Yaramaz bir çocuk gibi uçarı ayakları o yola sapmamış, kendi bildiğine, oyuncakçıya kadar gelmişti. Ve şimdi, dairesine sapan yoldan epeyce uzakta, oyuncakçıya beş on adım kala son yaramazlığını da yapmıştı. Adam, ayaklarının beynine doğru ittiği dayanılmaz tazyik altında ne yapacağını şaşırmıştı. Elinde olmadan cebinden saatini çıkardı. Bu, babadan kalma, serkisof marka bir cep saatiydi. Üstünde bir tiren vardı. Dumanını savura savura koşuyordu. Dümdüz, madenseh bir ovadaydı. Ovayla birlikte tiren ve dumanları öylesine parlıyordu ki!.. Su gibi... Cam gibi.

Adam, oyuncakçının vitrininden oyuncakların renklerine, biçimlerine ve kıvır kıvır neşelerine daldığı; bu arada, küçük mimik evleriyle bir istasyonu, bir istasyon memuru, dağları, tünelleri ve köprüsü olan bir oyuncak tirene ve vagonlarına gözleaini diktiği zaman elindeki saati ve az önce bu saatin 8,45 i gösterdiği aklına geldi. Ayakları beynini şuursuz bir istekle oyuncakçıya iterken saatin yelkovanı bir ok gibi gözlük camlarından dışarıya taşan gözlerine batıyordu.

—Devamedecek—

Çorum Vilâyeti Daimî Encümeninden

1 — Kargı kepez deposundan kömür işletmesine 500 metre mik'ap çam maden direğinin nakli işi 2/10/959 Cuma günü saat 14 de ihalesi yapılmak üzere açık eksiltmeye konulmuştur.

2 — Beher metre küpünün muhammen bedeli 30 lira, muvakkat teminat 1125 liradır.

3 — Şartnamesi Daimî Encümen kaleminde görülebilir.

4 — Taliplerin teminat makbuzlarile birlikte belirli günde Vilâyet Daimî Encümenine müracaatları ilân olunur. 2—4

Çorum Belediye Reisliğinden

1 — Özel şartnamesinde cinsi ve evsafı yazılı Binoküler Marka mikroskop ve Laması ile buna müteferri igne, üçlü sedim sehpası komple lama gibi cihazlar açık eksiltme suretiyle mübayaa edilecektir.

2 — Eksiltme 23/9/959 Çarşamba günü saat 15 de Reisliğimizde icra olunacaktır.

3 — muhammen bedeli cem'an 5035 lira olup taliplerin belli gün ve saatte geçici teminat makbuzlariyle birlikte Reisliğimize müracaatları ilân olunur

1289 11, 14, 18 ve 21

Zayi Tatbikli İsim mühürleri

Tatbikli İsim Mühürlerimizi zayi ettik. Yenilerini alacağımızdan eskilerinin hükmü olmadığı ilân eyleriz.

Çanakçı köyü ihtiyar heyetleri Azalarından
Ahmet Yağan, Memiş Tahtahız, İsmail Kabalak

Şehir Meteoroloji malûmatı

18.9.959 günü Gölgede sıcaklık derece
8 Gece 20 Gündüz

Çorum Asliye birinci Hukuk Mahkemesinden

1 — Sarin köyü inönü mevkiinde: Şarkan bent ve yol, garben kızıl ırmak, cenuben Sarin çayı, şimalen halil İbrahim ve Mustafa Kitmir ile çevrilli 600 lira değerli tarla.

2 — Aynı mevkide şarkan Mustafa Maden, garben bent ve cenuben çay, şimalen Halil İbrahim Altunkaya ile çevrili 400 lira değerli Bağ.

3 — Aynı mevkide şarkan Halil İbrahim, garben hark, cenuben Mustafa Kitmir ve şimalen Mustafa Kitmir ile çevrili 300 lira değerli bir bağ ki cem'an üç parça gayri menkulün fasılasız, nizasız malik sıfatı ile 25 senedir malik olduğundan tescili Sarin köyünden Zeynal oğlu Zeynal Kıltepe tarafından hazine ve köy muhtarlığı aleyhine dava edilmiş ve duruşması 6/11/959 Cuma günü saat 9 za bırakılmıştır. Bu gayri menkuller üzerinde her hangi bir hak iddia edenlerin tarihi ilânın sonundan itibaren üç ay içinde itirazlarını yaparak mahkememizi haberdar etmeleri ilân olunur. 959/396 1295

T. C. ZİRAAT BANKASI

KURULUŞ TARİHİ 1863

Yurt içinde 563 Şube ve Ajansı.
Dünyanın her tarafındaki Muhabirleriyle
Sayın Müşterilerinin Emrindedir.

Vadeli vadesiz tasarruf hesapları 1959 İkramiye Planında
MÜHİM DEĞİŞİKLİKLER YAPMIŞTIR.

ŞUBE VE AJANSLARI EMRİNİZDEDİR.
HER 100 Liraya bir kura numarası verilir.

Dikkat!

Matbaamızın

İlân, reklâm tarifemiz çok ucuzdur. Ayrıca Gazetemiz 1200 nüsha olarak çıkmaktadır.

Ticarî, ve hususî ilânların gazetemize verilmesi hem ödenecek ücret ve hem de daha çok kimseler tarafından okunması bakımından daha faydalı olacağı muhakkaktır.

Bir defa tecrübe ediniz. Derhal faydasını göreceksiniz.

ÇORUM
VİLÂYET MATBAASI

Yatandaş!

Kızılay kara gün dostudur. Felâketli günlerinde sana yardım eden Kızılay Kurumuna üye ol.

Vilâyet Matbaası — Çorum

21 Eylul 1959 PAZARTESİ
Mes'ul Müdür İbrahim Serim

ÇORUM

Pazardan başka her gün çıkar Vilâyet gazetesi

Kuruluş tarihi 1921
YIL: 38
Sayı: 2520
İdare yeri: İL BASIMEVİ
Telefon No. 98
Kıymeti 5 kuruştur

Tebliğat Nizamnamesi

Umumi Hükümler

BİRİNCİ FASIL

Nizamnamenin Şumulü

Tebligatin PTT vasıtasiyle yapılması:

Madde 1 — Kazai merciler, umumi ve mülhak bütçeli daireler, belediyeler, köy hükmi şahsiyetleri, barolar ve noterler tarafından yapılacak bilcümle tebligat, 7201 sayılı tebligat kanunu ile bu nizamname hükümleri dairesinde Posta, Telgraf ve Telefon İşletmesi (PTT) vasıtasiyle yapılır.

Bu Nizamnamenin 2,41,42,43,56,57,58,62,65,66,67 69,71 ve 73 üncü maddeleri hükümleri mahfuzdur.

Tebligatın memur vasıtasiyle yapılması:

Madde 2 — Tehirinde zarar umulan işlerde veya şehir, kasaba, köy, hava meydanı, iskele ve istasyon gibi aynı yerde bulunan birinci maddede yazılı merci daire ve müesseseler arasında veyahut bunlarda bulunan şahıslara yapılacak tebligat, kendi memurları veya mahalli mülkiye âmirinin emriyle zabıta vasıtasiyle yaptırılabilir

Memur vasıtasiyle tebligat yaptırılmasını icabettiren sebep, işin taalluk ettiği evrakta gösterilir.

Zabıta vasıtasiyle tebligat yaptırılabilmesi için tebliği çıkaran merciin, sebebini de zikretmek suretiyle mahalli mülkiye âmirine müracaat etmesi lazımdır.

Zor kullanılmasını gerektiren veya hazırlık tahkikatına taallûk eden vazifelerin zabıta tarafından yapılacağına dair olan hükümlerle bu nizamnamenin hususi hükümleri mahfuzdur.

ÜCRET TARİFESİ:

Madde 3 — PTT İşletmesinin bu Nizamnameye göre yapacağı işlerden dolayı alacağı ücretler, bir tarife ile tesbit ve tâyin edilir.

Tarifenin hazırlanması ve tasdiki:

Madde 4 — Ücret tarifesi, PTT işletmesince hazırlanıp ve Münakalât Vekâletince uygun görüldüğü takdirde diğer vekâletlerin de mütalâaları alındıktan sonra icra vekilleri heyetinin tasdikine arz olunur. Bu suretle tasdik edilen tarife Resmî Gazetede yayınlanır.

Memur vasıtasiyle tebliğde zaruri masraflar:

Madde 5 — Memur vasıtasiyle yapılacak tebliğlerde, 6245 sayılı Harcırah Kanununun 49 uncu maddesine göre tazminat alan memur ve hizmetlilere ayrıca zaruri masraf namiyle bir para verilmez.

Yukarıki fıkraya tevfikan tazminat alan memurların dışında kalan memur ve hizmetliler tarafından, bu Nizamnamenin 2 nci maddesi mucibince yapılacak tebligat için tebliğ yapana yalnız zaruri masrafları verilir. Zaruri masrafların miktarı, kendisine tebliğ yapılacak şahsın bulunduğu yerin mesafesine nazaran her mali sene başında Vilâyet İdare Heyetleri tarafından o vilâyetin gerek merkez, gerekse bağlı kazaları için ayrı ayrı tesbit olunur.

—Devamedecek—

Birleşik Amerika Okyanus Etüdlerine Yardımcı Olmak üzere küçük boyda ses şamandraları tekâmül ettiriyor

Birleşik Amerika denizi daha sür'atle etüd edebilme imkânlarını temin edecek, bir radyo verici ve mikrofon ile mücehhez bir minyatürşamandra üzerinde çalışmaktadır. Bunun yardımı ile deniz derinlikleri, taban kontrolları ve hayatiyet bir tayyareden incelenebilecektir. Şamandralar o kadar küçüktürler ki bir uçak bir uçuşta bunlardan bir kaç yüz tanesini taşıyabilecek ve kilometrelerce sahayı tarıyabilecektir. Şamandıralardaki bidrofon, deniz altı seslerini ve bu maksatla atılan ufak tahrip maddelerinin akislerini verici radyosu vasıtasile mütehashıslara bildirecek ve onlar da seslerin cinslerini veya akis müddetlerini hesaplıyarak aranılan neticeleri bulabileceklerdir.

Demir Yolu Endüstrisinde en Son Yenilik: Pervaneli Tren

Birleşik Amerika Ticaret Vekâletinin Eylül ayında başlamak üzere tertip edeceği Milletlerarası Ticaret Fiarlarında Curtiss - Wright şirketi tarafından Pîâolanan bir aerodinamik trenin çalışır halde bir modeli teşhir edilecektir. Amerikada demir yolu yolcu nakliyatında en son yeniliği teşkil eden bu pervaneli trenin modeli cam bir mahfaza içinde bulunacaktır.

Gurtiss - Wright Corkoration'un wrigt aeronautical Kısmı tarafından imal edilen 270 kişilik tren, esasında Eockheed Super Constellation ile Deuglas DC 7 lüks yolcu uçaklarında kullanılan tipteki motörlerle çalışacaktır. Mutaşavver tren heriki istikamete de hareket edebilecek ve hem önü hem de arkatarafta motörü bulunacaktır.

Trenin aeredinamik bir şekilde çrlışması klâsik bu har veya dizel lokomotiflerinin ağırlığını bertaraf etmektedir. Yolcuları rahatsız etmeden çok yüksek sür'ate ulaşabilmekte veya sür'atini azaltabilmektedir.

Wright Aeronautical divisi n tarafından elde edilen malûmat bir şehrin merkezinden diğer bir şehrin merkezine kadar 300 millik seyahatlerde Gurtiss - Wright treni ile seyahatin diğer bir vasıta ile seyahatten çok daha sür'atli olduğunu göstermiştir. Meselâ Chicago'dan Los Angeles'e kadar olan hatlarda seyahat müddetinin 10 saat kısaldığı bildirilmektedir.

Yeni pervaneli tren bütün dünyda mevcut demiryolu hatlarında en sür'atli, en emin ve en müsait seyahat vasıtasını teşkil edecektir Halen Amerikadaki bir çok demiryolu şirketleri yeni tren'in çalışması ile yakından ilgilenmekte ve iki seneye kadar bu treni hatlarında kullanmaya başlamayı ümid etmektedirler,

Çorum Vilâyeti Daimî Encümeninden

1 — Kargı kepez deposundan kömür işletmesine 500 metre mik'ap çam maden direğinin nakli işi 2/10/959 Cuma günü saat 14 de ihalesi yapılmak üzere açık eksiltmeye konulmuştur.

2 — Beher metre küpünün muhammen bedeli 30 lira, muvakkat teminat 1125 liradır.

3 — Şartnamesi Daimî Encümen kaleminde görülebilir.

4 — Taliplerin teminat makbuzlarile birlikte belirli günde Vilâyet Daimî Encümenine müracaatları ilân olunur. 3—4

Çorum Belediye Reisliğinden

1 — Özel şartnamesinde cinsi ve evsafı yazılı Binoküler Marka mikroskop ve Laması ile buna müteferri igne, üçlü sedim sehpası komple lama gibi cihazlar açık eksiltme suretiyle mübayaa edilecektir.

2 — Eksiltme 23/9/959 Çarşamba günü saat 15 de Reisliğimizde icra olunacaktır.

3 — muhammen bedeli cem'an 5035 lira olup taliplerin belli gün ve saatte geçici teminat makbuzlariyle birlikte Reisliğimize müracaatları ilân olunur

1289 11, 14, 18 ve 21

Osmancık Asliye Hukuk Mahkemesinden

Fındık köyünün yonca mevkiinde doğusu çay, batısı çay, önü çay, şimali tepe ile çevrili iki dönüm miktarında bir kıta saha üzerinde bir miktar ve bağçe ile bir adet un değirmeninin zilyetliğe istinaden Karaveran kö. Muhittin oğlu Emin Biçer tarafından Fındık köyüne izafeten Muhtarı ve Hazineyi hasım göstermek suretile dava açılmış bulunmakla bu gayri menkulde her hangi bir surette hak iddia edenler varsa son ilân tarihinden itibaren üç ay içinde mevcut vesikaları ile birlikte Osmancık Asliye Hukuk Mahkemesinin 959/118 Esas sayılı davasına müracaat ederek haklarını aramaları ilân olunur.

Duruşması: 13/10/959 1296

Zayi Mühürler

İhtiyar heyetinde kullandığım tasdikli isim mühürlerimizi yitirdik. Eskilerinin hükmü olmadığı ilan olunur,

İskilip Doğangir köyünden
Mustafa Karakaya, Arif Aktaş

Soy adı tashihi ilânı

Nüfus 49 No. hanede kayıtlı ve kullanmakta olduğum (Kaltakçı) soy adını bu defa İskilip Asliye Hukuk Mahkemesinin 15/9/959 tarih ve 959/418 392 kararile (Coşkun'er) olarak değiştirilmiştir.

İskilip Alibey mahallesinden Ömer oğlu Kâmil Kemal (Kaltakçı) Çoşkun'er

T. C.
ZİRAAT BANKASI
KURULUŞ TARİHİ 1863

Yurt içinde 563 Şube ve Ajansı.
Dünyanın her tarafındaki Muhabirleriyle
Sayın Müşterilerinin Emrindedir.

Vadeli vadesiz tasarruf hesapları 1959 İkramiye Planında
MÜHİM DEĞİŞİKLİKLER YAPMIŞTIR.

ŞUBE VE AJANSLARI EMRİNİZDEDİR.
HER 100 Liraya bir kura numarası verilir.

Dikkat!

Matbaamızın

İlân, reklâm tarifemiz çok ucuzdur. Ayrıca Gazetemiz 1200 nüsha olarak çıkmaktadır.

Ticarî ve hususi ilânların gazetemize verilmesi hem ödenecek ücret ve hem de daha çok kimseler tarafından okunması bakımından daha faydalı olacağı muhakkaktır.

Bir defa tecrübe ediniz. Derhal faydasını göreceksiniz.

ÇORUM
VİLÂYET MATBAASI

Vatandaş!

Kızılay kara gün dostudur. Felâketli günlerinde sana yardım eden Kızılay Kurumuna üye ol.

Vilâyet Matbaası — Çorum

23 Eylul 1959 ÇARŞAMBA
Mes'ul Müdür İbrahim Serim

ÇORUM

Pazardan başka her gün çıkar Vilâyet gazetesi

Kuruluş tarihi 1921
YIL : 38
Sayı : 2521
İdare yeri : İL BASIMEVİ
Telefon No. 98
Nushası 5 kuruştur

Sanayi Vekaletinden iki Mütehassısın gelmesile

Sanayi Sayımı Başladı

Vergi ve saire gibi hiç bir kültet yükletilmesi düşünülmeden sayımda doğru ve düzgün malûmat vermek devletin sanayi üzerinde destekleyici alacağı tedbirleri kolaylaştırır.

Evvelce bildirdiğimiz sanayi sayımı için Sanayi Vekâletinden Abdullah Yurt ve Nihat Arısoy adlarındaki iki mütehassıs şehrimize geçen hafta sonunda gelmişlerdir. Cumartesi günü tedkik ve salâhiyetli mercilerle temaslarını ikmal eden mütehassıslar Pazartesi günü sayım memurlarını merkezde ve Lisede toplayıp gerekli izahatı, sayımın esas ana hatlariyle beraber gayelerini izah etmişlerdir. Kazalardan gelen memurlar da merkez memurlariyle birleşmiş ve Pazartesi günü akşama kadar kursu takip etmişlerdir.

Sayın mütehassıslar bilhassa sayımın vergi ve diğer akla gelebilecek herhangi bir külfeti sanayi erbabına yüklemek için yapılmadığını, sadece Devletin sanayi erbabı lehine alacağı, destekleyip teşvik edeceği tedbirleri üzerinde durmuşlardır. Nihayet yapılacak istatistikte vatan sathında ne kadar motörlü, motörsüz sanatkâr bulunduğunu, bu sanayi grupunun iş kapasitesini tesbit etmek ve buna göre ileri giden veya gerileyen sanat gruplarını bilmek ve buna muvazi tedbirleri almak suretiyle geri kalanları desteklemek, teşvik etmek amaciyle yapıldığını izah ve ifade etmişlerdir.

Yapılacak bu istatistik ne kadar doğru, düzgün ve sanayi sahibinin durumuna uyğun yapılırsa bu alınacak rakamlara göre alınacak tedbirlerin de o derece tesirli ve müsbet olacağını aydınlatmışlardır.

Dün sabahtan itibaren Vilâyetimizde sanayi sayımı fiilen başlamış bulunmaktadır. Merkezde 9 yazım heyetinden 3 ü nahiye ve köylerimize gönderilmiştir.

Kıymetli Valimiz Cevat Çapanoğlu bilumum resmî arabaları sayım emrine tahsis etmiş ve sayımın kısa bir müdde ve çok salim bir tarzda yürütülmesi hususunda gereken tedbirleri almış ve mütehassıslara her türlü kolaylık ve imkânları sağlamış bulunmaktadır.

Sayım memurlarının da yaptığı izahat dairesinde halkımızın müesseselerini olduğu gibi göstermek ve yazdırmak suretiyle olgunluk göstereceğine şüphemiz bulunmamaktadır.

Şehir Meteoroloji malûmatı

23.9.959 günü Gölgede sıcaklık derece
3 Gece 15 Gündüz

ÜREMİ

Porf. Dr. Nurî Ö. ERGENE

ÜREMİ — Vücudumuza giren gıdalar, tıpkı büyük bir fabrikada olduğu gibi, türlü türlü değişikliklere urarlar. Bu değişmeler neticesinde bir takım zehirli maddeler hâsıl olur ki, bunların zarar vermemesi için bedenimizden dışarı atılması lâzımdır. Bu atılma böbrekler vasıtasile olur. Zira böbrekler vücutumuzun süzgeçlerinden en mühimini teşkil ederler.

Vücutumuzda hâsıl olan cisimlerden en ehemmiyetlisi (Üre) dedikleri maddedir. Üre tabii halde de kanımızda bulunur ve kanın litresinde (0,30 0,50 gram) üre vardır. Sağlam böbreklerde bir çok eriza ve iltihaplar neticesi bozuk'uk başladığı zaman artık bunlar vazifelerini lâyikile köremez olurlar. Başka zehirlerle beraber vücuttaki üze miktarı da fazlalaşır.

Üre dediğimiz madde esasında vücud için bir zehir değildir. Fakat böbrekler bozulup vücudun süzgeçlik vazifesini yapamamağa başladıkları zaman kanda, sade üre değil, daha başka zehirler de toplanır ki üreden başka olan bu zehirlerin fazlalaşması vücut için çok zararlıdır.

Bu fazlalaşmadan dolayı meydana gelen kendi kendisine zehirlenme haline (Üremi) diyoruz. Birden bire başlıyan böbrek iltihapları kandaki üre miktarını ziyadeleşdirdikleri gibi, sinsi ve sürüncemede kalmış böbrek hastalıkları dolayısıyle, yavaş yavaş teşekkül eden müzmin üremiler de vardır.

Üremiden hastanın tansiyonu yükselir, hastada derin bir iştahsızlık, burun kanaması, uykuya meyil gibi haller hasıl olur. Gözlerde tagayyürler görülür. Bir gün zehirin miktarı çok yükselince hayatı tehliheye girer.

Üremi hastalığını anlamak ve tayin etmek için idare ve kan tahlillerine lüzum vardır. Kanda üre miktarı pek fazla olunca hastanın kalbinde ve damarlarında da bozukluklar olur. Dımağ bozuklukları, felçler, (koma) dedikleri derin ve tehlikeli uyku halleri ortaya çıkarlar.

TEDAVİ — Tedavi, böbreklerin bozukluğuna ve kanda toplanan üremin miktarına göredir. Etsiz, yumurtasız, tuzsuz ve hafif gıdalardan ibaret bir perhiz tatbik olunacaktır. İdrar söktürücü ilaçlar faydalıdır. Kanda fazla üre toplanınca hastadan yüksek miktarda kan alıp zehirleri dışarıya atmak, yerine glycose serumu

Çorum Vilâyeti Daimî Encümeninden

1 — Kargı kepez deposundan kömür işletmesine 500 metre mik'ap çam maden direğinin nakli işi 2/10/959 Cuma günü saat 14 de ihalesi yapılmak üzere açık eksiltmeye konulmuştur.

2 — Beher metre küpünün muhammen bedeli 30 lira, muvakkat teminat 1125 liradır.

3 — Şartnamesi Daimî Encümen kaleminde görülebilir.

4 — Taliplerin teminat makbuzlarile birlikte belirli günde Vilâyet Daimî Encümenine müracaatları ilân olunur. 4—4

Şoför, Ailelere felâket getirmek istemiyorsan daima yolun sağını takib et. Sür'atten çekin.

şırınga etmek lâzım gelebilir. Hastalar, doktorun çizeceği proğramdan ayrılmamalıdır.

ÜZÜM — Üzüm, meyvalar içinde en çok hoşa giden, insan sağlığına en faydalı olan yemişlerden birisidir. İri taneli nefis bir üzüm salkımının hem seyrine, hem de lezzetine doyum olmaz. Üzüm, ince bir kabuktan yapılmış mahfazası içinde kıymetli gıda maddeleri taşıyan bir meyvadır Üzümün terkibinde (Üzüm şekeri) dedikleri bir şeker vardır. Bundan başka ekşili ve tanenli maddeleri havidir. Fazla olarak Üzümde hayat için pek lüzumlu olan (vitamin) ler de bulunur. (Vitaminler kelimesine bakınız.) Vitaminlerin az mikdarları bile vücudun gıda metabolizmasında çok büyük rol oynarlar.

Üzüm, tadından, lezzetinden başka havi olduğu bu hassaları itibariyle de dünyanın her tarafında ötedenberi büyük bir rağbet kazanmıştır.

Bir zamanlar (Üzümle tedavi) usulleri eski hekimler arasında çok revaç bulan tıbbî fikirler halinde kendini göstermiştir.

Üzümün yüksek gıda kıymetlerine bakılırsa bu fikirlere hak vermemek kaabil değildir.

Üzüm tedavisi taze (Çavuş Üzümü) ile yapılır. Bu da üzümü midenin tahammül edeceği kadar bol mikdarda yemekle olur. İlk defa az mikdarda, yani (250) gramdan başlamak, sonra yavaş yavaş fazlalaştırarak günde (3 4) kiloya kadar çıkmak mümkündür. Yenecek mikdar sabah, öğle, akşam yemeklerine taksim olunur. Üzüm vücutta albüminli maddelerin gıdaî değişikliklerinde faydalı bir rol oynar. Hazmı kolaylaştırır. İdrarı ziyadeleştirir, üre dedikleri maddenin böbreklerden kolaylıkla atılmasına yardım eder. Vücuda ferahlık, çeviklik ve kuvvet verir. Bu sebepten hastalık yeni kalkmış, vücudu zayıf insanlara, çocuklara, emzikli kadınlara, nikris hastalığına tutulmuş bulunanlara hem gıda, hem de pek faydalı bir deva olur. Kansızlık, verem gibi gizli ve sinsi seyreden hastalıklara tutulmuş olanlar, karaciğerlerinde, sidik torbasında taş, kum, sancı bulunanlar üzümden çok istifade ederler. Üzüm suyu kuvvetli bir mayidir. Üzümün sade tazesi değil, kurusu da lezzetli ve besleyicidir. Fakat tedavi için kullanılan tazesidir.

«Köy Postası dergisinden»

T. C.
ZİRAAT BANKASI
KURULUŞ TARİHİ 1863

Yurt içinde 563 Şube ve Ajansı.
Dünyanın her tarafındaki Muhabirleriyle
Sayın Müşterilerinin Emrindedir.

Vadeli vadesiz tasarruf hesapları 1959 İkramiye Planında
MÜHİM DEĞİŞİKLİKLER YAPMIŞTIR.
ŞUBE VE AJANSLARI EMRİNİZDEDİR.
HER 100 Liraya bir kura numarası verilir.

Dikkat!
Matbaamızın

İlân, reklâm tarifemiz çok ucuzdur. Ayrıca Gazetemiz 1200 nüsha olarak çıkmaktadır.

Ticarî, ve hususî ilânların gazetemize verilmesi hem ödenecek ücret ve hem de daha çok kimseler tarafından okunması bakımından daha faydalı olacağı muhakkaktır.

Bir defa tecrübe ediniz. Derhal faydasını göreceksiniz.

ÇORUM
VİLÂYET MATBAASI

Yatandaş!

Kızılay kara gün dostudur. Felâketli günlerinde sana yardım eden Kızılay Kurumuna üye ol.

Vilâyet Matbaası — Çorum

26 Eylul 1959 CUMARTESİ
Mes'ul Müdür İbrahim Serim

ÇORUM

Pazardan başka her gün çıkar Vilâyet gazetesi

Kuruluş tarihi 192
YIL : 38
Sayı : 2542
İdare yeri :
İL BASIMEVİ
Telefon No: 98
Nushası 5 kuruştur

Meb'uslarımızında iştirak ettiği büyük bir merasimle

Polikinlik binasının temeli atıldı

Bina 550 metre kare arsa üzerinde yapılacak 500 bin liraya mal olacak

Yıllardın beri özlenen, Devlet hastahanesinde noksanlığından dolayı büyük bir ihtiyacı karşılanmaktan geri kalan Polikinlik binasının temeli dün saat 16 da atıldı.

Temel merasiminde başta kıymetli Valimiz Cevat Çapanoğlu, şehrimizde tetkik ve temaslarına devam eden meb'uslarımızdan Kemal Biberoğlu, Hüseyin Ortakçıoğlu, Dr. Sedat Baran, Dr. Ali Dedekargınoğlu, Hamdi Bulgurlu, Yakup Gürsel, Kemal Erdem, Cevat Köstekçi, Kemal Terzioğlu, Fevzi Hacırecepoğlu, Belediye Reisi Faik Kürkçü, D.P. İl Başkanı Şevki Demirer İl Jandarma Kumandanı, Bankalar, daireler erkânı, doktorlar bir çok halk iştirak etmiş bulunuyordu.

Merasime iştirak edenlere yapılacak tesisin arsa durumu gösterilerek Valimiz tarafında izahat verildi. 16,5 X 33 metre en ve boyunda 550 metre kare saha üzerinde geniş bir sahaya temel açıldığı görülüyordu. Bu seneki bütçeden verilen 40000 lira ile temelin yapılacağı ve binanın 500,000 liraya ikmal olunabileceği belirtildi.

Arzulanan ve beklenen yalnız polikinlik binası idi. Bunu da içine alan geniş çapta büyük bir sağlık pavyonunun yapılmasına başlanılması, umulandan fazlasını bulmanın neş'e ve sürüru muhakkak ki geniş oldu.

Merasim Boğaz, Burun hastalıkları mütehassısı Dr. Tahsin Dalkılıç'ın bir konuşmasiyle başladı.

Kıymetli mütehassıs Dr. Dalkılıç kısa konuşmasında hastahanenin büyük bir ihtiyacının yapılmasına başlanmasından duyulan sonsuz sevince tercüman olduktan sonra, büyüklerimiz ve halkımızın yardımlarının devamını istirham etti ve sözü Valimize verdi.

Enerjik Valimiz memleketin büyük bir ihtiyacını karşılayacak olan bu tesisin memlekete hayırlı olmasını temenni etti. Temele kurban kesildi. İlk harç Valimiz ve Meb'uslarımızın uğurlu ve yapıcı elleriyle konuldu. Merasime iştirâk edenler hastahanemizin bahçesinde çay ve pasta ile ağırlandı.

Doktor Rifat Patır yurt gezisinden döndü

Mesleki kitap, âlet ve röntgen malzemelerinin tedariki ve meslektaşlariyle görüşmek gayesiyle yurt gezisine çıkmış olan Dr. Rifat Patır şehrimize dönmüş ve muayenehanesinde çalışmalarına başlamışır.

Memleketimizin yetiştirdiği genç ve enerjik evlâdı doktorumuza hoş geldin der, vefalı hizmetlerinde başarılarını temenni ederiz.

Sel. seylâp, heyelân gibi tabiî âfetlerden zarar gören dokuz köyümüz yeniden yapılacak

Buna dair Yüksek Vekiller Heyeti kararını aynen sunuyoruz

Karar Sayısı; 12092

1 — 7269 Sayılı kanunun mer'iyete girmesinden evvel ilişik listedeki mahallerde vuku bulan âfetlerin umumi hayata müessir olduğu ve bu yerlerde mezkûr kanun hükümlerinin tatbiki

2 — Bu âfet bölgelerinde yeniden inşa veya tamir edilecek yapılarla, lüzumlu görülen yerlerde yapılacak su tesisleri, ev yeri için arazi temini ve gerekli hallerde kadastro yapılması gibi imar işleri için fondan para tefrik edilerek bu paraların;

a) Âfetlerden zarar gördükleri tesbit edilmiş bulunanlardan kendilerine sözü geçen kanun hükümlerine gören ev yaptırılmasını telep edenlere toplu inşaat yapmak mümkün olan yerlerde İmal ve İskân teşkilâtı eliyle kullanılması;

b) Buna imkân olmayan yerlerde ise, mahalli hususiyetler göz önünde bulundurulmak suretiyle yapı şartları, tipleri ve muhtelif kısımlarının ebadı ve adedleri önceden tesbit edilerek hazırlanacak plânlara ve yapılacak keşiflere göre taayyün edecek inşaat benellerinin evlerini kendileri yakacak veya yaptıracaklara inşaatın seyrine göre mukassaten ödenmesi:

İmar ve İskân Vekâletinin 9/7/1959 tarihli ve 3706-76/1210-21376 sayılı yazısiyle yapılan teklifi üzerine, 7269 sayılı kanunun 1 inci, 36 ncı ve muvakkat 5 inci maddelerine göre, İcra Vekilleri Heyetince 31/8/1959 tarihinde kararlaştırılmıştır.

Vilâyet ve Kazası	Köyü	Âfetin nevi
Çorum Merkez	Bozboğa	Sel
» Alaca	Hüyük	Seylâp
» »	Yenice	Heyelân
» Merkez	Teslim	Sel
» Kargı	Hacıhamza	Seylâp
» Mecidözü	Horgu	»
» Sungurlu	Karaoluk	Heyelân
» Merkez	Gökçekaya	»
» »	Erdek	»

Böbrek Taşlarını Eriten Kimyevî Madde

Cincinnati Üniversitesi tıp uzmanları böbrek taşlarını takriben 15 saat zarfında eritebileceğini söyledikleri bir kimyevî eritici madde geliştirmişlerdir.

Organik bir asid olan bu madde böbrek taşlarını tamamen bertaraf etmektedir.

Sungurlu öğretmenler derneği yardımlaşma ve biriktirme sandığı statüsünde yapılan değişikler.

Madde 40 — Sandık gelirinin Yüzde 25 i yıllık taz minat olarak muhasibe ödenir. Kaydının (Yüzde 12,5 olarak değiştirilmesi)

Madde 12 — Sandıktan borç para alan üyelerden senelik yüzde bir masraf alınır. Kaydının (Yüzde iki olarak değiştirilmesi)

Başkan Necdet Korol

İ L Â N

Mecidözü Asliye Hukuk hakimliğinden

Kuyulu köyünden Müslüm kızı Zehra Doğan tarafından Camiikebir mahallesinden Haydar oğlu Rıza Doğan aleyhine açılan Boşanma davasının yapılan muhakemesinde:

Davalının 11/9/959 günlü duruşmada hazır bulunması için Çorum gazetesinin 14/7/959 tarihli nüshasındavetiye ilânen yapılmış davalı gelmediğinden bu defa 6/11/959 tarihinede gelmedi ve bir vekkillede kendisini temsil ettirmediği takdirde duruşmanın gıyabında yapılacağı giyap kararına kaim olmak üzere ilân olunur. 1301

Zayi Seyriseter Kâğıdı

10/2/958 Tarih ve 249 sayılı Çorum trafiğinden aldığım muayene cüzdanımı kaybettim. Yenisini alacağımdan eskisinin hükmü yokdur.

Eşref Kayalı

Şoför, Ailelere felâket getirmek istemiyorsan daima yolun sağını takib et, Sür'atten çekin.

Şehir Meteoroloji malûmatı

25.9.959 günü Gölgede sıcaklık derece

5 Gece 18 Gündüz

T. C. ZİRAAT BANKASI

KURULUŞ TARİHİ 1863

Yurt içinde 563 Şube ve Ajansı.

Dünyanın her tarafındaki Muhabirleriyle Sayın Müşterilerinin Emrindedir.

Vadeli vadesiz tasarruf hesapları 1959 İkramiye Planında MÜHİM DEĞİŞİKLİKLER YAPMIŞTIR.

ŞUBE VE AJANSLARI EMRİNİZDEDİR.

HER 100 Liraya bir kura numarası verilir.

Dikkat! Matbaamızın

İlân, reklâm tarifemiz çok ucuzdur. Ayrıca Gazetemiz 1200 nüsha olarak çıkmaktadır.

Ticarî, ve hususi ilânların gazetemize verilmesi hem ödenecek ücret ve hem de daha çok kimseler tarafından okunması bakımından daha faydalı olacağı muhakkaktır.

Bir defa tecrübe ediniz. Derhal faydasını göreceksiniz.

ÇORUM VİLÂYET MATBAASI

Yatandaş!

Kızılay kara gün dostudur. Felâketli günlerinde sana yardım eden Kızılay Kurumuna üye ol.

Vilâyet Matbaası — Çorum

28 Eylul 1959 PAZARTESİ
Mes'ul Müdür İbrahim Serim

ÇORUM

Pazardan başka her gün çıkar Vilâyet gazetesi

Kuruluş tarihi 192
YIL : 38
Sayı : 2523
İdare yeri
İL BASIMEVİ
Telefon No. 98
Nüshası 5 kuruştur

Hayvancılık

Hayvan hastalıkları ve bunlara karşı alınacak tedbirler

Yazan : Kâmil Onat

Sayın köylü kardeşler;

Bu günkü konumuzu hayvan hastalıklarına karşı alınması lüzumlu tedbirler teşkil edecektir. Hayvan hastalıklarının önlenmesi hem onların ıslah ve gelişmeleri bakımından, hem de kendi sıhhatlerimizi koruma yönünden çok önemli bir iştir. Bu iş hayvan sahipleri için ne kadar gerekli ise hepimiz için de o rütbe kıymeti haizdir. Çünkü hayvanlara arız olan çiçek, şap, pasterollöz, uyuz ve saire gibi bazı hastalıkların sebep oldukları ölüm veyahut verim noksanlıkları iktisadî sahada oldukça mühim buhranlar yarattığı, hayvan sahiplerini hatıra gelmiyen büyük zararlara soktuğu gibi ruam, antraks, verem gibi bir takım hastalıklarda sahiplerine ve bütün beşeriyete sıhhî durum ve hayat bakımından büyük tehlikeler doğurur. Onun için bu çeşit hastalıklarla malûl hayvanlarla ve bunların mahsulleriyle uğraşanlar kendilerini çok iyi korumak ve bilhassa temizlik taharete gereği kadar dikkat etmek lâzımdır.

Hayvanlardan insanlara hastalığın bulaşma tehlikesi nüfusun çok ve kesif olduğu yerlerde daha geniş bir durum alacağından bu gibi çok nüfuslu merkezlerde hayvan sürülerinin barındırılması yasak edilmekte ve alım satım işlerinin pazarlardan gayri mahallerde yapılmasına müsaade olunmamaktadır.

Gerek kendimizi gerek hayvanlarımızı hastalıklardan korumak için alınacak tedbirlerden birincisi temizlik ve taharete dikkat etmektir. Hepimizin bildiğimiz gibi mikrop, parazit ve virüs dediğimiz hastalık yapan âmiller hemen her yerde ve herşeyin üzerinde bulunmakta ve işimiz ile meşgul iken dokunduğumuz çeşitli eşyalardan bunları kolayca almak mümkün bulunmaktadır.

Elleriyle burunlarını karıştıran ve yıkanmadan yemeğe oturan pis parmaklarını ağızlarına götürmek suretiyle mikrop yutanlara her zaman rastlanılmaktadır. Onun için akşam sabah yemeklerden evvel ve sonra, işden çıkınca daima temizlenmek lâzımdır. Kendimiz için lüzumlu olan bu temizlik hayvanlarımız için de icabeder. Binaenaleyh her gün hayvan barındırılan mahalleri temizce süpürmek, tozlarını, gübrelerini ve her çeşit kir ve pisliklerini yok etmek iktiza eder. Timar takımlarını hiç olmazsa ayda bir defa kaynatarak üzerindeki hastalık âmillerinden kurtarmalıdır. Ahırların yıkanabilecek yerlerini sabunlu sıcak sularla yıkamalıdır. Sabun bulunmadığı zamanlarda bunun yerine kül veya soda kullanılabilir. Ahırlarda hiç bir suretle gübre bırakılmamalıdır. Bazı hayvan sahiplerinin yaptığı gibi hayvanın yattığı yerin sıcak olması için gübreden yatak yapmak asla doğru değildir. Çünkü gübre ile karışan hayvan pisliklerinden çıkacak bir takım zehirli gazlar hayvanların nefesiyle ciğerlerine kadar giderek hastalanmalarına sebep olur. Hastalık yapmasa bile hayvanların gelişmesine mâni teşkil edeceğinden her gün biriken fışkıların ahırdan uzakça bir yere kaldırılması lâzımdır.

Hastalığı bulaştırma vasıtalarından biri de su kapları olduğundan su içilen kadehleri ve hayvanlara su verdiğimiz kap ve yalakları temizlemek gerektir. Çünkü her hangi bir hasta su içtiği temiz bir kabı salya veya burun akıntılariyle bulaştırarak bir çok mikropların suya bulaşmasını sağlar. Aynı kaptan su içen diğer sağlam şahsiyetlerin de bu mikropları alarak hastalanacakları şüphesizdir.

Yolculuk esnasında konaklamak zarureti hasıl olan yerleri hayvanları sokmadan önce görüp temizlemek ve satın alınmış yeni bir hayvanı eskiden mevcut hayvanların arasına doğrudan doğruya koymıyarak hususî yerlerde bir hafta kadar ayrı bulundurduktan ve sıhhatinden tamamile emin olduktan sonra karıştırmalı ve her hangi bir şüphe karşısında sütleri kaynatmadan ve etleri iyice pişirmeden yeyip içmemelidir. Köyde hastalanarak ölen hayvanların lâşelerinin mahalle aralarına, mer'a ve otlak yerlerine atılmaları çok tehlikelidir. Bunun için köy civarında hususî çukurlar açılması ve lâşelerin bu çukurlara derince gömülüp üzerlerinin kireçlenmesi ve köpekler tarafından çıkarılmalarına meydan verilmemesi gerektir.

Aziz köylü kardeşler; şu saydığımız tedbirler her ne kadar ilk bakışta ehemmiyetsiz gibi görünürse de iyi düşünülür ve bu günkü sıhhî durumumuzla mukayeseye girişilirse hakikate erişmekte güçlük çekmiyeceğinize ve öğütlerimi candan dinlemiş olduğunuza inanır ve bu konuya da burada son veririm.

(Köy Postası'ndan)

İlk ve Orta dereceli okullar Derse Başladı

İlk ve Orta dereceli okullarda 1959—1960 ders yılı bu günden itibaren başlamıştır. Bu münasebetle bütün ilkokullar, Lise, İmam-Hatip okulu, Kız ve Erkek Sanat Enstitüleri bugün açılmış ve derslerine başlamışlardır.

Öğretmenlerimize ve genç yavrularımıza üstün başarılı bir ders yılı temenni ederiz.

Ses Dalgaları Cerrahî Aletlerini Temizliyor

Birleşik Amerikadaki hastahaneler ultrasenik teçhizat kullanmak suretiyle cerrahî aletlerini el değmeden temizliyebilmektedirler.

Çok yüksek frekanslı ses dalgaları ile çalışan bu teçhizatın imalâtçısı olan New York'un Mestbury şehrindeki Marda Ultrasonics Gorporation bu teçhizatın buharla sterilizasyonun yerini aldığını ve insaz ellerinin sebebiyet verebileceği enfeksiyona tehlikesini de azaltmaktadır.

İnsan kulağı ile işitilemiyecek kadar sür'atle ihtizaz eden ses dalgaları cerrahî aletlerindeki en küçük kirleri dahi temizliyebilmaktedir.

Çorum Asliye birinci Hukuk Mahkemesinden

Çaltıcak köyünden Fatma Eker ve Haydar Arslan Vekilleri Avukat Şevket Turpoğlu tarafından Mahmut Şahin ve arkadeşları ile Çorum Hazinesi ve Çaltıcak köyü muhtarlığı aleyhine açmış olduğu men'i müdahale ve tescil davasının cari muhakemesinde:

1 — Çaltıcak köyü köy içi mevkiinde: Doğusu Yol Batısı Dere, Güneyi Haydar Şahin, Kuzeyi yol ile çevrili ev.

2 — Çaltıcak köyü köy önü mevkiinde: Doğusu Süleyman kızı Safiye aslan, Batısı Veli oğlu Satılmış Şahin, Güneyi Çay, Kuzeyi yol ile çevrili Bağ.

3 — Çaltıcak köyü köy önü mevkiinde: Doğusu Ali oğlu Satılmış Şahin, Batısı Süleyman kızı Safiye arslan Güneyi yol, Kuzeyi mezarlık ile çevrili Bağ.

4 — Çaltıcak köyü köy önü mevkiinde; Doğusu Süleyman kızı Safiye Arslan, Batısı Ali oğlu Satılmış Şahin, Güneyi dere, kuzeyi Musa oğlu Ali Şahin ile çevrili tarla.

5 — Çaltıcak köyü Büyük kır mevkiinde: Doğusu Ali oğlu Haydar Şahin, Batısı Sadık oğlu Seydi Kartal Güneyi Eyyup Eker, Kuzeyi Hıdır oğlu Cuma Kartal ile çevrili tarla

6 Çaltıcak köyü Büyük kır mevkiinde: Doğusu Seydi Kartal, Batısı Ali Şahin, Güneyi Ahmet Kartal, Kuzeyi Hüseyin Diker ile çevrili tarla.

7 — Çaltıcak köyü karaçalı mevkiinde: Doğusu Satılmış Şahin, Batısı Ali, Güneyi çay, kuzeyi yol ile çevrili tarla.

8 — Çaltıçak köyü Kömçukuru mevkiinde: Doğusu Safiye Arslan, Batısı dere, Güneyi hali, Kuzeyi Satılmış Şahin ile çevrili tarla.

9 — Çaltıçak köyü Yalakdağı mevkiinda: Doğusu Ali Şahin, Batısı dere, Güneyi Süleyman Kartal, Kuzeyi Veli Arslan ile çevrili tarla.

10 — Çaltıcak köyü Uzundere mevkiinde: Doğusu Hasan Diker, Batısı dere, Güneyi dere, kuzeyi hali arazi ile çevrili tarla.

11 — Çaltıcak köyü kuyupınarı mevkiinde: Doğusu Cuma Bağcı, Batısı çay, Güneyi dere, kuzeyi hali arazi ile çevrili tarla.

12 — Çaltıcak köyü Büklücede (taşlı tarla) mevkiinde: Doğusu Haydar Şahin Batısı yol, Güneyi dere, kuzeyi yol ile çevrili tarla.

13 — Çaltıcak köyü kuyupınarı mevkiinde: Doğusu hali arazi, Batısı dere, Güneyi dere, kuzeyi dağ ile çevrili Bağ.

14 — Çaltıcak köyü bodurdere mevkiinde: Doğusu Muharrem Arslan, batısı dere, güneyi Halil Eker, kuzeyi dere ile çevrili Bağ.

15 — Çaltıcak köyü kuyupınarı mevkiinde: Doğusu Haydar Arslan, batısı Hasan Arslan, güneyi dere, kuzeyi hali arazi ile çevrili Bahçe.

Yukarıda mevki ve hudutları yazılı bulunan gayrimenkuller davacı ve davalıların büyük murisleri Musa kâhya oğlu Ahmedin tapusuz malı olup nizasız ve fasılasız zilyet ve tasarrufunda iken vefatı ile davacı ve davalılara intikal etmiş olduğundan davalıların vaki hisseye müdahalelerinin men'i ve üzerlerine tescilini talep ve dava etmekle duruşmaları 27/10/959 gününe talik edilmiştir. İşbu ilân Çorumda münteşir gezetelerden birinde bir def'a ve mahallinde onar gün fasıla ile üç def'a neşir ve ilân edileceğinden bu gayrimenkuller üzerinde her hangi bir surette hak iddia edenlerin en son ilân tarihinden itibaren üç ay zarfında hakimliğimize müracaat etmeleri ilân olunur. Sayı 959/421 1294

T. C.

ZİRAAT BANKASI

KURULUŞ TARİHİ 1863

Yurt içinde 563 Şube ve Ajansı.

Dünyanın her tarafındaki Muhabirleriyle Sayın Müşterilerinin Emrindedir.

Vadeli vadesiz tasarruf hesapları 1959 İkramiye Planında MÜHİM DEĞİŞİKLİKLER YAPMIŞTIR.

ŞUBE VE AJANSLARI EMRİNİZDEDİR.

HER 100 Liraya bir kura numarası verilir.

Dikkat !

Matbaamızın

İlân, reklâm tarifemiz çok ucuzdur. Ayrıca Gazeteniz 1200 nüsha olarak çıkmaktadır.

Ticarî, ve hususi ilânların gazetemize verilmesi hem ödenecek ücret ve hem de daha çok kimseler tarafından okunması bakımından daha faydalı olacağı muhakkaktır.

Bir defa tecrübe ediniz. Derhal faydasını göreceksiniz.

ÇORUM

VİLÂYET MATBAASI

Yatandaş!

Kızılay kara gün dostudur. Felâketli günlerinde sana yardım eden Kızılay Kurumuna üye ol.

Vilâyet Matbaası — Çorum

30 Eylul 1959 ÇARŞAMBA

Mes'ul Müdür İbrahim Serim

ÇORUM

Pazardan başka her gün çıkar Vilâyet gazetesi

Kuruluş tarihi 192 YIL : 38 Sayı : 2524 İdare yeri : İL BASIMEVİ Telefon No. 98 Abonesi 5 kuruştur

Türkiye Öğretmenler Bankası gayrimenkullerini satışa çıkardı

7118 sayılı kanunla kurulmuş bulunan Türkiye Öğretmenler Bankası T.A. Şirketinin; mülga İlkokul Öğretmenleri Yapı Sandığı'ndan müdevver gayrimenkulleri 24 Eylûl 959 tarihinden itibaren satışa çıkarmıştır.

Bu satışta belli başlı iki gaye görülmektedir :

1 — Bankanın (A) grubu hissesinden malik öğretmenler ve Maarif Vekâleti merkez ve taşra teşkilâtında vazifeli memur ortaklarımızın ev veya arsa sahibi olmaları gayesiyle bazı tedbirlerin alınmış bulunduğu,

2 — Yurdun muhtelif bölgelerinde bulunan arsalardan Bankanın gereği kadar istifade edememesi ve Bankanın daha istifadeli bulunması hususunda emvalinin bir araya birleştirmesi ve diğer taraftan Banka nakit sermayesinin artırılması ve dolayısiyle ortaklara daha istifadeli olması hedef tutulmuştur.

Bu satışa sadece Bankaya ortak olan veya olmıyan öğretmenler katılacağı gibi öğretmen olmıyan sair istekli vatandaşlar da katılabilecektir.

Şartnamesi Maarif Müdürlüğüne gelmiş ve mesai saatleri içinde her gün arzu edenlere gösterileceği ayrıca öğrenilmiştir.

Atom Enerjisi Saf Su İmalinde Kullanılacak

Birleşik Amerika Dahiliye Vekili Fred Seaton'un yaptığı bir açıklamaya göre, Atom'un sulh yolunda kullanılması bahsinde bir yenilik olan alçak tazyik ve hararetili atom reaktörleri ile deniz suyunun saflaştırılması plânlanmaktadır. Bu cümleden olmak üzere, ilk beş saflaştırma tesisinden birincisi olan ve Birleşik Amerika Hükûmeti tarafından inşa edilecek olan Freeport'takinin günlük kapasitesi 3.785,330 litredir.

Amerikan Kanser Cemiyeti çok Geniş Tetkikte Bulunacak

Amerikan Kanser Cemiyeti bazı kimselerin kansere neden daha hassas olduklarını anlamak üzere 1959 yılı sonlarına doğru, şimdiye kadar yapılmış olan en büyük tıbbî istatistik tetkikini teşkil edecek bir araştırmaya başlıyacaktır.

50,000'ni müteçaviz eğitim görmüş gönüllünün yardımi ile yapılacak olan bu tetkik altı senede tamamlanacaktır. Bu müddet zarfında bir milyon insan hakkında bilgi toplanacaktır.

Kanser Cemiyetinden Dr. E. Cuyler Hammond bu hususta elde edilecek olan malûmatın kanserin sebepleri hususunda bir çok nazariyeleri tecrübe etmek ve bilinen bazı hakikatleri izah etmek üzere kullanılacağını söylemiştir.

Fatin Rüştü Zorlu'ya Amerikada Fahrî Hukuk Doktorluğu verildi

Hamilton, Nevyork 25 — (Usis) Milletlerarası anlayışa yaptığı yardımlardan dolayı Türkiye Hariciye Vekili Fatin Rüştü Zorluya Colgate Üniversitesi tarafından fahrî Hukuk Doktoru payesi verilmiştir.

Zorlu Birleşmiş Milletler Genel Kurulundaki Türk delegasyonuna başkanlık etmek ve aynı zamanda da Merkez Andlaşması Teşkilâtı Vekiller Konseyi toplantısına iştirâk etmek üzere Amerikada bulunmaktadır.

Çocuk Felci aşısı diğer bazı hastalıklara da iyi geliyor

Dr. Jonas Salk muvaffakiyetle geliştirmiş olduğu Çocuk Felci aşısının diğer bir çok hastalıklara karşı da insanları koruyabileceğini bildirmiştir. Dr. Salk bu aşının aşı prensiplerinin anlaşılmasını sağlıyarak diğer bazı virüs hastalıklarının kontrol altına alınmasını mümkün kılabileceğini söylemiştir.

Dr. Salk Çocuk Felci tedavisinde bazı yeni unsurların meydana çıkmakta olduğunu söylemiştir. Bunlardan ikisi bu aşının tesirinin evvelce tahmin edildiğinden çok daha uzun bir müddet devamı ettiği ve hiç bir zaman Çocuk Felci aşısı yaptırmamış olanların aşılanmış olan kimselerin muafiyeti ile korunabilecekleridir.

Tebliğat Nizamnamesi

Umumi Hüküm'ler

BİRİNCİ FASIL

Nizamnamenin Şumulü

(Geçen sayıdan devam)

Ücret ve masrafın peşin ödenmesi:

Madde 6 — Tarifede yazılı PTT ücretlerini veya beşinci madde mucibince verilecek zaruri masrafları, hilâfına bir hüküm bulunmadıkça tebligatın yapılmasını isteyen peşin olarak öder. Tebligat masrafları kesin olarak tâyin edilemezse avans olarak alınıp bilâhare mahsubu yapıldıktan sonra bakiyesi iade edilir.

Tebliği çıkaracak merci tarafından tâyin olunan mehil içinde gerekli masrafı vermiyen, talebinden sarfınazar etmiş addolunur Zaruri sebeblerden dolayı bu mehile riayetsizlik halinde yeni bir mehil verilir.

Adil müzaharete nail olanların, yukarıki fıkra mucibince vermeleri icabeden ücret veya masraflar, iteride haksız çıkarak taraftan alınmak üzere lâkalı mercilerce ödenir.

Yabancı elçilik ve konsolosluklardan gönderilen evraka ait ücret veya masrafın bu elçilik veya konsolosluklardan talep edilebilmesi, anlaşmalar hükümlerine ve mütekabiliyet esaslarına tabidir.

— Devamıvar —

Devlet Orman İşletmesi Çorum Müdürlüğünden

Deposu	Emvalin Cinsi, I, Sınıf	Nev'i Normal	Boy	Vasfı Çam Tomruk Göknar Tomruk
»	» »	»	»	» »
»	» »	Uzun	»	» »
»	II »	Normal	»	» »
»	» »	»	»	Çam »
»	I. Sınıf Göknar Tel Direği			»
»	Iskarta Çam Tomru			
Derinöz	I. Sınıf El İmalatı Nor.	Boy	Çam	Kalas

Parti Miktarı	Miktarı Adet	M3. D3.	Muhammen Bedeli Lira Kr.
2	230	62 394	259 00
3	680	231 465	234 00
2	208	84 251	316 00
1	23	7 390	151 00
2	157	88 220	167 00
2	497	116 389	227 00
5	732	356 593	100 00
1	600	64 977	300 00

1 — Yukarıda yazılı Orman emvali 18 parti halinde açık artırma suretile satışa çıkarılmıştır. Artırma 9/10/1959 Cuma günü saat 13,30 da İskilip Bölge Şefliği Binasında toplanacak Komisyon önünde yapılacaktır. Her parti için teminat ihale saatinden bir saat evveline kadar alınır. Toptancı ve imalâtçıların artırmaya girebilmeleri için şartnamenin 3. maddesinde yazılı vesikaları ibraz etmeleri şarttır.

2 — Şartname, eb'at listeleri Amasya Orman Başmüdürlüğünde, Ankara, İstanbul, İzmir, Samsun, Kargı, Tosya, İşletme Müdürlüklerinde, İskilip, Osmancık, Kırıkkale Orman Bölge Şefliklerinde ve Müdürlüğümüzde görülebilir.

3 — Emval bedelleri 15 gün içerisinde ihale bedeli üzerinden % 3 Hususi İdare Hissesi ve Tellaliye ile birlikte tahsil edilecektir.

4 — İsteklilerin muayyen gün ve saatte müsbit evraklarile komisyona müracaatları. 1304 1—2

Mecidözü Asliye Hukuk Mahkemesinden

Köseyyüp köyünden Ali kızı Melek Ay ve Ayşe Özer taraflarından Hazineyi maliye ve Köseyyüp köy Muhtarlığını hasım göstermek suretile açılan tescil davasının yapılan muhakemesinde:

Köseyyüp köyü hudutları dahilinde aşağıda mevkii ve cinsleri yazılı gayri menkullerin davacılar adına tescili talep edildiğinden bu gayri menkuller üzerinde bir hak iddia eden varsa kanuni müddet içerisinde evrakı müsbiteleri ile birlikte mahkemenin (957/237) esas sayılı dava dosyasına müracaat etmeleri ilân olunur.

Mevkii	Cinsi	Hudutları
Gökdere	Tarla	Doğusu Figanili Mehmet Ali, batısı Satılmış Özer kuzeyi İmam oğlu vereseleri, güneyi Hüseyin Kocak tarlaları.
Karının pınarı tarla		Doğusu dere, batısı Kasım Eker, kuzeyi Ali Köksal, güneyi Muhittin Durna ve İsmail Demirel
Bağlarbaşı	»	Doğusu Satılmış Özer, batısı Cemal Köksal, kuzeyi yol, güneyi Halil Mert ve Sadık Yavuz.
Bağlarbaşı	»	Doğusu Muhittin Durna, batısı Kâzım Erdoğan, kuzeyi Satılmış Özel, güneyi İbrahim Köksal.
Bağlarda	Bağ	Doğusu Kazım Erdoğan, batısı Hasan Ay, kuzeyi Dursun Arslan, güneyi Hasan Çağlar.
Köy önü	Tarla	Doğusu Helvaçı oğlu Ahmet vereseleri, batısı Kadir Şahin, kuzeyi Bayram vereseleri, güneyi Çelebi Bağıran
Figani yazısı	»	Doğusu İsmail Özel, batısı Murat güngören, kuzeyi Satılmış Özer güneyi Cemal Köksal
Figani yazısı	»	Doğusu İsmail Özel, batısı Murat Güngören, kuzeyi Kâmil Eser, güneyi Satılmış Özer.
Figani yazısı	»	Doğusu Faganili Ahmet tarlası, batısı Satılmış Özer, kuzeyi Hasan Arı, güneyi İsmail Erdem.
Değirmen tepesi	»	Doğusu Rıza Güngören, batısı İmam oğlu İsmail vereseleri, kuzeyi ve güneyi hark.
Çal	»	Doğusu Şükrü Yetim, batısı Satılmış Özer, kuzeyi Yapracık, güneyi Dursun ve Hasan Arslan.
Yukarı öz	»	Doğusu Satılmış Özer kısmen Hasan Bozkurt. batısı yol ve Raşit Yaşar, kuzeyi hark, güneyi Raşit Yaşar 1303

T. C.

ZİRAAT BANKASI

KURULUŞ TARİHİ 1863

Yurt içinde 563 Şube ve Ajansı.

Dünyanın hertarafındaki Muhabirleriyle Sayın Müşterilerinin Emrindedir.

Vadeli vadesiz tasarruf hesapları 1959 İkramiye Planında MÜHİM DEĞİŞİKLİKLER YAPMIŞTIR.

ŞUBE VE AJANSLARI EMRİNİZDEDİR.

HER 100 Liraya bir kura numarası verilir.

Şoför, Ailelere felâket getirmek istemiyorsan daima yolun sağını takib et, Sür'atten çekin.

Şehir Meteoroloji malûmatı

30.9.959 günü Gölgede sıcaklık derece

5 Gece 18 Gündüz

2 Ekim 1959 CUMA

Mes'ul Müdür İbrahim Serim

ÇORUM

Pazardan başka her gün çıkar Vilâyet gazetesi

Kuruluş tarihi 1921 YIL : 38 Sayı : 2525 idare yeri : İL BASIMEVİ Telefon No. 98 Nushası 5 kuruştur

Çorum Tarihi

İhsan SABUNCUOĞLU

Akşam gazetesinin 14 Eylûl 959 tarihli nüshasındaki Çoruma ait yazı, Çorumun bir tarih kitabından mahrum bulunduğunu işaretliyordu. Muharrirlioi haklı buldum. Az yazmış, öz yazmış.

Akşam Gazetesinin böyle hususî adamlar göndermek suretiyle Vatan parçalarını görmek ve herkese göstermek, hareketinden dolayı kendi hesabıma memnun kaldım. O muharriri gerçi ben görmedim. O yazı dolayısiyle geçmişe taallûk eden mevzulara ait olarak yazmak istedim.

Evet Çorumun bir tarih kitabı yoktur. Tarih kitabının bir türlü yapılamamış olmasının manevî mesuliyeti az değildir. Bu mesuliyet Cumhuriyetten evvelki devirlerin adamlarına atılamaz. Amasya tarihini yazan Kadı Husamettin gibi bir tarihçimiz yetişmemiş veya tarih kitabı yazıp bırakmamıştır. Fakat bu vazife Cumhuriyet ilânından beri yaşayan ve bilhassa idarî ve siyasî mevki ve makam işgal ve ihraz etmiş olanlara elbet tevecciih ederdi ve eder. Her sınıf ve meslekte münevver geçinenlerimize de tevecciih eder.

Bu hususta kendimi mazur görüyor ve manevî mes'uliyetlerden kurtulmuş sayıyorum. Çünkü mükemmel bir tarih kitabına ihtiyaç olduğunu son yirmi beş senedir her zaman ve fırsatta tekrar tekrar yazdım, her münasebetinde kayıt ve işaret ettim. En son bilhassa Çorum gazetesinin 24 Kasım 1958 tarihli nüshasında dahi tafsilen arzettim. 1935 1938 senelerinde Halkevinde Tarih Şubesi Başkanı olarak fahri vazife aldığım günlerde o zamanki Maarif Müdürü Neşet Köseoğlunun ve Kütüphaneci Eşref Hocamızın yardım ve gayretleriyle başlayıp çıkardığımız «Çorumlu» mecmuası bilhassa yazılacak Çorum tarihi için hazırlık gayesi ile idi. Devam hususunda kâfi derecede tergiyp, teşvik şöyle dursun değirmenin suyu kesilir gibi malî yokluklarla karşılaştık. Ezcümle (Onuncu asrı hicride Çorum) isimli olarak o günlerde çıkarılacak ve eski Çorum ile yeni Çorum mukayesesini ihtiva edecek olan o kitap çıkarılamadı ve kaybedildi. Hiç değilse Meşrutiyetten Cumhuriyete kadar devrin Çoruma ait kısımlarının olsun o devri yaşayanlar tarafından tesbit ve neşrini rica etmeliyiz.

İnsan vücudunun modeli

Bir Nevyorklu imalâtçı insan vücudunu bütün teferruatiyle gösteren ve bütün kısımları birbirinden ayrılıp tekrar monte edilebilen bir model imal etmiştir. Beş dolar civarında satılan bu model daha önce tıbbî gayelerde kullanılan bu şekildeki fakat yüz dolara satılan modellerle rekabet edebilecektir. Bu model 206 kemiği ihtiva etmekte ve bütün vücut organları teferrüatı ile görülebilmektedir. İç içe olan kısımlar teneffüs cihazının, kalbin iç kısmının, böbreklerin ve diğer dahilî organların iç kısımlarının tedkikini mümkün kılmaktadır.

Bundan başka gayet şeffaf olan cildin altından bütün kan damarlarını ve kan deveranını takip etmek mümkün olmaktadır. Beyinde ve kafa tasındaki bütün sinirler ve ciğerdeki bronşlar da gözle görülebilmektedir. Göğüs boşluğundaki bir kapağı kaldırmak suretiyle dahilî organlar çıkartılıp bir bir tedkik edilebilmektedir.

Bu modelin imalâtçısı bunların ressamlara da faydalı olabileceğini ve doktorların muayenehanelerinde ve laboratuvarlarda bir malûmat kaynağı olarak da kullanılabileceğini bildirmektedir.

Tebliğat Nizamnamesi

(Geçen sayıdan devam)

Yabancı memleketlerde yapılacak tebligat ücretleri, 37 nci madde mucibince ilân edilecek cedveldeki esaslara göre tebligatı çıkaran merci tarafından alınır.

Tebliğ evrakının ziaı halinde masraflar:

Madde 7 — PTT İşletmesine tevdi edilen tebliğ evrakı, mücbir haller dışında ziyaa uğrarsa, Posta Kanununun tahhütlü maddelere mütaallik hükümlerine göre tanzim edilir. Şu kadar ki verilecek tazminat, tebliğ evrakının yeniden tanzim ve tebliği için gerekli masrafların miktarından fazla olamaz.

Tebliğ evrakı, postaya (Değerli) olarak verilirse, ziyaı halinde tazminat, posta Kanununun değerli maddeler hakkındaki hükümleri mucibince ödenir.

Telgraf servisinde ziya veya gecikme vukuunda Telgraf ve Telefon Kanunu hümleri tatbik olunur.

Uçak telgraf ve diğer vasıtalarla tebliğat:

Madde 8 — Tebligat uçakla veya postada kullanılan diğer seri ve hususi vasıtalarla veya muhtelif işaretli telgraflarla da yaptırılabilir.

Tebliğin bu vasıtalardan hangisiyle yapılacağı alâkalının talebi üzerine veya re'sen, mahkeme reisi hâkim veya tebliği yaptıracak diğer mercîler tarafından tensip edilir.

Alakalının yazılı bir müracaatı yoksa, talebi, ilgili evrak üzerine yazılarak kendisine imza ettirilir. Gerek alakalının talebi gerek re'sen görülen lüzum üzerine birinci fıkrada yazılı vasıtalardan biri ile tebliğat yapılabilmesi için, ikinci fıkrada yazılı merci tarafından mucip sebebin evrak üzerinde gösterilmesi lâzımdır.

Uçak, telgraf ve diğer vasıtalarla tebligat ücretleri:

Madde 9 — Tebliğat re'sen veya talep üzerine 8 nci madde mucibince yapıldığı takdirde bunlara ait ücretler, PTT ücretleri tarifesine göre tebliği isteyenden tebliğ ücretine ilâveten alınır.

İKİNCİ FASIL

Tebligat esasları

Tebliğ evrakının nüshaları ve makbuz verilmesi:

Madde 10 — Tebliğ olunacak her nevi evrak, biri dosyasına konulmak ve diğeri tebliğ edilecek kimselere verilmek üzere lüzumu kadar nüshadan terekküp eder. Bu nüshalarda, iş sahibi veya vekilinin imzası bulunur. Re'sen yapılan tebliğata ait evrakı, tebliği çıkaran merciin salâhiyetli memurn imzalar.

Tebliğ olunmak üzere salâhiyetli mercilere verilecek evrakın her nüshasına bu mercilerce verildiği tarih yazılır ve istenirse makbuz verilir.

— Devamıvar —

Devlet Orman İşletmesi Çorum Müdürlüğünden

Emvalin Deposu	Cinsi	Nev'i		Vasfı	Parti Miktarı	Miktarı Adet	M3. D3.	Muhammen Bedeli Lira Kr.
Kaçak	I, Sınıf	Normal	Boy	Çam Tomruk	2	230	62 394	259 00
»	» »	»	»	Göknar Tomruk	3	680	231 465	234 00
»	» »	Uzun	»	» »	2	208	84 251	316 00
»	II »	Normal	»	» »	1	23	7 390	151 00
»	» »	»	»	Çam »	2	157	88 220	167 00
»	I. Sınıf	Göknar Tel Direği		» »	2	497	116 389	227 00
»	Iskarta	Çam Tomru			5	732	356 593	100 00
Derinöz	I. Sınıf	El İmalatı Nor.	Boy	Çam Kalas	1	600	64 977	300 00

1 — Yukarıda yazılı Orman emvali 18 parti halinde açık artırma suretile satışa çıkarılmıştır. Artırma 9/10/1959 Cuma günü saat 13,30 da İskilip Bölge Şefliği Binasında toplanacak Komisyon önünde yapılacaktır. Her parti için teminat ihale saatinden bir saat evveline kadar alınır. Toptancı ve imalâtçıların artırmaya girebilmeleri için şartnamenin 3. maddesinde yazılı vesikaları ibraz etmeleri şarttır.

2 — Şartname, eb'at listeleri Amasya Orman Başmüdürlüğünde, Ankara, İstanbul, İzmir, Samsun, Kargı, Tosya, İşletme Müdürlüklerinde, İskilip, Osmancık, Kırıkkale Orman Bölge Şefliklerinde ve Müdürlüğümüzde görülebilir.

3 — Emval bedelleri 15 gün içerisinde ihale bedeli üzerinden % 3 Hususi İdare Hissesi ve Tellaliye ile birlikte tahsil edilecektir.

4 — İsteklilerin muayyen gün ve saatte müsbit evraklarile komisyona müracaatları. 1304 2—2

Osmancık Belediyesi Başkanlığından

Kasabamıza ait elektrik santralının yenilenmesi düşünülmektedir. Bu iş için lüzumlu :

1 — Santral binası,

2 — Havuz,

3 — Havuz üzerinde monte edilecek 150 beygir ik su türbünü maliyet ve monte işlerine ait keşif ve projelerin ihzar ve Sanayi Vekâletine tasdik ettirilmesi hususları dahil tahmin bedeli 4000 liradır.

A) Keşif ve proje için lüzumlu malzemeler yükleniciye aittir.

B) 4768 sayılı kanunun 3 üncü maddesi mucibince hazırlanan yönetmeliğin 16, 24 üncü maddesi mucibince pazarlık 9/10/1959 Çarşamba günü saat 15 de yapılacaktır. Taliplerin bu tarihte Belediye İhale Komisyonuna muracaatları ilân olunur. 2, 5

Mecidözü Asliye Hukuk hakimliğinden

Mecidözü Asliye Hukuk Hakimliğinin 10/7/959 tarih ve 1958/46 esas ve 1959/194 sayılı kararı ile Mecidözü Camiikebir mahallesi 26 sayılı evinde kayitli Mustafa oğlu İsmail Hakkı Sezer'in Gaipliğine hükmedilmiştir. İlân olunur. 1310

İ L Â N
Çorum Asliye İkinci Hukuk hakimliğinden

959/301 İlân No. 1311

Elemin köyünden Kâzım Özünal ve Mustafa Özünal tarafından köy muhtarlığı ile hazine aleyhine açdığı tescil davasında:

Elemin köyünün köy içi mevkiinde Doğusu, Batısı, Şimali yol, Cenuben Kâzım Özünal ve Mustafa Özünal hanelerile çevrili 5000 lira değerinde ki hanenin tescili cihetine gidileceğinden en son ilân tarihinden itibaren üç ay içinde itiraz edenler varsa itiraz dâvası açmaları aksi takdirde haklarının ziyaa uğrayacağı ilân olunur.

T. C.
ZİRAAT BANKASI

KURULUŞ TARİHİ 1863

Yurt içinde 563 Şube ve Ajansı.

Dünyanın her tarafındaki Muhabirleriyle Sayın Müşterilerinin Emrindedir.

Vadeli vadesiz tasarruf hesapları 1959 İkramiye Planında MÜHİM DEĞİŞİKLİKLER YAPMIŞTIR.

ŞUBE VE AJANSLARI EMRİNİZDEDİR.

HER 100 Liraya bir kura numarası verilir.

Şoför, Ailelere felâket getirmek istemiyorsan daima yolun sağını takib et, Sür'atten çekin.

Şehir Meteoroloji malûmatı

2.10.959 günü Gölgede sıcaklık derece

5 Gece 18 Gündüz

Yatandaş!

Kızılay kara gün dostudur. Felâketli günlerinde sana yardım eden Kızılay Kurumuna üye ol.

Vilâyet Matbaası — Çorum

5 Ekim 1959 PAZARTESİ
Mes'ul Müdür İbrahim Serim

ÇORUM

Pazardan başka her gün çıkar Vilâyet gazetesi

Kuruluş tarihi 1921
YIL : 38
Sayı : 2526
İdare yeri : İL BASIMEVİ
Telefon No. 98
Musrası 5 kuruştur

Hacı Hasan Paşa

İhsan SABUNCUOĞLU

Akşam Gazetesinde 14 Eylûl Tarihli nüshasında ki Çoruma ait yazıda Hacı Hasan Paşa basitçe yad edilmiştir acı duydum buna dair kısaca bahsedeceğim

1 - Hacı Hasan Paşa 1247 Hîçri yılında Çorumda doğmuş ve 1320 senesinde İstanbulda eceli ile vefat etmiştir. Hacı Hasan Paşanın hayatını, Kahramanlıklarını, vazife perverliğini Ziya Şakirin (yarım asır evvel bizi idare edenler) adlı eserinde aydınlatılmış olarak görüyoruz. Buna ait bilgiler Çorumlu Mecmuasının 1945 senesi Şubat, Mart, Nisan nushalarında Nazmi Tombuş merhum tarafından naklen neşredilmişdir. Bu malumata göre Hacı Hasan Paşa Neferlikten Müşirlige kadar kademe kademe yükselmiştir. Gazete üstad Ziya Şakirin kaleminden çıkan yazıları tekrar neşrederse iyi olur.

2 - Tevfik Fikret de Hacı Hasan Paşanın himaye lutfuna mazhar olmuş ve lehine şehadet etmiştir. (ki Aslan Zileli olup Çorumda İydadının ilk açıldığında Muallimlik yapmiş, Birinci cihan harbı sıralarında Erzurum Sultanısı müdürü olarak bulunmuş ve Birinci Büyük Millet Meclisine Çorum Mebusu olarak katılmış bulunan Abduraman Dursun Hocadan dinlediğim vechle) Tevfik Fikret Aleyhinde Hünkâra jurnallar verilmiş ve Hunkâr da tedkiki ve icabının icrasi için Hacı Hasan Paşaya havale etmiş. Paşa Fikreti dinlemiş Afvı cihetine getmiş ve sen iyi bir adama benziyorsun diyerek salivermiş ve hatta Salivererken on altunluk bir paket de vermiş. Fikret ihtiyacı olmadığından bahsen red edince Paşa hitap ediyor ve diyorki bu bir atıyyeyi şahanedir. Red edilmez alınır ihtiyacın olmazsa bir ihtiyaçlisina verilir... Bu söz üzerine Fikret hurmetle alıyor ve Paşaya şükran ve tazim hissi ile bakıyor.

3 - Hacı Hasan Paşanın Çoruma mahsus Maarif perverliğinin bir misalini yine Abduraman Dursun Hocadan eşittiğim vecihle kaydederim ki Abduraman Dursun Hocanın ilkin muallim olarak Çoruma gelirken Paşanın söylediği şu sözün manasına dikkat lâzımdır: (git okut okumaya kabiliyetli olanları bana gönder ben okutayım...

Bu mavuu da geçen sesene Çorum ve Hüryol gazetelerinde tafsilatlı yazmiştım.

4) Hacı Hasan Paşanın Çorumda Ulucami yanında Kütüp hanesi varıdi Yıkdırıldi mektep ve medreseleri dahi varıdi Saat kulesi yegâne ortada kalan yadıgârıdır. Hıdırlık Türbe ve Camisinin imarına da alâkadar olmuştur ki bu cihetı Hıdırlık hakkında yazacağım ayrı bir yazıda bahsedeceğim

5 - Hacı Hasan Paşanın, Mahmut Şevket Paşayi ölümden kurtardığına ait İsmail Tüfekciden dinlediğim bir menkıbeyi de nakledeyim şöyleki:

Sene Rumi 1316 Mahmut Şevket Paşa daha Paşa değil Selanikte Merkez Kumadanı, Hurriyet aşıkı olması dolayısiyle hurriyet ilânı hazırlığına teşebbüs etmiş, gizli olan bu işin tahkikina Padışah tarafından Hacı Hasan Paşa memur edilmiş. Hacı Hasan Paşa Selanige gidiyor Mahmut Şevketi defter vesairesile İstanbula getiriyor. Padışah huzurunda ifadesi alınıyor Denize atılmasına irade çıkıyor ve infazına bitabi Hacı Hasan Paşa memur oluyor. Fakat Hacı Hasan Paşa klyamıyor böyle bir Erkânı Harb belki lâzım olur diyerek denize atmıyor Bekirsga bölügüne habsediyor. Hacı Hasan Paşa hapishaneleri araştırıyor. Mahmut ve Şevket isminde iki katıl buluyor ve bu bulduğu Mahmut ve Şevketi denize attırıyor. Padişaha da Mahmut Şevketi Denize attım diye haber veriyor asıl Mahmut Şevket Paşa ise sakalını bıyığını uzatıyor ses çıkarmadan hapishanede vakıt geçiyiyor.

Sene 1319 Rumelide Arnavutlukta nufüs sicilline kadınların kaydi meselesinden isyan çıkıyor basdirilamiyor bir gün Padişah Hacı Hasan Paşa ile bu isyan işini konuşurken (Mahmut Şevket olsaydi bu isyanı basdirirdi bu kadar kan dökdürmezdi) diye Padişahin nedamet duyması üzerine Hacı Hasan Paşa vakayı his etiriyor afvu ediliyor Mahmut Şevket Paşa huzura çıkarılıyor ve Arnavutluğa kumandan olarak gidiyor. İsyan hal ediliyor, kadınların da nufüs sicilline kaydi oluyor 1320 nufüs kayıtler Arnavutlukta temamlanıyor. Sonra da Mahmut Şevket Selaniğe Merket Kumandanı tâyin ediliyor rütpesi Livalığa terfi edilerek işte o zaman Paşa oluyor. Yalnız Mahmut Şevket Paşa, Hacı Hasan Paşaya karşı (sen ölünceye kadar hurriyet işine karışmam dururum) diye verdiği sözde sebat ediyor.

Merkezde yarın Ehlî Hayvan sergisi açılıyor

Geçen yıllarda yapıldığı gibi bu sene de ehli hayvan sergisinin birincisi yarın açılacaktır. Sergiye geçen senelerden daha ziyade bir önem verilmiştir. Birincisi Alaca, ikincisi merkez, üçüncüsü Sarimbey ve dördüncüsü Sungurluda açılacaktır.

Sergi sahaları geçen seneye nazaran aded itibariyle çok olmakla beraber dağıtılacak ikramiye mikdarı da geçen senelerin fevkindedir. Bunlardan başka sun'i tohumlama Merinos kuzularının sergisi bu sene ihdas edilmiş bulunmaktadır.

Bu işe ait afişler zamanında bastırılarak kazalara ve köylere dağıtılmıştır. Hayvan yetiştiricisi ve meraklı vatandaşlarımızın İnek, Düve, Boğa, At ve Merinos hayvanlarının Sergi Heyetine bir gün evvel kaydettirmeleri gerekmektedir.

Soyadı Tashihi

İskilip nüfus kütüğünde soyadım Akgün iken 954 muhtar seçiminde Öztürk olarak mazbataya alınmıştır.

Nüfus kütüğünde kayıtlı olduğu tarzda soyadımı Akgün olarak kullanmağa başlamak üzere yeni yaptırdığım mührümü kullanmağa başlamış bulunuyorum. İlân olunur.

İskilip Yalakçayı Hasandegin köyü
Muhtar vekili Hüseyin Akgün

Osmancık Belediyesi Başkanlığından

Kasabamıza ait elektrik santralının yenilenmesi düşünülmektedir. Bu iş için lüzumlu :

1 — Santral binası,

2 — Havuz,

3 — Havuz üzerinde monte edilecek 150 beygir ik su türbünü maliyet ve monte işlerine ait keşif ve projelerin ibzar ve Sanayi Vekâletine tasdik ettirilmesi hususları dahil tahmin bedeli 4000 liradır.

A) Keşif ve proje için lüzumlu malzemeler yükleniciye aittir.

B) 4768 sayılı kanunun 3 üncü maddesi mucibince hazırlanan yönetmeliğin 16, 24 üncü maddesi mucibince pazarlık 9/10/1959 Çarşamba günü saat 15 de yapılacaktır. Taliplerin bu tarihte Belediye İhale Komisyonuna muracaatları ilân olunur. 2, 5

İLÂN

Osmancık Asliye Hukuk Mahkemesinden

Osmancık karakaya mevkiinde tarafları Ali Şefik vereselerinden Naile Tanrıkulu, Asiye Tanrıkulu ve Çatik kaş vereseleri tarlası, kışla çayı ile çevrili 15 dönüm miktarında bir kıta tarlanın Kızıl ırmak mahallesinden Akağa oğlu Ahmede ait olup ölümünden sonra ayni mahalleden kızı ve Lütfü karısı Fatma Akar, ile Ahmet karısı Kâfiyeye kaldığından tapuda kaydı olmadığından bahsile Belediye ve Hazine hasım gösterilmek suretile Fatma Akar tarafından tescil davası açılmış bulunduğundan bu gayri menkulde her hangi bir surette hakları olanların mevcut vesikaları ile birlikte son ilân tarihinden itibaren üç ay içinde Osmancık Asliye Hukuk mahkemesine 959/182 Esas sayılı davaya müracaatla haklarını aramaları ilân olunur. 1312

İLÂN

Çorum Asliye Birinci Hukuk hakimliğinden

959/569

1 — Çorumun Ömerbey köyü Tepe köy mevkiinde: şarkan hark ve garben çay ve cenuben Nuri ve şimalen Şükrüye Özyağcı ile çevrili 10 dönüm tarla.

2 — Aynı mevkide şarkan çay, garben tepe eteği, cenuben Şükrüye Özyağcı ve şimalen Nuri Aykaç ile çevrili 15 dönümlük tarla.

3 — Ayni mevkide şarkan tepe ve garben hark ve cenuben Nuri Aykaç ve şimalen Şükrüve Özvağcı ile çevrili 12 dönümlük tarlanın.

Tapusuz olarak kırk senedir fasılasız ve nizasız maliki olduğundan namına tescili Büyük Lâçin köyünden Lütfi kızı ve Murat karısı Nuriye namdiğerle Huriye Laçin tarafından tescili dava edilmiş ve duruşması 17/11/1959 Salı günü saat 9 za bırakılmıştır.

Bu gayri menkuller hakkında hak iddia edenlerin son ilân tarihinden itibaren üç ay içinde itirazlarını yaparak mahkememizi haberdar etmeleri ilân olunur. 1314

T. C. ZİRAAT BANKASI

KURULUŞ TARİHİ 1863

Yurt içinde 563 Şube ve Ajansı.
Dünyanın heritarafındaki Muhabirleriyle
Sayın Müşterilerinin Emrindedir.

Vadeli vadesiz tasarruf hesapları 1959 İkramiye Planında
MÜHİM DEĞİŞİKLİKLER YAPMIŞTIR.

ŞUBE VE AJANSLARI EMRİNİZDEDİR.

HER 100 Liraya bir kura numarası verilir.

Dikkat!

Matbaamızın

İlân, reklâm tarifemiz çok ucuzdur. Ayrıca Gazetemiz 1200 nüsha olarak çıkmaktadır.

Ticarî, ve hususî ilânların gazetemize verilmesi hem ödenecek ücret ve hem de daha çok kimseler tarafından okunması bakımından daha faydalı olacağı muhakkaktır.

Bir defa tecrübe ediniz. Derhal faydasını göreceksiniz.

ÇORUM
VİLÂYET MATBAASI

Yatandaş!

Kızılay kara gün dostudur. Felâketli günlerinde sana yardım eden Kızılay Kurumuna üye ol.

Vilâyet Matbaası — Çorum

9 Ekim 1959 CUMA
Mes'ul Müdür İbrahim Serim

ÇORUM

Cumartesi başka her gün çıkar Vilâyet gazetesi

Kuruluş tarihi 1921
YIL : 38
Sayı : 2528
İdare yeri :
İL BASIMEVİ
Telefon No 98
Nushası 5 kuruştur

T.C. Çorum İl Halk Kütüphanesi Gazarder Başka

Merkezde açılan ehlî hayvanlar sergisinde derece alan ve ikramiye kazanan hayvan cinsleri ile sahiplerini ve kazandıkları ikramiyeleri veriyoruz

5/10/959 Pazartesi günü Vilâyet Aygır Deposunda yapılan puvantajda derece alan dişi dana, düğe, inek ve erkek danslardan (F2) nin sahiplerini ve aldıkları dereceyi gösterir listedir.

Sıra No.	Sahibinin adı ve soyadı	Derece	Aded	Mükâfat Lira
1	Mustafa Kölegöz	1	1	170
2	İbrahim Lâçin	1	1	170
3	Halis Artun	2	1	130
4	Kadir Kâtip	2	1	130
5	İsmail Ronyon	2	1	130
6	Ali Saçmacı	3	1	90
7	Şerif Ünaldı	3	1	90
8	Salâhattin Kireççi	3	1	90
		Yekûn	8	1000
	6 Ay - 1 Yaşlı yarımkan Montofon dişi danalar			
1	Ali Özdemir	1	1	90
2	İsmail Tekeli	1	1	90
3	İsmail Satır	2	1	70
4	Halis Artun	2	1	70
5	Ahmet İrsi	3	1	40
6	Hasan Örs	3	1	40
7	İsmet Çağlar	3	1	40
8	Hamdi Camcı	3	1	40
9	Abdullah Ömerdede	3	1	40
10	Servet Cerit	3	1	40
11	Hasan Daldal	3	1	40
12	Ahmet Davulcu	3	1	40
13	Aziz Kardeş	3	1	40
14	Ahmet Askur	3	1	40
15	Bayram Keleş	3	1	40
16	Reşat Çelen	3	1	40
	Servet Cerit	3	1	40
17	Safure Büyükiğci	3	1	40
18	Halit Özyağlı	3	1	40
		Yekûn		920
	1-2 yaşlı yarımkan Montofon düğeler			
1	Ali Sular	1	1	130
2	Arap Türkoğlu	1	1	130
3	İbrahim Lâçin	2	1	90
4	Mehmet Solak	2	1	90
5	Ahmet Ezer	3	1	60
6	Ahmet Kadife	3	1	60
7	Beşir Akel	3	1	60
8	Cemil Özölçer	3	1	60
		Yekûn	8	680
	6 1 yaşlı erkek dana ve boğalara mahsus (F6)			
1	Şerif Ünaldı	1	1	90
2	Mehmet Solak	2	1	60
3	Osman Haboğlu	3	1	40
		Yekûn	3	190

Tebliğat Nizamnamesi

(Geçen sayıdan devam)

Adresten başka yerde tebligat:

Madde 14 — Bir şahsa, adresinden başka bir yerde tebligat yapılabilmesi, o şahsin kabulüne mütevakkıftır

Tebliğ yapılacak şahis, tebliği çıkaran mercie veya PTT merkezine veyahut tebliğ memuruna müracaat ederse kendisine tebligat yapılır,

Vekile tebligat :

Madde 15 — Avukat veya müvekkili namına işi takip salâhiyetini haiz olan diğer bir kimse vasıtasiyle takip edilen işlerde tebligat, vekile yapılır.

Bir şahsin birden ziyade vekili varsa, tebligat bunlardan birine yapılır,

Kanuni mümessile tebligat:

Madde 16 — Tebligat, kanuni mümesili bulunanların mümessillerine yapılır.

Kanuni mümessili olmayıp da bulunması gerekenlere usulü dairesinde kanuni mümessil tâyini cihetine gidilir.

— Devam edecek —

5/10/959 Pazartesi günü Vilâyet Aygır Deposunda yapılan puvantajda derece alan dişl ve erkek (F) merinos suni tohumlama kuzularının sahiplerini ve aldıkları dereceyi gösterir listedir.

Sıra No.	Sahibinin Adı soyadı adresi	Derecesi	Adet	Mükâfat Lira
1	Orhan Kıhtır	1	1	100
2	Ethem Kıhtır	1	1	100
3	Orhan Kıhtır	2	1	60
4	Ethem Kıhtır	2	1	60
5	Ethem Kıhtır	3	1	40
6	Kamer Kayın	3	1	40
7	İsmail Derebey	3	1	40
8	Hasan Çiftçi	3	1	40
9	Osman Gürcülü	3	1	40
10	Orhan Kıhtır	3	1	40
11	Lütfiye Hastaca	3	1	40
	Yekûn		11	600

6 Aylık 1 yaş arasındakilere ait Safkan arap tayların ikramiye çizelgesi

Sahiblnin adı ve soyadı	Derecesi	İkramiyesi Lira
Ahmet Özbaydemir	1	100
Ali Koçak	2	80
Hüseyin Yalvaçer	2	80
Sıddık Çubukçu	3	40
Ali Kuşkaya	3	40
Yekûn		340

3 yaşına kadar olan safkan arap taylarına ait ikramiye çizelgesidir.

Sahibinin adı ve soyadı	Derecesi	İkramiyesi Lira
Yılmaz Terlemez	1	125
Osman Gençer	2	100
Ahmet Özbaydemir	3	60
Ahmet Mahir	3	60
Yekûn		345

9 10 1959

MADEN DİREĞİ NAKLETTİRİLECEKTİR
Mahdut Mes'uliyetli Ereğli Kömürleri İşletmesi
Müessese Müdürlüğünden

Kargı Orman İşletmesinin Irmak ve Kepez depolarından satın alınan ve alınacak olan + %25 toleranslı 4000 metreküp çam cinsi maden direğinin, bulundukları stoklardan alınarak Kurşunlu istasyonuna nakil ve gösterilecek sahada istif işinin ihalesi 20 Ekim 1959 Salı günü saat 16 da Müessesemizde icra kılınacaktır.

Bu işe ait şartname : Zonguldakta Müessesemiz Ticaret Materyel Müdürlüğünden, Kargı, Tosya, Taşköprü, Çorum ve Osmancık Belediye Başkanlıklarından, Kargı, Tosya, Taşköprü Orman İşletmesi Müdürlüklerinden, Çorum, Kargı, Tosya Şoförler Cemiyetinden alınabilir.

İşletmemiz Eksiltme ve Arttırma Kanununa tabi olmayıp ihaleyi kısmen veya tamamen dilediğine yapıp yapmamakta serbestir. 1317 2—3

HİKÂYE

OYUNCAK

Mustafa Necati SEPETÇİOĞLU

—Geçen Sayıdan Devam—

Döndü. Fakat ayakları dönmedi. Başı, bedeni, elindeki çanta ileriye gittikleri halde ayakları hâlâ oyuncak çının önündeydi; isteksiz. ölüme gidercesine donuk ve hissiz başın bedenin ve çantanın hareketlerine uymağa çalışıyordu. Baş ya da beden, yanılıp da şöyle bir geriye dönse ayaklar uçacaktı.

Daireye girdiği zaman saat tam dokuzdu. Merdivanlerden çıkan memurların arasına karıştı. İkinci kata çıktı, odasına girdi ve şaşırdı. Bomboştu. Şimdiye kadar öteki arkadaşlarının da gelmiş olması gerekti Her zaman, bu saatte hiç değilse yarısı gelmiş olurdu. Bomboş odada, fısıltılar duyarak, gizlenmiş kahkahalar işiterek masasına gitti. Odada öyle bir hava vardı. Bunu hissediyordu.

Üzerinde « vezne » yazılı cam bölmeye girinceye kadar kulağında fısıltılarla gizlenmiş kahkahalar uğuldayıp durdu. Bu uğultuya bir tiren düdüğü beyaz buharların yumuşak hışırtısi, ray ve demir tekerlek gürültüsü de karıştı arasıra. Fakat cam bölmeye girip de soğuk yeşil boyalı büyük demir kasayı, camın üstünde tersinden güçlükle okuhan « vezne » yazısını ve yazının altındaki yuvarlak boşluğu görünce kulaklarındaki uğultu da bitti düdüklarındaki yumuşaklık da Her yanı, birden katılaştı. Sanki bedeninden bir elektrik akımı geçirmişlerdi.

Çantasını yavaşça soğuk yeşil boyalı demir kasanın üstüne koydu; şapkasını da çantasının üstüne, Paltosunu çıkardı. Astı. Kışın, buz gibi bir havada, bir ağaç soyunuyor gibiydi.

Koltuğuna oturmasiyle fırlaması bir oldu. Kocaman bir yorgan iğnesi kaba etlerine batmıştı. Bir anda masaların ve dolapların arkasına saklanan arkadaşları ortaya çıktı. Kahkahadan kırılıyorlardı. Adam, kaba etlerinde iğnenin acısı; kocaman gözleri, çengel gibi asılı burnu, yumuşak çocuk dudakları kıpkırmızı bir renk içinde birbirine karışmış; buğulanmış gözlük camlarının arkasından bu kırılırcasına gülen dört kadınla iki erkeği seyrediyordu. Bu hep böyle olmuştu. Bu yıllardan beri hep böyle; çocukluğunda, ilk gençlik yıllarında, askerde ve askerden sonra; hep minderine iğne koymuşlar, yemeğine avuçlar dolusu tuzlu su doldurmuşlar, gazoz diye müshil içirmişler, yalancı aşk mektupları göndermişler, gülmüşler, hep gülmüşlerdi. Ve o bütün bunlara, kaba etleri, ağzı, midesi ya da yüreği, mutlaka bir yanı acıyarak, içinde bir yerde kabaran kezanlar dolusu bembeyaz buharlarla bakmıştı.

— Devamıvar —

T. C.
ZİRAAT BANKASI
KURULUŞ TARİHİ 1863
Yurt içinde 563 Şube ve Ajansı.
Dünyanın hertarafındaki Muhabirleriyle
Sayın Müşterilerinin Emrindedir.
Vadeli vadesiz tasarruf hesapları 1959 İkramiye Planında
MÜHİM DEĞİŞİKLİKLER YAPMIŞTIR.
ŞUBE VE AJANSLARI EMRİNİZDEDİR.
HER 100 Liraya bir kura numarası verilir.

Dikkat!
Matbaamızın
İlân, reklâm tarifemiz çok ucuzdur. Ayrıca Gazetemiz 1200 nüsha olarak çıkmaktadır.
Ticari, ve hususi ilânların gazetemize verilmesi hem ödenecek ücret ve hem de daha çok kimseler tarafından okunması bakımından daha faydalı olacağı muhakkaktır.
Bir defa tecrübe ediniz. Derhal faydasını göreceksiniz.
ÇORUM
VİLÂYET MATBAASI

Yatandaş!
Kızılay kara gün dostudur. Felâketli günlerinde sana yardım eden Kızılay Kurumuna üye ol.

Vilâyet Matbaası — Çorum

10 Ekim 1959 CUMARTESİ
Mes'ul Müdür İbrahim Serim

ÇORUM

Pazardan başka her gün çıkar Vilâyet gazetesi

Kuruluş tarihi 1921
YIL : 38
Sayı : 2529
İdare yeri : İL BASIMEVİ
Telefon No. 98
Muhası 5 kuruştur

T.C. ÇORUM İL HALK KÜTÜPHANE MÜDÜRLÜĞÜ

Tebliğat Nizamnamesi

(Geçen sayıdan devam)

Kanunlara göre, kanuni mümessili bulunanlarin bizzat kendilerine tebligat yapılması icap ederse, mümessile yapılmaz.

Hükmi şahıslara ve ticarethanelere tebligat:

Madde 17 — Hükmi şahıslara tebliğ salâhiyetli mümessillerine bunlar birden ziyade işe yalnız birine yapılır.

Vekâletleri ve bunların teşkilâtının, mülhak ve hususi bütçeli idarelerle belediyelerin, köylerin ve hususi kanunlarına müsteniden kurulmuş olan teşekkürle şirketlerin ve cemiiyetlerin salâhiyetlerin oldukları mümessilili tabi kanunlara ve statülerine göre tâyin edilir.

Hükmi ve hakiki şahsa ait bir ticaret hanenin muamelelerinden doğan ihtilâflarda ticarethanenin o muamelede salâhiyetli ticari mümessiline yapılan tebliğ muteberdir.

Hükmi şahısların memur ve müstahdemlerine tebligat

Madde 18 — Yukariki madde mucubince tebliğ yapılacak kimseler herhangi bir sebeple mutad iş saatlerinde iş yerinde bulunmadıkları veya o sırada evrakı bizzat alamıyacak bir halde oldukları takdirde tebliğ, hükmi şahsin o yerdeki memur veya müstahdemlerinden birine yapılır.

Şu kadar ki, kendisine tebliğ yapılacak memur veya müstahdemin, hükmi şahsin o yerdeki teşkilâtı veya personeli içinde vazife itibariyle tebligatın muhatabı olan hükmi şahsın mümessilinden sonra gelen bir kimse veya evrak müdürü gibi esasen bu kabil işlerle tavzif edilmiş bir şahıs olması lâzımdır.

Bunların da bulunmadığı tebliğ mazbatasında tesbit edildiği takdirde tebligat, o yerdeki diğer bir memur veya müstahdeme yapılır.

Astsubaylar haricindeki erata tebligat:

Madde 19 — Astsubaylar hariç olmak üzere erata yapılacak tebliğler, kıta kumandanı ve müessese âmiri gibi en yakın üste yapılır.

Nöbetçi âmiri veya subayı, tebliğ memurunun en yakın üste tebligat yapılmasını temin eder,

Diğer askeri şahıslara tebligat:

Madde 20 — Yukarıkı maddede yazılı olanların haricindeki askeri şahıslara birlik veya müeşsesede tebliğat yapılması icabeden ahvalde, tebliğin yapılmasını nöbetçi âmiri veya subayı temin eder. Bunlar tarafından muhatap derhal bulduralamaz veya tebellüğden imtina ederse yahut da diğer bir sebeple tebliğin temini mümkün olmazsa, tebliğ o nöbetçi âmiri veya subayına yapılır.

Seferde askeri şahıslara tebligat:

Madde 21 — Sefer halinde olan birlik veya müesseseye mensup askeri şahıslara tebligat, bağlı bulundukları kara, deniz veya hava kuvvetleri kumandanlıkları vasıtasiyle yapılır.

Tebligatı, kıta kumandanı, müessese âmiri gibi en yakın üst yapar.

Aile efradına tebligat:

Madde 22 — Kendisine tebliğ yapılacak şahıs adresinde bulunmazsa tebliğ, ailesi efradından veya hizmetçi ve uşak gibi müstahdemlerinden birine yapılır.

Ancak muhatap namına kendisine tebligat yapılacak olan aile ferdi veya müstahdemin, muhatapla birlikte oturması şarttır.

Karı, koca, hısım ve evlâtlık gibi birlikte oturan kimseler aynı aile efradından sayılır.

Meslek ve sanat erbabına tebligat:

Madde 23 — Belli bir yerde devamlı olarak meslek veya sanatını icra edenler, o yerde bulunmadıkları takdirde tebliğ aynı yerdeki daimi memur veya müstahdemlerinden birine yapılır.

Muhatap meslek veya sanatını evinde icra ediyorsa, kendisi bulunmadığı takdirde memur veya müstahdemlerinden birine, bunlardan hiç biri bulunmazsa tebliğ, birlikle oturan yukariki maddenin son fıkrasında gösterilen ailesi efradına veya hizmetçilerinden birine yapılır.

Otel, hastahane, fabrika ve mektep gibi yerlerde tebliget:

Madde 24 — Tebliğ yapılacak şahıs otel, pansiyon, hastahane, tedavi veya istirahat evi, fabrika, mektep, talebe yordu, resmi veya hususi daire veya müessese gibi içine serbestçe girilmeyen veya arananın kolayca bulunması mümkün olmayan bir yerde bulunuyorsa tebliğin yapılmasını o yeri idare eden veya muhatabın bulunduğu kısmın âmiri temin eder.

Bunlar tarafından muhatap derhal bulduralamaz veya tebellüğden imtina ederse yahut da diğer bir sebeple tebliğin temini mümkün olmazsa, tebliğ o yeri idare eden veya muhatabın bulunduğu kısmın Âmirine yapılır.

Mevkuf ve mahkûmlara tebligat:

Madde 25 — Mevkuf ve mahkûmlere ait tebliğlerin yapılmasını bunların bulunduğu müessese müdürü, müdür yoksa orayı idare eden memur temin eder.

Bir sene veya ziyade hürriyeti bağlayıcı ceza ile mahkûm olanlara ait tebligat 16 ncı madde bucibince yapılır. Mahkûma tebligat yapılamazsa, tebliğ mazbatasına, müdür veya memur tarafından sebeb gösterilmek suretiyle şerh verilir.

—DevamıVar—

Çimento Fabrikasında D. P. Vatan cephesi Aydın ocağı kuruldu

Çimento Fabrikası mensupları tarafından Çorumda ilk defa D. P. Vatan cephesi Aydın ocağı açılmıştır.

1 No. lu ocağın açılması münasebetiyle D.P. İl İdare Heyeti sadece Partili arkadaşları arasında dün Akaydın salonunda bir toplantı tertip etmiş ve arkadaşlariyle hasbihallerde bulunmuşlardır.

Toplantıda Meb'uslarımızdan Kemal Biberoğlu, Dr. Ali Dedekargınoğlu, Kemal Erdem, İl, İlceler idare heyetleri, Vatan Cephesi Aydın Ocağı kurucuları, Çimento Fabrikası mensupları hazır bulunmuşlardır

HİKÂYE

OYUNCAK

Mustafa Necati SEPETÇİOĞLU

—Geçen Sayıdan Devam—

Arkadaşlarının kahkahasına aldırmadan, iğneyi ve minderi bir köşeye atıp, sandalyeye oturdu. Acı geçmemişti. Ama en çok kulaklarındaki kahkahaların uğultusu bitmiyordu Bütün bunlara rağmen kızmıştı; kızamamıştı.

Çekmecesini açtı. Kalem ve kâğıtlarını dışarı çıkardı. Öğleye kadar para aldı para verdi, bir sürü rakamlarla uğraştı. Rakamlar yüzleri, binleri, binlerin üstünü buldu: onlara indi, yine yükseldi. Hiçbir zaman kendisinin olmayan paralar parmaklarının arasından kayıkayıverdiler; bir yabancı soğukluğu ile geçtiler. Ve öğleyin, on ikiden hemen sonra odada kimse kalmadı.

Vezneyi kapadı. Perdeyi indirdi. Çantesından bir kâğıta sarılı iki dilim ekmekle peynirini çıkardı. Bir yandan yedi öte yandan hesap yaptı. Rakamlar şimdi biraz daha tanıdıktı. Cüzdanındaki bütün parasını masanın üstüne döktü. Saydı. Yeniden hesaplar yaptı. Kalktı Paltosunu giydi. Şapkasını alıp dışarı çıktı. Ara sokağı hızla keçip ana yola vardı Ana yoldaki bütün oyuncakçıları birer birer, bütün oyuncakları gözleriyle severek, seyretti.

Daireye döndüğü zaman elinde, yarı boyuna yakın kocaman bir paket vardı. Saat ikiye geliyordu.

Öğleden sonra iş azdı Arkadaşları sabahki hareketletinden dolayı üzüldüklerini söylediler. Gerçekten de dostça konuştular. Adam, sabahı çoktan unuttuğunu, arkadaşlar arasında böyle şeylerin her zaman olabileceğini, yalnız, iğnenin çok acıttığını söyledi. Arkadaşları bu son söz için de güldüler. Ama bu gülüş sevgi, iyi niyet ve dostlukla karışıktı Adamsa, arkadaşlarının bir an önce kendisini yalnız bırakmalarını istiyordu.

Arkadaşlarının kahkahasına aldırmadan, iğneyi ve minderi bir köşeye atıp, sandalyeye oturdu. Acı geçmemişti. Ama en çok kulaklarındaki kahkahaların uğultusu bitmiyordu. Bütün bunlara rağmen kızmamıştı; kızamamıştı

Çekmecesini açtı. Kalem ve kâğıtlarını dışarı çıkardı. Öğleye kadar para aldı,para verdi, bir sürü rakamlarla uğraştı. Rakamlar yüzleri, binleri, binlerin üstünü buldu: onlara indi, yine yükseldi. Hiçbir zaman kendisinin olmayan paralar parmaklarının arasından kayıkayıverdiler; bir yabancı soğukluğu ile geçtiler. Ve öğleyin, on ikiden hemen sonra odada kimse kalmadı.

Vezneyi kapadı. Perdeyi indirdi. Çantesından bir kâğıda sarılı iki dilim ekmekle peynirini çıkardı. Bir yandan yedi öte yandan hesap yaptı. Rakamlar şimdi biraz daha tanıdıktı. Cüzdanındaki bütün parasını masanın üstüne döktü. Saydı. Yeniden hesaplar yaptı. Kalktı. Paltosunu giydi Şapkasını alıp dışarı çıktı. Ara sokağı hızla geçip ana yola vardı Ana yoldaki bütün oyuncakları birer birer, bütün oyuncakları gözleriyle severek, seyretti.

Daireye döndüğü zaman elinde, yarı boyuna yakın kocaman bir paket vardı. Saat ikiye geliyordu.

Öğleden sonra iş azdı. Arkadaşları sabahki hareketlerinden dolayı üzüldüklerini söylediler. Gerçekten de dostca konuştular. Adam, sabahı çoktan unuttuğunu, arkadaşlar arasında böyle şeylerin her zaman olabileceğini, yalnız, iğnenin çok acıttığını söyledi. Arkadaşları bu son söz için de güldüler. Ama bu gülüş sevgi, iyi niyet ve dostlukla karışıktı Adamsa, arkadaşlarının bir an önce kendisini yalnız bırakmalarını istiyordu.

— Devamıvar —

T. C.
ZİRAAT BANKASI
KURULUŞ TARİHİ 1863

Yurt içinde 563 Şube ve Ajansı.
Dünyanın her tarafındaki Muhabirleriyle
Sayın Müşterilerinin Emrindedir.

Vadeli vadesiz tasarruf hesapları 1959 İkramiye Planında
MÜHİM DEĞİŞİKLİKLER YAPMIŞTIR.

ŞUBE VE AJANSLARI EMRİNİZDEDİR.
HER 100 Liraya bir kura numarası verilir.

Dikkat!
Matbaamızın
İlân, reklâm tarifemiz çok ucuzdur. Ayrıca Gazetemiz 1200 nüsha olarak çıkmaktadır.
Ticarî, ve hususî ilânların gazetemize verilmesi hem ödenecek ücret ve hem de daha çok kimseler tarafından okunması bakımından daha faydalı olacağı muhakkaktır.
Bir defa tecrübe edinız. Derhal faydasını göreceksiniz.
ÇORUM
VİLÂYET MATBAASI

Yatandaş!
Kızılay kara gün dostudur. Felâketli günlerinde sana yardım eden Kızılay Kurumuna üye ol.

Vilâyet Matbaası — Çorum

12 Ekim 1959 PAZARTESİ
Mes'ul Müdür İbrahim Serim

ÇORUM

Pazardan başka her gün çıkar Vilâyet gazetesi

Kuruluş tarihi 1921
YIL : 38
Sayı : 2530
İdare yeri : İL BASIMEVİ
Telefon No. 98
Aboneleri 5 kuruştur

Tebliğat Nizamnamesi

(Geçen sayıdan devam)

Mevkuf veya mahkûmun hastahanede bulunması halinde dahi tebligat yukarıki fıkralar hükümlerine göre yapılır.

Muhatabın muvakkaten başka yere gitmesi.

Madde 26 — 79. 20. 22 ve 24 üncü maddelerde, muhatap namına kendilerine tebligat yapılacağı gösterilen şahıslar, muhatabın muvakkaten başka yere gittiğinden bahsile tebliğ kabul etmezlerse, keyfiyet ve beyanda bulunanın hüviyeti tebliğ mazbatasına yazılarak altı beyanı yapan tarafından imzalanır.

Beyanda bulunan imzadan imtina ederse, tebliğ memuru bu cihet yazar ve imza eder.

Birinci ve ikinci fıkralarda yazılı hallerde tebliğ edilemiyen evrak çıkaran mercie iade olunur.

İkinci tebliğ:

Madde 27 — Yukariki madde mucibince tebliğ evrakının iade edilmesi üzerine, tebliğatı çıkaran merci tarafından muhatabın gittiği yerin mesafesl de nazara alınmak suretiyle münasip bir mehil tâyin olunarak yeniden tebliğ çıkarılır. Bu takdirde muhatabın adresinin üzerine « İkinci tebliğdir » ibaresi ve bunun altına tâyin edilen mehil yazılır.

Muhatap muvakkaten gittiği yerden gelmiş ise kendisine o sırada adresinde mevcut değirse 19 20. 22. ve 24 üncü maddeler mucibince bu maddelerde gösterilen şahıslara tebligat yapılır. Bu takdirde, tebliğ mazbatasının düzenlendiği tarih, tebliğ tarihi sayılır.

Muhatap muvakkaten gittiği yerden dönmemiş ise tebligat 19. 20. 22. ve 24 üncü maddeler mucibince yapılır Muhatabın henüz avdet etmemiş olması tebliğin yapılmasına mâni değildir. Yukarıki fıkra gereğince yapılan tebliğ, tebliğ evrakının alınarak mazbatanın imzalandığı tarihten itibaren başlıyacak olan mehilin bittiği günü takip eden günde yapılmış sayılır.

Tebellüğden imtina halinde 30 uncu madde mucibince muamele yapılır.

Tebliğ imkânsızlığı:

Madde 28 — Kendisine tebliğ yapılacak kimse ve yukarikl maddeler mucibince muhatap namına tebligat yapılabilecek kimselerden hiç biri gösterilen adreste bulunmazsa tebliğ memuru adreste bulunmama sebebini bilmesi muhtemel olan komşu kapıcı gibi kimselerden veya o yerin muhtar veyahutta ihtiyar heyeti veya meclisl âzalarından veyahut zabıta âmiri veya memurlarından tahkik ederek, vâkı olacak beyanı tebliğ mazbatasına yazıp altını imzalatması, beyanı yapan imzadan imtina ederse bu ciheti şerh ve kendi imzası ile tasdik etmesi lâzımdır.

Yukariki fıkrada tebligat yapılabileceği gösterilen kimselerden hiç birinin adreste bulunmaması, muvakkaten başka bir adrese gitmelerinden veya daimi olarak o adresi terk etmelerinden ileri gelmiş ve yeni adres tebliğ memuru tarafından tesbit edilememiş veya muhatap ölmüş ise tebliğ evrakı çıkaran mercie iade olunur.

—DevamıVar—

Devlet Karayolları Makina Tamir Kursları

Şehirlerarası karayollarının yazın sıkıcı sıcağında, kışın dondurucu soğuklarında bakımını, temizlenmesini, düzeltilmesini, korunmasını sağlayan dev makinalar ve bunların kullanılmasında çalışan yüzlerce fedakâr insan var. Bir yerden bir yere giderken yolumuzun temiz, bakımlı, rahat olması bizi ancak sevindirir, güzel bir yolculuk yaptımız için memnun kalır, gerisini düşünmeyiz bile. Halbuki bu yolların böyle temiz ve muntazam tutulması için karınca gibi didinen insanlar vardır. Yüzlerce vasıtanın geçtiği bu yolları durup dinlenmeden tamir eder, düzeltir, temizlerler. Bu işler de büyük makinalar, traktörler, buldozerler, malzeme taşıyan kamyonlarla yapılır.

İşte anlatacağımız hikâye bu kamyonlara, buldozerlere, traktörlere daha doğrusu bu her biri binlerce lira kıymetindeki makinaların bakımına, bunların bakımında çalışan tamircilere, makinistlere dair.

Karayolları, bir Amerikan şirketi olan International Harvester Company ile yaptığı anlaşma gereğince yollarda kullandığı makinaların bir kısmını bu şirketten temin etmiştir. Gerçekten kıymetli ve çok iş gören bu makinalar iyi bakıma ve dikkatli, ehliyetli tamircilere muhtaçtırlar. İşte bu meseleyi halletmek için International Harvester Company ile Karayolları anlaşmışlar, Ankarada Karayolları Eğitim Merkezi'nde tamir kursları açmaya karar vermişlerdir. Amerikadan getirtilen ve şirketin uzman elemanları olan öğretmenler bu kurslarda ders veriyorlar. Büyük bir atelyenin içi tam teşkilâtlı bir okul haline getirilmiş. Sınıflar, projeksiyon odaları, makinalar ile aksamını içine alan ve bunların üzerinde pratik olarak çalışmaya imkân veren maket salonları ile tam bir teknik okul burası. Karayolları makina teşkilâtı personeli, bir programa tabi olarak, grup grup buraya gelerek iki haftadan dört haftaya kadar süren kurslara iştirâk ediyor, sonra yerlerine yenileri geliyor. Ayrıca Amerikalı öğretmenlerin verdikleri dersler kitap halinde Türkçeye çevrilmiş olarak bastırılmaktadır. Ağustosun başlarında açılan okul, 19 Mart 1960 a kadar devam edecek. Bu süre içinde 600 den fazla tamirci, tekniker, mühendis ve yüksek mühendis bu kurslara iştirâk etmiş olacaktır.

Sınıflarda motör, makina aksamı, tamir âletleri, mekanik bilgiler üzerine nazarî olarak öğretilenler, sınıfların yanındaki maket salonlarında tatbikî olarak görülmekte, her öğrenci bir motörün ve makinanın bütün parçalarını söküp takmakta, tamir için gerekli bütün bilgileri öğrenmektedir. Böylece binlerce lira değerindeki makinaların emin olarak tamiri sağlanmakta, daha uzun ömürlü olması ve daha çok fayda temin edilmesi için uğraşılmaktadır. İşte böylece Karayolları dışarıdan satın aldığı değerli makinalar ve bu makinaların bakımında yetişmiş kıymetli elemanlarla karayollarında rahat seyahat etmemiz için uğraşmaktadır.

MADEN DİREĞİ NAKLETTİRİLECEKTİR
Mahdut Mes'uliyetli Ereğli Kömürleri İşletmesi
Müessese Müdürlüğünden

Kargı Orman İşletmesinin Irmak ve Kepez depolarından satın alınan ve alınacak olan + %25 toleranslı 4000 metreküp çam cinsi maden direğinin, bulundukları stoklardan alınarak Kurşunlu istasyonuna nakil ve gösterilecek sahada istif işinin ihalesi 20 Ekim 1959 Salı günü saat 16 da Müessesemizde icra kılınacaktır.

Bu işe ait şartname : Zonguldakta Müessesemiz Ticaret Materyel Müdürlüğünden, Kargı, Tosya, Taşköprü, Çorum ve Osmancık Belediye Başkanlıklarından, Kargı, Tosya. Taşköprü Orman İşletmesi Müdürlüklerinden, Çorum, Kargı, Tosya Şoförler Cemiyetinden alınabilir.

İşletmemiz Eksiltme ve Arttırma Kanununa tabi olmayıp ihaleyi kısmen veya tamamen dilediğine yapıp yapmamakta serbesttir. 1317 3—3

HİKÂYE

OYUNCAK

Mustafa Necati SEPETÇİOĞLU

—Geçen Sayıdan Devam—

arkadaşları gidince adam üzüldü bu sefer de. Zaman geçmiyordu çünkü, Saat, deminden beri üçten öteye geçmemişti. Bir ara paketi kucağına aldı içinde. İçi bir boş oluyordu. Gıdıklanır gibi sarhoşluk gibi bir şey yürüğinin çevresini ılık ılık dolaşiyordu. Açmadı paketi yerine koydu. Türlü bahanelerle arakaşlarının yanına gitti, ya da onları çağırdı. Gelen bir iki iş adamının işiyle uğraştı. Saat güçlükle dört oldu. Bir yarım saat daha geçseydi.. Kolaydı. Bir yarım saat daha, yarım saatçık.

Oyalamak için aklına ne gelirse yaptı. Ama olmadı. Zaman domuz gibi sırıtıyordu.

Duramadı. Vezneyi sinirli elleriyle kapadı. Perdeyi indirdi. Çekmecesini dolabını kilitledi. Paltosunu giydi, şapkasını, çantasını ve paketini aldı. Hastayım. Duramıyorum; gideceğim; deyip çıktı. Sesi iyiden iyiye titriyordu.

Eve nasıl geldiğini, paltosunu, çantasını ve şapkasını birer birer nasıl fırlatip attığını bilemedi. Odanın dört bir yanı türlü oyuncaklarla doluydu. Hiçbirine bakmadı. Hiçbirine elini sürmedi. Ayaklerını açıp uzatarak halıya oturdu. Paketi elleri titriye titriye, korka korka açtı. Ya bir yerine bir şey oldu ise.?

Geniş bir tahtanın üstünü yer yer boyamışlardı. Kimi yeri yemyeşil dümdüz bir ovaydı Kimi yerinde kabartma kayalar, dağlar yapılmıştı. Köprüler vardı. Ağaçlar vardi. Dağların arasında tüneller vardı. Tahtanın üstünde kıvrım kıvrım bir demiryolu dağların arasından, tünellerden, köprülerden geçiyordu. Kapkara bir eletrikli lokomotifin arkasında beş tane vagon dizilmişti. İçinde insanlar oturuyordu. Makinist lokomotiften başını uzatmış, uzaklara bakıyordu. Köşede, beyaz ve kırmızı, tek katlı evleriyle şirin bir istasyonda kırmızı şapkalı bir hareket memuru tirene selâm veriyordu. Makasçı makasının başındaydı.

Adam, bir ân, hız içinde oyuncağı seyretti. Vücudu öylesine gevşemişti ki. Elinin olanca yumuşaklığı ile bir düğmeye bastı. Vagonların ışıkları birden yandı ve uzun bir düdük öttü. Tiren gidiyordu.

Adamın en ince damarlarında sıcak, yakıcı bir titreşim dolaştı. Gözleri, çengel gibi asılı burnu, dudakları ve şişkin yanağı yumuşayıp eriyor, pembe bir güzellikle yeni baştan şekilleniyor, adam, ılık bir buğunun içinde uzanmış yatıyor gibiydi.

Akşam, geç vakitlere kadar odanın ışığı yanmadı. Uzun ve keskin bir tiren düdüğü bomboş, sarp kayalarda çınlıyormuş gibi bütün hürriyeti ve bütün saadeti ile ötüp durdu. Kapkaranlık oda, uzaklarda, çok uzaklarda bir küçük kasabanın bir küçük istasyon evi oldu. Ve bu evin bir odasında, herkesten kaçıp bir köşeye sinen bir küçük çocuk tiren: düdüklerini işittikçe pencereye koştu: gelip geçen tirenlere bakarak nereye, nasıl, niçin gittiklerini düşüne düşüne gülümsedi ve el salladı.

Son

T. C.
ZİRAAT BANKASI
KURULUŞ TARİHİ 1863
Yurt içinde 563 Şube ve Ajansı.
Dünyanın heryerindeki Muhabirleriyle
Sayın Müşterilerinin Emrindedir.
Vadeli vadesiz tasarruf hesapları 1959 İkramiye Planında
MÜHİM DEĞİŞİKLİKLER YAPMIŞTIR.
ŞUBE VE AJANSLARI EMRİNİZDEDİR.
HER 100 Liraya bir kura numarası verilir.

Dikkat!
Matbaamızın
İlân, reklâm tarifemiz çok ucuzdur. Ayrıca Gazetemiz 1200 nüsha olarak çıkmaktadır.
Ticarî, ve hususî ilânların gazetemize verilmesi hem ödenecek ücret ve hem de daha çok kimseler tarafından okunması bakımından daha faydalı olacağı muhakkaktır.
Bir defa tecrübe ediniz. Derhal faydasını göreceksiniz.
ÇORUM
VİLÂYET MATBAASI

Zayi Mühür

Tatbikli isim Mührümü zayi ettim. Yenisini alacağımdan eskisinin hükmü olmadığını ilân eyelim.

Sungurlunua Yorgalı kgyü İhtiyar heyeti azasından Çelebi Aktepe

19 Ekim 1959 PAZARTESİ
Mes'ul Müdür İbrahim Serim

ÇORUM

Pazardan başka her gün çıkar Vilâyet gazetesi

Kuruluş tarihi 1921
YIL : 38
Sayı : 2533
İdare yeri : İL BASIMEVİ
Telefon No: 98
Abonesi 5 kuruştur

MAHZUNLUK HALİ

Selâhattin BATU

—Geçen Sayıdan Devam—

Ben ateşin kadrini bilen kişiyim; mahzunluk hallerimin her biri bir ateş çevresidir benim için; onun içinde olunca gerçi bir yerlerim yanar ama içim de ısınır birlikte; ateşe muhtaç olan yanım onun yaktıklariyle aydınlanır; âdeta sevinir. Gönül kırıklığı, hayal kırıklığı, umut kırıklığı, güven kırıklığı, birbiri ardından, birbirlerinin içinden gelişip doğarlar. Ama küçük küçük ışıklar da yakarlar içimde; nice güzellikleri, nice ışıklı yüzleri onların aydınlığında seçerim: Bir çiçek mi açmış bahçemde ? Mahzunken ne kadar başkadır; neler söyler bana, ne kadar içlidir, konuşkandır. Başında saatlerce oturabilirim onun; yapraklarını birer birer bakışlarımla açarım; bir şeyler söylerim ona; onun içinde olurum; orada düşünürüm; orada teselli bulurum; yüzüm bir tomurcuğun içine sığar sanki; doya doya oracıkta ağlarım.

Ya içimde bu ışıklar yanmadan yenilseydim, onların yokluğunda tükenseydim; bir kötürüm, bir cansız, karamsar olsaydım, nice yenilenler gibi ? Şimdi gerçi kederliyim, ama yenilmiş değilim. Duyarlığım sağ, bakışım eskisinden ışıklı, içim yerli yerinde. Bir «boşverme» hali değil bu, hayır, «adam sen de» diyemem ben, ölsem dilim dönmez bu söze; en acıklı halimde bile sevgilerim, bağlılıklarım gevşemez. Hattâ her şey daha güzel, daha derin, daha mânalı görünür gözüme; daha bir değerlilik kazanır. Eskiden olsa, bu tomurcuğun önünden bir gülümser geçerdim. Şimdi geçemiyorum halbuki. Seviyorum onu, üstüne eğiliyorum, okşuyorum, soluğumu tutarak dudaklarımı dokunduruyorum üstüne, yaşıyorum onu, içime a arak, ürpere ürpere kendime katıyorum. Gün doğuşları da bir başka güzel şimdi; gün batışları da. Hava kimsenin duyamadığı musikilerle aydınlık; en özlü, en canlı renklerle pırıl pırıl. Nereye baksam kimsenin göremiyeceği, ışıklar, sevgiler, güzellikler görüyorum.

Hayır, boş vermiyorum eşyaya; ilgilerim gevşemiyor hiç. Gördüklerimi çok daha iyi seçebiliyorum şimdi; bildiklerimi çok daha iyi biliyorum; çok daha iyi düşünebiliyor, kavrıyabiliyorum herşeyi; içime doğan her fikir bir yeni, taptaze solukla güçlü; bütün düşüncelerim sapasağlam, genç, kıvrak, umutlu; çizgileri, biçimleri her zamankinden daha keskin, daha belirli. Ben böylesine canlı yaşayışları her zaman ele geçiremem ki. Kolay iş değildir bu; istemekle, zorlamakla, çırpınmakla olmaz. Çünkü onların da eşref saatleri vardır, hoşlanıp bekledikleri günler, akşamlar, mevsimler vardır. Mahzunluğum onlara hazırlar beni. yolumu onlara doğru açar; en karanlık geçitlerden geçirerek onların aydınlığına çıkarır.

Kimi günler kendime şaşar kalırım, anlıyamam kendimi gerçekten. Güya dudaklarım kımıldamaz ya, oysaki içlerinden durmadan konuşurlar. Düşünceler nasıl söküp eder arka arkaya; inanamazsınız; görmiye, kavramıya, anlamıya yetişemem. Bal damlar hepsinden sanki; öyle olgundurlar çoğu; yemişler gibi renklenmişler, lezzetlenmişlerdir. Kaçı bir aradadır kestiremem kolay kolay,

Tebliğat Nizamnamesi

(Geçen sayıdan devam)

Müddet tâyini:

Madde 39 — Yabancı memleketlere gönderilecek olan ve muayyen günü ihtiva eden tebliğ evrakının, tebliği çıkaran merci tarafından, muayyen günden asgari 3 ay evvel alâkalı vekâlete gönderilmesi lâzımdır.

Yabancı memlekette tebligat:

Madde 40 — Yabancı memlekette tebliğ, o memleketin salâhiyetli makamı vasıtasiyle yapılır.Bunun için anlaşma veya o memleket kanunları müsait ise, o yerdeki Türkiye siyasi memuru veya konsolosu tebligat yapılması salâhiyetli makamdan ister.

Yabancı memleketle Türk vatannaşına tebligat:

Madde 41 — Yabancı memlekette kendisine tebliğ yapılac k kimse, Türk vatandaşı olduğu takdirde tebliğ o yerdeki Türkiye siyasi memuru veya konsolosu vasıtasiyle de yapılabilir.

Bu halde tebliğatı Türkiye şiyasi memuru veya konsolosu yahutta bunların tavzif edecekleri bir memur yapar.

Tebliğat, bu Nizamnameye ekli 4 numaralı örneğe göre tanzim edilecek bir mazbata ile tevsik edilir.

Türkiye siyasi memuru veya konsolosu Türk vatandaşına tebliğata tevessül eder ve fakat kendisine tebliğ yapılacak kimsenin davete içabet etmemesi yeya bulunduğu yerin uzaklığı itibariyle esasen kendisinin davetine mahal görülmemesi gibi sebeplerle tebliğat ifasına imkân bulunmazsa, evrak iade edilmiyerek yukarıki madde hükmü tatbik olunur.

—Devam edecek—

her salkımda kaç güzel fikir gülümser, göz alır, dikkatimi kendine çağırır. Ya o hayaller.. O renk renk, pırıl pırıl anılar, ışıklar, manzaralar... Kimi zaman öyle olur ki, gözle gördüğüm bu güzellikleri ellerimle de tutabilecekmişim sanırım. Bir ressam olsam, derim, öyle dakikalarımda; bu parıltılar içime işledikçe hepsini tuallere, fresklere dökebilsem... Gördüğüm o denizleri, o sıcak, yumuşacık su ışıltılarını, o birbirini okşıyan, birbirini süsliyen renkleri, mus kileri, ellerime alabilsem; zamanda alıkoyabilsem...

İşte yaratıcı hayal budur, derim kendi kendime, bin yıllara yadigâr kalan nice güzellikleri böylesi bir iç ışığı yaratmıştır, muhakkak. Nice büyük düşünürler, sanat, aksiyon, ruh adamları, bu yanlariyle bize kadar gelebildiler: zamanları, uzayları aştılar onunla, sırf hayal kurabildikleri için, yaratıcı bir hayal gücüyle doğdukları için yaşayabildiler, insanlığa ölümsüz anılar bırakabildiler.

Ama kişi gördüğü şeylerin mutlaka gördüğü gibi olduğunu sanmasın Benim mahzunluk hallerim de öylelerindendir işte. Dışından sessizlik gibi görünür kimi, ama değildir; baştan başa çırpınışlarla, oluşlarla, musikilerle doludur. Hattâ için için savaştır bu; büyük bir savaş; koyu karanlıklarla bir boğuşmadır. Çoğu haberim bile olmaz bunlardan; bilincimin ötelerinde başlayıp biterler Ne kadar sürer, hangi acılarla pençeleşirim orada, sonunda onları nasıl yenerim, hiç bilemem. Yalnız her zaman elimde bir parıltı ile uyanırım, bir güzel hatırı sayılır ışıkla Bir dayanışın yemişidir bu, çünkü dayan-

Çorum İlköğretmen Okulu Müdürlüğünden

1 — Aşağıda gösterilen iş 14/10/1959 tarihinden itibaren 15 gün müddetle açık eksiltmeye çıkarılmıştır.

Yapılacak İş	Muhem. Fi. Lira	Tutarı Lira	Geçici Tem. Lira Kr.	Yer	İhalenin yapılacağı Tarih	Gün	Saat	İhalenin Cinsi
150 adet palto dikimi	70	10500	787 50	Okul	2/11/959	Pazartesi	14	Açık eksilt.

2 — Taliplerin geçici teminatlarını Maliyeye yatırarak alacakları makbuzlarla bildirilen gün ve saatte belirtilen yerde bulunmaları ve şartnamenin her gün mesai saatleri içinde İlköğretmen Okulu Müdürlüğünde görülebileceği ilân olunur. 1325 3—4

Vatandaş

Kızılay kara gün dostudur. Felâketli günlerinde sana yardım eden Kızılay Kurumuna üye ol.

Çorum Vilâyeti Daimî Encümeninden

1 — İskilip kazası Ağcasu köyünde yapılacak okul inşaatı 6 11/959 Cuma günü saat 16 da ihalesi yapılmak üzere kapalı zarf usulile eksilmeye konulmuştur

2 — Keşif bedeli 65595.09 lira, teminat 4530 liradır.

3 — Plân, proje vesair evrak Daimî Encümen kaleminde görülebilir.

4 — Taliplerin ihaleden üç gün evvel Vilâyet makamına müracaatla benzeri işi yaptığı veya denetlediğine dair alacakları ehliyet belgesi, 959 yılı ticaret odası belgesi, teminat mektup veya makbuzunu hamil hazırlayacakları kapalı zarfı ihaleden bir saat evvel Daimî Encümen başkanlığına makbuz mukabilinde vermeleri.

5 — Postada vukubulacak gecikmeler kabul edilmez. 1—4

Sungurlu Asliye Hukuk mahkemesinden

Şekerpınar mahallesinden Veli oğlu İsmail Nazlum tarafından hazine ve Belediye Avukatı Bekir Sami Özdemir aleyhine ikame eylediği tescil davasında:

Tescili istenen aşağıda mevkii ve hududu yazılı gayri menkulde bir hak ve alâkası olanların son ilân tarihinden itibaren üç ay içerisinde Sungurlu Asliye Hukuk mahkemesinin 959—244 sayılı dosyasına muracaatları ilân olunur. 1331 1—3

Mahallesi	Mevkii	Cinsi
Sunguroğlu	Camii kebir	Arsa

Hududu : Sağı Mustafa Özercana Belediyece verilen arsa, Batısı Filibeli Ahmet veresesi, arkası Ali Cengiz bahçesi ve önü yol ile çevrili.

T. C.

ZİRAAT BANKASI

KURULUŞ TARİHİ 1863

Yurt içinde 563 Şube ve Ajansı.

Dünyanın her tarafındaki Muhabirleriyle Sayın Müşterilerinin Emrindedir.

Vadeli vadesiz tasarruf hesapları 1959 İkramiye Planında MÜHİM DEĞİŞİKLİKLER YAPMIŞTIR.

ŞUBE VE AJANSLARI EMRİNİZDEDİR.

HER 100 Liraya bir kura numarası verilir.

Dikkat !

Matbaamızın

İlân, reklâm tarifemiz çok ucuzdur. Ayrıca Gazetemiz 1200 nüsha olarak çıkmaktadır.

Ticarî, ve hususî ilânların gazetemize verilmesi hem ödenecek ücret ve hem de daha çok kimseler tarafından okunması bakımından daha faydalı olacağı muhakkaktır.

Bir defa tecrübe ediniz. Derhal faydasını göreceksiniz.

ÇORUM

VİLÂYET MATBAASI

mak büyük şeydir. Hayatın başarılara açılan kapısıdır. Bir soylu birikmedir içimizde; sevince doğru bir birikmedir. Derin sususlara benzer çoğu, ama susma değildir. Mahzun olunca susmuyor ki insan; aksine konuşmaya hazırlanıyor. Susmaktan başka bir şeydir bu, ileriye doğru bir geriliş, bir güçleniştir; bir soluk tükenişi; yeniliş değil... Bir bakıma gözlerimiz görmez olur sanki, eşyayı, olayları seçemez oluruz. Ama daha iyi görebilmek içindir bu; bir acıkıştır; bakışımızın keskinleşmesidir; ışığın gözlerimize birikmesidir.

Mahzun günlerimi nasıl sevmem. Kırıla kırıla geliştim ben bu güne dek; çeke çeke güclenei içim. En güzel hayallerimi hayal kırıklıklarıma borçlandım; yenile yenile yenilmez oldum zamana. Mahzun günlerimi nasıl sevmem. (Türk Dili dergisi'nden)

Vilâyet Matbaası — Çorum

20 Ekim 1959 SALI
Mes'ul Müdür İbrahim Serim

ÇORUM

Pazardan başka her gün çıkar Vilâyet gazetesi

Kuruluş tarihi 1921
YIL : 38
Sayı : 2534
İdare yeri : İL BASIMEVI
Telefon No. 98
Nüshası 5 kuruştur

Tebliğat Nizamnamesi

(Geçen sayıdan devam)

Yabancı memlekette Türk memurlarına tebligat:

Madde 42 — Yabancı bir memlekette şahsi bir sebep dışında her hangi resmî bir vazife ile bulunan Türk memurlarına tebliğat, 36 ncı maddenin birinci ve 41 inci maddenin birinci ikinci ve üçüncü fıkraları hükümlerine göre yapılır.

Yabancı memlekette Türk askerî şahıslarına tebligat

Madde 43 — Yabancı memlekette bulunan Türk askeri şahıslarına yapılacak tebligat bağlı bulundukları Kara, Deniz, Hava Kuvvetleri Kumandanlığı ve Jandarma Umum Kumandanlığı vasıtasiyle yapılır.

Bu kumandanlıklar tebliğ evrakını, tebligat yapılacak şahsın bulunduğu yabancı memleketteki birlik veya müessese kumandan veya âmirine gönderilir.

Tebligatı, kıta kumandanı, müessese âmiri gibi en yakın üst yapar, kıta veya bir müessese yoksa tebliğat en yakın âmiri tarafından yapılır.

Üçüncü fıkradaki haller dışında, yabancı memlekette bulunan askerî bir şahsa ait tebliğ evrakı, birinci fıkrada yazılı kumandanlıklar ta afından Hariciye Vekâletine gönderilir ve tebliğat 42 nci maddeye tevfikan yapılır.

Yabancı memleketlerden gelen evrakın tebliği.

Madde 44 — Türkiyede mukim yerli vaya yabancı şahıslara tebliğ edilmek üzere yabancı bir memleketin elçiliğinden veya havzasında bulunduğu Valilik kanalı ile Konsolusluğundan Hariciye Vekâletine tevdi olunan evrak, Hariciye Vekâleti tarafından anlaşmalar hükümleri ve mütekabiliyet esaslarına üygun görüldüğü takdirde, bu nizamnameye ekli 5 numaralı örnek şeklindek tebliğ mazbatası, zarf içinde tebliğatın mahiyetine göre ilgili vekâlete gönderilir. İlgili vekâlet tebligatı muhatabın bulunduğu yerdeki salâhiyetli mercii vasıtasiyle bu Nizamname hükümleri gereğince yaptırır.

Tebliğ Muamelesinin ifasını mütsakip tebliğ mazbatası aynı yollardan iade edilir.

Türkiye'de Yabancilara Tebligat;

Madde 45 — Türkiye'de kendisine tebligat yapılamıyacak olan bir yabancıya tebligat çıkarılan ahvalde muhatap, tebliğ memuruna kendisine tebligat yapılamıyacağını beyan eder veya tebliğ memuru bu hususu bizzat öğrenirse, keyfiyet tebliğ mazbatasına şerh edilerek evrak iade olunur.

Muhatap kendisine tebliğ yapılabilecek bir kimse olduğu halde, adresi, « memleket dışı » muamelesi gören bir yer ise ve tebliğ memuru tebligatı yapamazsa birinci fikra mucibince muamele olunur.

Birinci ve ikinci fıkralardaki ahvalde, tebellüğdan imtina gibi bu Nizamname hükümlerine göre diğer bir muamele yapılmaz.

Yukarıki hallerde tebligatı çıkaran merci, tebliğ evrakını mensup olduğu Vekâlet kanalından Hariciye Vekâletine gönderir.

Türkiye'de kendilerine tebligat yapılamıyacak olan elçi, elçilik kâtibi gibi kimseler 37 nci madde mucibince neşir ve ilân edilecek olan cetvelde gösterilir.

—DevamıVar—

Ülsere karşı koruyucu bir ilâç geliştiriliyor

Aralarından biri Hintli bir doktor olmak üzere üç kişilik bir araştırma grupu ülsere karşı koruyucu hassalara sahip olduğunu bildirdikleri bir ilâç geliştirmişlerdir.

Georgetown Üniversitesinden iki meslektaşı ile birlikte Dr. Joginder Bhayana deniz yosunundan gayet ucuz ve tadı olmıyan bir toz elde etmiştir. İçme suyuna ilâve edilen bu tozun mide ülserlerine karşı koruyucu hassaları olduğu bildirilmiştir. Üç doktor bu hususdaki keşiflerini Atlantik City'de 136 ıncı senelik toplantılarını yapmakta olan Amerikan Kimya Cemiyetinin kimya kısmına bildirmişlerdir.

Verdikleri malûmata göre bir nevi deniz yosunundan elde edilen bu toz midenin balıca hazım maddesi olan pepsinin hareketine mani olmak suretiyle ülser vak'alarına tesir etmektedir.

Bu toz vücut tarafından massedilmemektedir ve toksik değildir. Hoşa gitmeyen yegâne tarafı dişlerin sathında «kumlu imiş gibi» bir his bırakmasıdır.

Bu yeni ilâç, Amerikanın en büyük ilâç firmalarından birinin nezareti altında kliniklerde tecrübe edilmeye başlanacaktır.

Amerikan Doktorları, Hastanelerde Bulunan Enfeksiyonlara Dikkati Çekiyorlar

Amerikan Tıp birliğinin son kongresinde antibiyotiklerin kullanılması bakımından yeni dikkat edilmesi gereken noktalardan bahs edilmiştir. Yeni bir enfeksiyon bakımından doktorların tabiri ile « Antibiyotik tedavinin balayı » sona ermiştir.

Pensilin ve benzerlerinden ibaret olan antibiyotiklere « harika » dan tutun da « mucize » ye kadar isimler verilmişti. Esas olarak adi ekmek küfünden elde edilen antibiyotikler, son onbeş sene dahilinde zatürreeden fazla toksik ve çok zaman öldürücü hastalıkları tedavi etmişlerdir.

Son zamanlarda yapılan bazı tetkikler, mikropların mukabil faaliyete heçtiklerini ve bunlardan bazi dayanıklılarının antibiyotik tesirlere karşı muafiyet kesbederek çoğalmıya devam ettiklerini köstermiştir. Bunlar arasında bilhassa stafilokok nevinden mikropların, antibiyotiklere karşı tamamen muafiyet kesb ettikleri, kongrede belirtilmişti. Buna belil olarak da « staph » enfeksiyonu denilen hastahane epidemiklerinin yaralar, ciddi vücut bereleri ve zatürree şekillerinde daha fazla görülmeye başlaması ileri sürülmüştür.

Netice olarak doktorlar, « staph » enfeksiyonlarının artık tamamiyle ortadan kaldırılamıyacağını ve hastaların hastahaneler de daha iyi tecrit edilmelerinin, temizliğe çok daha fazla önüm verilmesi icab ettiğini ve antibiyotiklerin keşfinden önceki kat'i antiseptik tekniklerin ameliyat odalarında amchiyatlardan önceki gibi kullanılması icab ettiğini söylemektedirler.

Çocuklarda Resim San'atı

Çocuklar ekseriya yaptıkları her şeye bir hayret ve coşkunluk ve bazen da dikkate şayan bir zekâ havası getirirler. Resim san'atı için de aynı şey söylenebillr.

Bir müddet evvel Arts and Activities isimli eğitim mecmuası ile New York'taki Galerie St. Etinne tarafından müştereken tertip edilen Amerikan Çocuk Resmi San'atı sergisindeki eserler de bu hususu isbat etmiştir,

Çocukların çoğu kendikendilerini bir ifade şekli ve büyümenin tabii bir kısmı olarak resim yapmaktan hoşlanirlar. Çocuklar hayvan, çiçek, otomobil ve diğer aşina oldukları eşyaların gayet renkli bir şekilde daimî surette resimlerini çizmektedirler.

Bu eserlere şöyle bir göz atanlar çocukların bunları çizmek için sarfettiği gayretleri ekseriya gözden kaçırmakta ve sadece küçük san'atkârın sırtını okşamakla iktifa etmektedirler. Halbuki bu resimler daha yakından tetkik edildiği takdirde boi hatlar ve renklerin kullanılışında gayet derin bir görüşün de mevcut olduğuna şahit olurlar. Büyük bir insanın gözünden kaçan bazı teferrüat çocuğun gözüne çarparak eksariya o kadar mübalâğalı bir tarzda büyütülmektedir ki mevzua yep yeni kıymetler kazandırmaktadır.

Galerie St. Etinne'de teşhir edilen 100' den fazla eser çocukların en küçükte ferrüatın nasıl farkına varabileceklerini göstermektedir. Amerikanın her tarafındaki okullardan gönderilen 10.000'ni mütecaviz resim arasından seçilen bu 100 eser okulların resim programlarındaki çalışmayı aksettirmektedir.

İki senede bir yapılan Amerikan Çocuk Resm San'atı sergisi daima halkın geniş alâkasını toplamaktadır. Bu şekildeki ilk sergi 4 yıldan beri, Washington'daki Smith sonian İnstitution'un himayesi altında Amerikan şehirlerini dolaşmaktadır.

Bu şekildeki ikinci sergi olan « Dört Mevsim » aylarca Amerikada teşhir edilecektir.

Teşhir edilen resimlerin mevzuu Amerikada hayatın her safhasından alınmıştır. Mesalâ şehir, Binalar, evler, parklar, sokaklar, hayvanat bahçesi, nakliyat sistemi, köprü ve endüstri... Bunların hepsi bu resimlere mevzu teşkil etmiştir. Şüphesiz ki bu şehirlerde yaşıyan ve çalışan insanlar da bu tablolarda yer almışlardır.

Amerikanın müstakbel ressamlarının bu sergisi hakikaten büyük bir ilgi toplamıştır.

Şoför, Ailelere felâket getirmek istemiyorsan daima yolun sağını takib et. Sür'atten çekin.

T. C.
ZİRAAT BANKASI
KURULUŞ TARİHİ 1863
Yurt içinde 563 Şube ve Ajansı.
Dünyanın hertarafındaki Muhabirleriyle
Sayın Müşterilerinin Emrindedir.
Vadeli vadesiz tasarruf hesapları 1959 İkramiye Planında
MÜHİM DEĞİŞİKLİKLER YAPMIŞTIR.
ŞUBE VE AJANSLARI EMRİNİZDEDİR.
HER 100 Liraya bir kura numarası verilir.

Dikkat!
Matbaamızın
İlân, reklâm tarifemiz çok ucuzdur. Ayrıca Gazetemiz 1200 nüsha olarak çıkmaktadır.
Ticarî, ve hususi ilânların gazetemize verilmesi hem ödenecek ücret ve hem de daha çok kimseler tarafından okunması bakımından daha faydalı olacağı muhakkaktır.
Bir defa tecrübe edinız. Derhal faydasını göreceksiniz.
ÇORUM
VİLÂYET MATBAASI

Vilâyet Matbaası — Çorum

Çorum İlköğretmen Okulu Müdürlüğünden

1 — Aşağıda gösterilen iş 14/10/1959 tarihinden itibaren 15 gün müddetle açık eksiltmeye çıkarılmıştır.

Yapılacak İş	Muham. Fi. Lira	Tutarı Geçici Tem. Lira	Lira Kr.	İhalenin yapılacağı Yer	Tarih	Gün	Saat	İhalenin Cinsi
150 adet palto dikimi	70	10500	787 50	Okul	2/11/959	Pazartesi	14	Açık eksilt.

2 — Taliplerin geçici teminatlarını Maliyeye yatırarak alacakları makbuzlarla bildirilen gün ve saatte belirtilen yerde bulunmaları ve şartnamenin her gün mesai saatleri içinde İlköğretmen Okulu Müdürlüğünde görülebileceği ilân olunur. 1325 4—4

Vatandaş
Kızılay kara gün dostudur. Felâketli günlerinde sana yardım eden Kızılay Kurumuna üye ol.

23 Ekim 1959 CUMA
Mes'ul Müdür İbrahim Serim

ÇORUM

Pazardan başka her gün çıkar Vilâyet gazetesi

Kuruluş tarihi 1921
YIL : 38
Sayı : 2536
İdare yeri : İL BASIMEVİ
Telefon No. 98
Nüshası 5 kuruştur

Tebliğat Nizamnamesi

(Geçen sayıdan devam)

Madde 55 — Muhataba veya adresinde bu Nizamnamenin gösterdiği usullere göre onun yerine tebelluğ edebilecek birine veya 30 uncu madde mucibince tebliğat yapılması ve fakat muhatap sonradan adresini değiştirmiş olursa yeni adresini hemen tebliği yaptırmış olan kaza merciine bildirmeye mecburdur. Bu takdirde bundan sonraki tebliğler bildirilen yeni adrese yapılır.

Adresini değiştiren kimse yenisini alâkalı mercie bildirmez ve fakat çıkarılan tebligat üzerine tebliğ memuru 28 inci maddenin ilk fıkrasındaki usule göre yeni adresi tesbit ederse aynı maddenin üç ve dördüncü fıkraları mucibince ve son fıkrasındaki hal vâki ise 30 uncu maddeye tevfikan muamele yapar.

Tebliğ memuru bu suretle muhatabın yeni adresini tesbit edemezse, tebliğ evrakı, çıkaran mercie iade edilir. Bu mercie muhatabın yeni adresi bir diğer alâkalı tarafından bildirilirse, tebliğ evrakı o adrese gönderilir, Aksi takdirde mercice tahkik muamelelerine tevessül olunmayacak bu Nizamnameye ekli 6 numaralı örneğe göre düzenlenecek tebliğ evrakının bir nüshası eski adrese ait kapıya ve diğer nüshası da divanhaneye talik ettirilir. Eski adresin kapısına talik tarihi, tebliğ tarihi sayılır.

Müteakip tebliğler, yalnız o kazai merciin divanhanesine talık suretiyle yapılır.

Tebliğ evrakı kapıda iki gün, divanhanede bir ay müddetle asılı halır.

Celse esnasında tebligat:

Madde 56 — Celse esnasında dâvaya ait evrakın taraflara, mudahillere, temsilcilerine veya bunların vekillerine verilmesi, tebliğ hükmündendir.

Avukat kâtiplerine ve stajyerlerine tebligat:

Madde 57 — Celse esnasında kazai merci tarafından, şıfatları usulen tesbit edilen avukat kâtiplerine ve stajyerlerine müteakip celse gün ve saatinin bildirilmesi, avukata tebliğ hükmündedir.

Vekillerin yekdiğerine tebligat yapması:

Madde 58 — Vekil vasıtasiyle takip edilen dâvalar da, vekiller makbuz mukabilinde yekdiyerine tebligat yapabilirler.

Tablig mazbatası tanzim edilmemesi:

Madde 59 — 56,57 ve 58 inci maddeler mucibince yapılan tebligatta, ayrıca tebliğ mazbatası tanzim edilmez

Tebellûğ edecek şahsın hasım olması:

Madde 60 — Bu Nizamname hükümlerine göre muhatap namına kendilerine teblig yapılması caiz olan kimselerin o dâvada hasım olarak alâkaları varsa, muhatap namına kendilerine tebliğ vabılamaz.

Tebliğata ait kararların müstaceliyeti:

Madde 61 — Tebligata ait kararlar, muayyen celse günü beklenmeden verilebilir. Şu kadarki, istida ile talep vukuunda veya ceza dâvalarında muayyen celse günü beklenmeden karar verilmesi mecburidir. Zabıtname tutulan mercilerde keyfiyet zabıtnameye yazılarak gerekli karar ittihaz edilir.

Hukuk Usulü Muhakemeleri Kanununa göre memur vasıtasiyle tebligat:

Madde 62 — Hukuk Usulü Muhakemeleri Kanununun imkân verdiği qallerde kaza mervilerinin kendl memurları marifetiyle yapıkları tebligat muteberdir.

Birinci fıkra hükmü, Hukuk Usulü Muhakemeleri Kanununu tatbik etmeyen adlî, idari ve askerî kaza mercilerinde uygulanamaz.

Müstacel hallerde gece vaktı tebligat yapılması:

Madde 63 — Hâkim, veya mahkeme müstacel hallerde gece vakti tebligat yapılmasına karar verebilir.

Tebligat yapılması imkânının fiilen ortadan kalkması veya çok zorbir duruma inkilâp etmesi gibi tebligatın ertesi güne tehirine ehemmiyetli bir zarar vukuu mel-

Plastikli Çiftçilik Amerikan Çiltçilerine Yeni Ufuklar ve İmkanlar Açıyor

Son senelerde ince ve sağlam plastik, Amerikan çiftçileri tarafından faideli ve kârlı olarak kullanılmaktadır. Polyothylen adı verilen bu plastik, emsallerine nisbetle en dayanıklı, ince ve her işe yatkın olanıdır.

Doksan santim genişliğinde ve top halinde imal edilen bu materyal, fideler yığınlar, ağaçlar üzerine koruyucu olarak el veya makina ile serilerek kullanıldığı gibi, Fiber cam ile kuvvetlendirilmiş bir nev'i de gıda maddeleri örtüsü veya damlar üzerinde kiremit yerine de kullanılmaktadır.

Yer örtüsü olarak, yerin tebehhuratını muhafaza eder, hararetini muhafaza eder nebarların üst kısımlarının büyümesini tahdit ederek, köklerinin daha faideli hale gelmesini temin eder.

Doksan santim uzunluğunda veya şeffaf veya siyah renkte olan plastik örtü, toplarından el ile veya makina ile şeritler halinde tarlalara yayılır ve kenarları toprak ile örtülür; bundan sonra hazırlanan fideler, keskin bir alet ile delinen örtüden içeri, yaprakları dışarıda gövde ve kök içeride olmak üzere ekilir.

Yapılan teçrübeler sonunda plastiklenerek ekilen fidelerin doğrudan doğruya ekilenlere nisbetle daha çabuk olgunlaşarak mahsul verdikleri ve bu sebepten de turfanda fiatleri temin ederek çiftçinin daha çok kâr yapmasına sebep olduğunu göstermiştir.

Plastik kullanan çiftçile, bunun, faidelerini şöyle sıralamışlardı: Mahsul cinsine göre iki, üç hafta daha erken oluyor; mahsül miktarı, iki üç mislini buluyor, plastiğin altındaki toprak dışarı nisbetle daha yüksek sıcaklıkta kalabiliyor, ve bu surette nebatlar gecenin sokukluk farkından müteessir olmadıkları için de güneş battıktan sonrada büyümelerine devam ediyorlar; şiddetli yağmurların, gübreli toprağı nebatların diplerinde öteye taşımasına mani oluyor, Toprak rutubetinin buharlaşmasını önlüyor, domates gibi yer sebzelerinin toprağa deyerek çörümelerine mani olarak mahsülün ziyanının yüzde yetmişbeşini kurtarıyor ve sulama bakımında da icab eden su miktarını asgariye indiriyor.

Polyothlene'in fiber cam ile mukavemeti arttırılmış ve bir iki renkte yapılan nev'ileri de çiflik içinde dayanıklı örtü ve dam malzemesi olarak kullanılmaktadır.

Alaca Asliye Hukuk Hakimliğinden

Esas: 959 104

Alacanın Ünalan köyünden Hasan oğlu Mustafa Yılmaz tarafından Ünalan köyü muhtarlığı ve Alaca Hazinei maliyesi aleyhine açılan tescil davasının yapılmakta olan yargılamada:

1 — Dökmetaş mevkiinda: şarkı Kızılli köyünden Halil Çobanoğlu garbi yol, şimali Çorak, cenubu Hasan Yılmaz ile çevrili tarla,

2 — Aynı mevkide: şarkı ve garbi Çallı Ahmet Deniz, şimali Binali Acar cenubu Mehmet ali Yılmaz ile çevrili tarla,

3 — Kırıksoku mevkiinde: şarkı yol, garbi Bekir, şimali göl, cenubu Abdullah Coşkun ile çevrili tarla,

4 — Kırıksoku mevkiinde: şarkı Mehmet ali Turan garbi Mehmet Yıldız, şimali Abdullah Coşkun, cenubu Mehmet Yıldız ile çevrili tarla,

5 — Kırıksoku mevkiinde: şarkı Bekir Tek, garbi Hacı Yalçın, şimali Osman Karslı, cenubu Abdullah Coşkun ile çevrili tarla.

6 — Özüstü mevkiinde: şarkı hark, garbi Abdullah Erdoğan, şimali Süleyman Çiçek, cenubu hark ile çevrili tarla.

7 — Özüstü mevkiinde: şarkı Remiz Yıldırım, garbi hark, şimali Hacı Yalçın, cenubu Memiş Sezgin ile çevrili tarla.

8 — Özüstü mevkiinde: şarkı hark. garbi öz, şimali Hacı Yalçın, cenubu öz ile çevrili tarla.

9 — Karamusa mevkiinde: şarkı Hasan Yılmaz, garbi Haşim Bayrak, şimali Kadir Şahin, cenubu Abdullah Coşkun ile çevrili tarla,

10 — Karamusa mevkiinde: şarkı Bekir Tek, garbi Mevlüt Pelit, şimali Mehmet oğlu Kâmil, cenubu Mevlüt Pelit ile çevrili tarla.

Yukarıda meykii ve hudutları yazılı gayri menkullerin tapuca davacı adına tescili talep edilmekte olduğundan işbu gayri menkuller üzerinde bir iddiasında bulunacak olanların son ilân tarihinden itibaren üç ay içinde sit olduğu mahkemeye itiraz davası açmaları ilân olunur.

1336

---

huz olan haller, gece vakti tebligat için müstacel hal sayılır

Gece vakti tebliğat için karar verilmesi:

Madde 64 — Yukarıki madde mucibince verilecek karar, salâhiyetli ve vazifeli hâkim veya mahkeme tarafından, alâkalıların mucip sebeb. müstenit talebi üzerine veya re'sen ittihaz edilir.

Verilecek kararda gece vakti tebligat yapılması icap ettiren sebepler gösterilir

C. Müddeiumumiliğine yapılacak tebligat,

Madde 65 — C. Müddeiumumiğine yapılacak tebligat tebliğ olunacak varaka aslının gösterilmesi suretiyle yapılır. Tebligatın tevsiki için C. Müddeiumumisi varaka aslına (Görüldü) diye yazarak altını imzalar.

Şu kadar ki, bu tebliğ bir mehile başlangıç olacaksa C. Meddeiumumisi gösterildiği günü de varakanın aslına işaret ve imza eder.

Askeri kazada tebligat:

Madde 66 — Askeri keza makam ve mercilerince askerî şahıslara yapılacak tebligat, tahriri bir emirle ifa olunur ve tebellüğ ilmühaberi tebliğatı talep veya emreden makam veya mercie gönderilir.

Tebellüğ ilmühaberinin:

1 — Tebliği çıkaran merciin adını,

2 — Tebliği talep veya emreden makam veya merciin adını. —DevamıVar—

T. C. ZİRAAT BANKASI

KURULUŞ TARİHİ 1863

Yurt içinde 563 Şube ve Ajansı.
Dünyanın her tarafındaki Muhabirleriyle
Sayın Müşterilerinin Emrindedir.

Vadeli vadesiz tasarruf hesapları 1959 İkramiye Planında
MÜHİM DEĞİŞİKLİKLER YAPMIŞTIR.

ŞUBE VE AJANSLARI EMRİNİZDEDİR.

HER 100 Liraya bir kura numarası verilir.

Dikkat!

Matbaamızın

İlân, reklâm tarifemiz çok ucuzdur. Ayrıca Gazetemiz 1200 nüsha olarak çıkmaktadır.

Ticarî, ve hususî ilânların gazetemize verilmesi hem ödenecek ücret ve hem de daha çok kimseler tarafından okunması bakımından daha faydalı olacağı muhakkaktır.

Bir defa tecrübe ediniz. Derhal faydasını göreceksiniz.

ÇORUM
VİLÂYET MATBAASI

Vatandaş!

Kızılay kara gün dostudur. Felâketli günlerinde sana yardım eden Kızılay Kurumuna üye ol.

Vilâyet Matbaası — Çorum

26 Ekim 1959 PAZATESİ
Mes'ul Müdür İbrahim Serim

ÇORUM

Pazardan başka her gün çıkar Vilâyet gazetesi

Kuruluş tarihi 1921
YIL : 38
Sayı : 2537
İdare yeri : İL BASIMEVİ
Telefon No. 98
Nushası 5 kuruştur

Tebliğat Nizamnamesi

(Geçen sayıdan devam)

3 — Tebliğ olunan şahsın, adını, soyadını ve künyesini.

4 — Tebliğ'in mevzuunu.

5 — Tebliğin nerede yapıldığını ve tarihini.

6 — Tebliğ ve tebellüğ eden şahıslarını, ihtiva etmesi lâzımdır.

Âmiri adliye tebligat:

Madde 67 — Âmiri adliye yapacak tebligat, tebliğ olunacak varaka aslının gösterilip imza ettirilmesi suretiyle yapılır.

Bu tebliğ bir mehil başlangıcı olacaksa, âmiri adli tarafından tarihi de yazılır.

İKİNCİ FASIL

İdari Tebligat

Sumulü:

Madde 68 — Kazai ve mali tebligatın dışında kalan tebligat idari tebligattır.

İdari tebligatta, bu fasıl hükümleri ile birinci babın bu fasla muhalif olmayan hükümleri tatbik olunur.

PTT Teşkilâtının bulunmaması:

Madde 69 — Tebligatı çıkaran merciin bulunduğu yerde PTT İşletmesi teşkilâtı yoksa, memur veya muhtar marifetiyle ve muhtarın gaybubeti veya mazereti halinde ihtiyar meclisi veya heyeti âzasından birisi tarafından tebligat yapılması caizdir.

Müteaddit şahsın mümessiline tebligat:

Madde 70 — Birden ziyade şahıs temsil eden kimseye tebliğ olunacak evrakın ancak bir nüshası verilir.

Şu kadarki, yalnız evrakı tebellüğ için tevkil olunan kimseye tebliğ temsil ettiği şahısların adedi kadar nüsha verilmek lâzımdır.

Evraki tebellüğ için mümessil tayin ederek mercine bildirmiş olan kimseye tebligat yapılmaz.

Gümrük ve İnhisarlar işlerinde tebligat:

Madde 71 — Gümrük ve İnhisarlar işlerinde kendi kanunlarının imkân verdiği hallerde, muamelenin cereyan ettiği yerde hazır bulunan alâkalıya tebligat bu işle vazifeli memurlar vasıtasiyle yapılır.

Tapu idarelerince yapılacak tebligat:

Madde 72 — Tapuda kayıtlı veya miras, istimlâk cebri icra veya mahkeme ilâmi ile iktisapta bulunan hak sahipleri, adreslerini ve değiştikleri takdirde yenisini bulundukları yerin tapu idaresine yazılı olarak bildirmeye mecburdurlar. Buna mukabil kendilerine keyfiyeti tevsik eden bir makbuz verilir. Bu tapu idaresi, adresi alâkalı gayrimenkulün bulunduğu yerdeki tapu idaresine bildirir: Orası da adresi şekli Tapu ve Kadastro Umum Müdürlüğünce tesbit edilecek bir deftere kayıt eder ve evrakı müsbitesini saklar, neticeyi de adresi bildiren alâkalı şahısa tebliğ eder.

Davetiye veya tebliğ evrakı, bu suretle bildirilen son adrese gönderilir.

VEFAT

Yıllardır Yeniyol Mahallesi Baltalı Camii imamlığını yapmakta bulunan ve şehrimizin tanınmış âilelerinden

HÂFIZ MUSTAFA ELİAÇIK

tutulduğu hastalıktan kurtulamıyarak vefat etmiş ve cenazesi akraba ve dostları tarafından evinden alınarak dün öğle namazını müteakip Hıdırlık âile mezarlığındaki ebedî istirahatgâhına tevdi olunmuştur.

Rahmetliye Ulu Tanrıdan mağfiretler temenni eder, âilesi efradına, akrabalarına, dostlarına başsağlığı dileriz.

Amerika Birleşik Devletlerinde Radyo izotopları Maden Endüstrisinde Kullanılıyor

Amerika Birleşik Devletler İç İşleri Bakanlığı Maden İşleri Müdürlüğü, ham maddelerden arılaştırılması güç ve pagalı madenlerin ayrılması için yeni metodlar araştırmakta ve kopalt, daimî, nikel ve beryllium radyoizotoplarını muvaffakiyetle kullanmaktadırlar.

Müdüriyet yetkilileri, araştırma merkezleri olan, Utah, Salt Lake City deki yeni kurulmuş bulunan radyoizotop labratuarlarında, metolorjik etüdlerin halen vakit ve paradan istifade edilebilece ki gösterdiğin ve tecrübi çalışmaların da incelemeye atbi tutulan maden lerin izotoplarının kullanılması ile süratlendiğini bildirmişlerdir.

Maden numuneleri, atom reaktorlerinde bombardıman edilerek, kimyevi bakımdan kendilerinden hiç bir surette farklı olmayan radyo aktiye edilmemiş ve incelemeye tabi tutulacak mukabillerin eden örnekler ile karıştırılarak incelenmeye başlanırlar. Mesalâ bunlar arasından radyoaktif kobalt 60 içinde adi kobaly bulunan madenler ile karıştırılarak, bütün ameliye adım adım, Geiger cihazı veya mümasili cihazlar ile takip edilmektedir. Böylelikle taknisiyonlar gösterdiğini öğrenmiş olmaktadırlar.

Radyoizotoplar bunun ile beraber, tıp, ziraat gibi diyer sahalarda da takip ve kontrol aplikasyonları olarak da kullanılmaktadır. Bunler arasında kobalt, 60; demir 59, nikel 63 ve berillium 7, ABD, Atom Enerjisi Komisyonu labratuarlarından teemin edilmektedir.

Büro teknisyonleri, yapılan ameliye neticesinde elde edilen saf madenin miktarını sür'atli ve sıhhatli bildirmesi dolayısı ile radyo izotopların fevkalade bir araştırma aracı olduklarını söylemektediller. Yine ilave edildiğine göre netieeler o kadar teşvik edicidir ki, rubidium, cesium ve seandium için de siparişler verilmiştir.

Bu madenlerin her birisi gerek sulh için atom ve gerek müdaffan maksatları için atom programları için aranmaktadır ve hepside bileşiklerinden arılaştırılabil-

Çorum Vilâyeti Daimî Encümeninden

1 — İskilip kazası Ağcasu köyünde yapılacak okul inşaatı 6/11/959 Cuma günü saat 16 da ihalesi yapılmak üzere kapalı zarf usulile eksilmeye konulmuştur

2 — Keşif bedeli 65595.09 lira, teminat 4530 liradır.

3 — Plân, proje vesair evrak Daimî Encümen kaleminde görülebilir.

4 — Taliplerin ihaleden üç gün evvel Vilâyet makamına müracaatla benzeri işi yaptığı veya denetlediğine dair alacakları ehliyet belgesi, 959 yılı ticaret odası belgesi, teminat mektup veya makbuzunu hamil hazırlayacakları kapalı zarfı ihaleden bir saat evvel Daimî Encümen başkanlığına makbuz mukabilinde vermeleri.

5 — Postada vukubulacak gecikmeler kabul edilmez.

3—4

Zayi İsim Mühürü

Tatbikli isim mühürümü zayi ettim. Yenisini alacağımdan eskisinin hükmü yoktur.

Tolamehmet Köyünden
Bilâl Topaktaş

Sungurlu Asliye Hukuk mahkemesinden

Şekerpınar mahallesinden Veli oğlu İsmail Nazlum tarafından hazine ve Belediye Avukatı Bekir Sami Özdemir aleyhine ikame eylediği tescil davasında:

Tescili istenen aşağıda mevkii ve hududu yazılı gayri menkulde bir hak ve alâkası olanların son ilân tarihinden itibaren üç ay içerisinde Sungurlu Asliye Hukuk mahkemesinin 959—244 sayılı dosyasına muracaatları ilân olunur. 1331 2—3

Mahallesi	Mevkii	Cinsi
Surguroğlu	Camii kebir	Arsa

Hududu : Sağı Mustafa Özercana Belediyece verilen arsa, Batısı Filibeli Ahmet veresesi, arkası Ali Cengiz bahçesi ve önü yol ile çevrili.

Şoför, Ailelere felâket getirmek istemiyorsan daima yolun sağını takib et, Sür'atten çekin.

Şehir Meteoroloji malûmatı

21.10.959 günü Gölgede sıcaklık derece

0 Gece 8 Gündüz

meleri için aynı derecede güç preblemler ortaya koymaktadırlar,

Salt Lake Cilty de kurulan radyo isetep labratarı, büronuu madenler ve maden yakıtları arastırması için kullandağı boş laburatuardan birisidir, labratualarin diyerlerin, Bartesville. Oklahoma, Rene, Nevada, Albany, Hregon, Rolla ve Missoridedir.

T. C.
ZİRAAT BANKASI
KURULUŞ TARİHİ 1863

Yurt içinde 563 Şube ve Ajansı.
Dünyanın her tarafındaki Muhabirleriyle Sayın Müşterilerinin Emrindedir.

Vadeli vadesiz tasarruf hesapları 1959 İkramiye Planında MÜHİM DEĞİŞİKLİKLER YAPMIŞTIR.

ŞUBE VE AJANSLARI EMRİNİZDEDİR.

HER 100 Liraya bir kura numarası verilir.

Dikkat!
Matbaamızın

İlân, reklâm tarifemiz çok ucuzdur. Ayrıca Gazetemiz 1200 nüsha olarak çıkmaktadır.

Ticarî, ve hususî ilânların gazetemize verilmesi hem ödenecek ücret ve hem de daha çok kimseler tarafından okunması bakımından daha faydalı olacağı muhakkaktır.

Bir defa tecrübe ediniz. Derhal faydasını göreceksiniz.

ÇORUM
VILÂYET MATBAASI

Vatandaş!

Kızılay kara gün dostudur. Felâketli günlerinde sana yardım eden Kızılay Kurumuna üye ol.

Vilâyet Matbaası — Çorum

28 Ekim 1959 ÇARŞAMBA
Mes'ul Müdür İbrahim Serim

ÇORUM

Kuruluş tarihi 1921
YIL : 38
Sayı : 2538
İdare yeri İL BASIMEVİ
Telefon No. 98
Nushesi 5 kuruştur

Pazardan başka her gün çıkar Vilâyet gazetesi

Yarın Büyük Bayramımız

Kahraman ve şanlı milletimizin Cumhuriyete kavuştuğunun 36 ıncı yılını yarın kutlayacağız. Tarihten önce ve tarihi zamanlarda sayılamıyacak kadar şanlı tarihî olaylarla hükûmetler kurmuş, dizgin ve disiplin altında idare etmiş, ülkeler almış namdar bir milletin bundan 35 yıl ve biraz daha ötesini ve o kara günleri anmaktan geçemiyoruz.

Saltanat namı altında fert idaresinin sadece kendi görüş, zihniyet, şahıs ve şahsiyetinde toplanan harekât ve idare tarzının yarattığı olay, şanlı tarihinin tersine olarak geri götürmekte ve gerilemekte idi. Bazı padişahlar devrinde yavaş, bazılarında bütün süratiyle geri gitmemiz, zümrüt yurdu parçalanmak, mağsum ve şanlı milletimizi köle olmağa sürüklemiş, sadece makamının kalabilmesi uğrunda son padişah tarafından reva bile görülmüştü.

Hâkimiyet tarzı böyle olurken milletten toplanan paraların bir kısmı olsun bu millete harcanmaz, sadece keyfî arzuların yerine getirilmesine harcanır, sorgusuz, sualsiz milli kaynaklar heder olup giderdi.

Dahili zulüm, hariçe karşı millî duygularımızı israf ve hatıâ çekinmeyen idareyi bir türlü şerefli milletine ve kuvvetli imanına yakıştıramıyan ulu kumandan MUSTAFA KEMAL milletin bağrına atılarak milleti etrafına topladı. Hür ve gür sesini bütün yurda yetiştirdi. Yaptığı türlü savaşlarla ülküsünü tahakkuk ettirdi. İşte 35 yıl önce bu gün saltanat son gününü yaşıyordu.

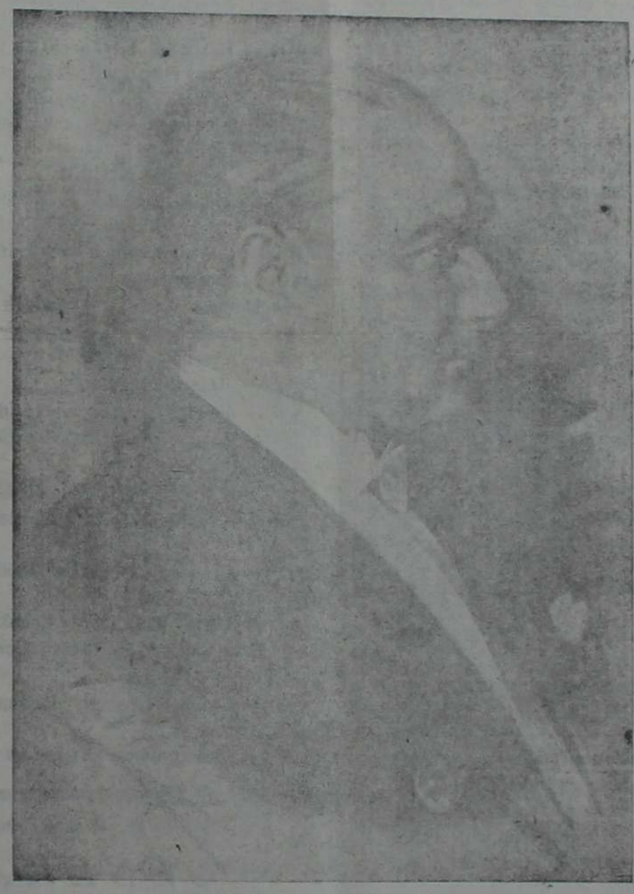

Kurucu ve Kurtarıcı Ulu Önder Ölmez ATA

35 yıldan beri Türk Milleti çok şerefli mevkiini devam ettiriyor. 35 yıldan beri hâkimiyet kayıtsız, şartsız milletimizin elindedir. Seçmek, seçilmek, hükûmet kurmak, kanun yapmak, kanunu tatbik etmek... hepsi milletin iradesinde toplanmaktadır.

Vatan sathında yapıcı, ilerleyici, topyekûn bir kalkınma ve isteklerimizi fütursuzca isteyebilmek kudret ve kuvvetine malik oluşumuz, mutlak 35 yıl önce kavuştuğumuz CUMHURİYETİN nimetleriyle mümkün olur.

Cumhuriyetin sayesinde vatanın her köşesinde gece ve gündüz demeden pervasız türkü çalarak gezebiliyor, haklarımızı mahkemelerimizden, dairelerimizden vasıtasız olarak takip edebiliyoruz.

İstibdat devrinde bir, iki okula öğrenci bulamaz, kör taassup ve bunun arzuladığı cehalet baştan başa yurt ufuklarını ve güneşlerini kapatmışken bugün sayısız ve çeşitli okullar tıklımtıklım dolu görmenin sürur kaynağı ve güneşi cumhuriyettir.

35 yıl önce ve öteleri en basit dikiş iğnemize kadar hariçten alırken bugün fabrikalaşan milli sanayiin gelişmesi, iktisadî hayatımızı teşvik ve şenlendiren çeşitli bankalarla malî kredi kaynaklarımızın kurulması küçük ve büyük her işte TÜRK MALI damgasının bulunması tükenmez ve hattâ günden güne artan Cumhuriyetin feyiz ve bereketidir.

Dahilde, bu sütunlara aslâ sığmayacak nimetler karşısında komşu ve hattâ bizi tek gözden seyredip iktisadî mahkûmiyet ve esaretimizi mutlak gören garp âlemi içinde bugün, tarih boyunca kazandığı ve yaşattığı vekariyle mütenasip itibarlı, iktisatçı, yapıcı bir millet olarak tanıtan, pazarlarını açtıran Cumhuriyet idaresinin altın anahtarıdır.

İstibdat devrinin bütün zulümlerini bilen ve yeni idarenin kendilerine sağladığı hak ve faydaları yakinden ve içten gören milletimiz, aziz Cumhuriyete bütün sadakat, sevgi ve muhabbetile bağlıdır.

Ezeli kiymet ve itibarını yeniden kazandıran, nurlu şuurunda yaşattığı bu günkü mesut ye müreffeh Türkiyeyi ve CUMHURİYETİ kurup Türk gençliğine emanet eden Ulu önder ATATÜRKıe gönül dolusu minnet ve şükran borcumuzu tekrar eder, çok aziz ruhunu tazimle anarız.

İ. SERİM

1959 Yılı Cumhuriyet Bayramı Kutlama Programı

1 — Cumhuriyetin 36 ıncı yıldönümü bayramı 28/Ekim/959 Çarşamba günü saat 13 de başlar, 29 ve 30 Ekim 1959 Perşembe, Cuma günleri devameder.

2 — Bayramın devamı müddetince resmî daireler, hususî teşekküller, müesseseler, çarşı ve dükkânlar, bütün işyerleri, sokaklar, meydanlar ve meskenler süslenecektir. «Atatürk Anıtının bulunduğu meydan Bölge Beden Terbiyesi Müdürlüğü ile Çimento Fabrikası Müdürlüğü tarafından müştereken süslenecek ve bu meydana adı geçen iki müdürlük tarafından birer (tak) dikilecektir. Ayrıca hükûmet binasının önüne Belediyece, saat kulesi meydanına da bankalarca birer tak yapılacaktır.» Bu süsleme ve tak işleri 28/10/959 Çarşamba günü saat 12 de bitirilmiş olacaktır.

3 — a) Resmî ve hususî teşekküllerle şahısların hazırlayacakları çelenkler 28/Ekim/959 Çarşamba günü saat 13 de Lisede toplanacak ve Lise Müdürünün nezareti altında Bandonun iştirakiyle törenle Atatürk Anıtına konulacaktır.

b) Tören alanı stadyumdur.

c) Saat 9.30 da Vali Hükûmet konağında protokol sırasına göre Devlet adına tebrikleri kabul edecektir. (Protokol ilişiktir.)

d) 29/Ekim/959 Perşembe günü saat 10 da tören alanında bütün hazırlıklar tamamlanmış olacaktır. Okullar, kurum ve teşekküller ve halk krokide gösterilen yerlerini almış olacaklardır.

e) Saat 10.30 da Vali yanında Garnizon Kumandanı olduğu halde tören alanına gelerek krokiye göre yer almış bulunan grupların ve halk topluluklarının bayramını kutladıktan sonra tribündeki yerini alacaktır.

f) Bundan sonra öğrenciler tarafından hep bir ağızdan İstiklâl Marşı söylenecek ve bu sırada direğe bayrak çekilecektir.

g) Bunu takiben Vali günün mâna ve değeri hakkında bir konuşma yapacak ve bu konuşma bitince Maarif Müdürünün tertipliyeceği sıraya göre öğrenciler tarafından şiirler okunacak ve konuşmalar yapılacaktır.

h) Konuşma ve şiirlerden sonra geçit resmi aşağıdaki sıraya göre yapılacaktır.

1 — Askerî kıt'a,

2 — Okullar (Maarif Müdürünün düzenliyeceği sıraya göre),

3 — Kulüpler (Beden Terbiyesi Bölge Müdürlüğünün düzenliyeceği sıraya göre),

4 — Kızılay, diğer kurumlar ve dernekler,

5 — Esnaf teşekkülleri (Esnaf Dernekleri Birliğinin düzenliyeceği sıraya göre).

i) 29/Ekim/959 Perşembe günü akşamı askerî kıt'a tarafından fener alayı tertip edilecek ve Belediyece şehrin muhtelif yerlerinde davul zurna çaldırmak ve millî oyunlar oynatmak suretiyle şenlikler tertip edilecektir. Ayrıca Türk Hava Kurumu tarafından tertiplenen bir balo Hususi Muhasebe salonunda verilecektir.

j) Merasimin idaresi Beden Eğitimi Öğretmeni Hikmet Dikmen, intizam ve emniyetini de bu program dahilinde sağlamağa Emniyet Müdürü, Garnizon Kumandanı, Beden Terbiyesi Bölge Müdürü ve Maarif Müdürü vazifelendirilmiştir.

ÇORUM VİLÂYETİ
KUTLAMA KOMİTESİ

Zayi Resmi Köy Mührü

Köyümüzün Resmi Mührünü zayi ettim. Yenisini getirteceğimden eskisinin hükmü olmadığını ilân ederim.

1340 Osmancığın Çayır Köyü
Muhtarı Halit Solak

1959 Yılı Cumhuriyet Bayramı Kabul Töreni Protokolu

1 — Meb'uslar.
2 — Vekâlet Müfettişleri.
3 — Garnizon Subayları.
4 — Adliye, (Baro ve Noter dahil)
5 — Dahiliye, (Vali Muavini, Hukuk İşleri, Emniyet, Nüfus, Özel İdare, Sivil Müdafaa, Kömür İşletmesi Müdürleri)
6 — Maliye, (Defterdar, Muhasebe ve Gelir Müdürleri, Hazine Avukatı, Millî Emlât Şefi, Kontorol Memuru.)
7 — Maarif. (Maarif Müdürü, Lise İlköğretmen, İmam - Hatip, Kız Enstitüsü, Erkek Sanat Enstitüsü Müdür ve öğretmenleri, İlköğretim Müfettişleri, İlkokul Başöğretmen ve Öğretmenleri, Bölge Beden Terbiyesi mensupları.)
8 — Nafia. (Nafıa Müdürü, Fen heyeti, Kara - Yolları 73 Şube Şefi, Su işleri Kısım Mühendisi)
9 — Sıhhat. (Sıhhat ve İçtimai Muavenet Müdürü, Hükûmet ve Belediye Tabibleri, Hastahaneler Başhekim ve Hekimleri, Firengi Savaş ve Sıtma Savaş Baş kanları, Verem Dispanseri Başhekimi,)
10 — Ziraat. (T. Ziraat, Zirai Mücadele, Orman, Veteriner, Deneme İstasyonu ve Toprak Mahsulleri Ofisi Müdürleri)
11 — İnhisarlar Müdürü
12 — Ulaştırma. (P.T.T. Müdürü ve Servis Şefleri)
13 — İskân Müdürü, Tapu Sicil Muhafızı, Kadastro Müdürü, Meteoroloji memuru, Müftü, Vakıflar, maden irtibat memurları,
14 Umumî Meclis ve Daimî Encümen Üyeleri.
15 — Belediye Reisi, Üyeleri ve Servis Şefleri.
16 — Siyasi Partiler. (İdare kurullrrı Reiş ve üyeleri).
17 — Basın Mensupları.
18 — Ziraat Odası Başkan ve İdare kurulu Üyeleri.
19 — Ticaret Odası Başkan ve idare kurulu üyeleri umumi kâtibi.
20 — Bankalar (Ziraat, İş, Halk, Emlâk Kredi ve Yerli mallar mağazası satış müdürleri, Halıcılık kursu şefi)
21 — Çimento Fabrikası Müdür, Mütehassıs ve Şefleri.
22 — Ulusal Kurumlar. (Çocuk Esirgeme, Kızılay Türk Hava Kurumu ve diğer Derneklerin Başkan ve İdare kurulu üyeleri).
23 — Esnaf Dernekleri Başkan ve idare kurulu üyeleri.
24 — Spor kulüpleri. (Başkan ve idare kurulu üyeleri)

30 YIL KARANTİLİ

GENERAL

DİKİŞ VE NAKIŞ MAKİNALARI GELMİŞTİR

Gayet kullanışlı zarif, mobilyalı ve sağlam olan bu dikiş makinaları emsallerinden üstün olup 30 yıl garantili verilir.

Aynı zamanda parçaları bol olan bu makinaların, Singer makinalarında da kullanabilirler.

Hüseyin Şiranlıoğlu
ORTAKLARI

1—20

Tel: 79 V. Harzadın — İ. Türk

1 Kasım 1959 SALI
Mes'ul Müdür İbrahim Serim

ÇORUM

Pazardan başka her gün çıkar Vilâyet gazetesi

Kuruluş tarihi 1921
YIL : 38
Sayı : 2556
idare yeri : İL BASIMEVI
Telefon No. 98
Nushası 5 kuruştur

Milletler arası Çalışma Bürosunun Yardımıyle iki Türk ustabaşısının memlekete hizmetleri

Mustafa Karaş ve İsmet Emre, Türkiyenin esas endüstrilerinin ayrı ayrı kollarında çalışan iki ustabaşıdır. Birincisi, İzmitte Sellüloz ve kâğıt fabrikasında, öteki ise Devlet Demiryollarının Adapazarındaki vagon atelyesinde vazifelidir. Bu iki kişi arasında müşterek bir nokta var. Çalıştıkları sanayi branşında randmanın, ve dolayısile memleket ekonomisinin bir hayli gelişmesine yardım etmiş olmalarıdır.

Buna nasıl muvaffak olmuşlardır? Hikâyesini anlatalım: Başlangıcı 1953 senesindedir, sahnesi Avrupanın muhtelif memleketleri, kahramanları da 170 kadar Türk ustabaşısı.

Evet, 1953 de, Milletlerarası Çalışma Bürosunun Yakın ve orta Doğu Çalışma Merkezi, Türkiye Hükûmetinin isteği üzerine, memleketin esas endüstrilerine mensup bir miktar ustabaşının pratik bilgilerinin arttırılması ve bu suretle memleketin sosyal bakımdan gelişmesine yardım edilmesi maksadile bir stajiyer programı tertiplemiştir. İsmet Emre ve Mustafa Karaş, M. Ç. B. nin Teknik Yardımı çerçevesi içinde finanse edilen mezkür programdan faydalanmak üzere, Türk Hükûmeti tarafından seçilmiş olan mezkûr 170 ustabaşıdan ikisidir.

Milletlerarası Çalışma Bürosu Birleşmiş Milletlere bağlı, sosyal programlar hususunda ihtisas sahibi bir teşekküldür. Aynı zamanda, bütün dünyada işçi ve ustabaşıların teknik ve pratik bilgilerinin arttırılmasına matuf bir program ile de meşgul olmaktadır.

Hikâyemize devam edelim; İsmet Emrenin 1956 senesinde 3 ay müddetle Almanyaya staj görmek üzere göndarilmiş olan 5 kişilik bir ustabaşı grupuna dahildi. Orada bir vağon atelyesinde yaptığı staj neticesinde öğreneceği yeni usul ve âletleri Adapazarındaki fabrikasında tatbik etmeğe çalışacaktı. İsmet Emre tesadüfen değil, tecrübesi, pratik bilgisi ve kendisindeki sanat aşkı dolayısile seçilmişti. Vazifeli olduğu vagon atelyesinde, vagon tamiri maliyetinin düşürülmesi çarelerini bulmakla mükellefti. Kendisini çok düşündüren bir nokta, bazı işlerin çok vakit aldığı ve bu işlerde çalışan işçilerin bazan daha mühim olan başka işlerde çalışmalarına mani olduğu heyfiyeti idi

Almanyada staj yapmakla geçirdiği 3 ay içinde, İsmet Emrenin hiç bir şey kaçırmayan zeki gözleri, orada tatbik olunan modern usul ve âletleri tetkik etmekten geri kalmadı. Durmadan çalıştı, kalemi elinde, gördüğü yenilikleri kendisine gelen fikirleri not etti, bunların kendi fabrikasında nasıl tatbik edileceğini düşündü. Yurda avdetinde, yüreği hevesle dolu, fikirlerini Müdiriyete açıkladı. Devlet Demiryolları Müdürlüğü, randmanın artmasına ve atelyelerin ıslâhına matuf olan bu fikirleri dikkatle dinledi ve bu fikirlerden en muvafık olanların derhal tatbik mevkiine konulmasını sağladı.

Bu suretle, gündelik işlerde bir takım yeni usuller, yeni takımlarla çalışılmağa başlanıldı. İsmet Em-



İzmit Selüloz Fabrikasından Mustafa Karakaş Milletlerarası çalışma Teşkilâtı tarafından Avusturyaya gönderilmişti. 4 arkadaşı ile giden Karakaş staji esnasında görülüyor

Valimizin başkanlık ve nazaretinde

Ticaret Odası Meslek gruplarını Kazanan üyeler Oda Meclisini Seçtiler

Dünki sayımızda Ticaret Odası Meslek gruplarında kazanan Otuz üyenin üç gün içinde toplanarak Oda meclisini teşkil edecekleri seçeceklerini bildirmiştik.

Dün saat 16 da Valimizin Başkanlık ve nazareti altında toplanan altı meslek grupu üyeleri aralarında ve her meslekten iki asil ve iki yedek üye ayırarak Oda meclisini teşkil etmişlerdir.

Öğrendiğimize göre Oda Meclisine Zahireciler gurupundan Niyazi Aydın, Yaşar Cerit, yiyecek maddeleri meslek grupundan Şerif Ünaldı, Ramiz Ebil, Manifaturacılar meslek grupundan Ahmet Atlamaz, Arslan Bayburtlu, Hırdavatçılar meslek grupundan Seydi Atlamaz, Recep Ergani, Müteahhitler ve inşaat malzemesi satanlar meslek grupundan yüksek Mühendis Nazif Alaybeyoğlu, Ahmet Alapala, Nakliyeciler ve Otelciler Meslek grupundan Ali Tunç ve Rıza Peker asil olarak seçilmişlerdir.

Bunlarda aralarında toplanarak bir Reis ve bir Reis Vekili ile 5 kişilik ticaret Odası Idare Heyetini seçeceklerdir.

Kazananları tebrik eder üstün başarılar temenni ederiz.

re. bilhassa, mevcut bazı yedek parçalardan faydalanarak tazyikli hava ile çalışan bir makina imal etti; bir düğmeye basılınca bu makina vakonların ağır bazı parçalarının vidalarının tâkıyor ve söküyor, eskiden 4 işçinin saatlerce çalıştığı işi bir tek işçi ile yeri yarıya daha kısa bir zamanda başarıyordu. Bu makina muvaffakiyetle tecrübe edildikten sonra Devlet Demiryolları Müdürlüğü bu usulün diğer atelyelere de tatbikine karar verdi. Fotografımızda İsmet Emre, kullanılması kolay olan bu makinası başında görülmektedir.

Müdiriyet İsmet Emreye prim vermekle kendisini taltif etti; fakat onun asıl mükâfatı, iyi başarılmış bir çalışma neticesinde memleketine hizmet edebilmiş olmanın verdiği sevinçtir.

Aynı hikâyenin diğer kahramanı Mustafa Karaş da kıymetli bir vatandaştır. Çalışmakta olduğu İzmit Sellüloz ve kâgıt fabrikasında, bu mühim sanayiin randmanını arttırmak hususunda çok hizmet görmüştür. Kendisi 1955 senesinde Avusturyada 9 hafta müddetle, kâgıt sanayiindeki yeni usûlleri tetkik etmek için staja gönderilmiş olan 4 kişilik bir ustabaşı grupuna dahildi. Yurda avdetinde, staji esnasında öğrenmiş olduğu yeniliklerden bazıları Müdüriyetinin ilgisini uyandırdı. Bunlar tatbik mevkiine konuldu. Mustafa Karaşın bu hususteki en dikkate şayan başarısı, kâğıt hamurunun çıkarılması için ağaç ezme usulü ile alâkalıdır. Hiç bir masrafa lüzum göstermeyen bu yeni usül ile Mustafa Karaş fabrikanın kâğıt hamuru istihsal miktarını aynı miktarda ipnidai madde kullanmak şartile senede 360 ton nisbetinde arttırmağa muvaffak olmuştur. Bu başarısına karşılık mükâfat olarak Fabrika Müdürlüğü Mustafa Karaşı iki derece terfi, kendisine ayrıca nakten prim vermiştir. Mustafa Karaş böylece memleketine karşı olan sevgisini ve memleket ekonomisinin her gün bir az daha gelişmesi yolundaki arzusun elle tutulur bir şekilde izhar etmiş olmaktan ne kadar gurur duysa hakkıdır.

Fotografımızda Mustafa Karaş'ı Sellüloz ve kâğıt fabrikasının büyük ve modern bir makinsının kontrolu ile meşgul olduğu bir âuda göstermektedir.

Şehir Meteoroloji malûmatı

1.12.959 günü Gölgede sıcaklık derece
0,4 Gece 5 Gündüz

Şoför, Ailelere felâket getirmek istemiyorsan daima yolun sağını takib et. Sür'atten çekin.

30 YIL KARANTİLİ

GENERAL

DİKİŞ VE NAKIŞ MAKİNALARI GELMİŞTİR

Gayet kullanışlı zarif, mobilyalı ve sağlam olan bu dikiş makinaları emsallerinden üstün olup 30 yıl garantili verilir.

Aynı zamanda bol olan bu makinaların parçaları, Singer makinalarında da kullanılabilir.

Hüseyin Şiranlıoğlu
ORTAKLARI

11— 20

Tel: 79 V. Harzadın — İ. Türk

T. C.

ZİRAAT BANKASI

KURULUŞ TARİHİ 1863

Yurt içinde 563 Şube ve Ajansı.
Dünyanın heritarafındaki Muhabirleriyle Sayın Müşterilerinin Emrindedir.

Vadeli vadesiz tasarruf hesapları 1959 İramiye Planında MÜHİM DEĞİŞİKLİKLER YAPMIŞTIR.

ŞUBE VE AJANSLARI EMRİNİZDEDİR.

HER 100 Liraya bir kura numarası verilir.

Dikkat!

Matbaamızın

İlân, reklâm tarifemiz çok ucuzdur. Ayrıca Gazetemiz 1200 nüsha olarak çıkmaktadır.

Ticari, ve hususi ilânların gazetemize verilmesi hem ödenecek ücret ve hem de daha çok kimseler tarafından okunması bakımından daha faydalı olacağı muhakkaktır.

Bir defa tecrübe ediniz. Derhal faydasını göreceksiniz.

ÇORUM
VILÂYET MATBAASI

Soyadı Tashihi

Sungurlu Asliye Hukuk mahkemesinden

Sungurlu Ermeni mahallesinden kendisine asaleten çocukları Maneyil, İhsabat, Maryam ve Aliksana velâyeten Ohannis oğlu Ardeşiş Boyacı ve Kuripi kızı Annik Boyacı, Ardaşiş kızı Hırıspına Boyacının Boyacı soyatları Asliye Hukuk Mahkemesinin 16/7/959 tarih 959/98 309 sayılı kararı ile ZARMAN OĞLU olarak tashih edilmiş olduğu ilân olunur. 1373

2 Kasım 1959 PAZARTESİ

Mes'ul Müdür İbrahim Serim

ÇORUM

Pazardan başka her gün çıkar Vilâyet gazetesi

Kuruluş tarihi 1921
YIL : 38
Sayı : 2539
idare yeri :
İL BASIMEVI
Telefon No. 98
Nushası 5 kuruştur

Büyük Millet Meclisi Reisicumhur Sayın Calâl Bayar'ın aydınlatıcı, işaretleyici bir nutku ile dün çalışmalarına başladı.

Meclis Reisliğine Sayın Refik Koraltan ittifakla seçildi.

Büyük Bayramımızı Heyecanla Kutladık

Aziz Cumhuriyetimizin kuruluşunun 36 ıncı yılını göğüs dolusu heyecan ve sevgi ile kutladık. Bir gün evvel sokaklar, çarşı ve resmî binalar, hususi teşekküller şanlı bayraklarımız, elektrik ve taklarla süslenmiş bulunuyordu.

Resmî daire ve müesseselerin hazırladıkları çelenkler Çarşamba günü saat 13 de Lisede toplanarak Lise idaresince bandonun iştirakiyle Atatürk Anıtına saygı ile konulmuştur. O günden itibaren yer yer çalınan davullar milli heyecanı kamçılıyordu.

29 Ekim sabahının erken saatlerinde genç, ihtiyar herkes ana caddeleri doldurmuş tribüne doğru ilerliyordu.

Saat 9,30 da protokol esasları dahilinde Valimiz makamlarında Devlet adına tebrikleri kabul ettl. Çınlayan müzika ve trampet sesleri ile gençlik kendisine emanet edilen Cumhuriyeti kutlamak için stadyuma doğru gidiyor ve yerlerini alıyorlardı.

Saaat 10,30 Valimiz yanında Garnizon Kumandanı ile gençlik ve halkın bayramlarını tebrik etti, tribündeki yerlerini alır almaz öğrenciler tarafından bir ağızdan söylenen İstiklâl Marşı ve bu arada şanlı bayrağımızın direğe çekilmesi ile merasim başlamış bulunuyordu.

Müteakiben kıymetli Valimiz Cevat Çapanoğlu günün ve mâna ve önemini veciz ve çok yerinde trampet sesleriyle alkışlanan bir hitabe ile izah ve ifade ettl. Bundan sonra öğrenciler tarafından Cumhuriyet Bayramı'na ait seçme şiirler okundu.

Önde şanlı bayraklarımız takip eden öğrenciler vakur, zinde adımlarla yaptıkları geçit resminde Cumhuriyetin bekçileri olduklarını belirttiler. Hususî teşebbüs ve Esnaf Dernekleri de muhtelif sanat gösterileri ile Cumhuriyet idaresiyle geliştiklerini, doya doya bayram yaptıklarını işaretlediler.

Gecesi de fener alayları ile millî heyecan ve duygular ifade edildi.

Büyük Millet Meclisi 11 inci dönem 3 üncü toplantısı çalışmalarına dün başlamıştır.

Yapılan Meclis Reisi seçiminde iştirak eden 355 meb'usun ittifakı ile sayın Refik Koraltan seçilmiştir. müteakiben reis vekilleri ve Meclis divanı seçilmiştir. Seçimleri müteakip Meclis, Cumhurreisimiz sayın Celâl Bayar'ın bir nutku ile açılmış ve çalışmalarına başlamıştır.

Sayın Celâl Bayar bu nutkunda Büyük Meclisin 11 inci dönem 3 üncü toplantısını actığını geçen yıllardan daha üstün başarı temenni ettiğini ifade buyurduktan sonra, Meclisi hurmetle selâmlamıştır.

Geçen sene memurlar, Hakimler hakkında kabul edilen kanunlarla Devlet hizmeti görenlerin ferahlığa kavuşturulmasından duyduğu memnunluğu işaretle dikten sonra iktisadi, mali, yapıcı sahalarda gözle görülür, elle tutulur hamle ve hareketleri, daha evvelki yıllarla mukayese etmek ve rakamlar vermek suretile izah buyurdular. Sık sık alkışlanan nutkun bilhassa harici Politikamız yaşa, bravo seslerile sürurlu bir tasviple karşılandı. Kendi seslerinden okunması bir saat 18 dakika süren açış nutku her sahada aydınlatıcı ve bir çalışma devresinde işaretleyici ve yol gösterici yüksek bir mahiyet ve kıymet taşımaktadır.

Nutkun bütün hedefi yurt bütünlüğü, iç ve dış emniyet, dahilde huzur ve saadetle yükselme ve ilerlemede hızlı ve verimli çalışmakta toplamıyordu. Bilhassa bu husus sürekli alkışlarla karşılandı. Üstün başarı temennisi ile sözlerine son verdi.

Meclis ara encümen seçimlerini yapmak üzere 16/11/959 Pazartesi toplanılmasına karar verdi.

A. B. D. Kanser Savaşına Devam Ediyor

Amerikan Halk Sıhhat Servisinden, Operatör Loroy E. Burney, yakınlarda, beş Amerikan Üniversitesi ve tıbbi ecza imalethanesine kanserin daha erken safhalarında tesbit edilebilmesi için daha iyi usuller bulabilmek için çalışmalarına mukabil 180.000 dolar kıymetinde altı kontrat mükafatı verildiğini beyan etmiştir.

Çorum Vilâyeti Daimî Encümeninden

1 — İskilip kazası Ağcasu köyünde yapılacak okul inşaatı 6/11/959 Cuma günü saat 16 da ihalesi yapılmak üzere kapalı zarf usulile eksilmeye konulmuştur

2 — Keşif bedeli 65595.09 lira, teminat 4530 liradır.

3 — Plân, proje vesair evrak Daimî Encümen kaleminde görülebilir.

4 — Taliplerin ihaleden üç gün evvel Vilâyet makamına müracaatla benzeri işi yaptığı veya denetlediğine dair alacakları ehliyet belgesi, 959 yılı ticaret odası belgesi, teminat mektup veya makbuzunu hamil hazırlayacakları kapalı zarfı ihaleden bir saat evvel Daimî Encümen başkanlığına makbuz mukabilinde vermeleri.

5 — Postada vukubulacak gecikmeler kabul edilmez.

4—4

Sungurlu Asliye Hukuk mahkemesinden

Şekerpınar mahallesinden Veli oğlu İsmail Nazlum tarafından hazine ve Belediye Avukatı Bekir Sami Özdemir aleyhine ikame eylediği tescil davasında:

Tescili istenen aşağıda mevkii ve hududu yazılı gayri menkulde bir hak ve alâkası olanların son ilân tarihinden itibaren üç ay içerisinde Sungurlu Asliye Hukuk mahkemesinin 959—244 sayılı dosyasına muracaatları ilân olunur. 1331 3—3

Mahallesi	Mevkii	Cinsi
Sunguroğlu	Camli kebir	Arsa

Hududu : Sağı Mustafa Özercana Belediyece verilen arsa, Batısı Filibeli Ahmet veresesi, arkası Ali Cengiz bahçesi ve önü yol ile çevrili.

Mülk edinmek isteyenlere kacırılmaz fırsat

Yeni Hükûmet Konağı karşısında 20 m. yola cephesi olan arsa satılıktır. Taliplerin manifaturacı Mehmet Kuşcuya müracaatları 1—3

Şoför, Ailelere felâket getirmek istemiyorsan daima yolun sağını takib et, Sür'atten çekin.

Şehir

Meteoroloji malûmatı

2.11.959 günü Gölgede sıcaklık derece

0 Gece **8 Gündüz**

T. C. ZİRAAT BANKASI

KURULUŞ TARİHİ 1863

Yurt içinde 563 Şube ve Ajansı.

Dünyanın her tarafındaki Muhabirleriyle Sayın Müşterilerinin Emrindedir.

Vadeli vadesiz tasarruf hesapları 1959 İkramiye Planında MÜHİM DEĞİŞİKLİKLER YAPMIŞTIR.

ŞUBE VE AJANSLARI EMRİNİZDEDİR.

HER 100 Liraya bir kura numarası verilir.

Dikkat!

Matbaamızın

İlân, reklâm tarifemiz çok ucuzdur. Ayrıca Gazetemiz 1200 nüsha olarak çıkmaktadır.

Ticarî, ve husust ilânların gazetemize verilmesi hem ödenecek ücret ve hem de daha çok kimseler tarafından okunması bakımından daha faydalı olacağı muhakkaktır.

Bir defa tecrübe ediniz. Derhal faydasını göreceksiniz.

ÇORUM

VILÂYET MATBAASI

Yatandaş!

Kızılay kara gün dostudur. Felâketli günlerinde sana yardım eden Kızılay Kurumuna üye ol.

Vilâyet Matbaası — Çorum

4 Kasım 1959 ÇARŞAMBA
Mes'ul Müdür İbrahim Serim

ÇORUM

Gazetenin başka her gün çıkar Vilâyet gazetesi

Kuruluş tarihi 1921
YIL : 38
Sayı : 2540
İdare yeri - İL BASIMEVİ
Telefon No. 98
Nushası 5 kuruştur

ÇORUM VİLÂYET MATBAASI MÜDÜRLÜĞÜ

Tebliğat Nizamnamesi

(Geçen sayıdan devam)

Tapuda adresi bulunmayan veya mevcut adresine tebligat yapılmayan ve tebliğ memuru tarafından da 28 inci maddeye tevfikan yeni adresi tesbit edilemiyen hak sahibine bu Nizamname hükümlerine göre ilân suretile tebligat yapılır. Ayrıca Tapu idaresi tarafından ilânın bir nüshası gayrimenkulün bulunduğu köy veya mahalle muhtarına, orada mutâd olan şekilde ilân edilmek üzere gönderilir. Muhtar ilânı yaptıktan sonra ihtiyar heyeti veya meclisi âzaları ile birlikte ilânın yapıldığını ve tarihini müsbit tutacağı zabıt varakasını ilgili tapu idaresine gönderir. Muhtarın köyde herkesin görebileceği bir yere asacağı ilân orada bir kalır.

Tapu idaresinin herkesin kolayca görebileceği bir yerine asılmak, gazetede neşredilmek ve muhtar tavsit edilmek suretile yapılan ilânlardan hangisi en sonra yapılmışsa o tarihten itibaren otuz günün hitamında, hak sahibine tebligat yapılmış sayılır,

ÜÇÜNCÜ FASIL

Malî tebligat

Divanı Muhasebat tarafından yapılacak tebligat:

Madde 73 — Divanı Muhasabat tarafından yapılacak tebligat, tebliğ yapılacak şahıslarında vazifeli bulunanlara bağlı oldukları daireler, bunların haricinde kalanlara mahalli mülkiye âmiri vasıtasiyle ve memur marifetiyle yaptırılır.

Adresin tesbit olunmaması veya tebullûğden imtina hallerinde tebligat, Tebligat Kanunu ve bu Nizamname hükümleri dairesinde yapılır.

Diğer malî tebliğat:

Madde 74 — Mali tebliğler, kendi kanunlarında sarahat bulunmıyan hallerde Tebligat Kanunu ve bu Nizamname hükümlerine tevfikan yapılır.

ÜÇÜNCÜ BAP

Tebliğ evrakının hazırlanması ve PTT İşletmesine tevdii

BİRİNCİ FASIL

Tebliğ evrakının hazırlanması

Tebliğ mazbatalı kapalı zarf ve diğer avrak

Madde 75 — 1 inci maddede yazılı mercilerden çıkarılacak tebliğ evrakı, teslim sırasında kolaylıkla ayrılabilecek surette bu Nizamnameye ekli 7 numaralı örneğe göre hazırlanmış olan tebliğ mazbatalı bir zarf içine konulur.

Gerekli meşruhat verilmek suretiyle, basit usulü muhakeme davetiyesi, birinci ve ikinci yemin davetiyesi için 1 numaralı örnek gıyap kararı ve muameleli gıyap kararı için bu Nizamnameye ekli 8 numaralı örnek tanzim edilir.

Davetiyeler ve gıyap kararları tebliğ mazbatalı zarfa konulmadan da gösterilebilir. Bu takdirde bunların 3 numaralı örneğe göre tebliğ mazbatasını ihtiva etmesi lâcımdır.

Adliye Vekâleti, ikinci fıkrada yazılı örneklere göre davetiyeler gıyak kararını tealluk ettikleri kanun hükümlerini ihtiva edecek şekilde ayrı ayrı matbu hale getirebilir.

Evrakın tanzimi: —DevamıVar—

Denizyosunn Feza gemisindeki havayı temin edcek

Yapılmakta olan tecrübeler deniz yosunlarının Feza gemilerinde seyahat edecek olanların teneffüsüne yetecek kadar oksijen temin edebileceklerini göstermiştir.

Texas'ın San Antonio şehrindeki Amerikan Hava Kuvvetleri Hava Tıp Okulunda beyaz farelerle tecrübeler yapılmaktadır. Deniz yosunu ihtiva eden ve sıkıca kapanmış bulunan bir cam kavanozdaki fareler deniz yosunlarının neşrettikleri oksijenle temizlenen havayı teneffüs etmektedirler.

Deniz yosunları her kilogram ağırlık için, ağaçlar ve otlardan üç misli daha fazla oksijen neştretmektedirler. Deniz yosunları bunu, bütün nebatlar gibi insanların teneffüsleri ile verdikleri karbon dioksidi oksijene tahvil etmek suretiyle yapmaktadırlar. (Usıs)

Amerikada yeni bir cami inşa ediliyor

Gary, İndiana (Usıs) — Diğer bütün Amerikan şehirleri gibi, gerek hıristiyan gerekse diğer dinlere ait bütün ibadet yerlerini memnuniyetle karşılayan bu çelik merkezinde içinde bulunduğumuz senenin sonuna doğru yeni bir caminin inşaatı tamamlanarak resmen açılacaktır.

Gary şehrindeki Müslümanlar hemen hemen tamamlanmış olan yeni camilerinin açılış merasimine hazırlanmaktadırlar.

Maamafih, kendi camileri inşa edilirken buradaki Müslümanlar 30 mil mesafedeki Michigan şehrinde 930 senesinde inşa edilmiş olan camiye gitmektedirler. Michigan ve diğer Amerikan şehirlerindeki Müslümanlar gibi Gary'deki Müslümanlar da camilerini kendi aralarında topladıkları para ile inşa ettirmekte ve böylece Cedar Rapids, Toledo, Sacramento ve diğer büyük Amerikan şehirlerindeki din kardeşleri gibi hareket etmiş olmaktadırlar.

Gary'deki Müslümanlar adına konuşan bir sözcü inşa edilmekte olan camiin, bütün Ortabatı Amerika gözönünde bulundurularak inşa edildiğini ve Amerika dahilinde seyahate çıkacak olan Müslümanlar için bir yol kavşağı ve mümtaz Müslüman ziyaretçilerin Ortabatıya geçerken duracakları bir yer olmasını ümit ettiklerini söylemiş ve Gary'li Müslümanların camilerini aynı zamanda bir kültür merkezi olarak da kullanmayı ümit ettiklerini belirtmiştir.

Gary Michigan bölgesinde muhtelif işlerde çalışan 2000 ne yakın Müslüman vardır. Bu bölgede yaşayan Müslümanlar senelerce evvel buraya Lübnan, Türkiye ve Arnavutluktan gelmişlerdir Gary'li Müslümanlar dinlerinin ve Amerika'daki din hürriyetinin bir sembolünü teşkil edecek olan camilerinin açılışına intizar etmektedirler.

Samsun Vakıflar Mıntaka Md. den

Çorumda «19311.47» lira keşif ve «1448.36» lira geçici teminat bedelli Talebe Yurdu binasının ikmal inşaatı açık eksiltme ile 20.11.1959 Cuma günü saat 15 de ihale edilecektir. Şartnameler her gün Umum Müdürlükte veya dairemizde görülebilir. Taliplerin eksiltmeye girebilmek için 14500 liralık benzeri bir onarımı muvaffakıyetle ikmal ile kabul ettirdiklerine dair ihaleden en az üç gün evvel Umum Müdürlükten alacakları belgeyi diğer lüzumlu evrak ile birlikte ibraz ve kanuni şartlara riayet etmeleri mecburîdir. (1346) 1—4

Çorum İcra Memurluğundan

İLÂNEN İCRA EMRİ TEBLİĞİ :

Alacaklı : Karakeçili Mah. den Behiye Kara.

Borçlu : Karakeçili Mh. den Salih oğ. Ali Osman Ak

Borç müstenidi : 22/8/958 tarih ve 248/557 sayılı Sulh Hukuk Mahkemesinin ilâmı.

Borç nevi ve mikdarı : 21/3/957 tarihinden itibaren aylık 45 lira nefakanın 60 lira vekâlet ücreti ve bilumum masraflarla tahsili.

(4) Numaralı fıkrada yazılı borcu işbu icra emrinin gazetede ilânından 15 gün zarfında İcra dairesine ödemeniz lâzımdır. Bu müddet içinde borcu ödemezseniz tetkik merciinde veya temyizden veyahut iadei muhakeme yolu ile ait olduğu mahkemeden icranın geri bırakılmasına dair bir karar getirmedikçe cebri icra yapılacağı ve yine bu müddet içinde mal beyanında bulunmanız ve bulunmazsanız hapsen tazyik olunacağınız ve hakikate muhalif beyanda bulunursanız cezalanacağınız hakkındaki işbu icra emrinin ilânen tebliğ edilmesine dair Çorum İcra Tetkik Mercii'nin 20/10/959 tarih ve 51/46 sayılı kararlarına atfen ilân olunur. 1343

Zayi İsim Mühürü

Tatbikli isim mühürümü kaybettim. Yenisini alacağımdan eskisinin hükmü olmadığını ilân ederim.

Bayat Kazasının Lâpa Köyü İhtiyar Heyeti Azasından Recep Ceylan

Mülk edinmek isteyenlere kacırılmaz fırsat

Yeni Hükûmet Konağı karşısında 20 m. yola cephesi olan arsa satılıktır. Taliplerin manifaturacı Mehmet Kuşcuya müracaatları 2—3

Şoför, Allelere felâket getirmek istemiyorsan dalma yolun sağını takib et. Sür'atten çekin.

30 YIL KARANTİLİ

GENERAL

DİKİŞ VE NAKIŞ MAKİNALARI GELMİŞTİR

Gayet kullanışlı zarif, mobilyalı ve sağlam olan bu dikiş makinaları emsallerinden üstün olup 30 yıl garantili verilir.

Aynı zamanda bol olan bu makinaların parçaları, Singer makinalarında da kullanılabilir.

Hüseyin Şiranlıoğlu ORTAKLARI

2—20

Tel: 79

Y. Harzadın — İ. Türk

T. C.

ZİRAAT BANKASI

KURULUŞ TARİHİ 1863

Yurt içinde 563 Şube ve Ajansı.

Dünyanın heryerindeki Muhabirleriyle Sayın Müşterilerinin Emrindedir.

Vadeli vadesiz tasarruf hesapları 1959 İkramiye Planında MÜHİM DEĞİŞİKLİKLER YAPMIŞTIR.

ŞUBE VE AJANSLARI EMRİNİZDEDİR.

HER 100 Liraya bir kura numarası verilir.

Dikkat!

Matbaamızın

İlân, reklâm tarifemiz çok ucuzdur. Ayrıca Gazetemiz 1200 nüsha olarak çıkmaktadır.

Ticarî, ve hususî ilânların gazetemize verilmesi hem ödenecek ücret ve hem de daha çok kimseler tarafından okunması bakımından daha faydalı olacağı muhakkaktır.

Bir defa tecrübe ediniz. Derhal faydasını göreceksiniz.

ÇORUM

VİLÂYET MATBAASI

Yatandaş!

Kızılay kara gün dostudur. Felâketli günlerinde sana yardım eden Kızılay Kurumuna üye ol.

Vilâyet Matbaası — Çorum

6 Kasım 1959 CUMA

Mes'ul Müdür İbrahim Serim

ÇORUM

Pazardan başka her gün çıkar Vilâyet gazetesi

Kuruluş tarihi 1921 YIL : 38 Sayı : 2541 idare yeri İL BASIMEVİ Telefon No. 98 Hissesi 5 kuruştur

Reisicumhur Celâl Bayar'ın Türkiye Büyük Millet Meclisinin onbirinci döneminin üçüncü toplantı yılını açış nutukları

Türkiye Büyük Millet Meclisinin onbirinci döneminin üçüncü toplantısını açıyorum.

Bu yeni çalışma devresinin memleketimiz ve milletimiz için daha feyizli olmasını temenni eder; muhterem meb'us arkadaşlarımı hürmetle selâmlarım.

Sayın Milletvekilleri,

Geride bıraktığımız bir yıllık devre içinde, kabul buyurduğunuz kanunlarla, Hükûmetimizin çalışmalarına ışık tutan kararlarınız, yurdumuzun ekonomik ve sosyal yapısına yeni kıymetler ilâve eden gayretlerin devamına imkân vermiştir. Bu çalışmaların verimli neticelerini ve daha ileri inkişaflara zemin hazırlıyan yeni teşebbüsleri izah edecek bütçe tasarısı ve gerekçesi yakında Yüksek Heyetinize sunulacaktır.

Bu itibarla ben, yalnız, Yüksek Meclise, ve millet umumi efkârına arzını faydalı gördüğüm bazı konulardan ve bu arada iktisadi ve mali istikrar politikamızla milli müdafaa ve dış siyaset münasebetlerimizden bahsedeceğim.

Muhterem Meb'uslar,

Memleketimizde girişilen kalkınma hamlesinin vatandaş şuurunda uyandırdığı çalışma şevki, ekonomik ve sosyal hayatımızın her sahasında, gözle görülen ve elle tutulan bir çok eserleri yurdumuza kazandırmaktadır. Vatandaşın bu şevkini artan ve emeğini değerlendiren çalışmalar, bu sene de sağlık, maarif, ziraat, ulaştırma ve imar sahalarında devam etmiş; umumî refah seviyemize tesir eden güzel neticeler vermiştir.

Geçen sene, subay ve memurlarla, dul ve yetimlerin geçim seviyesini, iktisadî ve malî konjonktüre göre, yükseltmek maksadı ile Hükûmetin aldığı kararı yerinde bulduğumu huzurunuzda açıklamıştım.

Yüksek Heyetinizin, faal ve emekli memurların geçmiş hizmetlerini takdirle, kanun teklifini kabul buyurmuş olması, memurlarımızı daha müsait şartlar içinde çalışmağa teşvik etmiştir.

Yine geçen devre içinde kabul buyurduğunuz, hâkim ödeneklerinin ve adlî tıp mensuplarına verilmekte olan tazminatın artırılması, geçici kaza yetkisiyle başka yerlere gönderilen hâkimlere yevmiye verilmesi hakkındaki kanunlar da, adâlet cihazımız mensuplarının geçim şartlarında ferahlık yaratmıştır.

Yüksek Meclisin, vazifelerini kanun hükümleri içinde, vicdanî kanaatlerile serbestçe yapan hâkimlerimize verdiği değer, adalet teşkilâtımızı yeni bir ruha ve bünyeye kavuşturmaktadır.

Adlî teşkilât kadrolarının genişletilmesi, hâkimlerimizin refahı ve ilerlemeleri yolunda alınan çeşitli tedbirler, bu şerefli mesleğe rağbeti artırmış, açık kadrolara şimdiden değerli elemanların iltihakına imkân vermiştir.

Adalet cihazımız hakkındaki bahse son verirken, seçmen kütüklerinin düzenlenmesi işinin, hâkimlerin idare ve sorumluluğu altında yürütülmesi esasını kabul eden kanun lâyihasının, Yüksek Meclise sunulduğunu da sözlerime ilâve etmek isterim.

Aziz Mebus Arkadaşlarım,

Şimdi, iktisadî ve malî politikamıza temas edeceğim. Esas gayelerimizden biri de, senede yüzde üç nispetinde bir artış kaydeden memleketimiz nüfusuna yeni iş sahaları bularak, ileri bir hayat seviyesi sağlayabilmektir. Bunun için de, bütün ağırlığı ile devam eden ve milletimizin seve seve katlandığı millî müdafaa masraflarına rağmen, Türkiyenin iktisadî gelişme ve kalkınmasını bir an önce tamamlamak maksadiyle, gereken bütün gayretleri sarfetmekteyiz.

—Devamı var—

Sungurluda yeniden inşa edilen Ortaokul merasimle hizmete AÇILDI

Sungurluda ilkokul binasında tedrisatına devam eden Ortaokul, Kazanın yıldan yıla artan ihtiyacına cevap veremediğini ve darlığı yüzünden kifayetsiz bulunduğunu gören büyüklerimiz yeni bir ortaokulun yapılmasına teşebbüs ettiklerini evvelce bildirmiştik.

İnşaatı iki gün evvel tamamlanan Ortaokul merasimle hizmete açılmıştır.

Merasime başta Valimiz, Vilâyet Erkânı ve Sungurlu Kazası Erkânı ile çok kalabalık halk iştirâk etmiştir. Sayın Valimiz Cevat Çapanoğlunun bir konuşması ve hayırlı uğurlu olsun temennisiyle kordelâ kesilmiş ve okul gezilmiştir.

Yeni Ortaokulun açılmasından Sungurlu halkı üstün bir sevinç duymuştur.

4—K GRUPLARI Başarı günleri tesbit edildi

Geçen sene, Ziraat Vekâletinden gönderilen iki mütehassısın gelmesiyle Vilâyetimizin merkez ve kazaları büyük köylerinde kurulan 4—K gruplarının çalışmaları şevk ve hızı ile devam etmektedir.

Köyün genç erkek ve kız çocuklarının boş vakıtlerini kıymetlendirmek, el, kafa, beden kaabiliyetlerini artırmak, yükseltmek, mutlaka hemcinsine iyilik yapmak ve yardımcı olmak gibi temiz ve ulvî gayeleri takip eden ve topyekûn yurda vefalı ve faydalı bir insan ve elemanları çoğaltmayı güden 4—K teşkilâtı Osmancık Kazamızın Seciğen ve Sungurlunun Tuğcu köylerinde kurulmuştu.

Seciğende kurulan 4—K teşkilâtı hayvan yetiştirme, tavukçuluk, arıcılık, el ve işleri, Tuğcuda kurulan 4—K grubu halıcılık üzerinde çalışmışlardır.

Bu çalışmaların başarılarının gösterilme günü tesbit edilmiş bulunmaktadır.

Tesbit olunan program ve gündeme göre 16.11.959 Pazartesi günü saat 10 da Osmancık Seciğen ve 19.11.959 Perşembe günü saat 13,30 da Tuğcu köyü 4—K başarı günleridir.

Başarı günlerinin şenlik ve merasimine iştirâk edeceklere Sayın Valimiz Cevat Çapanoğlu tarafından davetiyeler gönderilmiştir.

Tebliğat Nizamnamesi

(Geçen sayıdan devam)

Madde 76 — Yukarıki maddede yazılı evrakın, tebliğ mazbatısı haricindeki kısımları, çıkaran merci tarafından doldurulur.

Seri ve hususi vasıtalarla Tebligatta yazılacak ibareler:

Madde 77 — Tebligat, uçakla veya postada kullanılan diğer seri ve hususi vasıtalarla yaptırılmak istendiği takdirde, evrakın üzerine PTT İşletmesinde bunlara mahsus olmak üzere kullanılan ibareler yazılır veya etiket ve işaretler konur.

Telgrafla Tebligatta telgrafın. tanzimi:

Madde 78 — Muhtelif işaretli telgraflarla yapılacak tebligat için çıkaran merci tarafından bu Nizamnameye ekli 9 numaralı örnek kullanılır.

İKİNCİ FASIL

Tebliğ evrakının PTT işletmesine tevdii

Liste ile tevdi:

Madde 79 — Usulüne tevfikan tanzim olunup iktiza eden pulları yapıştırılmış olan evrak veya telgraflar, çıkaran merci tarafından bu Nizamnameye ekli 10 numaralı örneğe göre tanzim edilen tevdi listesi ile birlikte PTT İşletmesine tevdi edilir.

Telgrafların tevdiinde PTT den ayrıca makbuz alınır

— Devamıvar —

Samsun Vakıflar Mıntaka Md. den

Çorumda «19311.47» lira keşif ve «1448.36» lira geçici teminat bedelli Talebe Yurdu binasının ikmal inşaatı açık eksiltme ile 20.11.1959 Cuma günü saat 15 de ihale edilecektir. Şartnameler her gün Umum Müdürlükte veya dairemizde görülebilir. Taliplerin eksiltmeye girebi mek için 14500 liralık benzeri bir onarımı muvaffakıyetle ikmal ile kabul ettirdiklerine dair ihaleden en az üç gün evvel Umum Müdürlükten alacakları belgeyi diğer lüzumlu evrak ile birlikte ibraz ve kanuni şartlara riayet etmeleri mecburidir (1346) 2—4

Mülk edinmek isteyenlere kacırılmaz fırsat

Yeni Hükûmet Konağı karşısında 20 m. yola cephesi olan arsa satılıktır. Taliplerin manifaturacı Mehmet Kuşcuya müracaatları 3—3

Şoför, Ailelere felâket getirmek istemiyorsan daima yolun sağını takib et. Sür'atten çekin.

30 YIL KARANTİLİ

GENERAL

DİKİŞ VE NAKIŞ MAKİNALARI GELMİŞTİR

Gayet kullanışlı zarif, mobilyalı ve sağlam olan bu dikiş makinaları emsallerinden üstün olup 30 yıl garantili verilir.

Aynı zamanda bol olan bu makinaların parçaları, Singer makinalarında da kullanılabilir.

Hüseyin Şiranlıoğlu ORTAKLARI

3—20

Tel: 79

Y. Harzadın — İ. Türk

T. C.

ZİRAAT BANKASI

KURULUŞ TARİHİ 1863

Yurt içinde 563 Şube ve Ajansı.

Dünyanın hertarafındaki Muhabirleriyle Sayın Müşterilerinin Emrindedir.

Vadeli vadesiz tasarruf hesapları 1959 İkramiye Planında MÜHİM DEĞİŞİKLİKLER YAPMIŞTIR.

ŞUBE VE AJANSLARI EMRİNİZDEDİR.

HER 100 Liraya bir kura numarası verilir.

Dikkat !

Matbaamızın

İlân, reklâm tarifemiz çok ucuzdur. Ayrıca Gazetemiz 1200 nüsha olarak çıkmaktadır.

Ticarî, ve hususî ilânların gazetemize verilmesi hem ödenecek ücret ve hem de daha çok kimseler tarafından okunması bakımından daha faydalı olacağı muhakkaktır.

Bir defa tecrübe ediniz. Derhal faydasını göreceksiniz.

ÇORUM

VİLÂYET MATBAASI

Yatandaş!

Kızılay kara gün dostudur. Felâketli günlerinde sana yardım eden Kızılay Kurumuna üye ol.

Vilâyet Matbaası — Çorum

9 Kasım 1959 PAZARTESİ

Mes'ul Müdür İbrahim Serim

ÇORUM

Pazardan başka her gün çıkar Vilâyet gazetesi

Kuruluş tarihi 192

YIL : 38

Sayı : 2542

İdare yeri : İL BASIMEVİ

Telefon No. 98

Matbaası 5 kuruştur

Reisicumhur Celâl Bayar'ın Türkiye Büyük Millet Meclisinin onbirinci döneminin üçüncü toplantı yılını açış nutukları

(Geçen sayıdan devam)

Geçen sene, yıllardan beri devam eden iktisadî kalkınma ve yatırım sahasındaki gayretlerin, memleketimizi belli bir inkişaf sahasına ulaştırdığını belirtmiş, artık bu çalışmaların, umumi politika içinde, daha sıkı ve ahenkli şekilde düzenlenmesi zamanının geldiğine işaret etmiştim. Bu maksatla Hükûmetin o zaman aldığı tedbirlerin, memleketimiz için çok hayırlı neticeler vereceğine ve halkımızın Hükûmete yardımcı olacağına inandığımı da sözlerime ilâve etmiştim.

Memnunlukla ifade etmeliyim ki, sarfedilen emeklerin, günün şartlarını ve memleketin çeşitli ihtiyaçlarına göre, en verimli istikametlere yöneltilmesini hedef tutan bu tedbirlerin bugün, müsbet neticelerini belirtmek mevkiinde bulunuyorum.

Geçirdiğimiz bir yıllık tatbikat devresinin özelliğini, «İktisadî ve Malî İstikrar Programı» adı altında toplanmış olan tedbirler manzumesinin tam bir ahenk içinde, aksamadan yürütülmüş olması teşkil eder. Filhakika, Hükûmet, kararlarını sadakatla tatbik etmiş ve halkımız, isabetine inandığı bu tedbirlerin başarı ile uygulanmasını bütün gücüyle kolaylaştırıcı bir vatanseverlik örneği göstermiştir. Bu tedbirler sayesinde, satınalma gücü kontrol altına alınmış ve gelişme halindeki ekonomimizin icapları, sağlam ve müstekar bir para ve kredi politikası ile telif edilebilmiştir. Bu suretle, iktisadî çalışma kollarının hiçbirinde endişe verici bir ağırlaşma olmadığı halde, Türk parasının içeride ve dışarıda yarattığı güven artmıştır. Kredi makanizması da kazandığı seyyaliyetle, hacim artışlarına gidilmeksizin, normal fonksiyonlarını yerine getirebilmiştir.

Diğer taraftan, iç ve dış fiyatlar arasındaki kıymet farkını (Disparite'yi) ortadan kaldırmak üzere ihracatta tatbik edilen «prim sistemi» çok müsbet neticeler vermiştir. Yapılan tahminleri dahi aşan bu inşirah verici gelişmeyi burada belirtmek isterim. Filhakika, ihracatımızda geçen yıllara nazaran esaslı bir artış müşahede edilmiştir. 1959 yılı sonunda ihracatımız, geçen senenin (247) milyon dolar rakamına karşılık, yüzde 50 yi aşan bir artışla, (370) milyon dolârı bulacaktır. Birçok maddelerimizin ihracatında gelişmeler olduğu gibi, evvelce ihraç edilmiyen yeni maddelerin, bu arada yerli sanayi mamullerinin de ihracatımızda yer almağa başladığı görülmektedir. Yüzyıllar boyunca hariçten getirilmiş olan mamul maddelerin yurt içinde tedarik edilmesine imkân vermekle dış ödemelerimizde şimdiden tasarruf sağlıyan millî sanayiimiz, ileride bize doğrudan doğruya döviz gelirleri de kazandıracak bir yola girmektedir. Bugün elde edilmiş olan rakamlar, bu yöndeki çalışmaları teşvik edebilecek işaretlerdir.

—Devamı var—

Büyük yasımız

Büyük kurtarıcı, Cumhuriyetin kurucusu, ünlü kahraman Atatürk'ün ölümünün 21 inci yıldönümü yarına tesadüf etmektedir.

Millî matemimizi anmak üzere komite Valimizin başkanlığında toplanmış ve programını tesbit etmiştir. Programa göre matem merasiminin büyük kısmı her sene olduğu gibi Lisede yapılacaktır. Diğer okullarda ve köylerdeki okullarda büyük kahraman anılacaktır.

Büyük millî matemimize gazetemizde, Büyük Atanın Cumhuriyeti emanet ettiği Gençlik şubesi Lisemiz öğrencilerinin hazırladıkları matem ve anma yazıları ile intişar edecek ve bu suretle katılmış olacaktır.

Ziraattan Haberler

TOHUMLUK TAHSİS VE TEVZİ İŞLERİ:

1959 Mahsul Yılı içinde; Zaman zaman, vuku bulan Tabi'i afetlerden zarar görerek müracaat eden Vilâyetimiz çevresi köylerinde; Ziraat teşkilâtı ve Ziraat Bankası elemanlarından, Teşekkül ettirilen tetkik heyetleri Raporu, ile, 5254 sayılı kanun hükümlerine giren ve Banka borçları, tecil edilen köylere, tevzi edilmek üzere, Ziraat Vekâletince, bu güne kadar (170) ton buğday ve (80) ton, (Sertifika'lı) ıslah edilmiş iyi cins Arpa tohumlukları tahsis edilmiştir.

Tahsis edilen bu tohumluklar kazalar ihtiyacı, dikkate alınarak, Aşağıdaki cetvel mahteviyatına göre, Vilâyetce tefrik edilmiştir.

TEFRİK EDİLEN TOHUMLUKLAR

Kazası	Boğday Ton	Arpa Ton
Çorum - Merkez	30	40
" - Osmancık	45	15
" - Mecidözü	75	25
" - Sungurlu	20	-
YEKÜN.	170	80

Müstahsil eline geçeçek bu tohumluklar, Muhtaç Çiftçilerin ihtiyacı temin edilmekle beraber, her bakımdan iyi vasıflı çeşitlerin, muhitimize yayılması bakımından,da büyük bir önem taşıyan tohumluk tevziatı, Çiftçilerimiz tarafından, geniş ölçüde rağbet görmektedir.

SELEKTÖR EVLERİ FAALİYETİ:

Vilâyetimiz Teknik Ziraat Müdürlüğü; 1960 Mahsül yılı için ekimi yapılacak, Buğday Tohumluklarının temizlenme ve sürme hastalığına karşı ilâçlama işleri için, Teşkilât'ta mevcut (31) sabit ve (3) seyyar Selektör Makinaları ile Eylül ayında Kampanya'ya başlamıştır.

Vilâyetimiz çevresi, mühim bölgelerinde faaliyet halinde bulunan Selektör Evleri; Komşu köylerin taşıma işlerinide kolaylaştırması bakımından, verimli neticeler alınmakta ve çiftçilerimiz, bu mühim davaya tamamen inanmış bulunmaktadır.

Bu cümleden olarak; Kampanya başlangıcından, Ekim ayı sonuna kadar, cem'an; (957) ton buğday to-

Sungurlu Belediye Reisliğinden
Eksiltme İlânı

1 — Şungurlu Belediyesi sanayi çarşısının (C) blokuna ait ikinci kısım inşaatının işcilik işi 24/11/959 Salı günü saat 15 de Belediye Encümeninde ihale edilmek üzere açık eksiltmeye konulmuştur.

2 — Keşif bedeli 15037 lira 45 kuruştur.

3 — Muvakkat teminat 1128 liradır,

4 — Bu işe ait evraklar her gün mesai saatlarında Belediyemiz Başkâtipliğinde görülebilir.

5 — İsteklilerin yukarda yazılı teminatı yatırdıklarına dair belge ile eksiltmeden en az üç gün evvel Vilâyet makamına müracaatla alacakları ehliyet ve ticaret odası vesikalarını Belediye Encümenine ibraz etmeleri lâzımdır.

6 — İsteklilerin teminat makbuzları ve lüzumlu vesikaları ile birlikde belirli gün ve saatda Belediye encümeninde hazır bulunmaları lazımdır.

7 — Encümen ihaleyi yapip yapmamakta serbestlir. Keyfiyet ilân olunur. 1—4

İskilip Şoförler cemiyeti Başkanlığından

Derneğimizin yıllık genel kurul toplantısı 23/11/959 Pazartesi günü saat 14 de Birlik binasında aktedileceğinden, belirtilen gün ve saatte derneğimizde kayitli üyelerın gelmeleri rica olunur.

NOT: Ekseriyet temin edilmediği taktırde 15 gün tehiri ile 7/12/959 Pazartesi günü aynı yerde ve aynı saatte yapılacağı sayın üyelere duyurulur.

GÜNDEM :

1 — Yoklama ve açılış.
2 — Kongre divanı seçimi.
3 — İdare heyeti çalışma raporu gelir gider hesaplarının okunması.
4 — Tahmini bütçenin okunup müzakeresi
5 — Yeni idare heyeti haysiyet divanı ve denetçilerin gizli oyla seçimi.
6 — Birlik genel kuruluna gönderilecek üyelerin seçimi.
7 — Dilek ve temennıler.
8 — Kapanış.

İskilip Şoför ve nakliyeciler cemiyeti
1351 İdare Meclisi

Samsun Vakıflar Mıntaka Md. den

Çorumda «19311.47» lira keşif ve «1448.36» lira geçici teminat bedelli Talebe Yurdu binasının ikmal inşaatı açık eksiltme ile 20.11.1959 Cuma günü saat 15 de ihale edilecektir. Şartnameler her gün Umum Müdürlükte veya dairemizde görülebilir. Taliplerin eksiltmeye girebilmek için 14500 liralık benzeri bir onarımı muvaffakıyetle ikmal ile kabul ettirdiklerine dair ihaleden en az üç gün evvel Umum Müdürlükten alacakları belgeyi diğer lüzumlu evrak ile birlikte ibraz ve kanuni şartlara riayet etmeleri mecburidir. (1346) 3—4

humluğu Selektörden geçirilerek temizlenip tâçlanmıştır.

SON BAHAR EKİLİŞLERİ:

Bu yıl, Eylûl ve Ekim aylarında; Vilâyetimiz Çevresi; bölgeleri itibariyle, Sonbahar ekilişlerine elverişli yağışlar olmaktadır.

Bu cümleden olarak; Sulanabilen sahalarda Eiyûl, yağış olan bölgelerde, Ekim Ayında Ekim İşleri başlamış olup, Ekim ayı sonuna kadar; (368500) Buğday, (62000) Arpa, (500) Çavdar ve (600) dekar yulaf ekilişinin yapıldığı, Teknik Ziraat Müdürlüğü Teşkilâtınca tesbit edilmiştir.

T. C.
ZİRAAT BANKASI
KURULUŞ TARİHİ 1863

Yurt içinde 563 Şube ve Ajansı.
Dünyanın hertarafındaki Muhabirleriyle Sayın Müşterilerinin Emrindedir.

Vadeli vadesiz tasarruf hesapları 1959 İramiye Planında
MÜHİM DEĞİŞİKLİKLER YAPMIŞTIR.

ŞUBE VE AJANSLARI EMRİNİZDEDİR.
HER 100 Liraya bir kura numarası verilir.

Dikkat!
Matbaamızın

İlân, reklâm tarifemiz çok ucuzdur. Ayrıca Gazetemiz 1200 nüsha olarak çıkmaktadır.

Ticarî, ve hususî ilânların gazetemize verilmesi hem ödenecek ücret ve hem de daha çok kimseler tarafından okunması bakımından daha faydalı olacağı muhakkaktır.

Bir defa tecrübe ediniz. Derhal faydasını göreceksiniz.

ÇORUM
VILÂYET MATBAASI

Vatandaş!

Kızılay kara gün dostudur. Felâketli günlerinde sana yardım eden Kızılay Kurumuna üye ol.

Vilâyet Matbaası — Çorum

10 Kasım 1959 SALI
Mes'ul Müdür İbrahim Serim

ÇORUM

Pazardan başka her gün çıkar Vilâyet gazetesi

Kuruluş tarihi 1921
YIL : 38
Sayı : 2543
idare yeri : İL BASIMEVI
Telefon No. 98
Nushası 5 kuruştur

Atatürkü Düşünürken

21 Yıl evvel bugün, 10 Kasım 1938 de büyük Atatürk hayata göz erini kapamışdı.

Atatürk, asîl Türk milletinin bağrında doğmuş bir güneşti, Dehâsı Türk zekâsını, Kahramanlığı Türk cesaretini, asaleti Türk asâletinin timsâli edi.

Milletimizin yüksek yaradılışını en iyi idrak eden büyük dâhi, milletimizi müşterek ideali uğrunda tek bir ruh olarak birleştirmişti. Tarihlere son veren büyük zaferimiz En kutsal varlığımız olan Türkiye Cumhuriyeti ve bizi muasır medeniyete yükselten, bütün kalbimizl benimsediğimız inkılâp, onun eseridir.

Bu yüzden her Türk, vazifesinde, gayesinde, idealinde Atatürk'ünün bulun. Hepimiz benliğimizde ondau bir şeyle hissederiz. O öldü mü? Hayırl Buna ölüm denemez. o bayrak olmuş, yurt semâlarında dalgalanıyor ülkü olmuş kalblerimizi sarıyor, heyecan olmuş, könüllerde taşıyor. Evet vücudu fena buldu fakat mânevi varlığı gönüllerimizde ebedileşti. Türk milleti onun emanetlerini ilelebed yaşatacak, eserleri ile birlikte Atatürkümüz ebedî olacakdır.

Bugün oğlıyoruz. Evet Atam, kalblerimizde, idealleriimizde seni hissediyor yaşatıyoruz ama sesini duymamın, seni görmesini, aramizde olmanın özleylşi ile yanıyoruz. Senin yanında bir an bulunabilmeyi bütün bir ömür yaşamaya tercih ederdim. Mavi gözlerinin derinliklerinde Türk mil-

Sonu Sayfa 2 de



Sana, dar gelmiyecek makbari, kimler kazsın,
Gömelim, gel seni, tarihe, desem sığmazsın,

Ey Türk Gençliği!

Birinci vazifem Türk İstiklâlini, Türk Cumhuriyetini ilelebet muhafaza ve müdafaa etmektir.

Mevcudiyetinin ve istikbalinin yegâne temeli budur. Bu temel senin, en kıymetli hazinendir. İstikbalde dahi, seni, bu hazinenden mahrum etmek isteyecek dahilî ve haricî betbahların olacaktır. Bir gün İstiklâl ve Cumhuriyeti müdafaa mecburiyetine düşersen, vazifeye atılmak için, içinde bulunacağın vaziyetin imkân ve şeraitini düşünmiyeceksin. Bu imkân ve şerait çok namüsait bir mahiyette tezahür edebilir.

İstiklâl ve Cumhuriyetine kastedecek düşmanlar, bütün dünyada emsali görülmemiş bir galibiyetin mümessilleri olabilir. Cebren ve hile ile aziz vatanın bütün kaleleri zaptedilmiş, bütün tersanelerine girilmiş, bütün Orduları dağıtılmış ve memleketin her köşesi bilfiil işgal edilmiş olabilir. Bütün bu şeraitten de elim ve vahim olmak üzere. Memleketin dahilinde, iktidara sahip olanlar gaflet ve dalâlet ve hattâ hiyanet içinde bulunabilirler. Millet fakrü zaruret içinde harap ve bitap düşmüş olabilir.

Ey Türk İstikbalinin Evlâdı!

İşte bu ahval ve şerait içinde dahi vazifen, Türk İstiklâl ve Cumhuriyetini kurtarmaktır. Muhtaç olduğun kudret, damarlarındaki asîl kanda mevcuttur.

K. ATATÜRK

ANDIMIZ

Atam, ebediyete kadar, kurtarıcı, koruyucu ve en büyük önderimiz olarak yaşayacaksın!

Sen ölmezliğin sırrına erdin ve bütün insanlık âleminin müşterek bir ideali oldun. Vecizelerin manzumemiz, buyrukların düsturumuz olmuştur. Bir gençlik olarak, bir millet olarak tekrar yemin ederiz ki, güzel adın, ölmez eserlerin ve aziz hatıran, aynı canlılık ve aynı zindelikle sönmez bir meş'ale olarak nesilden nesile intikal edecektir. Köksal Türk

Millî Yasımız

Mustafa Kemal milli mücadeleyi kazanıp Türkiye Cumhuriyetini kurduktan sonra Türk milletini yükseltmek, onu muvazi devletler seviyesine çıkartmak, mazide kalan herşeyi değiştirmek, yeniden yapmak istiyordu. Onun için kendisi geceli, gündüzlü millet yoluna vermiş ve bu yüzden de sıhhati bozulmuştu.

Büyük kurtarıcı geçen zaman zarfında yavaş yavaş eriyor, bitiyordu. 1938 Baharındayız. Hertaraf yem yeşil, ağaçlar çiçek açmış... O hasta yatıyor. Keçiörenden gönderilen çiçekli bir badem dalının vazo ile odasına konduğununu gördüğünde :

— Bahar gelmiş ne gü-

—Sonu Sayfa 2 de —

10 Kasım

1938 senesinin Sonbaharı ... Şifasız hastaların ebediyete göç ettikleri günlerden biri; 10 Kasım ... Türkün büyük Atası 20 milyon evlâdını yalnız bırakıp gidiyordu. Acımız pek büyüktü. Kaybımızı hiçbir kuvvet geri getiremezdi. Tesellimiz bize bıraktığı hür bir vatan ve üzerinde ebedileşen devrimleri idi. Göz yaşları içinde onu ebedî istirahatgâhına gönderirken Türk Gençliği yüzlerce defa şu andı içiyordu. «Atam yolunda yürüyeceğiz. Emanet ettiğin bu hür vatanı ilelebet muhafaza edeceğiz.» Bu andı içenler anne ve babalarımızdı. Bizler de aynı andı tekrar ediyoruz.

Neşe TURPOĞLU
Sınıf : IV. A
No. 1470

Bu Sayımız

Millî Yasımızın 21 inci yıl dönümü münasebetiyle Edebiyat Öğretmeni Nurcan Tanverdi'nin Başkanlığında Lesemiz Kültür ve Edebiyat Kolu tarafından hazırlanmıştır.

Millî Yasımız

— Baştarafı Sayfa 1 de —

zel, fakat bu güzel çiçekler meyve vermeden solacak ne yazık ! dedi. O'nun bir iç çekişi vardı: Yine çiçeklere dalarak «Hayatın baharı ne güzel» demekten kendini alamadı.

9. Kasım. 1938. . O gece saat 24 de verilen resmî rapor: saat 20 den itibaren dalgınlık artmış, durum biraz daha vahimleşmiştir. Sabahleyin koma halinde gözlerini açan büyük kurtarıcı:

— Saat kaç ! diye sordu. Cevap verdiler. Sustu ve bir daha konuşmayıverdi.

«Benim naçiz vücudum bir gün toprak olacaktır Fakat Türkiye Cumhuriyeti ilelebet payidar kalacaktır!» diyen Mustafa Kemal'in 10 Kasım.1938 saat 9.05 de vakıtsız ebediyete intikal ederken zamana dair sörusu bu olmuştu.

Bugün büyük kurtarıcı ve inkılâpçı Atamızı kaybedişimizin yirmibirinci ölüm yılıdır. O'na bağlılığımız, eserlerine olan sadakatimiz kadar sağlam ve kuvvetlidir. Dünyanın yetiştirdiği ender yapıcılardan birisi, istiklâlimizin, idealimizin güneşi olan O'nu dünya durdukça Türk milletinin kalbinden hiçbir kuvvet ayıramıyacaktır.

Ahmet Tuncay Erzurumlu
Sınıf: 4 A. No. 60

Atatürkü Düşünürken

—Baş tarafı Sahife 1 de—

letinin engin ruhunu okumak istedim. İstiklâl savaşında yanında bulunsam, uğuna ölseydim. en mes'ut bir ömür sürmüş, buzur içinde ölmüş bir insan olurdum.

Resmini gördükçe, veciz elerini yâdetdikçe, aramızdan ayrıldığın o uğursuz günü düşündükçe kalbimde onulmaz bir acı duyuyorum.

Fakat bu acı bana yepyeni bir hız kazandırıyor. Türk milletini daima yükseltmek için duyduğum kutsal ıhtırası alevlendiriyor.

Sen rahat uyu adam kalbimizde yüce varlığın, çizdiğin yoldan, gösterdiğin ideâle doğru hep birlikte, kuvvetli bir inan ve tükenmez bir hızla yürüyoruz. Ruhun şad olsun Aziz Atam.

168 Zühal Şenses

10 KASIM

Milletlerin hayatında sayılı günler vardır.

Türk milletinin sayılı günlerinden biride muhakkaki 10 Kasım 1938 dir. O gün Türk Milleti en büyük evladını beşeriyet ve insanlık idealini, Atasını kaybetmişti.

O kara günden buyana milli matemimiz eksilmemiş minnet borcumuzla beraber devam etmiş ve ebediyete kadar devam edecektir.

Bakınız Sayın Reisicumhur Celâl Bayar onun hakkında ne diyor:

«Tarih bize gösteriyor ki yeni devir açan ileri milletler evvela büyük evlat yetiştirmişlerdir. Kemal Atürkte hiç şüphe yokki bu müstesna şahsiyetlerden biridir».

Onun yarattığı milletine hediye ettiği eserlere baktıkça şu hükme varılır.

O büyük bir cevher, o emsalsiz bir devlet adamı müstesna bir inkilapçı ve manevi gıdasını, memlekete hizmet aşkını içinde yetiştiği cemiyetten, bu millî ilham kaynağından olan bir dahidir.

Mustafa Kemalin Türk milletinin mukadderatında çok büyük tesiri olmuştur.

Onun idare ettiği bir avuç askerden mürekkep ordu şanlı zafeleriyle millet olarak varlığımızın devamısağlamıştır.

O her alanda sahip olduğu yüksek vasıflariyle her zaman 20 asrın büyük bir lideri olduğunu ispat etmiştir.

Atatürk:

Sen bütün meziyetlerin le Türkün ta kendisi idin şimdi sen Anıtkabirde yurdun her tarafından gönderilen mukaddes topraklarda yatıyorsun. Fakat bilki asıl yerin Türk Milletinin minnet dolu sinesidir.

Nevin ERTEN

Nurlar içinde Yat

Eşsiz kahraman Atatürk 10 Kasım 1938 de aramızdan ebediyyen ayrılmıştı. Bu gün 21. ölüm yıldönümünün verdiği derin heyecanla, Büyük Ata'yı anmak için toplanmış bulunuyoruz.

Bayraklar yarıya çekilmiş. Bütün arkadaşlar kara lar giymiş. Herkes O'nu söylüyor, O'na hitap ediyor. Rüzgâr O'ndan emirler getiriyormuş gibi, sarsıyor ağaçları ! Hani o tatlı nağmelerini dinlediğimiz minik kuşlar ! İşte uçuyor bir kuş Ama iştahsız. Konmak istiyor, konamıyor, uçmağa yelteniyor, mecalsiz. Çünkü bütün dünyanın hayret ettiği, ülkücü ve değerli komutan öldü.

Atatürk vatanı adım adım tanımıştı. Anadolu kalbinin hürriyet için nasıl çarptığını da biliyordu. Onu Karadeniz dalgalarına kırık gemiyle göğüs gerdiren bu inanç değilmiydi. Kimsenin cesaret edemediği rehberliği hakkıyle başarması sağlam ülküsünden başka ne olabilirdi ?

Nihayet emelinde muvaffak olmuş, ezeldenberi aşıkı olduğu Cumhuriyeti, Türk halkına tattırmıştı. Sadece Cumhuriyetle kalınmadı Avrupa memleketleri arasında lâyık olduğu mevkii alabilmesi, Ulu Önderin devrimleriyle sağlandı. Yılmak bilmeyen Türk azim ve iradesi Atanın izinden ayrılmıyarak, bugünkü modern Türkiyeyi yarattı.

Aziz Ata, nurlar içinde yat.

Metin Karahan
S. VI. Fen. No. 166

Dünya O'nun Arkasından Ağladı

Belçika'nın eski Ankara elçisi Dervimon :

«Ben Ankara'da iken daima güneşe bakardım. Fakat güneşi ufukta değil, Çankaya'da görürdüm. Çünkü, asıl güneş Çankayadaki Atatürk denilen güneşti. Atatürk'ün ölümü yalnız Türkiye için değil, bütün dünya için büyük bir kayıptır.»

Amerika eski hariciye vekili Kordelhall :

«Bu kayıp Türk milletine ve hudutlarına inhisar etmemiştir. Yayıldığı yerler çok geniştir.»

Çinden :

«Atatürk bütün Asya kıtasının atasıdır.»

Rusya'dan :

«O'nun ölümü bütün dünya içinde derinliği ölçülmez bir kayıptır.»

Almanya'dan :

«Atatürk İstiklâl hissini taşıyan bütün bir millet için ölmez bir semboldür.

İtalya'dan :

«Atatürk'ün ölümü ile yakın şarkın tekâmülüne birinci derecede âmil olan son derecede kuvvetli bir şahsiyet zayi olmuştur.»

Derleyen:
Ömer Başıbüyük
V. Fen No. 190

Ölmez Atatürk

İnsanlık tarihi birkaç asırda ancak bir dâhi yetiştirebilir. İşte son asırların dâhisi Atatürk. Türk Dâhisi Mustafa Kemal.

O, Milletinin en karanlık bir devrinde, güneş gibi parladı. Türkün kahramanlar, şehitler diyarı olan yurdunun üzerine çöken bu karanlıklar o güneşin ilk huzmeleri karşısında mağlup oldu.

O, vatanı ve milleti için neler yapmadı ? Daha neler yapmazdı ? Kumandan, sulhçu, siyasetçi, inkılâpçı, sporcu ve Türkçü Mustafa Kemal. Bizlere en kıymetli armağanı bıraktı ve bizleri lâyık olduğumuz mevkiye ulaştıracak en doğru yolu gösterdi.

Ne yazık ki kaderde onu kaybetmek te vardı. Bütün dünyanın göz yaşları arasında birgün, tâbiatın değişmez kanunu en acı bir şekilde tekerrür etti. Bizzat kendisinin belirtmiş olduğu gibi onun da fanî vücudu toprak olacaktı. Fakat geride ebediyyen yaşayacak olan bir Türkiye Cumhuriyeti Devleti ve her Türkün kalbinde yaşayan Atatürk kalıyordu. Bu Atatürk kalıyordu. Bu Atatürk daima yaşayacak olan ölmez Atatürk.

Fevzi KENTEL
V. Fen 1203

11 Kasım 1959 ÇARŞAMBA
Mes'ul Müdür İbrahim Serim

ÇORUM

Kerpiçten başka her gün çıkar Vilâyet gazetesi

Kuruluş tarihi 1927
YIL : 38
Sayı : 2544
İdare yeri : İL BASIMEVİ
Telefon No. 98
Nushası 5 kuruştur

T.C. ÇORUM İL HALK KÜTÜPHANESİ UMUMİ KÜTÜPHANESİ

Dün Hep Beraber

Atayı Hasret ve Minnetle Andık

21 inci Yıl Yas günümüzde

Lisede konuşma

Talât Güveng
Edebiyât öğretmeni

Muhterem Vali Bey ve kıymetli arkadaşlarım,

Atatürk için, bizim gibi fânilerin, Atamız gibi ebediler için söyliyecekleri ne olabilir ki ? Fânilik ebediyete ne söyleyebilir ! Fânilik ebediliği anlatabilir mi ? ve ne anlatabilir; fakat susamıyoruz. Tıpkı bütün fânilerin ebediyet önünde davranışları gibi... Atatürkü belâğatle, güzel ve iyi şeylerle anlatmış olsam, anlatamam. Onu büyük ve ulu şeylerle anlatabiliriz ki ancak o büyüklük meydana çıksın. Belâğat, iyilik ve güzellik... O, bütün bunların kendisi idi. Bütün bunlar Ata'dan örnek alırlardı.

Atatürkü, Atatürk olarak anlatmanın zoru karşısındayız. Ne yapmalı, nice hisler bir an için susmalı... Atatürkü dünya tarihlerinin açıklarına bırakalım. Tarih ayağa kalksın! edebiyatiyle, felsefesiyle, sanatı ile ve büyükleriyle ayağa kalksın! Atanın karşısına çıksın!. ansın ve anlatsın... Yorulsun ve didinsin yine anlatsın... İnanarak söylüyokum:

Bütün klasik dâhî kumandanlar: Aniballar, İskenderler, Sezarlar Atatürk'ün yanında bir mâna değildir. Atatürk yalnız bir dâhî kumandan değil, bir inkılâpçı, bir devlet adamı idi. Bunlarla beraber hükmünü yürütmüş ve yürütecek olan bir okul sahibidir. Yarınları da kucaklayacak bu okulun adına (Kemalizm) diyor. Biz Kemalizmi içimizde yaşatmakla ve bütün dünya önünde Onu temsil etmekle şeref duyuyoruz.

Evet klasik kumandanlar Onun yanında bir mâna değildir. Anibalın Kan muharebelerinde başaramadığını, Dumlupınarda O tamamladı. Anibalın hatası Kartacanın dirilmemek üzre ölümü oldu. Dumlupınarda Mustafa Kemalin isabetli hareketi, ölmüş bir milletin önünde, Türk dâvası karşısında bütün bir acunu dize getirdi.

İskender babasından mirasa kondu. Dünyanın en büyük orduları emri altında idi. O zamana göre organize bir devlete sahipti. Bunların verdiği kuvvet ve hızla dünyayı fethetti. 30 yaşlarında öldüğü zaman kurduğu devlet kumandanları tarafından bir Pars postu gibi parçalandı. Denebilir ki İskender yaramaz bir çocuk ve imparatorluk elinde nadide bir vazo idi. Çocuğun ayağı sürçtü ve vazo paramparça oldu. Atatürk; çiğnenmiş bir vatan, boynuna Sevr esaret kemendi atılmış bir ulus buldu. Başına geçti, bir devlet kurdu ve bir millet yarattı. Atatürk yoktan var ettı, İskender varı yok etmişti. Devam edecek

Ulu Atamızı anmadığımız, hepimize yaptığı ve sonsuz iyilik ve fedakârlığını yad etmediğimiz gün ve saati yoktur

Her işinde rehber o. zor durumlardan kurtaran, bize kudret veren, dünya milletlerine örnek o dur. Bu sebeple Ata'yı bütün dünya hasretle anıyor ve arıyor.

Her gün saatsız, dakikasız andığımız Ata'mızı dün bütün milletce beraber andık.

Her köyde, her kasaba ve şehirde, evlerimizde ulu dâhi, ünlü kumandan, hayat ve neş'elerimizin kaynağı Ata'mızı, ölmez eser ve hizmetlerini şükran ve minnetle kalplerimizden dolup gelen sevgi, hürmet ve tazimlerimizle andık. Saat 9,50 de ünlü şanımızın senbolü albayraklarımız yarıya indirildi. İhtifalin büyük kısmı Lisede yapıldı. Devam eden derin bir matem sükûtunu Lise edebiöğretmeni Talât Güvenç'in elemli bir konuşması açtı. Sayın öğretmen bu konuşmasında:

(Eserlerin ölmez yaratıcısı Ulu Atam. Türk Cumhuriyetini, çok sevdiğin gençliğe emanet ederek 21 yıl önce bu gün ebediyete intikal etti. Atam ölmedi. 26 milyon Türkün gönlünde 26 milyon Atatürk olarak yeşıyor. O'nun 21 nci ihtifal yılında aziz hatıralarını anmak, büyük Türk soyundan gelen dünyanın en büyük dâhi kumandanını saygı ile tebcil ve manevi huzurunda ruhunu şad etmek için hepinizi 5 dakika saygı duruşuna davet ediyorum) dedi.

5 Dakikalık saygı duru şundan sonra öğrencile rtarafından istiklâl marşı söylendi. Yine mikrofon başına gelen sayın edebiyat öğretmeni Talât Güveç, neş rine başladığımız konuşmasile Ata'nın her sahadaki kemalini anlattı. Öğrenciler tarafından Ata'ya ve ölümüne ait şiirler ve hep bir ağızdan gençliğe hitabesi okundu Resmî daire ve müesseselerden getirilen Çelenkler âbidesine konularak lisedeki ihtifal merasimi sona erdi.

Ticaret Vekili

Şehrimizden geçti

Yurt gezisi ve tetkiklerine çıkmış olan Ticaret Vekili Sayın Hayrettin Erkmen dün şehrimizden geçmiştir.

Vilâyet hududunda Valimiz, Belediye Reisi, C. Savcısı daire Müdürleri, Sungurlu Kaymakamı ve D. P. il ikinci başkanı tarafından karşılanan Vekil. Sungurluda toprak mahsulleri Ofisinin yaptığı alımları üzerinde izahat almış ve bir müddet istirahatı müteakip Şehrimize gelmiştir.

Öğle yemeğini Vali konağında yedikten sonra Samsuna hareket etmiştir, Aynı zevat tarafından Vilâyet hududuna kadar uğurlanmıştır.

Müftümüz

M. Tevfik Ergun Terfi etti

Vilâyetimiz Müftüsü M. Tevfik Ergun almakta bulunduğu 950 lira maaşta üç yıllık terfi süresini doldurmuş ve başarısıda sabit olmuş bulunmasından Diyanet İşlerince bir üst derece 1100 liraya terfi ettirildiği memnunlukla öğrenilmiştir.

Sevilen ve sayılan müftümüzü tebrik ederiz.

Ses 14 yaşında

Aydın'da Hilmi Tükel tarafından günlük olarak yayınlanan SES arkadaşımızın 14 yaşına bastığını sevinçle okuduk.

Kutlar, başarı ve uzun ömürler dileriz.

Tebliğat Nizamnamesi

(Geçen sayıdan devam)

Tebliğ edilmek üzere Şurayı Devletten PTT ye tevdi olunan ilâmlara ilsaki lâzım gelen damğa pulu, tebliğe memur posta müvezzileri tarafından tebliğ esnasında muhatabından alınıp yapıştırılır ve usulü dairesinde iptal olunduktan sonra ilâm muhatabına teslim olunur.

Evrakın tetkik ve kabulü:

Madde 80 PTT İşletmesi tarafından, tebliğ evrakının tebliğ mazbatası haricinde kalan kısımlarının, çıkaran merci tarafından tamamen doldurulup, doldurulmadığı, posta pullarının tarifeye göre yapıştırılıp, yapıştırılmadığı ve telgrafların örneğine göre yazılıp yazılmadığı, evrakı tevdi edenin huzurunda tetkik edilir. Usulüne uygun olmayan evrak, sebebi tevdi listesinde yazılarak iade edilir.

Usulüne uygun olan tebliğ evrakının kabulünü buna mahsus tevdi listesi, PTT ye ait tarih damgası ile damgalanıp imzalanarak tevdi edilene verilir; diğer nushası alıkonulur.

PTT İşletmesi ve tebliği çıkaran merci bu listede saklarlar.

Muamele şekli:

Madde 81 — Tevdi olunan tebliğ evrakı, PTT İşletmesince gidiş ve dönüşte taahhütlü muamelesine tabi tutulur.

Tebligat defteri:

Madde 82 — Her PTT merkezinde, kendi mıntakasında tebliğ edilmek üzere diğer merkezlerle salâhiyetli mercilerden gönderilen evrak ve telgraflar için bu Nizamnameye ekli 11 numaralı örneğe ciltli ayrı bir tebligat defteri tutulur.

Tebliğ evrakını ve telgrafları tevzi edecek PTT tebliğ memurları evraki tesellüm ederken tebligat defterini imzalarlar.

Gelen telgrafların tabi tutulacağı muamele:

Madde 83 — Telgraflarla yapılacak tebligatta gelen telgrafların muhtevası bu Nizamnameye ekli 12 numaralı örneğe göre yazılmak suretiyle ve usulüne uygun olarak tebliğ edilir.

Tebliğ memurunun yapacağı muameleler.

Madde 84 — Tebliğ memuru tebligatı bu Nizamname hükümleri dairesinde yaparak tebliğ mazbatasını ve evrakı aldığı merkeze iade eder.

Bu PTT merkezi, tebliğ memuru tarafından yapılan muameleyi tetkik ettikten sonra evrakı tarih damgası ile damgalayıp tebligat defterine kaydederek çıkaran mercie veya bu mercie teslim edilmek üzere ilgili PTT merkezine gönderir. —Devam edecek—

Samsun Vakıflar Mıntaka Md. den

Çorumda «19311.47» lira keşif ve «1448.36» lira geçici teminat bedelli Talebe Yurdu binasının ikmal inşaatı açık eksiltme ile 20.11.1959 Cuma günü saat 15 de ihale edilecektir. Şartnameler her gün Umum Müdürlükte veya dairemizde görülebilir. Taliplerin eksiltmeye girebilmek için 14500 liralık benzeri bir inşaatı muvaffakıyetle ikmal ile kabul ettirdiklerine dair ihaleden en az üç gün evvel Umum Müdürlükten alacakları belgeyi diğer lüzumlu evrak ile birlikte ibraz ve kanunî şartlara riayet etmeleri mecburidir. (1346) 4—4

Zayi Tastikname

Çorum Orta okulundan aldığım tasdikmeyi zayi ettim. Yenisini alacağımdan eskisinin hükmü yoktur.

Süheyla Kip

T. C.

ZİRAAT BANKASI

KURULUŞ TARİHİ 1863

Yurt içinde 563 Şube ve Ajansı.

Dünyanın heryerindeki Muhabirleriyle Sayın Müşterilerinin Emrindedir.

Vadeli vadesiz tasarruf hesapları 1959 İkramiye Planında

MÜHİM DEĞİŞİKLİKLER YAPMIŞTIR.

ŞUBE VE AJANSLARI EMRİNİZDEDİR.

HER 100 Liraya bir kura numarası verilir.

Dikkat!

Matbaamızın

İlân, reklâm tarifemiz çok ucuzdur. Ayrıca Gazetemiz 1200 nüsha olarak çıkmaktadır.

Ticarî, ve hususî ilânların gazetemize verilmesi hem ödenecek ücret ve hem de daha çok kimseler tarafından okunması bakımından daha faydalı olacağı muhakkaktır.

Bir defa tecrübe ediniz. Derhal faydasını göreceksiniz.

ÇORUM

VİLÂYET MATBAASI

Yatandaş!

Kızılay kara gün dostudur. Felâketli günlerinde sana yardım eden Kızılay Kurumuna üye ol.

Vilâyet Matbaası — Çorum

12 Kasım 1959 PERŞEMBE

Mes'ul Müdür İbrahim Serim

ÇORUM

Pazardan başka her gün çıkar Vilâyet gazetesi

Kuruluş tarihi 1921 YIL : 38 Sayı : 2545 İdare yeri : İL BASIMEVİ Telefon No. 98 Nushası 5 kuruştur

İL HALK KÜTÜPHANESİ MÜDÜRLÜĞÜ

Reisicumhur Celâl Bayar ın Türkiye Büyük Millet Meclisinin onbirinci döneminin üçüncü toplantı yılını açış nutukları

(Geçen sayıdan devam)

İhracatın artırılması, döviz tasarrufları ile döviz gelirlerinin çoğaltılması, istikrar programımızın başlıca gayelerinden birini teşkil etmektedir. Bu maksadı temin için esaslı çalışmalara başlanılmıştır.

Bunun yanı sıra, ithalât bakımından da tedbirler alınmış, döviz tahsislerinde, piyasa ihtiyaçlarını ödeme imkânlarımız nispetinde ve devamlı şekilde karşılayabilecek «kota» sistemi yürürlüğe konulmuştur.

Zaruri ihtiyaçlar karşılandığı gibi, piyasada lüzumlu stoklar da yeniden tesis edilmeye başlamış, ticari ve malî muameleler normal şartlara kavuşmuştur. 1959 yılı içinde, ithalatımıza üç kota ile takriben (560) milyon dolarlık bir imkân sağlanmış. liberasyona doğru da yeni adımlar atılmıştır. Halen yüzde 25 i geçen liberasyonu daha yüksek nispetlere götürmek arzusundayız.

Kredi mevzuunda, programı gereğince alınmış bulunan tedbirler başarı ile neticelenmiştir. Memlekette tasarrufun ekonomiye yararlı olması ve yatırım faaliyetlerine iştirak edebilmesi için gereken tedbirler de alınmaktadır.

« İstikrar programı » tatbik edilirken, iktisadi kalkınmamızın tamamlanması için gerekli yatırımlara da devam olunmaktadır.

Yatırımlar, uzun vâdeli bir program içinde süratle verimli hale gelecek mevzulara, bilhassa ziraat, sanayi, münakalât, madencilik ve turizm sahalarına yöneltilecektir. Bu çalışmalara büyük bir azimle devam olunacaktır.

Sayın Mebuslar.

Devlet gelirlerimizin her sene muntazaman ve emin bir surette artışı, iktisadi kalkınmamızın Devlet bütçesiyle karşılanacak masrafların teminine imkân verilmiştir.

1959 malî yılının (Mart, Eylül) yedi aylık devresi içinde tahsil edilen Devlet gelirleri yekûnu, 1958 yılının ilk yedi aylık devresine nazaran, (1) milyar (78) milyon lira gibi mühim bir fazlalıkla, (3) milyar (715) milyon lirayı bulmuştur. Bu miktar 1950 senesinin aynı devresine nazaran yüzde 388 nispetinde bir artışla (2) milyar (953) milyon lira fazlalık göstermektedir.

Devlet gelirlerinin artışında, memleket ekonomisindeki umumi inkişafın, ferdî gelirler üzerinde yarattığı müsbet tesirlerin büyük payı bulunduğu şüphesizdir. Bu takdire değer inkişaf karşısında ,1959 malî yılı gelir bütçesinin, iktisadi programımızın daha kolaylıkla uygulanmasına imkân verecek bir fazlalıkla kapanacağını ümit etmek yerinde bir düşünce olur.

Burada, vergi reformuna ait bir keyfiyeti de ifade etmek isterim. Geçen devre içinde Yüksek Meclisin kabul buyurduğu Veraset ve İntikal Vergisi Kanunu, vergi sistemimizde eşit, sosyal esaslara uygun bir ıslâh ameliyesi olmuştur.

—Devamı var—

21 inci Yıl Yas günümüzde

Lisede konuşma

Talât Güvenç
Edebiyât öğretmeni

—Geçen Sayıdan Devam—

Sezar güçlü, kuvvetli bir Roma buldu. Golleri fethetti, dünyaya hâkim oldu; fakat tahâkkümüne oğlu bile dayanamayıp babasını katletti. Lamartin Sezar için şöyle düşünmüştü: «Roma dünyaya hâkim oldu; fakat Tiber kıyılarında Roma esirdir. Sezar Romayı dünyaya hâkim kıldı, fakat Romayı esir ederek». O, Romanın esirliğine varan bir rejim kurdu, Atatürk hiç birşey bulmadı. İstiklâl ile benliği insanlığa örnek bir devlet yarattı. Türklüğü kılıç gücü ile hâkim kılmadı. İstiklâl savaşımızın ertesi günü, yolların Viyana kapılarına kadar açık olduğunu Sırp Başvekili Pasiç korkarak söylüyordu. Atatürk için saadet başka milletlere hâkim olmakta değil, milletin kendi hâkimiyetine malikiyetinde idi. Türk ulusuna ve onun şahsında bütün devletlere hâhlmiyetlerine sahip olmak zevkini verdi. Tarih, Atatürk için milletlere mahkûmiyet yolunu değil hâkimiyet yolunu gösterdi, diye öğecektir.

Napolyon: İhtilâlin kızgın ateşinde tavlanmış bir Fransız millet ve devletine sahip oldu. Napolyonun ateşi kızgın çöllerde yükselen ehramları bile yaktı, kavurdu. O hızla Moskovaya koştu; fakat orada dondu ve Vaterloda bu buz sütunu parçalandı, dağıldı. Napolyon bu dağınık parçalar içinde Akdenizden Şimaldenizine kadar uzanan koskoca bir imparatorluğu yıktı ve sahibi koca imparatör ömrünün son günlerini «Sentelende» esir ve mahpus geçirdi. Atatürk bir yokluk içinden dünyayı imrendiren bir hayat ve varlık çıkardı. Napolyon varlığı yıkıklık, Atatürk yıkıklığı varlık yaptı.

Büyük Petro, vatanında sosyal benlik adına müziklerin sakallarını kestirmekten başka birşey yapamadı. Bu adam, kuvvetlendirdiğim sandığı Çarlığı Prut bataklığına sapladı. Baltacının mahkûmu oldu. Atatürk büyük işine başladığı gün zahirî görüşle bir halk çocuğu idi. O, kumandanlıktan çekilmiş, medeni haklarından düşürülmüş bir idam mahkûmu idi. Çünkü halk için ve halkın dâvası idam mahkûmudur. Atatürk milletinin arzuları ve dilekleri ile mücehhezdi. Onların timsali idi. Bu dilekler bir gün bütün hızile hayata hâkim olunca onu idama mahkûm edenler, zilletlerinin altında ezildiler, tarümar oldular. Atatürk siyasal, sosyal, ekonomik yönlerden kendine hâkim bir ulus yarattı ve yaşattı.

— Devamıvar —

İLÂN

15.11.959 Pazar günü saat 14 de Çorum Lisesini ve Öğrencilerini Koruma derneğinin yıllık genel toplantısı yapılacaktır.

Sayın Velilerin belirli günde Lisede bulunmaları ilân olunur. Lise Müdürlüğü

GÜNDEM:

1 — Kongre Başkanı ve iki kâtip seçimi.

2 — Lise Müdürünün konuşması

3 — Eski İdare Hey'eti faaliyet raporu okunması ve ibrası.

4 — Yeni İdare Hey'eti Seçimi

5 — Dilek ve temenniler

6 — Veli ve Öğretmen konuşmaları.

Tebliğat Nizamnamesi

(Geçen sayıdan devam)

DÖRDÜNCÜ BAP

Müteferrik hükümler

Tebliğin vaktinde yapılması:

Madde 85 — Tebliğ vaktinde yapılmaz veya tebliğ mazbatası muayyen zamanda gelmezse tebliğ çıkaran merci keyfiyeti mahalli PTT merkezine bildirir.

Bu merkez şikâyet mevzuu olan evrakın, ne muamele gördüğünü tetkik ve icap ederse alâkalı diğer merkezlerden tahkik ve takip eder.

Tahkikatın neticesi mahallî PTT merkezi ve icabında Umum Müdürlük tarafından mümkün olduğu kadar kısa bir zamanda tebliği çıkaran mercie bildirilir.

Diğer kanun ve nizamnamelerdeki âtıflar:

Madde 86 — Diğer nizamnemelerin tebliğat ile ilgili olarak Hukuk Usulü Muhakemeleri Kanununa ve adlî evrakın PTT İdaresi vasıtasiyle tebliğine dair kanuna ve nizamnamesine atfettiği yerlerde Tebliğat Kanunu ve bu Nizamname hükümleri tatbik olunur.

Tebligata ait nizamnamelerle diğer nizamnamelerin bu Nizamnameye aykırı hükümleri mülgadır

Evrakı matbua:

Madde 87 — Evrakı matbuadan 2, 11 ve 12 numaralı örnekler, PTT İşletmesi, diğerleri tebliğ çıkaran merciler tarafından temin olunur.

PTT İşletmesi, telgrafla tebligatta kullanılmak üzere ayrıca, 7 numaralı örneğe uygun, (Telgrafla tebligata mahsus tebliğ mazbatalı kapalı zarf) başlığı taşıyan renkli zarf bastırır. Bu Nizamnameye ekli örneklere göre bastırılacak matbuaların beyaz renkte olması lâzımdır.

Şu kadarki mercilerin hususiyetlerine göre örneklerdeki esaslara halelgelmemek şartiyle mercilerince bu örneklere lüzumlu ilâveler yapılabilir.

Mer'iyet tarihi:

Madde 88 — 7201 sayılı Tebligat Kanununun 60 ıncı maddesine müsteniden hazırlanmış ve Şûrayı Devletçe tetkik edilmiş olan bu Nizamname hükümleri, neşri tarihinde mer'iyete girer.

Nizamnemeyi icra edecek makam:

Madde 89 — Bu Nizamnamenin hükümlerini İcra Vekilleri Heyeti yürütür.

Sungurlu Belediye Reisliğinden Eksiltme İlânı

1 — Şungurlu Belediyesi sanayi çarşısının (C) blokuna ait ikinci kısım inşaatının işçilik işi 24/11/959 Salı günü saat 15 de Belediye Encümeninde ihale edilmek üzere açık eksiltmeye konulmuştur.

2 — Keşif bedeli 15037 lira 45 kuruştur.

3 — Muvakkat teminat 1128 liradır,

4 — Bu işe ait evraklar her gün mesai saatlarında Belediyemiz Başkâtipliğinde görülebilir.

5 — İsteklilerin yukarda yazılı teminatı yatırdıklarına dair belge ile eksiltmeden en az üç gün evvel Vilâyet makamına müracaatla alacakları ehliyet ve ticaret odası vesikalarını Belediye Encümenine ibraz etmeleri lâzımdır.

6 — İsteklilerin teminat makbuzları ve lüzumlu vesikaları ile birlikde belirli gün ve saatda Belediye encümeninde hazır bulunmaları lazımdır.

7 — Encümen ihaleyi yapip yapmamakta serbesttir. Keyfiyet ilân olunur. 2—4

Şoför, Ailelere felâket getirmek istemiyorsan daima yolun sağını takib et, Sür'atten çekin.

T. C.

ZİRAAT BANKASI

KURULUŞ TARİHİ 1863

Yurt içinde 563 Şube ve Ajansı.

Dünyanın her tarafındaki Muhabirleriyle

Sayın Müşterilerinin Emrindedir.

Vadeli vadesiz tasarruf hesapları 1959 İkramiye Planında

MÜHİM DEĞİŞİKLİKLER YAPMIŞTIR.

ŞUBE VE AJANSLARI EMRİNİZDEDİR.

HER 100 Liraya bir kura numarası verilir.

Dikkat!

Matbaamızın

İlân, reklâm tarifemiz çok ucuzdur. Ayrıca Gazetemiz 1200 nüsha olarak çıkmaktadır.

Ticarî ve hususî ilânların gazetemize verilmesi hem ödenecek ücret ve hem de daha çok kimseler tarafından okunması bakımından daha faydalı olacağı muhakkaktır.

Bir defa tecrübe ediniz. Derhal faydasını göreceksiniz.

ÇORUM

VİLÂYET MATBAASI

Yatandaş!

Kızılay kara gün dostudur. Felâketli günlerinde sana yardım eden Kızılay Kurumuna üye ol.

Vilâyet Matbaası — Çorum

13 Kasım 1959 CUMA

Mes'ul Müdür İbrahim Serim

ÇORUM

Pazardan başka her gün çıkar Vilâyet gazetesi

Kuruluş tarihi 1921
YIL : 38
Sayı : 2546
İdare yeri : İ. BASIMEVİ
Telefon No. 98
Kıymeti 5 kuruştur

Reisicumhur Celâl Bayar'ın Türkiye Büyük Millet Meclisinin onbirinci döneminin üçüncü toplantı yılını açış nutukları

(Geçen sayıdan devam)

Sayın Milletvekilleri,

Bütçelerimizin iktisadi ve içtimai kalkınma ve ekonomik istikrar bakımından önemi aşikârdır. iktisadi cihazlanmaya yöneltilen Devlet yatırımları 1959 da (2) milyar (12) milyon lira tutmaktadır. Bu şekilde, 1950 yılından bu yana sermaye teşkiline ayrılan âmme yatırımları. (8) milyar (911) milyon liraya erişmiştir. Bu yatırımlar, yarının mamur Türkiyesini hazırlamaktadır.

İktisadi ve malî çalışmalara ait sözlerime son vermeden, Serbest Mübadele ve müşterek pazar konularından da behsedeceğim.

Avrupa'nın bütün demokratik memleketlerini içine almak üzere kurulması arzu edilen serbest mübadele bölgesine ait müzakereler henüz bir neticeye varmamıştır. Buna mukabil Müşterek pazar kurulmuştur.

Memleketimiz Serbest Mubadele Bölgesinin kurulmasını temenni etmekte, Müşterek pazar topluluğuna da ortak üye olarak iştirake karar vermiş bulunmaktadır.

Müşterek Pazar'a girmemiz, ziraat ve sanayiimizin gelişmesinde hayırlı neticeler sağlayacaktır. Teşebbüsümüzün Müşterek Pazar'a dahil dost ve müttefik Devletler tarafından iyi karşılanmış olmasından memnuniyet duymakta ve müzakerelerin yakında neticeleneceğini ümit etmekteyiz.

Muhterem Meb'us arkadaşlarım,

Millî ekonomimizin temelini teşkil eden ziraat konusunda, son senelere kadar, ekim sahasını genişletmek suretiyle, istihsalin artırılmasına çalışılmıştı. Bu gün, iyi tohumluk kullanılması, sulama ve gübreleme, hastalık ve zararlılarla mücadele ve modern ekim metodlarının tatbiki suretiyle verimi artırıcı diğer tedbirler üzerinde de daha şümullü çalışmalara başlanmıştır. Bu maksatla, 10 yıllık bir « Zirai İnkişaf Programı » hazırlanmıştır.

Son yıllarda üzerinde önemle durulan mevzulardan biri de « Toprak Muhafaza ve Sulama » işleridir. Bu arada, tuzlu ve çorak topraklarla, mer'a veya çalılık halindeki geniş arazi parçaları kıymetlendirilmek suretiyle. civarındaki köylü vatandaşların istifadeleri sağlanmaktadır.

Programa alınan bu işlerin düzenli bir şekilde yürütülmesi için hazırlanan « Toprak Muhafaza ve Zirai Sulama İşleri Umum Müdürlüğü Teşkilât ve Vazifeleri » hakkındaki kanun lâyihası Yüksek Meclisinize takdim olunmuştur. Tasarı kanunlaştığı takdirde, bu işlerin daha geniş ölçüde ele alınması mümkün olacaktır.

Devlet Su İşleri için 1950 58 devresinde yapılan yatırım yekûnü (1) milyar (443) milyon lirayı bulmuştur. 1959 69 seneleri için hazırlanan 10 yıllık programa göre (10) milyon dönüm arazide sulama tesislerinin kurulması; (5) milyon (900) bin dönüm arazinin ve (730) şehir ve kasabanın taşkından korunması, (3) milyon (760) bin dönüm arazinin kurutulması, (2) milyon (250) bin kilovat takat ile senede (7) milyon kilovat saat enerji üretilmesi mümkün olacaktır.

—Devamı var—

21 inci Yıl Yas günümüzde

Lisede konuşma

Talât Güvenç
Edebiyât öğretmeni

—Geçen Sayıdan Devam—

Atatürk dünya tarihinde ölçüsü olmıyan bir dağdır ki klasikleriyle beraber bütün yükseklikler, onun eteklerinde emeklemeğe çalışan çocuklardır. Bunlar, Atatürk'ün yanında tarihin büyük kumandanları değil, büyük sergüzeştçileridir.

İnsanlık kendini anladığı gündenberi, kendisini tatmin edecek bir devlet sistemi aradı. Eski Yunanda Eflatun « Cumhuriyeti » yazdı. Romada Senekler, Çiçeronlar modern devletin temellerini attıklarına inanırlar. İngiltere Hopes istipdat felsefesini yaydı. Fransada Rosso sosyal bağırmaları ile, Monteskiyo kanunların ruhu ile devlet sistemlerinin en iyisini aradılar ve bulduklarını sandılar. Roma insanlığı yerinde saydırdı. Roma hukuki muhafazakârlıkta sembolü oldu. Bütün yazılan, söylenen şeyler beşeriyeti birbirine kattı, seller gibi kan döküldü.

Atatürk bunların hiçbirisini devlet sistemi için mutlak surette benimsemedi. O, insanlığı ilerletecek hakikatleri, hâdiselerin içinden sezdi ve çıkardı. Atatürk için prensip tesbitine yarayan en büyük okul hayattı. Atatürk mektebinin eseri; en mühim hâdiselerden hakikate geçmektir. Atatürk hakikatleri bir araya getiren, hâdiseler gözönünde tutan ve bütün bunları dâhiyane süzgeciyle ayırıp örnek bir devlet kuran adamdır. Tarihte hiçbir inkılâpçı göz açıp kapanıncaya kadar böyle büyük işler başaramadı ve bu kadar az kan dökmedi. Vatanın kurtarıldığını, istiklâl ve hürriyetine kavuştuğu gün modern medeniyetten geri idik. Müesseseler ve teşkilâtımızla geride bulunuyorduk. Atatürk bu mesafeyi bir hamlede milletine aştıran inkılâpçıdır. Bu gün Türk-

Mustafa Kemalin « sonsuz üçgen »i

ÖMER ASIM AKSOY

1932 yılı Mayısında üç arkadaş Ankarayı ziyaret etmiştik. Bu ziyaret vesilesiyle seçkin hemşerileri bir araya toplıyan sofralar da o zaman Gaziantep meb'usu olan rahmetli Nuri Conker, güzel fıkralar ve hâtıralar anlatmıştı. Bunlardan biri Mustafa Kemalin geçirdiği bir riyaziye imtihanı üzerinde idi:

İmtihanda yüksek rütbeli riyaziyeci askerler mümeyyiz bulunuyorlardı. Öğretmen, vaktiyle bu mümeyyizlere de hocalık yapmıştır

Öğrenciler birer birer salona giriyor, soru torbasından numara çekerek sınav veriyorlardı. Sıra Mustafa Kemal'e gilmişti. Öğretmen ona çok güveniyordu.

— Bu öğrencinin torbadan soru çekmesine lüzum yok. İstediğinizi sorabilirsiniz.

Dedi. Onlar, öğretmenin boş laf söylemiyeçeğini biliyorlardı Bununla beraber biri, bu kadar güvenilen öğ-

Sonu Sayfa 2 de

Mustafa Kemalin «sonsuz üçgen»i

— Baştarafı Sayfa 1 de —

renciyi âciz bırakacak bir soru sormak isteğinden kendini alamadı

— Bir müselles'i nâmütenahi (sonsuz üçgen) çiziniz..

Sonsuz üçgen.. Bu, kitapların yazmadığı birşey... Üçgen, üç çizgi ile sınırlanmış bir alandır. Yani geometrinin bize öğrettiği üçgenin sınırı vardır. Halbuki sonsuz, sınırsız demektir.

Sınırlanmamış üçgen olamaz.

Mustafa Kemal bunu söylese doğru cevap vermiş olacaktı Ama o böyle yapmamıştı.

Nuri Conker burada sözü uzatıyor ve Mustafa Kemal'in ne yaptığını hemen söylemiyerek herkesin sabrını tüketiyordu. Bu sırada her birimiz içimizden birer cevap tasarlıyor, bulduğumuz cevaba kanmıyarak dalık ile modern medeniyet mânaları birlik ifadelerinden başka birşey değildir. Bir Fransız ansiklopedisi : «Yeni Türkiye medeniyeti hazırayı temsil eden birçok garplı millet ve devletlerden üstündür.» diyor. Halbuki biz ansiklopedilerde ya adı anılmayan veya kurûnü ûlâi bir teşekkül diye anılan bir teşekküldük. Bu günkü şerefli vaziyeti Atatürk ihtilâline borçluyuz. Atatürk inkılâbının bir büyüklüğü de tarihe kanlı bir yüzle çıkmamasıdır. İhtilâl ve inkılâplar kansız olmalıdır, sözü bir ata sözü gibi dillerdedir. Fransız ve Rus ihtilâlleri milyonlarca kişinin kanları ile boyandı. Bundan çok nefret eden Atatürk inkılâplarında satırı değil, aklı hâkim kıldı.

Atatürk'ün ölümünde devlet adamlarının ve gazetelerin söylediklerinden bazılarını burada arzetmek isterim :

67 milyonluk kudretli bir Almanyanın Hitleri : «Eserleri ile bana hocalık eden büyük adam öldü, yaniyorum.» diyor. Eski Amerikanın Türkiye sefiri Şeri «Üçadam» diye bir kitap yazdı. Orada Musolini ile konuşurken «Atatürk için ne dersiniz?» diyor. Musolini : «O, başka bir adamdır.» cevabını veriyor. ve yine Musolini Milânoda Faşistlere verdiği nutkunda : «Mustafa Kemalin Sakaryası size örnek olmalıdır.» demiştir.

Birleşik Amerika Cumhurreisi Rozvelt Atatürk'e yazdığı bir mektupta : (İlk fırsatta gelip sizi ziyaret etmek, saygılarımı sunmak emelimdir.) demişti.

İllüstrasyon : «Bütün acun tarihi içinde büyüklük rekorunu Mustafa Kemal kırdı, onunla boy ölçüşecek kimse çıkmadı, tarih ona yetişen bir kimseyi kaydetmedi.»

Bir İngiliz gazetesi : «Onun ölümü ile dünya fakirleşti.» Bir Bulgar gazetesi: «Atatürk'ün ölümü ile dünya enteresan olmaktan çıktı.» diyor.

Türklük, eserlerini yapıp götürecek, inkişaf ettirecek meydan istiyor. Millî iradeli demokrasimiz bunu kavramış ve yurdun her alanında iktisadî kalkınma hamleleri ve faaliyetleri içinde muasır medeniyet seviyesiyle yarış halinde bir. Medeni ahvalin faaliyet sahası şimdi Türkiyedir. Atatürk inkılâbı yerilikler içindedir. Onu kıskançlıkla koruyor ve ilerletiyoruz. Atatürk bir destandı. Yerli ve yaban cılar onu okur, gıdalanırdı. Bundan sonra eserlerinden gıdalanılacaktır.

30 YIL KARANTİLİ

GENERAL

DİKİŞ VE NAKIŞ MAKİNALARI GELMİŞTİR

Gayet kullanışlı zarif, mobilyalı ve sağlam olan bu dikiş makinaları emsallerinden üstün olup 30 yıl garantili verilir.

Aynı zamanda bol olan bu makinaların parçaları, Singer makinalarında da kullanılabilir.

Hüseyin Şiranlıoğlu ORTAKLARI

4—20

Tel: 79 Y. Harzadın — İ. Türk

T. C.

ZİRAAT BANKASI

KURULUŞ TARİHİ 1863

Yurt içinde 563 Şube ve Ajansı.

Dünyanın her tarafındaki Muhabirleriyle Sayın Müşterilerinin Emrindedir.

Vadeli vadesiz tasarruf hesapları 1959 İkramiye Planında

MÜHİM DEĞİŞİKLİKLER YAPMIŞTIR.

ŞUBE VE AJANSLARI EMRİNİZDEDİR.

HER 100 Liraya bir kura numarası verilir.

Zayi Resmi Köy Mühürü

Köyümüzün Resmi mührünü zayi ettim. Yenisini alacağımdan eskisinin hükmü yoktur

Surgurlunun İncesu köyü
1357 Muhtarı Celâl Çakırca

Şehir Meteoroloji malûmatı

9.11.959 günü Gölgede sıcaklık derece
8 Gece 15 Gündüz

Şoför, Ailelere felâket getirmek istemiyorsan daima yolun sağını takib et. Sür'atten çekin.

Yatandaş!

Kızılay kara gün dostudur. Felâketli günlerinde sana yardım eden Kızılay Kurumuna üye ol.

16 Kasım 1959 PAZARTESİ

Mes'ul Müdür İbrahim Serim

ÇORUM

Pazardan başka her gün çıkar Vilâyet gazetesi

Kuruluş tarihi 1921
YIL : 38
Sayı : 2547
İdare yeri : İL BASIMEVİ
Telefon No. 98
Kıymeti 5 kuruştur

Hemşehrilerimize yakından hizmetli olmak gayesiyle

Tapu sicilli muhafızlığı aldığı tetbirle

Bilumum intikal ve satış muameleleri ve beyannameleri Tapu teşkilâtında ücretsiz olarak yapılacaktır.

Bu husus bir hattadır Belediye hoparlörü ile halkımıza duyurulmaktadır

Birkaç gün evveline kadar tapuda yapılacak intikal, satış ve ferağ muamelelerî muamele sahipleri tarafından dışarıda yazdırılmakta ve sonradan tapu idarelerine ibraz edilmekte idi.

Tapu muamelâtının dışarda yazılması, muamelâtı kanunun ve formalitenin gerektirdiği tarzda tanzim ve tertip edilememesi ve bu yüzden Tapu idaresi kendilerine tevdi olunan bu gibi yanlış veya noksan muamelâtı düzeltmek, formalitenin gerektirdiği mecraya sokabilmek için daha çok bir gayrete maruz kaldığı ve dolayısiyle bir taraftan tapu, diğer taraftan muamele sahiplerinin zamanlarını israf edildiği, ayrıca da muamelâtı yazanların fahiş ücret tatbik ettiklerini gören genç ve değerli hemşehrimiz Tapu Sicilli Muhafızı İsmail Cenan bütün tapu muamelâtını dairede yazmayı kararlaştırmıştır.

Gerek intikalini yaptıracak, gerekse satış ve alımı sağlanacak bilumum tapu muamelâtının bidayet evrakı «şifahi talep» namı altında Tapu İdaresince kanuna ve formaliteye uygun bir tarzda Tapu Sicilli Muhafızlığınca tanzim ve tertip edilerek yazılacaktır. Bu hizmetten dolayı muamele sahiplerinden hiçbir ücret ve harç talep edilmiyecektir. Yeter ki muamele sahipleri alâkadarların nüfus cüzdanları, kayitleri, veraset ilâmları, vekâletnameleri ve diğer müteferrik evrakı müsbiteleriyle Tapu idaresine gittikleri takdirde zaman kaybını önlemiş olurlar.

Halka hizmet için çok yerinde alınan bu tedbiri takdirle karşılar, Tapu idaresindeki vazifelileri genç muhafız hemşehrimiz İsmail Cenan'ın şahsında selâmlar, başarılar temenni ederiz.

Reisicumhur Celâl Bayar'ın Türkiye Büyük Millet Meclisinin onbirinci döneminin üçüncü toplantı yılını açış nutukları

(Geçen sayıdan devam)

Su işlerine verdiğimiz ehemmiyetin derecesini belirtmek için bu sahada çalışan mühendis, teknisyen ve işçi adedinin 9 sene içinde (1200) den (6) bine; Devlet Su İşleri bütçesinin (20) milyondan (780) milyon liraya çıktığına işaret etmek isterim.

Ziraî istihsal artışlarından bahsederken Doğu Karadeniz vilâyetlerimizde yetişen ve bu bölgenin ekonomik ve sosyal gelişmesinde ehemmiyetli bir yeri olan çay istihsaline de temas edeceğim.

Sekiz sene içinde ekim sahası (26) bin dönümden (100) bin dönüme çıkarılmış; çay yaprağı istihsali de (880) bin kilodan (14) milyon (360) bin kilo gibi evvelkine nisbetle çok yüksek bir seviyeye ulaşmıştır. Mahsul bedeli olarak müstahsile ödenen para da bir buçuk milyon liradan (37) milyon liraya yükselmiştir Bu netice, Doğu Karadeniz bölgemizin ekonomik ve sosyal hayatında mes'ut bir gelişmeye yol açmıştır.

Şimdi de, memleketimizin tabiî güzelliği kadar, ekonomik hayatı bakımından büyük bir değer taşıyan orman dâvamız üzerin de kısaca durmak istiyorum.

Aziz Arkadaşlarım.

Ormanlarımızın uzun yıllar boyunca tahribe uğradığına. bu yüzden memleketimizin yakın bir gelecekte ağaçsız kalmaya mahkûm olduğuna dair söylentiler, vatandaşlar üzerinde endişe uyandırmıştır. Bu gün, artık böyle bir endişeden kendimizi kurtarmamız zamanı gelmiştir.

Hükümetçe ve milletlerarası eksperlerce son defa yapılan ilmî tetkikler. Türkiye'deki ormanların, orman yollarının inşası ve nakil vasıtalarının temini halinde yalnız memleket ihtiyaçlarını karşılamakta kalmıyarak, aynı zamanda yeni ve mühim ihraç imkânı sağlıyacak genişlikte olduğunu ortaya koymuştur.

Orman işletmelerimiz için hazırlanan projelerin dış finansman imkânları da sağlanarak, tatbikine geçilmiştir. Türkiyedeki ormanların, Batı Avrupa,daki ormanlar kadar verimli şekilde işletileceği günler uzak sayılmamalıdır. Kereste ihracatımız, almayı düşündüğümüz tedbirler neticesinde, memleketimiz için yeni bir döviz kaynağı teşkil edecektir.

Ormanlarımızı yangından koruma, ağaçlandırma ve orman yolları inşası işleri üzerinde ciddiyetle durulmaktadır. Bilhassa iklim bakımından büyük bir tehlike arzeden Güney Anadolu'da yangın kuleleri ve mücadele ekipleri telsizle teçhiz olunmuştur.

Yangın mevsiminin devamınca, ormanlar daimi tarassut altında bulundurulmakta, motörlü yangın söndürme ekipleri hazır kuvvet olarak kullanılmaktadır.

Alınan koruma tedbirleriyle orman yangınlarının sayı ve yanan saha itibariyle azalmakta olduğunu da memnunlukla görmekteyiz.

— Sonu Sayfa 2 de —

Yılmaz Ardor
İ l e
Güner (Aralandoğmuş) Ardor
Evlendiler
14.11.959

Reisicumhur Celâl Bayar'ın Türkiye Büyük Millet Meclisinin onbirinci döneminin üçüncü toplantı yılını açış nutukları

—Baş tarafı Sahife 1 de—

Ağaçlandırma konusunda daha verimli ve daha süratli iş görebilmek maksadiyle, orman fidanlıklarının sayısı artırılmış ve fidan istihsal kapasiteleri, 8 sene içinde (12) milyondan (60) milyona yükseimiştir,

Ormanların korunması kadar, orman mahsullerinin istihsal ve kolaylıkla naklinde büyük rolü olan orman yollarının inşasına ait programın tatbikatına devam olunmaktadır. 8 senede yapılan orman yolları (14) bin kilometreyi bulmuştur,

Bu sene sonuna kadar yapılacak olan (3.560) kilometrelik yolla birlikte, ikinci 5 yıllık program tamamlanmış olacaktır. Üçüncü 5 yıllık programa 1960 yılında başlanarak her yıl (4) bin kilometre orman yolu yapılacaktır.

Orman istihsalinin artırılmasına ve ayrıca orman artıklarının kıymetlendirilmesine dikkat edilmektedir. Bu artıklardan lif, plâka ve yonga levhaları imâl etmek için fabrikalar kurulması mevzuu ele alınmış bilgimiz gibi bazı yerlerde vücuda getirilmiştir. Bu sayiin gelişmesi, memlekette mühim miktarda kereste ihtiyacının karşılanmasına ve bilhassa deprem bölgelerindeki vatandaşlar için standart tipte ev yapılmasına imkân vermektedir.

Muhterem Arkadaşlar.

Sanayi, maden ve enerji istihsali yolundaki çalışmalarımız, geçen yıl içinde de devam etmiş istikrar programımızın müsbet neticeleri bu sahalarda da kendini göstermiştir.

Esaslı ve sıhhatlı tetkiklerle elde edilen 1959 envanteri, sanayi hamlemiz hakkında dikkate değer neticeler vermiştir. 1950 yılı başından 1958 sonuna kadar sanayi sahasındaki yatırımlar senede vasati (700) milyon lira tutmaktadır. Yatırım miktarı gittikçe artarak son yıllarda ortalama rakamı bir buçuk milyar lirayı aşmıştır. Devamedecek

TÜRK DİLİ

Atatürk Sayısı Çıktı

TÜRK DİLİ dergisinin Kasım 1959 tarihli 89 uncu (Atatürk sayısı) Ruşen Eşref Ünaydın, S.N. Özerdin, Muzaffer Uyguner, Orhan Hançerlioğlu, Behçet Kemal Çağlar, Cahit Öztelli. Ömer Asım Aksoy, Lütfi Aymeral Çelen, Hikmet Dizdaroğlu, Talât Tekin, Ali Avni Öneş'in yazıları ve Fazıl Hüsnü Dağlarca, Selâhattin Batu, Erdoğan Alkan, Coşkun Ertepınar, Şahin Kaya Dil Cahit Obruk, Engin Ünsal, Aydın Arın, Kerim Aydın Erdem, Orhan Ulukan ve Hürram Akdeniz'in şiirlerile çıkmıştır.

64 Sayfa, 100 kuruştur, okuyucularımıza tevsiye ederiz.

Şehir Meteoroloji malûmatı

16.11.959 günü Gölgede sıcaklık derece

1 Gece 8 Gündüz

Şoför, Ailelere felâket getirmek istemiyorsan daima yolun sağını takib et. Sür'atten çekin.

T. C.

ZİRAAT BANKASI

KURULUŞ TARİHİ 1863

Yurt içinde 563 Şube ve Ajansı.

Dünyanın bertarafındaki Muhabirleriyle Sayın Müşterilerinin Emrindedir.

Vadeli vadesiz tasarruf hesapları 1959 İkramiye Planında

MÜHİM DEĞİŞİKLİKLER YAPMIŞTIR.

ŞUBE VE AJANSLARI EMRİNİZDEDİR.

HER 100 Liraya bir kura numarası verilir.

Dikkat!

Matbaamızın

İlân, reklâm tarifemiz çok ucuzdur. Ayrıca Gazetemiz 1200 nüsha olarak çıkmaktadır.

Ticarî, ve husust ilânların gazetemize verilmesi hem ödenecek ücret ve hem de daha çok kimseler tarafından okunması bakımından daha faydalı olacağı muhakkaktır.

Bir defa tecrübe ediniz. Derhal faydasını göreceksiniz.

ÇORUM

VİLÂYET MATBAASI

Yatandaş!

Kızılay kara gün dostudur. Felâketli günlerinde sana yardım eden Kızılay Kurumuna üye ol.

Vilâyet Matbaası — Çorum

17 Kasım 1959 SALI

Mes'ul Müdür İbrahim Serim

ÇORUM

Pazardan başka her gün çıkar Vilâyet gazetesi

Kuruluş tarihi 1921 YIL : 38 Sayı : 2548 İdare yeri : İL BASIMEVİ Telefon No. 98 Nushası 5 kuruştur

Kütüphaneye gelmek fırsatı ve imkânını bulamayan halkımıza

Umumi Kütüphane Müdürlüğünce

Evlere Ücretsiz Kitap Verilecektir

Takdirle Karşılanan bu karardan Memur, İşçi, Tüccar, Sanatkâr, Çitlçi, ve ev işi ile meşgul olan bayanlar istifade edebileceklerdir.

1 — KURULAN SERVİSİN ADI:

Çorum Umumi Kütüphanesi Halk İdare Servisi.

2 — Bu Servis; Mesai saatleri içinde Kütüphaneye gelmek fırsatını bulamıyan halkımızın Kütüphanemizden faydalanbilmesini ve mesai saatlerinde istifade edenlerede daha geniş surette faydalanma imkânları sağlıyabilmek maksadiyle kurulmuştur.

Bilhassa; Pazartesi öğleden sonra ve Salı günü hariç, diğer günler saat: 9-17 arasında açık olan Kütüphaneden istifade etmesine imkân bulamıyan Öğretmen Memur, esnaf ve sanatkâr'ın ve gündüz ev işi ile meşgul olan Bayanların bu servisten pek çok faydalanacağı düşünülmüştür.

3 — Bu servisten istifade etme istiyen okuyucudan Beş lira depozite alınacak ve bir istifade kartı verilerek üye kaydedilecektir. Okuyucu istediği zaman bu depozitosunu geri alabilecek ve bu servisten istifade ettiği

—Sonu Sayfa 2 de —

Lise Okul Aile Birliği ve Lise Koruma Derneği yıllık kongresi yapıldı

Kongre Divanına ve İdare Heyetine VALİMİZ SEÇİLDİ

Biraz geç kalmış bulunmasına rağmen Lise Okul-Aile Birliği ve Lise Koruma Derneği yıllık kongresini Pazar günü saat 14 de müsamere salonunda yapıldı.

İdare Heyeti Başkanı tarafından kısa bir sözle açılan kongre divanı birinci başkanlığına kıymetli Valimiz Cevat Çapanoğlu, ikinci başkanlığa C. M. U. si Kemal Saygaç, kâtipliklere Avukat Faruk Küreli, Avukat Ahmet Başıbüyük seçilerek yerlerini aldılar.

Valimiz, gösterilen itimada teşekkürden sonra kongrenin ikinci başkan tarafından idaresini rica etti. İkinci başkan yerini aldı, ayrıca teşekkürden sonra okul, öğretmen, âile münasebetleri üzerinde durdu.

İdare Heyetinin geçen bir yıllık faaliyet raporu okundu. Raporda 6841.41 lira gelir sağlanarak muhtelif ihtiyaçlara 3673 81 liranın harcandığı, yeni yıla 3167.60 liranın devredildiği bildiriliyordu.

Bundan sonra mürakipler raporu okundu. Denetçiler raporu özlü bir tenkit ve gelecek yıllar için bazı temennileri ihtiva ediyordu. Kongre divanı başkanı bu raporun biraz daha aydınlatılmasını istedi. Mürakiplerden Galip Erdemli hesabatın kendilerine üç gün gün evvel verildiğini, enaz 10 gün evvel verilmesi gerektiğini, raporun vazıh ve takdir heyeti umumiyenin olduğunu ifade etti.

İdare Heyeti faaliyet ve mürakipler raporu tasvip olunarak İdare Heyeti ibra olundu.

Dilek ve temenniler bir az daha uzadı. Tedrisat usulü üzerinde duruldu Nihayet Lise Müdürü ve diğer konuşanların açıkladıkları görüşlerle bu işin Okul Aile Birliği ve Koruma Cemiyeti ile bir ilgisi olmadığı anlaşıldı. Kayit ve kayit yenileme sırasında öğrenci velilerinden Liseye 5 lira yardım alınması ve mutlak Dernek makbuzunun verilmesi kararlaştırıldı.

Açık oyla yapılan seçimde yeni idare heyetine Valimiz Cevat Çapanoğlu, G.M.U. si Kemal Saygaç, Avukat Ahmet Başıbüyük, Avukat Faruk Küreli, Noter İhsan Sabuncuoğlu, getirildi.

Mürakabe Heyeti de Galip Erdemli, Muzaffer Artuk, Mustafa Tetikten teşkil oulndu.

Yeni İdare Heyetine başarı temennisiyle kongre sona erdiği kongre divanınca bildirlidi.

Mes'ut bir Evlenme

Şehrimizin yıllardır Ziraat Bankası şube müdürlüğünü üstün ve liyakatla ifa eden ve muhitimizde nezaket ve kibarlığı ile çok sevilen

NAİM ARDOR

Mahdumlarını Pazar gecesi Özel İdare Salonunda muhteşem bir düğün yaparak güzide davetli dost ve akrabası arasında evlendirmiştir.

Nişanlı, T.C Ziraat Bankası Umum Müdürlüğü, Zat İşleri Müdürünün yegeni HÜSEYİN ARSLANDOĞMUŞ'un kızı

GÜNER ARDOR (ARSLANDOĞMUŞ) ile T.C. Ziraat Bankası şube müdürümüzün oğlu, halen Ziraat Bankası zat işleri servisi memurlarından

YILMAZ ARDOR

tertiplenen muğtena düğünde, geç vakte kadar eğlenerek evlenmişlerdir.

ARSLANDOĞMUŞ ve ARDOR ailesini tebrikeder, yeni evlilere ebedi saadetler dileriz.

Umumi Kütüphane

—Baş tarafı Sahife 1 de—

müddetce, okuduğu kitap için hiç bir surette ücret ödemiyecektir.

4 — Halk İdare Servisinden okuyup yazma bilen her Vatandaş, istifade etmek hakkına haizdir.

5 — Bu servise girmiş olan her okuyucu, mesai saatleri dahilinde Kütüphane okuma Salonundan faydalandığı gibi, mesai saatleri haricinde ve dahilinde ve geceleri aldığı kitabı evinde de okuyabilecektir. Yalnız okuyucu okumak için aldığı kitabı 15 gün içinde Kütüphaneye iade etmeye mecburdur. Kitabı bitiremediği takdirde, şifahi veya tahriri müracatı üzerine, bu süre, i darece bir hafta uzatılabilir.

6 — Halihazırda, Kütüphanemizin kendi bünyesi içinde, 500 kitapla açılmış bulunan bu servis'in 1959 yılında Kitap sayısı; - İdare Servisi matbualarının eksikliği ve yetmemesinden dolayı - daha hazırlıkları bitmemiş ve 10-15 gün gibi kısa bir zamanda ikmal edilecek olan ve cilt atelyelerinde bulunan kitaplarla 2000 i aşacaktır. Müteakip senelerde, Vekâletce verilen tahsisatla alınacak yeni eserlerle yekûn daha da kabaracak ve zenginliyecektir.

Nakliyat Yaptırılacak

Toprak Mahsulleri Ofisi Samsun Bölge Müdürlüğünden

1 — Sungurlu işyerimizden Ofisimize ait hububat, bakliyat vesair maddelerden (4000) tonun Çerikliye ve İskilipteki 1500 tonunda Havza ve Çerikliye taşınması işi açık eksiltmeye çıkarılmıştır.

2 — Eksiltme İskilip 20/11/1959 günü saat 10 da, Sungurlu aynı gün saat 15.00 de Çorum Ajans Müdü üğü binasında teşekkül edecek Komisyon marif tiyle, yapılacaktır.

3 — İsteklilerin Sungurlu için 5000 ve İskilip için 5000 lira muvakkat teminatlarını eksiltme saatinden bir saat önceye kadar Ofis veznesine yatırmaları ve alacakları makbuzlariyle Komisyona baş vurmaları lâzımdır.

4 — Bu işe ait şartname ile mukavele tasarısı beş lira karşılığında Samsun Bölge, Havza Çorum, Sungurlu ve İskilip Ajanslarında temin edilebilir. 1358

Şoför, Ailelere felâket getirmek istemiyorsan daima yolun sağını takib et. Sür'atten çekin.

30 YIL KARANTİLİ

GENERAL

DİKİŞ VE NAKIŞ MAKİNALARI GELMİŞTİR

Gayet kullanışlı zarif, mobilyalı ve sağlam olan bu dikiş makinaları emsallerinden üstün olup 30 yıl garantili verilir.

Aynı zamanda bol olan bu makinaların parçaları, Singer makinalarında da kullanılabilir.

Hüseyin Şiranlıoğlu ORTAKLARI

4—20

Tel: 79 Y. Harzadın — İ. Türk

T. C.

ZİRAAT BANKASI

KURULUŞ TARİHİ 1863

Yurt içinde 563 Şube ve Ajansı.

Dünyanın her tarafındaki Muhabirleriyle Sayın Müşterilerinin Emrindedir.

Vadeli vadesiz tasarruf hesapları 1959 İkramiye Planında MÜHİM DEĞİŞİKLİKLER YAPMIŞTIR.

ŞUBE VE AJANSLARI EMRİNİZDEDİR.

HER 100 Liraya bir kura numarası verilir.

Dikkat!

Matbaamızın

İlân, reklâm tarifemiz çok ucuzdur. Ayrıca Gazetemiz 1200 nüsha olarak çıkmaktadır.

Ticarî, ve hususî ilânların gazetemize verilmesi hem ödenecek ücret ve hem de daha çok kimseler tarafından okunması bakımından daha faydalı olacağı muhakkaktır.

Bir defa tecrübe ediniz. Derhal faydasını göreceksiniz.

ÇORUM

VİLÂYET MATBAASI

Vatandaş!

Kızılay kara gün dostudur. Felâketli günlerinde sana yardım eden Kızılay Kurumuna üye ol.

Vilâyet Matbaası — Çorum

18 Kasım 1959 ÇARŞAMBA

Mes'ul Müdür İbrahim Serim

ÇORUM

Pazardan başka her gün çıkar Vilâyet gazetesi

Kuruluş tarihi 1921 YIL : 38 Sayı : 2549 İdare yeri: İL BASIMEVİ Telefon No. 98 Nüshası 5 kuruştur

Bu sene Osmancık-Seciğen köyünde kurulan

4-K Grubu Başarı Günü

Büyük bir merasimle kutlandı

Merasime Merkezden Valimiz, Teknik Ziraat teşkilâtı daireleri müdürleri, Gazeteciler, Osmancıktan Meb'usumuz Kemal Erdem, Kaymakam, daireler erkânı, Kaza ileri gelenleri, komşu köyler halkı iştirak etti

4-K Gurubunun yetişdirdiği tavuklar, arılar teşhir edildi.

Derece alanları Valimiz tebrik ederek hediyeler verdi.

Yeniden inşa edilecek 4-K Lokalinin temeli atıldı

Köy gençliğini bir topluluk ve nizam altında çalıştırmak ve iyi müstahsil yapmak, köyüne ve vatanına olgun, vefalı yapmak amaçlariyle Ziraat Vekâleti tarafından yurdun muhtelif köylerinde 4—K grupları teşkil olunmaktadır. Bunlardan biri merkez Ovasaray köyünde, ikinsisi Sungurlu Tuğcu köyünde ve üçüncüsü Osmancık Seciğen köyünde kurulmuştu.

Seciğen köyünde kurulan 4—K grupu çalışmalarını diğerlerinden evvel tamamlamış bulunmasından Pazartesi günü büyük bir törenle başarı günleri kutlanmıştır.

Bu törene merkezden kıymetli Valimiz Cevat Çapanoğlu, Teknik Ziraat teşkilâtı müdürleri, daireler müdürleri, gazeteciler, Osmancıktan meb'uslarımızdan Kemal Erdem, Kaymakam, daireler erkânı, kaza ileri gelenleri, komşu köyler halkı iştirâk etmiş bulunuyordu.

Valimizi köy civarında okul öğrencileri ve 4—K teşkilâtı karşılamıştır. «Nasılsınız» diye hatırlarını soran Valimize gürsesle (Sağ ol) mukabelesiyle iyi olduklarını anlatmışlardır.

Misafirler okul bahçesine alınmış ve İstiklâl Marşı ile merasim başlamıştır.

4—K Liderleri arma ve flamalariyle Valimizin huzuruna gelerek «Kolumda kuvvet, kafamda bilgi canımda sağlık, kalbimde sevgi, vatanım, milletim, gurupum için çalışır, Tanrıma şükrederim» 4—K andını bir ağızdan söylediler.

Bundan sonra teşhir olunan 4—K projelerinin bu yılki çalışma mevzuu tavuklar, arılar görüldü. Köy yavrularının daha küçük yaşta hevesli emekleriyle yetiştirdikleri tavuklar ve arılar istikbal istihsalinin müjdecisi olarak hepimizi sevindirdi. Bir topluluk altında çalışmanın iyilik ve verimini anlatmış oldu.

Kaza ziraat teknisyeni 8-18 yaş arasında bulunan kız-erkek köylü çocuklarının bir taraftan boş vakitlerini kıymetlendirmek, diğer taraftan yeni usullerle küçük yaşta müstahsil olmanın zevkini tattırmak, başka taraftan yavruları bedavacılıktan kurtarmak ve bedava yaşamak fikrinden çevirmek maksadiyle Batı dünyasının 4—H olarak vasıflandırarak kurdukları teşkilâtın bizde 4—K olarak kurulduğunu, bu teşkilâtın maddi ve manevî faydalarını anlattı.

Köyün Başöğretmeni 4—K teşkilâtının okul dışı eğitim sistemi olduğunu, bu eğitim sistemi ile köy çocuklarının yeni usullerin faydasını bilerek çalışan müstahsil, etrafına yardımcı, iyi ve güzel huylarla etrafına ve vatanına karşı iyi ve vefalı bir insan olmayı sağladığını anlattı.

Liderler, kendilerine gösterilen âlâkaya candan teşekkürlerini ifade ettiler.

4—K Merkez Vilâyet lideri Mustafa Saracoğlu, Ziraat Vekili sayın Nedim Ökmenin 4—K çalışmaları hakkındaki teşekkür ve mesajını okudu ve alkışlarla mukabele gördü.

Bundan sonra sayın Valimiz ve misafir 4—K grupları arasına katılarak derece alanları ve diğer üyeleri tebrik etti.

Seciğen köyünde 34 kız ve erkek köy çocuğu ile çalışmalarına başlayan 4—K teşkilâtında tavukçuluktan 11, arıcılıktan 5, sebzecilikten 3 ünün başarı kaydettiği ve bunlar arasından ayrıca 1 ve 2 inciliği kazanmış bulunanlar tesbit edilmiş bulunuyordu.

Valimiz, hepsine armalarını verdikten sonra tavukçuluktan 1 inci gelen Murat Feraha 10 kilo hazır tavuk yemi ve bir büyük tavuk yemliği, 2 inci gelen Necati Emekliye bir küçük tavuk yemliği ve 5 kilo hazır tavuk yemi, 3 üncüye gelen Arif Altıntaş'a 5 kilo hazır tavuk yemi, arıcılıktan 1 inci gelen İbrahim Bayrama bir arıcı maskesi, bir arıcı körüğü, 2 inci gelen Hasan Yaşara bir arıcı körüğü hediye vermiştir. Bunlardan başka yukarda derece aldıklarını bildirdiğimiz yetiştirici delikanlılara birer köyün sa-ati, birer sulfat guvanidin, birer devlet kinini, birer eczalı pamuk, birer ziraat mecmuası ve 5 şer fidan vererek kendilerini ayrıca tebrik etmiş ve gelecek yıllarda daha üstün başarılı olmalarını temenni etmiştir.

4—K Teşkilâtının sadece çalışmayı hedef tutmadığını, ruhi ve hareki işlere de ehemmiyet verdiğini gösteren 4—K pruplarının tertiplediği çeşitli millî oyun ve eğlencelerle misafirler eğlendirilmiştir.

4—K gruplarının gece-

Birleşik Amerika Sentetik Penisilin'i Kabul Etti

washington, 9 Kasım -(USIS)- Birleşik Amerika gıda maddeleri ve llâç idaresi ilk sentetik penisilinin tıbbî geyelerde kullanılmasını kabul etmiştir,

İleri gelen fen adamları tarafından antibiyatik araştırmalarında dikkate değer bir başarı olarak tavsif edilen sentetik penisilinin, insan hastalıklarının tedavisinde yep yeni sahalar açacak yeni penisilinlerin öncüsü olacağı ümid edilmektedir.

700 den fazla hasta üzerinde yapılan tecrübeler neticesinde Syncillin'in ağıza alındığı zaman ağızdan alınan veya enjeksiyonla zerkedilen diğer her hangi bir penisilin'den kanda iki defa daha fazla toplandığı görülmüştür.

Yapılan tecrübeler bu sentetik penisilin'in tabii penisilinden daha fazla avantaja sahip olduğunu göstermektedir. Meselâ bazan penisilin kullanılması neticesinde görülen alerji, mide bulantısı ve hatta ölüm yeni penisilinde hiç görülmemektedir. Syncillinin bundan başka, diğer penisilinlere mukavemet gösteren bakterilere karşı da müessir olduğu görülmüştür.

Syncillin Nevyork'tun Syracuse şehrindeki Bristol Laboratuvarları tarafından imal edilmektedir. Şirket bu yeni sentetik penisilini bir kaç haftaya kadar Birleşik Amerika ve bir kaç ay'a kadar da diğer memleketlerde piyasaya arzetmeyi ümit etmektedir.

Syncillin 10 yıl devam eden tetkik ve araştırmalar neticesinde geliştirilmiştir. Bu başarı, 1928 senesinde Sir AleXander Fleming penisilin'i keşfettiği tarihten bu yana, penisilinle tedavide en dikkate değer gelişmelerden biri olarak tavsif edilmektedir.

Şoför, Ailelere felâket getirmek istemiyorsan daima yolun sağını takib et, Sür'atten çekin.

30 YIL KARANTİLİ

GENERAL

DİKİŞ VE NAKIŞ MAKİNALARI GELMİŞTİR

Gayet kullanışlı zarif, mobilyalı ve sağlam olan bu dikiş makinaları emsallerinden üstün olup 30 yıl garantili verilir.

Aynı zamanda bol olan bu makinaların parçaları, Singer makinalarında da kullanılabilir.

Hüseyin Şiranlıoğlu ORTAKLARI

5—20

Tel: 79

Y. Harzadın — İ. Türk

leri birleşmek, okumak, hasbihallerde bulunmak üzere muhtaç oldukları 4—K lokalinin de temeli kesilen bir kurbanla Valimizin uğurlu elleriyle hayırlı ve uğurlu olsun dileğile ilk harcı atılmıştır.

Bundan sonra misafirler köy odasında ağırlanmış ve geç vakit Köyden ayrılmışlardır.

Valimiz Cevat Çapanoğlu sabahleyin Osmancık'a gelişlerinde yapılmakta olan ilk okul binasını, akşam dönüşlerinde yapılmakta olan Sağlık merkezini tetkik ederek direktifler vermişler ve kaza işleri üzerinde kaymakamdan izahat almışlardır.

Heyet geç vakit Çorum a avdet etmiştir.

T. C.

ZİRAAT BANKASI

KURULUŞ TARİHİ 1863

Yurt içinde 563 Şube ve Ajansı.

Dünyanın her tarafındaki Muhabirleriyle Sayın Müşterilerinin Emrindedir.

Vadeli vadesiz tasarruf hesapları 1959 İkramiye Planında MÜHİM DEĞİŞİKLİKLER YAPMIŞTIR.

ŞUBE VE AJANSLARI EMRİNİZDEDİR.

HER 100 Liraya bir kura numarası verilir.

Dikkat !

Matbaamızın

İlân, reklâm tarifemiz çok ucuzdur. Ayrıca Gazetemiz 1200 nüsha olarak çıkmaktadır.

Ticarî, ve husust ilânların gazetemize verilmesi hem ödenecek ücret ve hem de daha çok kimseler tarafından okunması bakımından daha faydalı olacağı muhakkaktır.

Bir defa tecrübe ediniz. Derhal faydasını göreceksiniz.

ÇORUM

VİLÂYET MATBAASI

Yatandaş!

Kızılay kara gün dostudur. Felâketli günlerinde sana yardım eden Kızılay Kurumuna üye ol.

Vilâyet Matbaası — Çorum

20 Kasım 1959 CUMA

Mes'ul Müdür İbrahim Serim

ÇORUM

Bazardan başka her gün çıkar Vilâyet gazetesi

Kuruluş tarihi 192
YIL : 38
Sayı : 2550
idare yeri : İL BASIMEVİ
Telefon No. 98
Nushası 5 kuruştur

Sungurlu Kazamızın Tuğcu Köyünde Kurulan

4-K Başarı günü merasimle kutlandı

Merkez, Sungurlu ve civar Köylerden Sayısız Vatandaş Merasime iştirak etti.

Valimiz ve Meb'uslarımızdan Kemal Terzioğlunun açış Konuşmaları alaka uyandırdı.

Sungurlu kazamızın Tuğcu köyünde Ziraat Teşkilatınca kurulmuş olan ve Evekonomisi, Tavukculuk, Aricilik, hayvancılık ve hayvan yemleri mevzu'unda çalışan, 4 K üyesi genç çiftçi çocuklarımızın, tamamen kendi emekleri ile meydana getirdikleri eserlerini görmek gayesi ile tertiplenen 4 K başarı günü 19/11/959 Perşembe günü Vilâyetten ve civar kazalardan ve köylerden iştirak eden, kalabalık bir halk kitlesi huzurunda yapıldı

Merasim Sayın Valimiz Cevat Çapanoğlunun kısa ve veciz bir konuşması ile açıldı.

Bu toplantıda hazır bulunan, sayın mebusumuz Kema Terzioğlunun, degerli bir konuşmasını müteakip istiklâlmarşı söylendi ve 4 - K And'ını müteakip, Sungurlu Ziraat teknikiyini, mahalli 4 K lideri ve 4 - K grubu idare heyeti sekreteri bu mevzua ait birer konuşma yaptıktan sonra Ziraat Vekili Nedim Ökme'nin aşağıdaki mesajı aynen okundu.

Köy gençliğini Ziraat, ev kadınlığı ve sosyal bakımlardan yetiştirmek maksadı ile başlanılan 4 K çalışmalarının üçüncü senesini idrak etmiş bulunuyoruz.

Bu münasebetle, 1959 senesinin Ekim ayı bidayetinden Kasım ayı sonuna kadar 4 - K'lilar n başarı günleri devam edecektir.

İyi bir koordinasyon anlayışı içinde devam eden 4 - K çelışmalarına, 1959 senesinde 47 Vilâyetimizin 213 köyünden 9500 kız ve erkek üye iştirak etmiştir.

Dokuz muhtelif proje üzerinde çalışan üyelerimizi yetiştirmek maksadı ile halen gönüllü olarak 1100 lider vazife almış bulunmaktadır.

Yarının bilgili, maharetli ve iyi ahlâklı insanlarını yetiştirmek maksadı ile başlanılan ve iyi bir tempo içinde devam eden 4 - K çalışmalarında, Vekâletimizle iş birliği yapan Maarif, Sağlık ve Dahiliye Vekâletleri mensupları ile hamiyetli iş adamlarına ve çiftçilerimize bu konuda gösterdikleri yakın alâka ve yardımlarından ötürü bilhassa teşekkür ederim.

Ayrıca, 4 - K'nın gerek Vilâyet hududları içinde ve gerekse civarında yayılmasına hizmet eden, Vekâletimiz mensupları ile gönüllü liderlerimize, 4 - K çalışmalarında proje almak suretiyle bütün sene çalışarak başarı sağlamış üyelerimize ve velilerine bu mutlu başarı günü münasebetiyle en derin sevgi ve muhabbet dileklerimi yollar, bundan sonraki çalışmaların da başarılı olmasını dilerim.

Ziraat Vekili
Nedim Ökmen

Genç çiftci çocuklarımızın, kendi projeleri dahilinde meydana getirdikleri çalışmaları görüldü, kurdele ve sertifikaları verildi; ve derece alan üyelerin gayet iyi tertip edilen, projeleri ile ilgili hediyeleri verildi.

Bu arada 4—K teşkilâtının teşebbüsleriyle açılmış olan halıcılık kursunda çalışan 4—K üyesi genç kız çocuklarımızın meydana getirdikleri eserler ayrıca büyük bir takdir toplamıştır.

Bütün yıl çalışarak, başarıya ulaşan kız ve erkek üyeler, başarı gününün geniş anlayışı içerisinde idiler.

Veliler ve bütün köy halkı, çocuklarının, muvaffak sevinçlerine katılarak, misafirlerini karşılarken; kurbanlar kesmek ve ağırlamak yolunda da çok geniş alâka göstermişlerdir.

4—K Başarı gününde, çalışmaların ortaya konulması, efkârı umumiyeye geniş anlamı ile teşhiri, bu gayenin sönmezliğini ve gelecek yıllarda, her yıl biraz daha genişleyip, büyümesinde şüphe götürmez hakikatleri, bu kalabalık topluluğa, bir defa daha, müşahhas olarak tanıtmıştır.

Köye gelişteki düşünce ve gayeler, dönüşte; bütün varlığı ile anlaşılmış ve dâvanın yeniliği, yapılan işlerin genişliği karşısında, bütün topluluk, memnun ve mesrur olarak ayrılmışlardır.

Düzeltir ve özür dileriz

« 21 inci yıl yas günümüzde (Lisede konuşma) başlığı altında 11, 12, 13 Kasım tarihli sayılarımızda neşredilen yazıda bazı tertip hatalarının bulunduğu sonradan öğrenilmiştir.

11 Kasım tarihli sayıda: 25 inci satırda ne yapmalıdan sonra nice (bence), ikinci sütunun başında Kemalizm diyor (diyoruz.)

12 Kasım tarihli sayıda: ikinci sütun 8 inci satırda sosyal benlik (yenilik), 21-inci satır sonunda dâvası idam mahkûmudur (dâvası için idam mahkûmudur.)

13 Kasım tarihli sayıda: birinci sütun 18 inci satırda İngiltere (İngilterede), 26 ıncı satırda Roma hukuk muhafazakârlığı (Roma hukuki muhafazakârlığın) olarak düzeltir, okurlarımızdan özür dileriz.

İ L Â N

Çorum Merkez İlçe Seçim Kurulu Başkanlığından

Ölüm ve istifa sebebiyle inhilal eden Çorumun Bayat, Büyükdüvenci, Divanıkebir, Elemin, Karaağaç, Acıpınar, Kumçelek, Yalak, Arslanköy ve Şanlıosman ve Sevindikalan ve Büğdüz ve Sarışeyh ve Ahmetoğlan ve Çalkışla ve Ülkenpınarı ve Yeşilpınar Köylerinde Muhtar Seçiminin 20 12 1959 Pazar günü yapılmasına kurulumuzca karar verilmiş olduğundan:

1 — Mezkûr köylere sandık kurulu başkanlıklarına seçilecek şahısların 25 11 1959 Çarşamba günü saat 14 de merkez ilçe seçim kurulu başkanlığında - Salonda belli edileceği,

2 — Bu seçimlerden dolayı sandık kurullarına siyasi partilerden temsilci olarak gönderilecek asli veya yedek üyeler ile bu köyler ihtiyar meclisi üyeleri arasında bir asil ve bir yedek üyenin de yine aleni kur'a ile 28 11 1959 tarihine raslıyan Cumartesi günü başkan tarafından belli edileceği ilân olunur

1364

Alaca Asliye Hukuk Hakimliğinden

Esas 959/191

Alacanın Kıcılı köyünden Abbas oğlu Ali Doğan tarafından Kıcılı köyü muhtarlığı ve Alaca Hazinei Maliyesi aleyhine açılan tescil davasının yapılmakta olan yargılamasında:

Kıcılı köyünün köy yanı mevkiinde: Doğusu Müslüm Karslı, Batısı Kadim köy kabristanı, Güneyi Alaca şosası, Kuzeyi İbrahim Bolat tarlası ile çevrili tarla.

Yukarıda mevkii, hududu yazılı gayri menkulun tapuca davacı adına tescili talep edilmekte olduğundan işbu gayri menkul üzerinde bir hak talep edecek olanların son ilân tarihinden itibaren üç ay içinde ait olduğu mahkemeye itiraz davası açmaları ilân olunur. 1363

30 YIL KARANTİLİ

GENERAL

DİKİŞ VE NAKIŞ MAKİNALARI GELMİŞTİR

Gayet kullanışlı zarif, mobilyalı ve sağlam olan bu dikiş makinaları emsallerinden üstün olup 30 yıl garantili verilir.

Aynı zamanda bol olan bu makinaların parçaları, Singer makinalarında da kullanılabilir.

Hüseyin Şiranlıoğlu ORTAKLARI

6—20

Tel: 79 V. Harzadın — İ. Türk

Şehir Meteoroloji malûmatı

20.11.959 günü Gölgede sıcaklık derece

1 Gece 8 Gündüz

Şoför, Ailelere felâket getirmek istemiyorsan daima yolun sağını takib et, Sür'atten çekin.

T. C.

ZİRAAT BANKASI

KURULUŞ TARİHİ 1863

Yurt içinde 563 Şube ve Ajansı.

Dünyanın herhangi bir tarafındaki Muhabirleriyle Sayın Müşterilerinin Emrindedir.

Vadeli vadesiz tasarruf hesapları 1959 İkramiye Planında

MÜHİM DEĞİŞİKLİKLER YAPMIŞTIR.

ŞUBE VE AJANSLARI EMRİNİZDEDİR.

HER 100 Liraya bir kura numarası verilir.

Dikkat!

Matbaamızın

İlân, reklâm tarifemiz çok ucuzdur. Ayrıca Gazetemiz 1200 nüsha olarak çıkmaktadır.

Ticari, ve hususî ilânların gazetemize verilmesi hem ödenecek ücret ve hem de daha çok kimseler tarafından okunması bakımından daha faydalı olacağı muhakkaktır.

Bir defa tecrübe ediniz. Derhal faydasını göreceksiniz.

ÇORUM

VİLÂYET MATBAASI

Yatandaş!

Kızılay kara gün dostudur. Felâketli günlerinde sana yardım eden Kızılay Kurumuna üye ol.

Vilâyet Matbaası — Çorum

23 Kasım 1959 PAZARTESİ

Mes'ul Müdür İbrahim Serim

ÇORUM

Pazardan başka her gün çıkar Vilâyet gazetesi

Kuruluş tarihi 192
YIL : 38
Sayı : 2551
İdare yeri : İL BASIMEVİ
Telefon No. 98
Nushası 5 kuruştur

Reisicumhur Celâl Bayar'ın Türkiye Büyük Millet Meclisinin onbirinci döneminin üçüncü toplantı yılını açış nutukları

(Geçen sayıdan devam)

1949 yılı sonunda takriben (960) milyondan ibaret olan yatırımlar tutarı 1959 ortasında (8) milyar (185) milyonu bulmuş yani sekiz buçuk misli artmıştır. Henüz üzerinde çalışılan tesisler tamamlanınca bu miktar (11) milyar (880) milyon liraya yükselecektir.

Yapılan yatırımlarda özel teşebbüs hissesinin gittikçe arttığı görülmektedir inşa halindeki tesislerin ikmalinde umumi istihsal kapasitesi (41) milyar (260) milyon lirayı bulacaktır. Bu miktar 1949 yılının (3) milyar (700) milyondan ibaret olan kapasitesinden (11) misli fazladır.

İşyeri sayısı da 1949 da (22) bin (916) iken, 1959 ortasında (107) bin (275)e yükselmiştir.

Sanayimiz mensucat, şeker, çimento gibi çeşitli kollarda üç buçuk misli artan istihlâkimizi tamamiyle karşıladığı gibi ihracata doğru da yöneldiğini memnunlukla görmekteyiz. Geçen senedenberi ihracat yapmakta olan mühimmat sanayiimiz yanında şeker, çimento ve mensucat imalâtımız da yer almaya başlamıştır.

Filhakika, (48) bin (500) ton şekerin ihracı için için lüzumlu mukaveleler akdedilmiş, ihracata da başlanmıştır. Ayrıca, (11) bin (500) ton şekerin ihracı için temaslara devam edilmektedir.

Hâlen ihraç edilebilecek durumda olan (150) bin tonluk çimentonun değeri bir buçuk milyon dolârdır. (100) bin tonun satışı mukaveleye bağlanmış ve ihracata başlanmıştır.

(7) milyon (300) bin metrelik mensucatın ihracı mukaveleye bağlanmıştır. (4) milyon markhk döviz temin edecek olan bu partinin ihracı 1960 Haziranına kadar tamamlanmış olacaktır. Ayrıca, (13) milyon metrelik bir partinin daha 1960 senesinde ihracı için temaslar devam etmektedir. Bunun sağlıyacağı döviz kazancı da (8) milyon mark civarındadır.

İktisadi Devlet Tüşekkülleri ve müesseseleri de memleket ekonomisinde önemli rolü olan faaliyetlerini, yeni tedbirlere uygun istikamette inkişaf ettirmişlerdir. İşletme masrafları sıhhatli kaynaklardan karşılanmaktadır.

Maden Tetkik ve Arama Enstitüsü, iktisadi ve içtimai ilerlemenin tabii neticesi olarak artan yakıt ihtiyacını karşılamak üzere, taşkömürü ve linyit aramalarını genişletmiştir.

—Devamı var—

Hâmit Duran Terfi etti

Özel İdare muhasebe işleri birinci mümeyyizi Hamit Duran üç yıllık terfi suresini doldurmuş ehliyet ve liyakatı âmirleri tarafından tasdik edilmiş bulunmasından Özel İdare Müdürlüğünün teklifi üzerine Vilâyet makamınca bir üst derece 700 liraya terfi ettirildiği memnuniyetle öğrenilmiştir.

Hususi hayatında olduğu gibi kendisine tevdi olunan vazifelerde çok titiz ve temiz iş görmeyi itiyat edinmiş, daha genç yaşta herkesin sevgi ve muhabbetini kazanmış olan genejik arkadaşımızı candan tebrik eder, üst kademelere yükselmesini temenni ederiz.

Tuğcu Köyü 4-K gurubuna Önemli ikramiyeler dağıtıldı

Geçen Perşembe günü başarıları kutlandığını bildirdiğimiz Sungurlu kazamızın Tuğcu köyü 4—K grupunda ev ekonomisi, tavukculuk, arıcılık, hayvan ve hayvan yemleri bölümleri üzerinde çalışanlar ile kendi bölümlerinde başarılarından ayrıca derece alanlara hediyeler verilerek taltif ve gelecek senelerdeki başarılarında teşvik olundular.

Grup üyelerinin hepsine birer sulfaguvanidin, birer devlet kinini, Türkiye ziraat mecmuası verilmiştir. Ayrıca ev ekonomisinde birinci gelen Nebiha Buğuşa 1,80 metre renkli keten, 3 metre patıska, 5 aded renkli yumak, ikinci gelen Arife Cengize 1 metre renkli keten, 1,5 metre patıska, 5 aded renkli yumak, üçüncü gelen Hikmet Bobine 1 metre renkli keten, 1,5 metre patıska, 5 aded renkli yumak, tavukculuktan birinci gelen Halil Bitirgeç'e 10 kilo hazır tavuk yemi, bir aded büyük tavuk yemliği, ikinci gelen Hikmet Büyükyıldıza 5 kilo hazır tavuk yemi, 1 aded küçük tavuk yemliği, üçüncü gelen Şerife Balkana 5 kilo hazır tavuk yemi,

Arıcılıktan birinci gelen Yakup Cengize bir aded arıcı körüğü, bir aded arıcı maskesi, ikinci gelen Metin Bilek'e bir aded arıcı körüğü, üçüncü gelen İsmail Aygün'e bir aded arıcı körüğü,

Hayvancılık ve hayvan yemleri grupunda birinci gelen Şükrü Bütünbey'e, ikinci gelen Seadettin Poyraz'a, H. Mehmet Balkana 25 şer kilo kimyevî gübre, 3 er kilo yonca, 10 ar kilo korunga tohumu ve hepsine de ayrıca 5 er aded çeşitli meyve fidanı verilmiş ve başarıları ayrıca Valimiz tarafından tebrik edilerek gelecek yıllarda daha başarılı olmaları temenni edilmiştir.

TUĞCU KOYÜ

4-K gurbuuna Merkezden Tüccarlarımız yardım etti.

Sungurlu kazamızın Tuğcu köyünde kurulan 4-K gurubu, faaliyetlerini desteklemek ve teşvik etmek maksadiyle Vilâyet merkezindeki Tüccarlarımız bağışlarda bulunmuşlardır.

Aldığımız malumata göre Otoçark parça acantası sahibi Yusuf Özcan 25, Fabrikatör Mustafa Kaleli 25, Petrol Ofis acantası Baki Seydim 25, Sarraf Hayri Şamlı 25, Müteahhit İhsan Cerit 10 Yeni Adım matbaası 10 Lira vermişlerdir.

Hamiyetli hemşehrilerimizin yardımlarını takdirle anar, Tuğcu köyü 4-K gurubu adına teşekkür ederiz.

İskilip Ortaokuluna ek pavyon yaptırma derneği tüzüğü

1 — Derneğin merkezi İskilip Ortaokulu Müdürlüğünün çalışmakta olduğu binadır.

2 — Gayesi : İskilip Ortaokulunun şiddetle ihtiyacı bulunduğu Dershane, Fizik Kimya labratuvarı, İş atölyesi, Resim Müzik dershaneleri ve Cimnastik salonu yaptırmaktır.

3 — Kurucu üyeler :

Adı ve Soyadı	Mesleği	İkamergâhı
Ziya Şenses	Belediye Bşk.	Yeni mahalle No. 7
Hasan Ekiz	Bakkal	Ekizoğlu mahallesi
Mehmet Genç	Tüccar	Sakarya mahallesi
Ahmet Anaç	Tüccar	Yeni mahalle
Ali Alpsar	Çiftçi	Yeni mahalle 23
Şükrü Arslancan	Kunduracı	Yeni mahalle
Haydar Yazgan	Manifaturacı	Çavuşoğlu mah.
Hakkı Kartal	Tüccar	Yeni mahalle
Kemal Tatar	Tüccar	Meydan mah. no.10
Hasan Nalçacı	Tüccar	Mutaflar mahallesi
Mustafa Küyük	Tüccar	Tepe mahalle
İhsan Baran	Şoför	Tepe mahallesi
Tahir Evlice	Tüccar	Bahabey mahallesi
İsmail Köstekçi	Tüccar	Mutaflar mah.
Hılmi Kopkop	Tüccar	Ekizoğlu mah.
Ahmet Erdem	Avukat	Meydan mahallesi
Hasan Abuhan	Terzi	Meydan mahallesi
Mustafa Uslu	Ekmekçi	Tepe mahallesi
Abidin Çatma	Tüccar	Tabakhane mah.
Hasan Şerbetçi	Tüccar	Tepe mahallesi
Mehmet Dursun	Tüccar	Tabakhane mah.
İhsan Ünalan	Şoför	Yeni mahalle
Fazlı Erden	Tüccar	Meydan mahallesi
Kemal Çarkacı	Tüccar	Yeni mahalle
Ethem Tatar	Tüccar	Meydan mahallesi

4 — ÜYELER : Onsekiz yaşını bitirmiş ve medeni haklarına sahip bulunan her Türk derneğe üye olabilir. Derneğin üç çeşit üyesi bulunur.

a) Asli üye,

b) Yardımcı üye,

c) Fahri üye.

5 — Asli üyeler : Derneğe girerken senelik taahhüt edeceği asgari (5) beş liradan aşağı olmamak üzere işbu gayenin tahakkukuna yardım için arzu ettikleri miktarda nakdi ve ayni yardımda bulunanlardır.

Kurucular da derneğin asli üyelerindendir.

a) Asli üyeler genel kurulda oy sahibidirler.

b) Bu üyeler dilerlerse münasip görecekleri miktarda derneğe para ve eşya bağışında bulunabilirler.

6 — YARDIMCI ÜYELER:

Nakil vasıtalarından, malzemelerinden ve fikirlerinden, kabiliyet ve kudretlerinden istifade maksadiyle İdare Kurulu tarafından temsil edilecek kimselere yardımcı üyelik teklif edilir. Kabulleri halinde yardımcı üyelik sıfatını ifraz ederler. Bunlar asli üyeler gibi muayyen bir aidata tabi değildirler. Bunların oyları Genel Kurulda istişari mahiyette sayılır.

7 — FAHRİ ÜYELER:

Özel ve hükmi şahıslar arasında derneğin maksat ve gayesinin tahakkuku yolunda maddi ve manevi yardım ve bağışında bulunmak istiyen kimselerde fahri üye olarak kuyit ve kabul olunurlar. Gerek kaza içinde bulunupta derneğimize yardım hamiyetlerini gösteren vatandaşlarımızdan ve gerekse kaza dışında bulunupta derneğimize yardım hamiyetlerini gösteren vatandaşlarımıza fahri üyelik verilebilir.

Çorum 6 ncı Asb, Hazl, Orta Okulu Satın alma Komisyonu Başkanlığından

Cinsi	Miktarı	Muhammen bedeli Lira	Geçici Teminatı	Eksiltmenin gün Gün ve saatı
Pırasa	5000	2500	18750	4 Aralık Cuma
Havuç	2000	1200	9000	günü saat 10 da
Lahana	2000	1200	9000	»
Ispanak	3000	1500	16250	»
Yoğurt	2000	2500	18750	»
Süt	2000	—	—	»
Beyaz peynir	500	3500	536	»
Sirke	200	250	1875	»
Patates	5000	2500	18750	»
Kuru soğan	2000	1000	7500	»
Sana yağı	150	—	—	»
Ta. helvası	500	2500	18750	»
Zeytin tanesi	500	2590	18750	»
Elma	2 ton	3000	22500	»
Armut	1 ton	1100	8250	»
Portakal	2 ton	2400	18000	»
Limon	2000 aded	600	4500	»
Yumurta	10000 aded	2600	19500	»
Beyaz turp	500 kilo	250	1875	»
Mandalin	500 kilo	1700	8250	»
Maydanoz	200 aded	50	0375	»
Tatlı hamur M.	5 kilo	—	—	»
Çay	50 kilo	—	—	»
Kırmızı biber	20 kilo	80	—	»
Kavruimuş Fiçi	10 kilo	50	375	»
Tavuk eti	500 kilo			
Hindi eti	500 kilo			

Çorum 6 ncı Asb. Hzl. Orta Okul ihtiyacı için yukarıda yazılı 27 kalem yiyecek maddesi açık eksiltme ile satın alınacaktır. Eksiltmesi, hizalarında gösterilen tarih, gün ve saatı Komisyon huzuru ile yapılacaktır. Evsaf ve şartlar her gün komisyondaki şartnameden görülebilir. İsteklilerin ihale saatinden bir saat evveline kadar teminat makbuzları ile birlikte teklif mektuklarını Komisyon başkanlığına vermelidirler. Komisyonumuz toptan ve perakende olarak ihaleye yetkilidir.

Postada vaki gecikmelerden mesuliyet kabul edilmez, İlân olunur. 1367 1—4

8 — ASLİ ÜYLİĞE KABUL:

Derneğe aslî üye olmak için idare kuruluna baş vurulur. Kabul veya red kararını idare kurulu verir.

9 — ÜYELİKTEN ÇIKARMA:

Üyelerden her hangi birinin hal ve durumu itibarile derneğimizin maddi ve manevi faaliyetlerini sarsacak bir maksat ve gaye peşinde koşmak gibi zarar irazı hissedilen ve sezilen kimse idare kurulu kararile üyelikten çıkarılırlar. Bu kabil üye çıkarma tarihine kadar yaptığı bağış veya ödediği aidatı hiç bir suretle talep ve iddia edemez.

10 — Derneğin İdare Teşkilatı:

a) Genel Kurulu

b) İdare Kurulu

c) Mürakipler

11 — GENEL KURUL:

Genel kurul derneğin aslî üyelerinden İskilip içinde bulunanların yarısından bir fazlasiyle toplanır. Birinci toplantıda çoğunluk sağlanmazsa bir hafta sonra mütekip ikinci toplantı yapılır. Bu toplantıya katılanların mevcudu ile genel kurul görevini yapar.

Aslî üyeler oylarını bizzat kullanırlar, her üye bir oya maliktir. Derneğe üye olan hükmi şahıslar kendilerini tüzükleri gereğince temsil hakkına haiz bir kimse vasıtasiyle genel kuruluda temsil ettirebilirler.

Genel kurula katılacak üyelerin o ana kadar ödemeyi taahhüt ettikleri aylık veya taahhütlerini ödemeleri şarttır.

—Devam edecek—

24 Kasım 1959 SALI
Mes'ul Müdür İbrahim Serim

ÇORUM

Pazardan başka her gün çıkar Vilâyet gazetesi

Kuruluş tarihi 1927 YIL : 32 Sayı : 2552 İdare yeri : İL BASIMEVİ Telefon No. 98 Kuruşu 5 kuruştur

Reisicumhur Celâl Bayar'ın Türkiye Büyük Millet Meclisinin onbirinci döneminin üçüncü toplantı yılını açış nutukları

(Geçen sayıdan devam)

Bu çalışmalarla. Amasra mıntıkasında (30) milyon tonluk yeni bir taşkömürü rezervi bulunmuş ve Soma bölgesindeki linyit rezervinin de, yeni sondajlar neticesinde (50) milyon ton olduğu tesbit edilmiştir. Ayrıca, Balikesir ve Çanakkale'nin muhtelif bölgelerinde linyit rezervileri, Aksaki bölgesinde « Alüminyom » sanayiinin ham maddesini teşkil eden (3) milyon (500) bin tonluk « Boksit » rezervi bulunmuştur.

Maden Tetkik ve Arama Enstitüsü, atom enerjisi ham maddeleri aramalarına da devam etmiş ve birçok vilâyetlerimizde « Radyoaktif » madenler bakımından elverişli sahalar bulunduğunu tesbit etmiştir

Taşkömürü ve linyit konusundaki amenajman programları linyit işletmelerinde tamamlanmış, taşkömüründe ise ikmâl safhasına girmiştir. Yeni tesislerle Türkiye Kömür İşletmeleri Kurumunun tuvönan taşkömürü istihsali (6) milyon (550) bin tona, linyit istihsali de (2) milyon (600) bin tona yükselmiştir.

Yeniden tanzim olunan amenajman programı ile taşkömürü istihsali (7) milyon tona çıkacak. Garp Linyitleri için hazırlanan projenin tahakkuku ile de linyit istihsali de mühim artışlar kaydedilecektir

Özel teşebbüs ve elindeki linyit istihsali de 8 sene içinde yüzde 375 fazlasiyle (1) milyon (100) bin tona çıkmıştır.

Bu bahiste, dış piyasaya ihraç edilebilecek (400) bin ton kömür stokunun bulunduğunu ve (32) bin tonun filen satılmış olduğunu da söylemeliyim.

Sanayiimizin esasını teşkil eden demir ve çelik dâvası, lâyık olduğu ehemmiyetle ele alınmıştır.

Karabük Demir ve Çelik İşletmelerinin tevsi programını tamamlamak üzere üçüncü kok fırını, haddehâne ve diğer ilgili tesislere ait program hazırlanmıştır. Bu programın tatbikiyle demir cevheri istihsali yılda (500) bin tondan (1) milyon tona, çelik istihsali de (148 bin tondan (600) bin tona yükselecektir. Ayrıca, bir pik demir tesisiyle çelik parça dökümhanesi kurulacaktır. Divriği demir madeninin senelig cevher istihsal kapasitesi de (500) bin tondan (1) milyon (100) bin tona çıkarılacaktır.

Diğer taraftan, memleketimizin demir ve çelik mamûlleri ihtiyacını daha geniş ölçüde karşılamak maksadiyle, ikinci bir ağır sanayi merkezi kurulması mevzuunda dünyaca tanınmış bir Amerikan firmasına yaptırılan tetkikler de tamamlanmıştır. Bu mühim teşebbüsün bir an önce gerçekleşmesine gayret edilmektedir.

Çeşitli imalât yapan (14) fabrikasiyle ağır sanayiimizin mühim bir kolunu teşkil eden Makine ve Kimya Endüstrisi Kurumu da, (319) milyonu dış finansman olmak üzere, (590) milyon liralık yatırım programının (250) milyon liralık kısmını tahakkuk ettirmiştir.

Memleketin ihtiyacına göre, demir ve çelik sanayiimizi daha da ilerletmek ve yenilerini kurmak karar ve azmindeyiz

İnşa halinde bulunan azot sanayiimiz. (450) milyon liraya mal olacak tesisleriyle, büyük teşekküllerimizden biri olacaktır. Programı gereğince, 1960 yıl sonunda işletmeye açılması için çalışılmaktadır. İstihsal edeceği sun'i gübre ve diğer kimyevi maddeler, bize senede, (70) milyon liralık döviz tasarrufu sağlıyacaktır. Ayrıca. ziraatimizde azotlu gübrelerin kullanılmasiyle elde edilecek mahsul fazlası da, ihracat yoluyla dövüz temin edebilecek yeni imkânlar yaratacaktır.

Sanayi bahsinde, sağlık dâvamızla yakından ilgili bir konuya yerli ilâç imalâtımıza da temas edeceğim. Yerli ilâç istihsalimiz, son seneler içinde kurulan yeni ve büyük faprikaların imalâtıyla şimdiden yurt ihtiyacının yüzde 90 ına yakın kısmını karşılayacak bir seviyeye ulaşmıştır. Yeni alınan iktisadi tedbirlerle genişleyen ham madde tahsisleri yerli ilâç imalâtımızın memleket ihtiyacını zamanında ve muntazam şekilde karşılamasına imkân verecektir.

İlâç sanayiimizdeki bu süratli gelişmeyi özel teşebbüsün ekonomimize yeni kıymetler kazandıran gayretlerinin güzel bir örneği olarak, memnunlukla belirtmek isteriz.

Muhtelif sahalardaki sınai istihsalin, memleketimizin gittikçe artan ihtiyaçlarını karşılayacak, hattâ bizi mamûllerimizin ihracına imkân verecek bir seviyeye yükseltilmesi maksadiyle,

—Devamı var—

Amerikan alim adamları Okyanosta 5,580 metreye indiler

Washington, 17 Kasım - (USIS) - Pasifik Okyanusunda Guam yakınında Mariana adalarında Okyanusa inmek üzere özel bir şekilde hazırlanan Trieste ile 5,580 metre derinliğe inen Birleşik Amerika Bahriyesine mensup iki fen adamı yeni bir derine inme rekorunu kırmışlardır.

Birleşik Amerika Deniz Kuvvetleri Pazar günü 70 tonluk bu gemi ile inilen derinliğin şimdiye kadar bir insanın inemediği kadar derin bir yer olduğunu şöylemiştir. Bundan evvelki rekor 4,020 metre idi.

Bir dünya dalma rekorunun kırıkdığı bu denemeler California'da San Diego'daki Bariye Elektronik Laboratuvarı ile Washington'daki araştırma Bürosu tarafından müşterek yapılmakta ve Birleşik Amerika Deniz Kuvvetlerinin Dünya Oseanografi ve Deniz araştırma programının bir kısmını teşkil etmektedir.

Trieste'yi Elektronik Laboratuvarından Dr. A. B. Rechnitzer ve babası Auguste Piccard ile birlikte Trieste'yi çizerek inşa eden Jacones piccard idare etmişmiştir.

Piccard Bahriye araştırma Bürosunun müşaviri olarak vazife görmektedir. Babası dünyanın bir çok yerlerinde okyanus diplerini araştırmada bir öncü olarak şöhret yapmıştır.

Deniz Kuvvetlerinin birdirdiğine göre denizin dibine inerek yukarı çıkmak beş buçuk saat sürmüştür.

İskilip Ortaokuluna ek pavyon yaptırma derneği tüzüğü

—Geçen Sayıdan Devam—

12 — GENEL KURUL VAZİFELERİ:

a) İdare kurulu tarafından genel kurula sunulan çalışma raporu ile hesap raporunu ve yapılan tekliflerini, murakiplerin raporunu tetkik ederek bir sonuca varmak.

b) İdare kurulu üye ve yedeklerini seçmek, işten el çektirmek veya ibra etmek,

c) Gündeminde bulunan maddeleri müzakere ve neticelere bağlamak.

d) Ana tüzüğün tatbikatta yersizliği görülen maddelerini tadil etmek.

e) Yıllık bütçeyi tasdik etmek,

ş) Derneğin maksat ve gayesinin tahakkuku için çareler arayıp her türlü kararları almak.

13 — GENEL KURUL ADİ TOPLANTISI:

Genel kurul her yıl Eylül ayında ilk haftası yıllık toplantısını yapar. Toplantının yeri, saati ve gündemi münasip vasıtalarla ilân olunur. mahallî hümûmete de bildirilir.

Birinci toplantıda ikinci maddede açıklandığı vechile çoğunluk bulmadığı takdirde ayni maddenin diğer açıklanmasında belirtildiği üzere bir hafta sonra ikinci toplantının hükûmete haber vermek suretile yapar.

Hesap senesi takvim senesidir. Toplantıda yalnız gündemde bulunan maddeler konuşulur. Ancak aslî üyelerden yirmide biri tarafından yapılacak tekliflerin gündeme ilâvesi mecburidir.

Genel Kurulu idare kurulu Başkanı açar ve genel kurul üyeleri arasından bir reis, bir reis vekili ve iki kâtip seçildikten sonra seçilen reis genel kurula riyaset eder.

14 — GENEL KURULUNUN FEVKALÂDA TOPLANMASI:

Genel kurul görülen lüzum üzerine idare kurulu tarafından fevkalâde bir toplantıya çağrılabildiği gibi asli üyelerin beşte birinin müşterek teklifleri veya murakıplerin teftişleri esnasında lüzum üzerine fevkalâde bir toplantıya çağ ılabilir.

15 — TOPLANTI NİSABİ;

Genel kurul derneğin İskilip içinde bulunan üyelerinin çokluğu ile toplanır. Mevcudun ekseriyetile karar verilir. Genel kurulun kararları dernek üyelerine ve diğer üyelere mahalli şart ve imkânlara uygun bir tarzda ilân olunur.

16 — İDARE KURULU

Genel kurul tarafından gizli oyla yedi aslî ve yedi yedek üye seçilir. Derneğin işleri genel kurul tarafından bir yıl içinde seçilen bu yedi asli üyeden mürekkep bir idare kurulu tarafından tedvir olunur. İdare kurulu ilk toplantısında içlerinden birini reis, birini umumi kâtip, birini muhasip ve birini de veznedar seçer. Geri kalan ikisi de üyedir. Her hangi bir sebeple idare kurulunda vuku bulacak münhaller idare kurulu kararile yedekler arasından (alınmış olan oy sırasına göre) tamamlanır. Reis hazır bulundığı takdirde riyaseti ikinci reis idare eder. İdare kurulu reisin davetile veya idare kurulunun ekseriyetinin isteği üzerine toplanırve kararlar ekseriyetle alınır. Reyler müsavi olduğu taktirde reisin bulunduğu taraf ekseriyeti temsil eder.

İdare kurulunu teşkil eden üyelerin isimleri ve ikâmetgâhları mahalli hükûmete bildirilir İdare kurulu mütehassıs yardımcı üyelerin istişari mahiyette olan tavsiye, teşvik veya reylerinden daima faydalanır.

30 YIL KARANTİLİ

GENERAL

DİKİŞ VE NAKIŞ MAKİNALARI GELMİŞTİR

Gayet kullanışlı zarif, mobilyalı ve sağlam olan bu dikiş makinaları emsallerinden üstün olup 30 yıl garantili verilir.

Aynı zamanda bol olan bu makinaların parçaları, Singer makinalarında da kullanılabilir.

Hüseyin Şiranlıoğlu ORTAKLARI

8—20

Tel: 79 V. Harzadın — İ. Türk

Şehir Meteoroloji malûmatı

23.11.959 günü Gölgede sıcaklık derece

0 Gece 2 Gündüz

17 — İDARE KURULUNUN VAZİFE VE SALÂHİYETLERİ:

İdare kurulunun vazifeleri dernek maksadının tahakkukuna çalışmaktır. Bu itibarla maksadin yerine getirilmesi yolunda her türlü tedbirlerin alınmasını, üyeler tarafından veya eşhas tarafından yapılacak nakdi ve ayni yardımları kabul etmek, bunların ihtiyaç mahalline tevzi ve sarfını temin etmekle mükelleftir. İdare kurulu Genel kurula karşı sorumludur.

İdare kurulu lüzum gördüğü takdirde çalışma usul ve tarzini tazmin etmek için bir talimatname yapar. Derneğin resmi dairelerle üçüncü şahislara karşı idare heyetini temsil eder. Gelecek yıla ait olan dernek bütçesini yapar. Çalışma içindeki işlemin hesaplarını düzeltir.

18 — Genel kurul tarafından her yıl için ikisi asil ikisi yedek olmak üzre dört kişilik bir mürakabe heyeti gizli oyla seçilir. Mürakipler derneğin hesap işlerine ait taraflarile defterlerini, kasasını, kontrol ve murakabe eder.

Bir yolsuzluk ve usulsuzluk gördükleri takdirde işin önemine göre İdare kuruluna veya icabında adi ve fevkalade toplantılarda keyfiyeti genel kurula bildirmeye mecburdur.

Mürakipler İdare kurulu toplantısına katılabilirler, reyleri istişari mahiyettedir.

19 — TUTULMASI MECBURİ DEFTERLER.

a) Aza kayıt defteri

b) Gelen ve giden evrak defteri

c) İpare kurulu karar defteri

d) Varidat ve masraf defteri

e) Bilanço ve kat'i hesap defteri

Varidat dip koçanlı ve müteselsil numaralı makbuz mukabilinde alınır. Sarfiyat evrakı müsbitesi de muntazam dosyalarda hıfzolunur.

20 — DERNEĞİN GELİRLERİ:

a) Üye aidatı

b) Yardım ve bağışlar

c) Müsabakalar, müsamereler, konserler, baloler, piyango ve güreş hasılatları.

21 — ÇEŞİTLİ HÜKÜMLER:

Bu ana tüzükte açıklanmamış olan hallerde Cemiyetler kanununa göre hareket olunacaktır.

22 — Dernek feshedildiği takdirde eşya ve parası İdare Kurulunun göstereceği şekilde (Ortaokul pansiyonuna veya ortakul müdürü emrine) devrolunacaktır.

25 Kasım 1959 ÇARŞAMBA

Mes'ul Müdür İbrahim Serim

ÇORUM

Pazardan başka her gün çıkar Vilâyet gazetesi

Kuruluş tarihi 1921 YIL : 38 Sayı : 2553 İdare yeri : İL BASIMEVİ Telefon No. 98 Fiyatı 5 kuruştur

Reisicumhur Celâl Bayar'ın Türkiye Büyük Millet Meclisinin onbirinci döneminin üçüncü toplantı yılını açış nutukları

(Geçen sayıdan devam)

mevcut tesislerin tevsili ve yeni bazı fabrikaların kurulması için projeler hazırlanmıştır. Bu projelerden mühim bir kısmı tahakkuk safhasına erişmiştir. Bunlar arasında biraz önce bahsetiğim. Zonguldak kömür havzasının tevsili ve amenajmanı ile, Galp Linyitleri istihsalinin artırılmasını hedef tutan projelerden başka Ergani bakır madenlerimizin istihsal kapasitesi ile verimini büyük ölçüde artıracak Ergani bakır projesi de vardır.

Sanayile lüzumlu maddelerden bir çoklarının yurt içinde imaline imkân verecek çeşitli tesislere ait projelerden bir kısmı da tahakkuk safhasına girmiş, bunlar için gerekli dış finansman temin edilmiştir.

Bu arada, seramik sanayiinde elde edilen başarılardan da bahsetmek isterim. Tuzla ve Maltepe civarında kurulan fabrikalarla Çanakkale'de tesis edilen seramik fabrikası memleketimiz istihlâkinin büyük bir kısmını karşılamaktadır. Bunların yanında, Sümerbank'ın pek yakında Bilecik Vilâyeti dahilinde ve İstanbul'da kurulacağı porselen fabrikaları da yer almaktadır.

Kurulmakta olan tesisler arasında lâstik ve cam fabrikaları da vardır.

Muhterem Mubuslar.

Geçen sene petrol hakkında Yüksek Heyetinize malûmat vermiştim. Bunlara ilâve olarak, bu sahadaki yeni inkişaflardan bahsetmek istiyarum. Batmandaki rafinerimizin (300) bin ton olan kapasitesi (700) bin tona çıkarılmaktadır. Diğer taraftan yabancı sermaye ile ortaklık halinde İzmit civarında (1) milyon tonluk rafinerinin inşası için gereken anlaşma da imzalanmış bulunuyor İnşaat iki sene içinde tamamlanacaktır. Ayrıca, Mersin'de yabancı sermaye tarafından bir rafineri daha inşa edilmektedir. Bu suretle. istihlâk ettiğimiz petrolün tamamiyle memleketimizde tasfiyesi mümkün olacaktır. Söylemeliyim ki, yalnız İzmit'te kurulacak rafinerinin bize kazandıracağı döviz tasarrufu senede sekiz buçuk milyon dolâr civarındadır.

Aynı zamanda, bu rafinerlerin inşası, yardumuz da ergeç büyük miktarda bulunacağını kuvvetle ümit ettiğimiz petrolü tasfiye edecek endüstrinin ilk nüvesini teşkil etmek itibariyle de büyük önem taşımaktadır,

Aziz Arkadaşlarım.

Nafıaya ait çalışmalarımız, yol, liman, baraj, hidrolik santral inşası ve yeraltı su aramaları gibi çeşitli kollarda yeni ilerlemelerle devam etmektedir. Burada, bilhassa karayollarımız üzerinde biraz durmak istiyorum.

Bu sene içinde (2 950) kilometrelik yüksek standartlı Devlet yolunun ve ayrıca (1.780) kilometrelik Vilâyet yolunun inşasına çalışılmıştır. Yeniden bakım altına alınan (2.660) kilometre ile birlikte bakım altında bulunan Devlet yollarının uzunluğu (23) bin (710) vilâyet yollarının uzunluğu da (22) bin (100) kilometre olmak üzere, karayollarımızın uzunluğu (45) bin (800) kilometreyi bulmuştur.

Yollarımızın asfaltlanması işlerine de devam edilmektedir. Beş yıllık ve (12) bin kilometrelik asfaltlama programının, bu yıl sonunda (7) bin (800) kilometrelik kısmı tamamlanmış olacaktır.

—Devamı var—

Mecidözü ilk okullarında okul aile birliği toplantısı yapıldı

Mecidözü Kazası Merkez İlkokulları 1959 - 1960 Ders yılı, yıllık Okul - Aile Birliği Genel toplantısını yapmışlardır. Bu toplantıda çocukların eğitim, öğretim durumları ile bedeni inkişafları ve trafik kazalarından korunmaları hakkında velilerle öğretmenler müşterek olarak gerekli tetbirler almışlardır. Ayrıca fakir çocukların ders araçlarının temini, giydirilmeleri ve okulların bazı mübren ihtiyaçlarının giderilmesi hakkında da lüzumlu kararlar alınmıştır.

Mesajları Sür'atle ulaştıran Elektronik sistem

Büyük bir fabrika veya hastahanenin her hangi bir yerindeki bir personelle sür'atle temasa geçilmesini sağlıyan elektronik bir muhabere sistemi bugün Birleşik Amerikada geniş ölçüde kullanılan modern bir gelişmedir. « Pagemaster » ismi verilen bu cihaz, bulunduğu yerde telefon bulunmayan memura ulaşabilmektedir. Bu cihaz, Fabrika veya hastahane veya büyük iş yerlerinin ayrı ayrı yerlerinde yapılan işleri koordine eden bir mekanik « hademe » vazifesini görmektedir.

Bu elektronik sisteme bağlı bulunan her işçi cebinde küçük bir alıcı cihazı taşımaktadır. Bu cihaz işçi bir telefon'a ulaşıncaya kadar 20 şer saniye ara ile çalmaktadır. Her işçinin kendine ait bir numarası vardır. Özel bir santraldan bu numara çevrildiği zaman, işçinin cebindeki cihazın çalmasını sağlıyan bir sinyal görürmektedir. Bu hem vakit hem de masraftan tasarruf sağlıyan basit usul, yüzlerce işçiye kolaylıkla mesaj gönderilmesini mümkün kılmaktadır.

Zayi Mühür

Tatbikli isim Mühürümü zayi ettim. Yenisini alacağımdan eskisinin hükmü olmadığı ilân olunur.

İskilibin Çetmi köyü ihtiyar Heyeti azasından Hakkı oğlu Ali Kaşak

Zayi Mühürler

Tatbikli isim Mühürlerimizi zayi ettik. Yenisini alacağımızdan eskisinin hükmü olmadığını ilân eyleriz.

İskilibin Derekargın köyü İhtiyar Heyeti azalarından

İbrahim Ethem Mankalcı Sadık Kabak

Çorum 6 ncı Asb, Hazl, Orta Okulu Satın alma Komisyonu Başkanlığından

Cinsi	Mikdarı	Muhammen bedeli Lira	Geçici Teminatı	Eksiltmenin gün Gün ve saatı
Pırasa	5000	2500	18750	4 Aralık Cuma
Havuç	2000	1200	9000	günü saat 10 da
Lahana	2000	1200	9000	»
Ispanak	3000	1500	16250	»
Yoğurt	2000	2500	18750	»
Süt	2000	—	—	»
Beyaz peynir	500	3500	536	»
Sirke	200	250	1875	»
Patates	5000	2500	18750	»
Kuru soğan	2000	1000	7500	»
Sana yağı	150	—	—	»
Ta. helvası	500	2500	18750	»
Zeytin tanesi	500	2590	18750	»
Elma	2 ton	3000	22500	»
Armut	1 ton	1100	8250	»
Portakal	2 ton	2400	18000	»
Limon	2000 aded	600	4500	»
Yumurta	10000 aded	2600	19500	»
Beyaz turp	500 kilo	250	1875	»
Mandalin	500 kilo	1700	8250	»
Maydanoz	200 aded	50	0375	»
Tatlı hamur M.	5 kilo	—	—	»
Çay	50 kilo	—	—	»
Kırmızı biber	20 kilo	80	—	»
Kavrulmuş F.içi	10 kilo	50	375	»
Tavuk eti	500 kilo			
Hindi eti	500 kilo			

Çorum 6 ncı Asb. Hzl. Orta Okul ihtiyacı için yukarıda yazılı 27 kalem yiyecek maddesi açık eksiltme ile satın alınacaktır, Eksiltmesi, hizalarında gösterilen ta ih, gün ve saatı Komisyon huzuru ile yapılacaktır. Evsaf ve şartlar her gün komisyondaki şartnameden görülebilir. İsteklilerin ihale saatinden bir saat evveline kadar teminat makbuzları ile birlikte teklif mektuklarını Komisyon başkanlığına vermelidirler. Komisyonumuz toptan ve perakende olarak ihaleye yetkilidir.

Postada vaki gecikmelerden mesuliyet kabul edilmez, İlân olunur. 1367 2—4

Şoför, Ailelere felâket getirmek istemiyorsan daima yolun sağını takib et. Sür'atten çekin.

Şehir Meteoroloji malûmatı

25.11.959 günü Gölgede sıcaklık derece

0 Gece 2 Gündüz

30 YIL KARANTİLİ

GENERAL

DİKİŞ VE NAKIŞ MAKİNALARI GELMİŞTİR

Gayet kullanışlı zarif, mobilyalı ve sağlam olan bu dikiş makinaları emsallerinden üstün olup 3o yıl garantili verilir.

Aynı zamanda bol olan bu makinaların parçaları, Singer makinalarında da kullanılabilir.

Hüseyin Şiranlıoğlu ORTAKLARI

9—20

Tel: 79 Y. Harzadın — İ. Türk

T. C.

ZİRAAT BANKASI

KURULUŞ TARİHİ 1863

Yurt içinde 563 Şube ve Ajansı.

Dünyanın her tarafındaki Muhabirleriyle Sayın Müşterilerinin Emrindedir.

Vadeli vadesiz tasarruf hesapları 1959 İkramiye Planında MÜHİM DEĞİŞİKLİKLER YAPMIŞTIR.

ŞUBE VE AJANSLARI EMRİNİZDEDİR.

HER 100 Liraya bir kura numarası verilir.

Dikkat!

Matbaamızın

İlân, reklâm tarifemiz çok ucuzdur. Ayrıca Gazetemiz 1200 nüsha olarak çıkmaktadır.

Ticari, ve hususi ilânların gazetemize verilmesi hem ödenecek ücret ve hem de daha çok kimseler tarafından okunması bakımından daha faydalı olacağı muhakkaktır.

Bir defa tecrübe ediniz. Derhal faydasını göreceksiniz.

ÇORUM

VİLÂYET MATBAASI

Vatandaş!

Kızılay kara gün dostudur. Felâketli günlerinde sana yardım eden Kızılay Kurumuna üye ol.

Vilâyet Matbaası — Çorum

27 Kasım 1959 CUMA

Mes'ul Müdür İbrahim Serim

ÇORUM

Pazardan başka her gün çıkar Vilâyet gazetesi

Kuruluş tarihi 1921 YIL : 38 Sayı : 2554 İdare yeri : İL BASIMEVİ Telefon No. 98 Nushası 5 kuruştur

Reisicumhur Celâl Bayar'ın Türkiye Büyük Millet Meclisinin onbirinci döneminin üçüncü toplantı yılını açış nutukları

(Geçen sayıdan devam)

Şunu da belirtmek isterim ki, yollarımızdaki gelişme yalnız kilometre uzunluğunun artışı ile de ölçülemez Yollarımız bilhassa son bir kaç yıl içinde genişlik, üstün vasıf ve trafik şartları bakımından da tatmin edici seviyeye ulaşmaktadır.

Arkadaşlar.

Münakale konusundan da kısaca söz açmak isterim. Limanlarımız, kara ve demiryollarımız yanında, ihracatımızı değerlendirmek ithalâtımızı dış alım gücü bakımından ucuza maletmek için ticaret filomuzun da geliştirilmesi zarureti aşikârdır. Ticaret filomuzun tonajı bu sene, yeni ilâvelerle geniş ölçüde artırılmaktadır.

Bu maksatla yapılan temaslar sonunda, (27) milyon dolâr kıymetinde bir dış kredi temin olunmuştur. Kredinin (14) milyon. Japon tezkâhlarında inşa ettirilecek olan (21) bin tonluk bir tanker ile (36) bin (500) tonluk (5) şilebin mübayaasına tahsis edilecek ve bakiyesiyle de, aynı tonaj ve sayıda hazır gemi satın alınacaktır.

Hususi sektörün de bu hususta sarfettiği gayretlere âzami müzaharet gösterilmektedir. Armatörler tarafından (120) bin tonluk (12) şilep ile (19) bin tonluk bir tankerin mübayaasına ait muameleler ikmal edilmek üzeredir.

Aziz Milletvekili Arkadaşlarım

Umumi nafıa ve ulaştırma işlerimiz yanında, şehir ve kasabalarımızın mevcut şehircilik anlayışına göre imarına da ehemmiyet verilmektedir. Memleketimizde, eskiden imar ve şehircilik hareketleri, mahallî idarelerle belediyelerin münferit çalışmalarına ve mahdut imkânlarına bırakılmış durumda idi. Bugün bu işler İmar ve İskân Vekâletinin çalışma mevzuu içinde, daha geniş ve plânlı bir şekilde ele alınmıştır. Belediye ve mahallî idarelerin şimdiye kadar yıllık bütçelerinden imar işlerine ayırabildikleri tahsisat, ortalama (40) milyon liradan ibaretti gelir kaynaklarının devamlı inkişafı sayesinde bu miktar (600) milyon liraya yükselmiş: İller Bank sı ile diğer banka ve kurumların yaptıkları yatırımlarla birlikte imar hareketlerine sarfedilen para miktarı bir yılda (2) milyar liraya yaklaşmıştır.

Başta çimento ve demir olmak üzere, inşaat ve tesisat malzemelerinin geniş ölçüde yerli fabrikalarımızın istihsal ve imalâtı ile karşılanabilmesi, imar dâvamızın süratle gerçeklenmesine yardım etmektedir.

Diğer taraftan, büyük şehirlerimizde imar hareketleri yanında eski eser ve âbideleri, tarihi değer ve çehrelerine kavuşturan onarma işlerinden de müsbet neticeler alındığını memnunlukla görmekteyiz.

Sayın arkadaşlarım,

Nafıa ve imar işlerine ait sözlerimi, Boğaz içi köprüsü mevzuuna da temas ederek tamamlamak istiyorum.

—Devamı var—

Dünyanın her tarafında kullanılmaya müsait ev inşa aleti

Gerek inkişaf eden memleketlerde, gerek kenar kıyı bölgelerde, bu işde hiç bir ihtisası olmayan fakat uygun bir ev veya mektep sahibi olmak istiyen insanların kullanabilmesi için milyonlara hizmet edecek bir aletin bu insanların ellerine gaçmesi için, dünya çapında faaliyetlere girişilmiştir.

Bu aletin adı, C NVA RAM presidir. Bunun ile iki insan, beş ila sekiz gün içinde üç odalı bir ev inşasına yetecek kadar tuğla ve kiremit blokları imal edebilmektedirler. Ham madde olarak da toprak, su, biraz kireç veya bölgenin karakterine göre çimentodan ibarettir.

« Bir makina değil, fakat bir alet » diye tasrif edilen bu yenilik, halen bir çok bölgelerde bir ailenin kendi duvarlarını imal ve inşa edebilmesi ile kıymetini isbat etmektedir. Bu alet uzak toplumlarda, okul gibi gerekli toplumsal binaların da inşası için kullanılmak üzere hesaba katılmaktadır.

Panama ve Soylanda, evin erkekleri geçimi temin edecek işlerde çalışırlarken, kadınlar da bu şekilde evlerini inşa etmektedirler. Yine, San Fregorio, Xholcimilco MeXico gibi yerlerde gençlik kulüpleri, hep beraber, kendi klüp binalarını yapmışlardır.

Makinaya karşı gösterilen alaka, dünya çapında yayılmaktadır. Washington D. C. deki Beynelminel ekonomik inkişaf Komitesinin raporlarına ve aylık bültenine göre bu alaka beklenilenin de çok üzerindedir.

CARE teşkilatı da dünyanın dört bir köşesinde, toplumsal ev inşaatı mevzuunda bu aletin nasıl kullanılacağını göstermektedir. Bu memleketlere bir kaçyüz adet CINVA RAN blok preslerinden mali yardımlar yanında dağıtılmıştır.

CİNVA RAM blok preslerinin lisans ve dağıtma hakları, 1947 de Rockefellr Biraderler tarafından, inkişaf eden memleketlerde ekonomiye yardım edebilmek maksadı ile kurulan IBEC (International Basic Econsmy Corporation) teşkilatına verilmiştir.

Prosin patenti, Pan Amerikan Union'una aittir. Çünkü, mucidi olan silili Raul Ramirez, aleti, Bageta, Colimbiada, İnter Amerikan Ev inşaat merkezinde mühendis olarak çalışırken mükemmelleştirmiştir. Bu mükemmelleştirme için yapılan masraflar çıktıktan sonra, Pan Amerikan kârı mucit ile paylaşacaktır.

Büyük boy bir kurabiye keseceğini andıran bu 63 kiloluk presin içine kalıp olarak kullanmak üzere % 8 veya daha az miktarda kireç ve çimentrdan ibaret bir takviye maddesi karıştırılmış ve hafifçe ıslatılmış toprak doldurulmaktadır. Kumun çamura oranı da tercihan 60 a 40 olmalıdır.

Karışım'bir el levyesi ile çalışan piston vasıtasiyle 32 kiloluk tazyiki 18144 kiloya çeviren ameliye neticesi sıkıştırılmaktadır. Aletin şimdiki satış fiatı 150 ş. dir.

Birçok bölgelerde bir CİNVA RAM bloğunun maliyeti 6 kuruş civarında olmaktadır. Bunun neticesi olarak da, mesela Venezuellada olduğu gibi 3 odalı bir evin bölmeleri de dahil tuğla masrafı 30 dolar tutmuştur ki

Çorum 6 ncı Asb, Hazl, Orta Okulu Satın alma Komisyonu Başkanlığından

Cinsi	Miktarı	Muhammen bedeli Lira	Geçici Teminatı	Eksiltmenin gün Gün ve saatı
Pirasa	5000	2500	18750	4 Aralık Cuma
Havuç	2000	1200	9000	günü saat 10 da
Lahana	2000	1200	9000	»
Ispanak	3000	1500	16250	»
Yoğurt	2000	2500	18750	»
Süt	2000	—	—	»
Beyaz peynir	500	3500	536	»
Sirke	200	250	1875	»
Patates	5000	2500	18750	»
Kuru soğan	2000	1000	7500	»
Sana yağı	150	—	—	»
Ta. helvası	500	2500	18750	»
Zeytin tanesi	500	2590	18750	»
Elma	2 ton	3000	22500	»
Armut	1 ton	1100	8250	»
Portakal	2 ton	2400	18000	»
Limon	2000 aded	600	4500	»
Yumurta	10000 aded	2600	19500	»
Beyaz turp	500 kilo	250	1875	»
Mandalin	500 kilo	1700	8250	»
Maydanoz	200 aded	50	0375	»
Tatlı hamur M.	5 kilo	—	—	»
Çay	50 kilo	—	—	»
Kırmızı biber	20 kilo	80	—	»
Kavrulmuş F.içi	10 kilo	50	375	»
Tavuk eti	500 kilo			
Hindi eti	500 kilo			

Çorum 6 ncı Asb. Hzl. Orta Okul ihtiyacı için yukarıda yazılı 27 kalem yiyecek maddesi açık eksiltme ile satın alınacaktır. Eksiltmesi, hizalarında gösterilen tarih, gün ve saatı Komisyon huzuru ile yapılacaktır. Evsaf ve şartlar her gün komisyondaki şartnameden görülebilir. İstekilerin ihale saatinden bir saat evvline kadar teminat makbuzları ile birlikte teklif mektuklarını Komisyon başkanlığına vermelidirler. Komisyonumuz toptan ve perakende olarak ihaleye yetkilidir.

Postada vaki gecikmelerden mesuliyet kabul edilmez, İlân olunur. 1367 3—4

Şehir Meteoroloji malûmatı

27.11.959 günü Gölgede sıcaklık derece
0,5 Gece 3 Gündüz

Şoför, Ailelere felâket getirmek istemiyorsan daima yolun sağını takib et. Sür'atten çekin.

bu eski 360 dolarlık fiate göre onda bir, bir azalma göstermektedir.

Pres genel olarak iki kişi tarafından kullanılmaktadır. Bunlardan biriai aletin içerisine karışımı doldurmakta ve bitmiş blokları çıkartmaktadır. Diğeri ise levyeyi kullanır. İki kişi genel olarak günde 300 ila 600 blok imai edebilir ve bunlar hiç bir pişirme ameliyesine tabi olmadan, güneş ve yağmurdan korunarak 15 gün dinlendirilerek kullanılır.

ABD Milli standartlar Bürosu tarafından yapılan testler CİNVA RAN bloklarının gerek çimento gerek pişmiş topraktan mamul emsalleripden çok daha kuvvetli olduklarını göstermiştir. Yine aynı pres ve malzeme ile dayanıklı döşeme blokları yapılabilmekte ve aynı şekilde kiremit imali için de çalışmalarda bulunulmaktadır.

30 YIL KARANTİLİ

GENERAL

DİKİŞ VE NAKIŞ MAKİNALARI GELMİŞTİR

Gayet kullanışlı zarif, mobilyalı ve sağlam o'an bu dikiş makinaları emsallerinden üstün olup 30 yıl garantili verilir.

Aynı zamanda bol olan bu makinaların parçaları, Singer makinalarında da kullanılabilir.

Hüseyin Şiranlıoğlu ORTAKLARI

10—20

Tel: 79

V. Harzadın — İ. Türk

T. C.

ZİRAAT BANKASI

KURULUŞ TARİHİ 1863

Yurt içinde 563 Şube ve Ajansı.

Dünyanın her tarafındaki Muhabirleriyle Sayın Müşterilerinin Emrindedir.

Vadeli vadesiz tasarruf hesapları 1959 İkramiye Planında

MÜHİM DEĞİŞİKLİKLER YAPMIŞTIR.

ŞUBE VE AJANSLARI EMRİNİZDEDİR.

HER 100 Liraya bir kura numarası verilir.

Osmancık Asliye Hukuk Hakimliğinden

Osmancık Ulucami mahallesinde kâin şarkan Kepçeli dede, garben yol, şimalen Yarık Ali oğlu vereseleri, cenuben Civez oğlu Fahri ve Topal Ahmet vereseleri hanesleri ile çevrili bir bap hanenin tapu kaydı olmadığından ve 20 seneden fazla bir zamandan beri kendi tasarrufunda olduğundan bahsile ayni mahalleden Emin Açıkel nam şahıs kendi adına tapuya tescili için dava açmış olduğundan bu gayri mengulde her hangi bir surette hak iddia edenler varsa son ilân tarihinden itibaren üç ay içinde Osmancık Asliye Hukuk mahkemesine 959/115 Esas sayılı dâvaya müracaatla haklarını aramaları ilân olunur. Duruşması 17/11/959 1369

Yatandaş!

Kızılay kara gün dostudur. Felâketli günlerinde sana yardım eden Kızılay Kurumuna üye ol.

Vilâyet Matbaası — Çorum

30 Kasım 1959 PAZARTESİ
Mes'ul Müdür İbrahim Serim

ÇORUM

Pazardan başka her gün çıkar Vilâyet gazetesi

Kuruluş tarihi 1921
YIL : 38
Sayı : 2555
İdare yeri : İL BASIMEVİ
Telefon No. 98
Abonesi 5 kuruştur

Reisicumhur Celâl Bayar'ın Türkiye Büyük Millet Meclisinin onbirinci döneminin üçüncü toplantı yılını açış nutukları

(Geçen sayıdan devam)

İstanbul Bağazı üzerinde köprü inşası, büyük şehrimizin iki yakası arasında günden güne artan trafik kadar, Avrupa ile Asya kıtaları arasındaki münakalenin gelişmesi bakımından da iktisadi değer taşıyan bir konudur. Bu tasavvurun gerçekleşmesi için senelerden beri gayret sarfedilmektedir. İstanbul'a yakışır bir sanat eseri olması da arzu edilen köprünün inşa safhasına geçilmeden önce sırasiyle, güzergâh etütleri Boğaz suları üzerinde yapılması pek güç olan temel sondajları ve inşaat proje işlerine girişilmesi gerekiyordu. İki sene devam eden bu etüdler tamamlanmış ve asma köprü inşaatı, dünyaca tanınmış büyük firmalar arasında, finansman ve maliyet bakımından ihale konusu yapılacak safhaya gelmiştir.

Çok Muhterem Mebuslar,

Biraz evvel, bahsettiğim imar çalışmalarımızın bugün ulaştığı safha, artık memleketimizde de, yepyeni bir mevzu olan iç ve dış turizm üzerinde önemle durulmak zamanının gelmiş olduğunu göstermektedir.

Çeşitli iklim ve tabiat güzellikleri yanında, gelip geçmiş birçok medeniyetlerin kıymetli eserleri ve Türk sanat dehasının sayısız âbideleriyle dolu olan memleketimiz, bu bakımdan eşsiz imkânlara sahipdir.

Bir çok memleketlerde ayrı bir endüsri halinde geliştirilmekte olduğunu gördüğümüz, turizm sahasında, bizde de başlamış olan resmi ve hususi gayretleri teşvike lâyık bulunmaktayım. Memleketimizde bu sahaya yöneltilecek emek ve sermaye, ilerisi için en verimli yatırımlar olacaktır.

Aziz ve Muhterem arkadaşlarım.

Yurdumuzun umumi emniyet teşkilâtı, vatandaşın huzur içinde işiyle gücüyle meşgul olmasını sağladığı kadar, açık ve kapalı olarak, millî bütünlüğümüze ve iç istikrar ve huzurumuza yöneltilebilecek her türlü yıkıcı faaliyetlere karşı da, son derece dikkatli ve uyanık durumdadır.

Emniyet ve zabıta teşkilâtımızın, hizmet icapları ile vatandaş haklarını eşit ve uzlaştırıcı bir vazife anlayışı içinde kavrayan, bilgi elemanlarla takviyesi için meslek öğretimi genişletilmiş ve yeni bir polis okulu daha açılmıştır. (35) kazada yeni emniyet teşkilâtı kurularak faaliyete geçirilmiştir.

İç işlerimizden söz açmışken, idari taksimatımız ve belediye teşkilatının genişletilmesi mevzuları üzerinde de kısaca durmak istiyorum.

Yurdumuzdaki iktisadî kalkınmanın sosyal hayatımıza tesir eden mesut neticeleri karşısında, vatandaşın medeni ihtiyaçlarına cevap verecek âmme hizmetlerini genişletmek ve belediye teşkilâtı sayısını artırmak zarureti vardır. Bu zaruretle şehir ve kasabalardaki belediye teşkilâtı genişletildiği gibi, köylerde de yeni belediyeler kurulmaktadır.

Diğer taraftan, iktisadi kalkınmamız yanında demokratik gelişmemizle de ahenkli olarak, köylünün medeni ihtiyaçlarına cevap verecek «Köy Kanunu Lâyihası» üzerinde uzun zamandanberi devam eden incelemeler tamamlanmıştır. Yüksek Meclisin tasvibi ile bu lâyiha kanunlaştığı takdirde, köy idarelerinin hüviyeti daha belirli bir hale konulmuş olacaktır.

Daha umumi olarak, memleketimizdeki nüfus artış seyiri ve sosyal hayatın inkişaf durumu karşısında idare taksimatımız üzerinde de durulduğu yüksek heyetimizin malûmudur.

Görülüyor ki, memleketimiz, geri bir iktisadi bünyeden daha ileri bir medeniyet ve hayat seviyesine geçerken, bu mesut istihalenin gerektirdiği idare teşkilâtına da kavuşmak yolundadır.

Sayın Mebuslar,

Şimdi de millî müdafaamızdan bahsedeceğim. Bu mevzuu ele alırken, asil milletimizin güvenine lâyık olduğunu her zaman ve her vesile ile ispat etmiş olan Türk silahlı kuvvetlerine karşı duyduğumuz büyük muhabbet ve itimadı huzurunuzda bir kere daha ifade ve teyit etmekten derin bir bahtiyarlık duymaktayım.

Silahlı kuvvetlerimizin modern silâhlarla teçhizi hususu devam etmektedir. Kara kuvvetlerimiz yeni yeni silâhlara sahip olurken bir kısmı İngiltere'den satın alınan, bir kısmıda, büyük müttefikimiz Amerika Birleşik Devletlerinin yardımı olan çeşitli harp gemileri, deniz kuvvetlerimize katılmış ve mevcutlar modern silâh ve cihazlarle takviye edilmiştir. Ayrıca üstün muharebe kabiliyetini haiz yeni tip uçakların Hava Kuvvetlerimize tahsisi suretiyle silâhlı kuvvetlerimizin gücü, modern harbin gerektirdiği bir seviyeye çıkarılmış bulunmaktadır. —Devam edecek—

Ticaret Odası Meslek Grupları Seçimleri Yapıldı

Bir kaç senedir tehir edilen Ticaret Odası Meslek Grupları seçimleri 6 meslek üzerinden dün yapılmıştır. Dün gece yapılan tasnif neticesinde Zahireciler Grupunda Niyazi Aydın, Necip Emir, Yaşar Cerit, Kemal Velipaşa, Mehmet Damar, Yiyecek Maddeleri Grupunda Şerif Ünaldı, Ramiz Ebil, Cemal Kuşçu, Hasan Oruç, Cemal Kesim, Manifaturacılar Grupunda Ahmet Atlamaz, Arslan Bayburtlu, Mustafa Kılıç, Fevzi Çubukçu, Ahmet Damar, Hırdavatçılar Grupunda Ahmet Emiroğlu, Seydi Atlamaz, Yusuf Cıracı, Recep Ergani, Kerep Hanoğlu, Müteahhitler ve İnşaat Malzemesi Satanlar Grupunda Elvan Şenöz, Nazif Alaybeyoğlu, Basri Yüksel, İhsan Yalçın, Mehmet Alapala, Nakliyeciler Grupunda Bakı Seydim, Ali Tunç, Ahmet Öz, Cemal Keçeli, Rıza Peker asıl üyeliklere seçilmişlerdir.

Ayrıca öğrendiğimize göre 719 seçmenden 480 i iştirâk etmiş ve 5 grupu D.P. ve bir grupu da C.H.P. kazanmıştır.

Meslek gruplarına seçilenler üç güne kadar Valimizin başkanlığında toplanacaklar, her meslekten iki asıl, iki yedek üye ayırarak 12 asıl, 12 yedekle Ticaret Odası İdare Heyetini seçmiş olacaklardır.

Meslek gruplarında kazanan hemşehrilerimizi tebrik eder, üstün başarılarını temenni ederiz.

Bal'ın Eczacılıktaki Kıymetı

Philadelphia Eczacilik ve Fen koleji tarafından geniş çapta yapılan araştırmalar neticesinde Bal'ın bir çok ilâçların hazırlanmasına çok kıymetli bir madde olduğunu ortaya koymuştur.

Bir zamanlar öksürük ve nezlenin tedavisi için evlerde kullanılan bir madde olan bal zamanla bu yerine daha modern ilâçlara vermiştir. Mamafih şimdi yine araştırmalar neticesinde elde edilen bilgi neticesinde bal'ın eczacılıkta geniş ölçüde kullanılmaya başlıyacağı bildirilmektedir.

Çorum 6 ncı Asb, Hazl, Orta Okulu Satın alma Komisyonu Başkanlığından

Cinsi	Mikdarı	Muhammen bedeli Lira	Geçici Teminatı	Eksiltmenin gün Gün ve saatı
Pırasa	5000	2500	18750	4 Aralık Cuma
Havuç	2000	1200	9000	günü saat 10 da
Lahana	2000	1200	9000	»
Ispanak	3000	1500	16250	»
Yoğurt	2000	2500	18750	»
Süt	2000	—	—	»
Beyaz peynir	500	3500	536	»
Sirke	200	250	1875	»
Patates	5000	2500	18750	»
Kuru soğan	2000	1000	7500	»
Sana yağı	150	—	—	»
Ta. helvası	500	2500	18750	»
Zeytin tanesi	500	2590	18750	»
Elma	2 ton	3000	22500	»
Armut	1 ton	1100	8250	»
Portakal	2 ton	2400	18000	»
Limon	2000 aded	600	4500	»
Yumurta	10000 aded	2600	19500	»
Beyaz turp	500 kilo	250	1875	»
Maydalin	500 kilo	1700	8250	»
Maydanoz	200 aded	50	0375	»
Tatlı hamur M.	5 kilo	—	—	»
Çay	50 kilo	—	—	»
Kırmızı biber	20 kilo	80	—	»
Kavrulmuş Fiçi	10 kilo	50	375	»
Tavuk eti	500 kilo			
Hindi eti	500 kilo			

Çorum 6 ncı Asb. Hzl. Orta Okul ihtiyacı için yukarıda yazılı 27 kalem yiyecek maddesi açık eksiltme ile satın alınacaktır. Eksiltmesi, hizalarında gösterilen tarih, gün ve saatı Komisyon huzuru ile yapılacaktır. Evsaf ve şartlar her gün komisyondaki şartnameden görülebilir. İsteklilerin ihale saatinden bir saat evvline kadar teminat makbuzları ile birlikte teklif mektuklarını Komisyon başkanlığına vermelidirler. Komisyonumuz toptan ve perakende olarak ihaleye yetkilidir.

Postada vaki gecikmelerden mesuliyet kabul edilmez, İlân olunur. 1367 4—4

Şehir Meteoroloji malûmatı

30.11.959 günü Gölgede sıcaklık derece
0,4 Gece 5 Gündüz

Şoför, Ailelere felâket getirmek istemiyorsan daima volun sağını takib et, Sür'atten çekin.

T. C.

ZİRAAT BANKASI

KURULUŞ TARİHİ 1863

Yurt içinde 563 Şube ve Ajansı.
Dünyanın hertarafındaki Muhabirleriyle
Sayın Müşterilerinin Emrindedir.

Vadeli vadesiz tasarruf hesapları 1959 İkramiye Planında
MÜHİM DEĞİŞİKLİKLER YAPMIŞTIR.

ŞUBE VE AJANSLARI EMRİNİZDEDİR.
HER 100 Liraya bir kura numarası verilir.

Dikkat!

Matbaamızın

İlân, reklâm tarifemiz çok ucuzdur. Ayrıca Gazetemiz 1200 nüsha olarak çıkmaktadır.

Ticarî, ve hususî ilânların gazetemize verilmesi hem ödenecek ücret ve hem de daha çok kimseler tarafından okunması bakımından daha faydalı olacağı muhakkaktır.

Bir defa tecrübe ediniz. Derhal faydasını göreceksiniz.

ÇORUM
VİLÂYET MATBAASI

Yatandaş!

Kızılay kara gün dostudur. Felâketli günlerinde sana yardım eden Kızılay Kurumuna üye ol.

Vilâyet Matbaası — Çorum

1 Kasım 1959 SALI
Mes'ul Müdür İbrahim Serim

ÇORUM

Pazardan başka her gün çıkar Vilâyet gazetesi

Kuruluş tarihi 1921
YIL : 38
Sayı : 2556
İdare yeri : İL BASIMEVI
Telefon No. 98
Nushası 5 kuruştur

Milletler arası Çalışma Bürosunun Yardımıyle iki Türk ustabaşısının memlekete hizmetleri

Mustafa Karaş ve İsmet Emre, Türkiyenin esas endüstrilerinin ayrı ayrı kollarında çalışan iki ustabaşıdır. Birincisi, İzmitte Sellüloz ve kâğıt fabrikasında, öteki ise Devlet Demiryollarının Adapazarındaki vagon atelyesinde vazifelidir. Bu iki kişi arasında müşterek bir nokta var. Çalıştıkları sanayi branşında randmanın, ve dolayısile memleket ekonomisinin bir hayli gelişmesine yardım etmiş olmalarıdır.

Buna nasıl muvaffak olmuşlardır? Hikâyesini anlatalım: Başlangıcı 1953 senesindedir, sahnesi Avrupanın muhtelif memleketleri, kahramanları da 170 kadar Türk ustabaşısı.

Evet, 1953 de, Milletlerarası Çalışma Bürosunun Yakın ve orta Doğu Çalışma Merkezi, Türkiye Hükûmetinin isteği üzerine, memleketin esas endüstrilerine mensup bir miktar ustabaşının pratik bilgilerinin arttırılması ve bu suretle memleketin sosyal bakımdan gelişmesine yardım edilmesi maksadile bir stajiyer programı tertiplemiştir. İsmet Emre ve Mustafa Karaş, M. Ç. B. nin Teknik Yardımı çerçevesi içinde finanse edilen mezkûr programdan faydalanmak üzere, Türk Hükûmeti tarafından seçilmiş olan mezkûr 170 ustabaşıdan ikisidir.

Milletlerarası Çalışma Bürosu Birleşmiş Milletlere bağlı, sosyal programlar hususunda ihtisas sahibi bir teşekküldür. Aynı zamanda bütün dünyada işçi ve ustabaşıların teknik ve pratik bilgilerinin arttırılmasına matuf bir program ile de meşgul olmaktadır.

Hikâyemize devam edelim; İsmet Emrenin 1956 senesinde 3 ay müddetle Almanyaya staj görmek üzere göndarilmiş olan 5 kişilik bir ustabaşı grupuna dahildi. Orada bir vağon atelyesinde yaptığı staj neticesinde öğreneceği yeni usul ve âletleri Adapazarındaki fabrikasında tatbik etmeğe çalışacaktı. İsmet Emre tesadüfen değil, tecrübesi, pratik bilgisi ve kendisindeki sanat aşkı dolayısile seçilmişti. Vazifeli olduğu vagon atelyesinde, vagon tamiri maliyetinin düşürülmesi çarelerini bulmakla mükellefti. Kendisini çok düşündüren bir nokta, bazı işlerin çok vakit aldığı ve bu işlerde çalışan işçilerin bazan daha mühim olan başka işlerde çalışmalarına mani olduğu heyfiyeti idi

Almanyada staj yapmakla geçirdiği 3 ay içinde, İsmet Emrenin hiç bir şey kaçırmayan zeki gözleri, orada tatbik olunan modern usul ve âletleri tetkik etmekten geri kalmadı. Durmadan çalıştı, kalemi elinde, gördüğü yenilikleri kendisine gelen fikirleri not etti, bunların kendi fabrikasında nasıl tatbik edileceğini düşündü. Yurda avdetinde, yüreği hevesle dolu, fikirlerini Müdiriyete açıkladı. Devlet Demiryolları Müdürlüğü, randmanın artmasına ve atelyelerin ıslâhına matuf olan bu fikirleri dikkatle dinledi ve bu fikirlerden en muvafık olanların derhal tatbik mevkiine konulmasını sağladı.

Bu suretle, gündelik işlerde bir takım yeni usuller, yeni takımlarla çalışılmağa başlanıldı. İsmet Em-



İzmit Selüloz Fabrikasından Mustafa Karakuş Milletlerarası çalışma Teşkilâtı tarafından Avusturyaya gönderilmişti. 4 arkadaşı ile giden Karakuş stajı esnasında görülüyor

Valimizin başkanlık ve nazaretinde

Ticaret Odası Meslek gruplarını Kazanan üyeler Oda Meclisini Seçtiler

Dünki sayımızda Ticaret Odası Meslek gruplarında kazanan Otuz üyenin üç gün içinde toplanarak Oda meclisini teşkil edecekleri seçeceklerini bildirmiştik.

Dün saat 16 da Valimizin Başkanlık ve nazareti altında toplanan altı meslek grupu üyeleri aralarında ve her meslekten iki asil ve iki yedek üye ayırarak Oda meclisini teşkil etmişlerdir.

Öğrendiğimize göre Oda Meclisine Zahireciler gurupundan Niyazi Aydın, Yaşar Cerit, yiyecek maddeleri meslek grupundan Şerif Ünaldı, Ramiz Ebil, Manifaturacılar meslek grupundan Ahmet Atlamaz, Arslan Bayburtlu, Hırdavatçılar meslek grupundan Seydi Atlamaz, Recep Ergani, Müteahhitler ve inşaat malzemesi satanlar meslek grupundan yüksek Mühendis Nazif Alaybeyoğlu, Ahmet Alapala, Nakliyeciler ve Otelciler Meslek grupundan Ali Tunç ve Rıza Peker asil olarak seçilmişlerdir.

Bunlarda aralarında toplanarak bir Reis ve bir Reis Vekili ile 5 kişilik ticaret Odası Idare Heyetini seçeceklerdir.

Kazananları tebrik eder üstün başarılar temenni ederiz.

re. bilhassa, mevcut bazı yedek parçalardan faydalanarak tazyikli hava ile çalışan bir makina imal etti; bir düğmeye basılınca bu makina vakonların ağır bazı parçalarının vidalarının takıyor ve söküyor, eskiden 4 işçinin saatlerce çalıştığı işi bir tek işçi ile yarı yarıya daha kısa bir zamanda başarıyordu. Bu makina muvaffakiyetle tecrübe edildikten sonra Devlet Demiryolları Müdürlüğü bu usulün diğer atelyelere de tatbikine karar verdi. Fotoğrafımızda İsmet Emre, kullanılması kolay olan bu makinası başında görülmektedir.

Müdiriyet İsmet Emreye prim vermekle kendisini taltif etti; fakat onun asıl mükâfatı, iyi başarılmış bir çalışma neticesinde memleketine hizmet edebilmiş olmanın verdiği sevinçtir.

Aynı hikâyenin diğer kahramanı Mustafa Karaş da kıymetli bir vatandaştır. Çalışmakta olduğu İzmit Sellüloz ve kâğıt fabrikasında, bu mühim sanayiin randmanını arttırmak hususunda çok hizmet görmüştür. Kendisi 1955 senesinde Avusturyada 9 hafta müddetle, kâğıt sanayiindeki yeni usûlleri tetkik etmek için staja gönderilmiş olan 4 kişilik bir ustabaşı grupuna dahildi. Yurda avdetinde, staji esnasında öğrenmiş olduğu yeniliklerden bazıları Müdüriyetinin ilgisini uyandırdı. Bunlar tatbik mevkiine konuldu. Mustafa Karaşın bu hususteki en dikkate şayan başarısı, kâğıt hamurunun çıkarılması için ağaç ezme usulü ile alâkalıdır. Hiç bir masrafa lüzum göstermeyen bu yeni usûl ile Mustafa Karaş fabrikanın kâğıt hamuru istihsal miktarını aynı miktarda iptidai madde kullanmak şartile senede 360 ton nisbesinde arttırmağa muvaffak olmuştur. Bu başarısına karşılık mükâfat olarak Fabrika Müdürlüğü Mustafa Karaşı iki derece terfi, kendisine ayrıca nakten prim vermiştir. Mustafa Karaş böylece memleketine karşı olan sevgisini ve memleket ekonomisinin her gün bir az daha gelişmesi yolundaki arzusun elle tutulur bir şekilde izhar etmiş olmaktan ne kadar gurur duysa hakkıdır.

Fotoğrafımızda Mustafa Karaş'ı Sellüloz ve kâğıt fabrikasının büyük ve modern bir makinasının kontrolu ile meşgul olduğu bir anda göstermektedir.

Şehir Meteoroloji malûmatı

1.12.959 günü Gölgede sıcaklık derece
0,4 Gece 5 Gündüz

Şoför, Ailelere felâket getirmek istemiyorsan daima yolun sağını takib et. Sür'atten çekin.

30 YIL KARANTİLİ

GENERAL

DİKİŞ VE NAKIŞ MAKİNALARI GELMİŞTİR

Gayet kullanışlı zarif, mobilyalı ve sağlam olan bu dikiş makinaları emsallerinden üstün olup 30 yıl garantili verilir.

Aynı zamanda bol olan bu makinaların parçaları, Singer makinalarında da kullanılabilir.

Hüseyin Şiranlıoğlu ORTAKLARI

11— 20

Tel: 79 V. Harzadın — İ. Türk

T. C.

ZİRAAT BANKASI

KURULUŞ TARİHİ 1863

Yurt içinde 563 Şube ve Ajansı.
Dünyanın herhangi yerindeki Muhabirleriyle Sayın Müşterilerinin Emrindedir.

Vadeli vadesiz tasarruf hesapları 1959 İkramiye Planında MÜHİM DEĞİŞİKLİKLER YAPMIŞTIR.

ŞUBE VE AJANSLARI EMRİNİZDEDİR.

HER 100 Liraya bir kura numarası verilir.

Dikkat!

Matbaamızın

İlân, reklâm tarifemiz çok ucuzdur. Ayrıca Gazetemiz 1200 nüsha olarak çıkmaktadır.

Ticari, ve husust ilânların gazetemize verilmesi hem ödenecek ücret ve hem de daha çok kimseler tarafından okunması bakımından daha faydalı olacağı muhakkaktır.

Bir defa tecrübe ediniz. Derhal faydasını göreceksiniz.

ÇORUM

VİLÂYET MATBAASI

Soyadı Tashihi

Sungurlu Asliye Hukuk mahkemesinden

Sungurlu Ermeni mahallesinden kendisine asaleten çocukları Maneyil, İhsabat, Maryam ve Aliksana velâyeten Channis oğlu Ardeşiş Boyacı ve Kuripi kızı Annik Boyacı, Ardaşiş kızı Hırıspına Boyacının Boyacı soyatları Asliye Hukuk Mahkemesinin 16/7/959 tarih 959/98 309 sayılı kararı ile ZARMAN OĞLU olarak tashih edilmiş olduğu ilân olunur. 1373

2 Kasım 1959 ÇARŞAMBA

Mes'ul Müdür İbrahim Sarlan

ÇORUM

Pazardan başka her gün çıkar Vilâyet gazetesi

Kuruluş tarihi 1927 YIL : 38 Sayı : 2557 İdare yeri : İL BASIMEVİ Telefon No. 98 Abonesi 5 kuruştur

Reisicumhur Celâl Bayar'ın Türkiye Büyük Millet Meclisinin onbirinci döneminin üçüncü toplantı yılını açış nutukları

(Geçen sayıdan devam)

Ordu mensuplarının, bilgilerini artırma ve eğitimi meseleleri üzerinde de büyük bir hassasiyetle durulmaktadır. Asrın teknik şartlarına uygun bilgilerle yetiştirilmiş subay ihtiyacını karşılamak maksadiyle hazırlanan Harp ve Subay Okulları Kanun Lâyihaları Yüksek Meclise sunulmuştur.

Silâhlı kuvvetlerimizin günden güne artan astsubay ihtiyacını karşılamak üzere, mevcut astsubay okullarına yenileri ilâve edilmek suretiyle, bu sene (6) bine yakın öğrencinin yetiştirilmesi mümkün olmuştur.

Umumi emniyet ve savunmamızla yakından ilgili yeni bir konuyu da burada açıklamak isterim. Yüksek Meclisin geçen devre içinde kabul buyurduğu « Sivil Müdafaa Kanunu » hükümlerine göre, nükleer silâhlarla açılabilecek bir harbiu muhtemel felâketlerine karşı, halkımızı ve millî servetimizi korumayı hedef tutan ve millî savunmamızın bir parçasını teşkil eden sivil müdafaa hizmetlerimiz. NATO memleketleri standartlarına göre yeni baştan ele alınmıştır. Bu maksatla kabul edilen Sivil Müdafaa Fonu varidatının, gelişen bütçe imkânlarımızla yıldan yıla artması, bu mühim hizmetin aksamadan yürütülmesine imkân verecektir.

Muhterem Arkadaşlar. Millî varlığımızın desteği, beka ve istiklâlimizin en büyük teminatı olan kahraman Silâhlı Kuvvetlerimizin, madd, kudreti ve modern teçhizatı kadar, meslekî öğretim ve mânevi eğitimi için her fedakârlığı göze almaktayız. Bizim için kutsal ve değişmez bir düstur olan bu yoldaki gayretlerimize, salâdette devam edeceğiz.

Muhterem Arkadaşlar.

Dış siyaset bahsine geçiyorum.

Dış politika meseleleri, geçen yıl içinde, memleketimizi çok yakından ilgilendiren gelişmeler göstermiştir.

Yakın dost ve müttefiklerimiz İngiltere ve Yunanistan'la memleketimiz arasında, uzun zamandanberi mühim bir anlaşmazlık konusu teşkil eden Kıbrıs meselesi, bu devre içinde halledilmiştir. İyi niyet sahibi milletler arasında hâkim olması gereken uzlaşma zihniyetinin ve anlaşmazlıklara barış yoluyla çare bulmak iradesinin bu zaferini, huzurunuzda memnunlukla belirtmek isterim.

Türkiye ile Yunanistan ve diğer ilgililer, müşterek emniyet dâvasinin icabı olan samimî işbirliği ve hakikî dostluk anlayışiyle en çetin dâvaların halledilebeğini, medeniyet âlemine ispat etmişler ve böylece, hür dünyanın emniyetine de büyük bir hizmette bulunmuşlardır.

Doğu Akdeniz bölgesinde istikrarın avdetine yol açan bu uzlaşma, Atatürkün açtığı çığırla yüzyüz bulunan Türk Yunan dostluğunun bütün kuvvetiyle canlanmasını sağlamıştır.

—Devamedecek—

Çorumda Pazar ve Mezar yerleri

İhsan SABUNCUOĞLU

Çorumda mevcut gazetelerden birisinde « Sebze pazarının hali ne olacak» başlıklı bir yazı var idi. Diğer bir gazete de Buğday pazarının darlığından, perişanlığından bahsetmişti. Yine bir nüshada da başı boş köpeklerden şikâyet edildiği gibi, bir ay kadar oluyor ki e mahallî gazetelerimizden birisi transit olarak Çorumdan geçen İngiliz ve Amerikanların saat kulesi meydanında « Burası köpek parkı mı ?» diyerek muhtelif poz resimler almış bulunduğunu yazıyordu. Bu yazılanların hepsi cümlece malûm olan ve artık alışılmış bulunan vakialardır. Bunlara ilâveten ben de Buğday ve sebze ve hayvan pazar yerlerinin dar dar olmakla beraber Ulu mezar etrafına çevrelenmiş olmasının muvafik olmadığını hatırlatmak isterim. Evvelâ kaydederim ki hıfzıssıhha kaide ve kanunları pazar yerlerinin ve sükna yerlerinin mezar yerlerinden uzakta olmalarını âmirdir. Bir şairin dediği gibi « Mezaristanı istilâ eden samitü sükûnettir, Ona hürmet insanî bir meziyettir. »

İlmî kaideler, mer'i kanunlar, akıl ve mantıklar böyle iken sanki Ulumezarın sahasına diğer mezar yerleri gibi göz dikilmiş gibicesine etrafına pazaryerleri hem de dar dar sokuluyor. Mezbaha ve hayvan depoları sıkıştırılıyor. Şu koca Çorum ovasında mutena bir mevkide kurulmuş olan ve etrafında büyümesine, açılmasına mani olabilecek dağ, deniz, bataklık, irmak gibi engeller de olmayan Çorumun sükna yerleri darlığından, dükkân azlığından, pazar yerleri darlığından bir kurtulamıyoruz da, Ulumezar çevresine sokuluyoruz. Hani bir şiir vardı ki « Bir namazlık saltanatın var ol musalla taşında... » bu şiiri yaşı otuzbeşi geçenler elbet daha iyi bilirler. Binaenaleyh taht misali ol musalla taşından gidilecek ve ebedî istirahatgâh sayılacak yerde ebedî kalınmalıdır ve bilhassa 900 senelik mazisi olan bu Ulu mezardaki ecdada hürmet etmelidir.

Geçen bir akşam, Bartında kaymakam olup Çoruma gelmiş bulunan bir yeğenimizi ziyaret etmek için onun misafir olduğu Uzun sokakta malum bir haneye gidiyorduk. Tanyeri ilkokulu önündeki gayri muntazam taş ve gübre yığınlarını geçip giderken acep bu yığınlar okuldan şenşakrak ve şakalaşarak çıkacak çocukların ayaklarına dolaşmaz mı ki diye merak edip yürüdük. Aygır deposu yanındaki boşluğu geçerken de kayınpeder ve kayınvalde merhumların eskiden mezarlık olan bu mevkie, ebedî istirahatgâhları diye konmuş idiklerini de hatırlıyarak onların ruhuna fatiha okuyup giderken, ayaklarımız çamurlara, gübre yığınlarına batıyordu. Heyhat dedik mezarları dağıtıldı bari yerleri temiz bırakılsa... Ulumezar da birgün öyle olmasın. Geçmişlerine hürmetle bakmayan âtisine emin olamaz kaidesini de unutup gidiyoruz.

Mevzuumuz pazar yerleri idi. Binaenaleyh Ulumezar çevresinden uzaklaşılmak suretiyle Çorumda içte, kenarda pazaryeri olmaya müsait birçok yerler var. Yeter ki görülsün ve yapılsın. Meselâ hayvanpazarı yapılan yer çok çamur

yapacak yerdir. Orası sebze bahçesi, ispanak tarlası veya yoncalık olabilir. Havuzu hazır, suyu da var. hattâ orayı Hıdırlık ile Ulumezarın birleştirilmesi şekliyle mezarlığa katmak da düşünülebilir. Binaenaleyh Çorum için geniş ferah Pazaryerleri lâzımdır.

Sokaklardaki köpeklere gelince bu köpek itlafı mevzuu Çorumda yeni bir hal değildir. Ta... birinci cihan harbinin ilk zamanlarında Çorumda mutasarrıf olarak bulunan Nurettin Bey çok faal ve imarcı ve muhterem bir adam olarak anılan bu Nurettin Bey Çorumda İstiklâl ilkokulunu ve Erkek Sanat Enstitüsü ve Parkı yaptırırken sokaklardaki başıboş köpekleri de itlâf ettirir ve Parkta kuleler yaptırırdı. Bu günkü güzelim çamlar işte o külerin dağıtılan gübreleriyle yetişmiştir denebilir. Binaenaleyh Çorumda sokaklardan başıboş köpekleri temizlemek ihmal kabul etmiyecek sıhhî zaruretlerdir.

İnkişafı dillerde destan olan Kayseriyi ve az zamanda muntazaman açılışın görüp bildiğimiz Kırıkkaleyi misal olarak göz önüne belediyecilerimiz alsalar.

Geçen Cumhuriyet bayramı tatili dolayısiyle Eskişehirdeki oğlumun yanına gitmiştim. Otobüsle akşamın saat 9 zuında şehre girerken otobüs arkadaşlarımız gençlerin Paris Paris diye neşelerle bağrıştıkları Eskişehir sanasın ki Paris olmuş. Caddeleri uzun ve düzgün, yolları hep asfalt, yayaları ise belediye reisliğini üzerine almış olan Valinin rica yollu emir yollu ihbarleriyle tıpış tıpış yürünecek güzelim yollar olmuş. Her taraf temiz. Sokaklarında köpek hiç yok. Her tarafı mamur olma yolunu muntazaman tutmuş, çarşı yerleri tahdid edilmemiş, iskân sahası dardan çevrilmemiş, hep planlı olarak inkişaf ettirilmiş ve ettiriliyor. Bizim milönü veya nadıkpınarı veya namazgâh civarı gibi gecekondular rastgele kondurulmamış, intizama sokulmuş. Eskişehirde bizim Osman Asalın «Çorum Pazarı» levhalı mobilya ticarethanesini de gördüm. Yüzden fazla koltuk, kanepe teşhir etmiş vaziyette. Osman Asalın dediğine göre o dükkânın yeri on sene evvel kabak tarlası imiş Şimdi mamureler olmuş. Eskişehirin sebze pazarı yerini de bilhassa gidip gördüm.

—Devamı var—

Şehir Meteoroloji malûmatı

2.12.959 günü Gölgede sıcaklık derece

0,4 Gece 3 Gündüz

Şoför, Ailelere felâket getirmek istemiyorsan daima yolun sağını takib et, Sür'atten çekin.

30 YIL KARANTİLİ

GENERAL

DİKİŞ VE NAKIŞ MAKİNALARI GELMİŞTİR

Gayet kullanışlı zarif, mobilyalı ve sağlam olan bu dikiş makinaları emsallerinden üstün olup 30 yıl garantili verilir.

Aynı zamanda bol olan bu makinaların parçaları, Singer makinalarında da kullanılabilir.

12— 20 Hüseyin Şiranlıoğlu ORTAKLARI

Tel: 79 V. Harzadın — İ. Türk

T. C.

ZİRAAT BANKASI

KURULUŞ TARİHİ 1863

Yurt içinde 563 Şube ve Ajansı.

Dünyanın her tarafındaki Muhabirleriyle Sayın Müşterilerinin Emrindedir.

Vadeli vadesiz tasarruf hesapları 1959 İkramiye Planında MÜHİM DEĞİŞİKLİKLER YAPMIŞTIR.

ŞUBE VE AJANSLARI EMRİNİZDEDİR.

HER 100 Liraya bir kura numarası verilir.

Dikkat!

Matbaamızın

İlân, reklâm tarifemiz çok ucuzdur. Ayrıca Gazetemiz 1200 nüsha olarak çıkmaktadır.

Ticarî, ve hususî ilânların gazetemize verilmesi hem ödenecek ücret ve hem de daha çok kimseler tarafından okunması bakımından daha faydalı olacağı muhakkaktır.

Bir defa tecrübe ediniz. Derhal faydasını göreceksiniz:

ÇORUM

VİLÂYET MATBAASI

Yatandaş!

Kızılay kara gün dostudur. Felâketli günlerinde sana yardım eden Kızılay Kurumuna üye ol.

Vilâyet Matbaası — Çorum

4 Kasım 1959 CUMA

Mes'ul Müdür İbrahim Serim

ÇORUM

Yazısının başına her gün çıkar Vilâyet gazetesi

YIL 3 Sayı : 2558

İdare yeri: İL BASIMEVİ

Telefon No. 98

Abone 5 TL

T.C. ÇORUM İL BASIMEVİ MÜDÜRLÜĞÜ

T.C. ÇORUM VALİLİĞİ İL BASIMEVİ MÜDÜRLÜĞÜ

Reisicumhur Celâl Bayar'ın Türkiye Büyük Millet Meclisinin onbirinci döneminin üçüncü toplantı yılını açış nutukları

(Geçen sayıdan devam)

Kıbrıs anlaşmalarına hâkim olan iyi niyetin ve karşılıklı haklara saygı göstermezihniyetinin, Kıbrıs'teki iki cemaat arasında da uyandığı görmek, pek yakında doğuşunu selâmlıyacağımız Kıbrıs Cumhuriyetinin istikbaline güvenimizi artırmıştır.

Sayın Milletvekilleri,

Son bir sene içinde sulh ve istikrarın gerçekleşmesi bakımından beslenen ümitleri kırıcı bir takım hâdiselerin zuhur ettiğini görmüş bulunuyoruz. Umumiyetle milletlerarası komünizmin çeşitli bölgelerde ihdas ettiği bu hâdiseler yanında, Sovyet Rusya'nın takip etmeğe başladığı, şahsi temaslar temini suretiyle ferahlık yaratma siyaseti de gittikçe daha geniş bir şekilde gelişmekte ve bu hareketler, emniyetsizlikten musterip ve hakiki sulha hasret çeken demokrasilerde, az da olsa iyimserlik ümitleri doğurmaktadır.

Sovyetler Birliği Başvekilinin Amerika Birleşik Devletleri Reisi Cumhuru tarafından devlet olunması da umumi gerginliği hafifletmek maksadıyle Batı âlemince her fırsattan istifade için sarfedilmekte olan devamlı gayretlerin takdire değer bir örneğidir.

Türkiye'nin, emniyet içinde sulhün teessüsünü arzu eden memleketlerden biri olarak. Batı ile Doğu arasındaki münasebetlerin düzelmesi gayesiyle yönettilen bütün teşebbüsleri tasvip ve takdirle karşıladığını bir kere daha belirtmek isterim.

Bütün medeni dünya gibi biz de, Doğu ile Batı arasında, hürriyet ve adalet mefhumlarını milletlerin istiklâline ve serbest iradelerini kullanma haklarına riayet prensibini kabul eden iyi münasebetlerin kurulmasını arzu etmekteyiz. Ancak bu samimi arzumuz yanında, mevcut huzursuzlukların sadece sözde kalan vaadlerle değil tezyiklerin fiilen kalkmasını sağlıyan hakiki şartların tekemmülü ile mümkün olacağına inanmaktayız. Bu şartlar sağlanmadan, tam iyimserliğe kapılmanın tehlikesini gözönünde tutarak iki blok arasında devam edeceğini umduğumuz temaslardan, milletlerarası gerginliğin ortadan kalkmasını gerçekleştirecek müsbet neticeler elde edilmesini istemekte ve beklemekteyiz.

Boti ile Doğu yakınlaşması ve dünyada barış ve güvenin tesisi için gerekli şartların en önemlisi hiç şüphe yok ki, silâhsızlanma dâvasının hallidir. Kendi huzur ve emniyetimizin de şartı sayıdığımız dünya sulh ve sükûnu içinde, bütün kaynak ve enerjilerimizi iktisadi kalkınmamıza yönetmek imkânı bize temin edecek bir silâhsızlanma anlaşmasının bir an evvel gerçekleşmesinden duyacağımız memnuniyet büyüktür. Fakat, her şeyden evvel, silâhsızlanmanın umumi ve hakiki bir silâhsızlanma mahiyetinde olması lâzımdır. Silâhsızlanma anlaşması nazariyede kalmayıp, herkesin itimat edebileceği, ciddi ve gerçek bir kontrol esasına bağlanmalıdır. Kanaatimizce, ancak nükleer ve konvansiyonel silâhları da alacak tesirli bir kontrol sistemi, gerçek silâhsızlanmayı temin edebilir. Bu olmadıkça, « Cemiyeti Akvam » devrinden beri işittiğimiz silâhsızlanma iddia ve sözleri, siyasi

—Sonu Sayfa 2 de

Çorumda Pazar ve Mezar yerleri

İhsan SABUNCUOĞLU

—Geçen Sayıdan Devam—

Cumartesi günü idi. Sanasın ki bizim saat kulesinden büyük parka kadar uzanıyor. Cıncık boncuktan tutda soğan ve kabak yığınlarına kadar herşey meydanda. Genişliği de bizim saat kulesi meydanı gibi. Yerleri hep beton, sekiler beton, eski araba tekerleğinden muaddel şemsiyeleri var. Ucuzluk, bolluk Bir aralık rast geldik, teftiş var. Vali orada Belediye Reisi de imiş. Arkasında birkaç zabıta memuru teftiş yapıyor, geriden de halk «işte böyle olmalı, satım, satılanı, fiyatı gözden geçiriyor» diye memnuniyet izhar ediyorlardı. Eskişehirin bu pazar yeri hafiada üç gün böylece kurulurmuş, diğer iki yerde aynı pazar ayrıca yapılırmış.

Eskişehirin Çoruma benzer tarafları çok var. Çorumda ora gibi muhtelif ana yolların birleşme noktası amma bunların şimendöferi var. Geleceğim akşam oğlum Gültekinle bir hasbihal yaptık. O iki Lise tahsilini Bursada, yüksek tahsilini İsviçrede, stajlarını Almanyada ve İngilterede yapmış, en son Amerikada tetkiklere gitmiş bir yüksek mühendistir. Meslekî bilgi ve görüşlerinden başka içtimaî, umumî görüşleri daha başka Yapılanı yapılacağın bozulmıyacak şekilde yapılması, az gayretle çok randıman mevzularında görüştük. Ezcümle 1948 de İsviçreden sıla için geldiğinde o zamanki belediyecilerimizin saat kulesi meydanında bahçe yapmak suretiyle meydan olmaktan çıkarmaları ve hattâ cadde ortalarına ağaç dikmelerini hoş görmiyerek Almanyada cadde ve meydanları tayyare meydanı gibi yapıyorlar demesini o zamanın belediyecilerimiz istihfafla karşılamışlardı. Bu gün caddelerin tayyare meydanı gibi olması onlara oniki sene evvel söylenmiş idi ve haattâ 952 de İsviçreden ikmali tahsil ile geldiğinde dahi Gültekin Almanya'da bir şehri imara başlarken eskisini hali sabıkı ile bırakıyorlar, yanında münasip bir yerde yeniden hızla şehir kuruyorlar, Çorumda da öyle yapılsa iyi olur demişti. Nitekim kışla ile Melekgazi arası sâha bundan onbeş sene evvel belediyece bir satın alınarak parsellenmek suretiyle şehrin oralara çekilmesi temin edilseydi, bu gün belediye arsa paralariyle milyonlar sahibi olmuş olurdu. Mahdut bütçelerle eski ev ve mahalleleri yıkmak, mesken ve dükkân buhranına sebebiyet verilmek gibi güçlükler çıkmazdı ve Çorum çoktan inkişaf etmiş olurdu. Fakat ilim ve görgü dinleyen olmayınca işte herşey yerinde savar, varlıkta yokluk olur. İnşaallah yeniden yapılmakta olan ve birinci cihan harbinden beri galiba beşinci olarak bulunan şehir planı iyi yapılır ve iyi tatbik edilir de Çorum herkesin güzel diyeceği yer olur inşaallah....

Reisicumhur Celâl Bayar'ın Türkiye Büyük Millet Meclisinin onbirinci döneminin üçüncü toplantı yılını açış nutukları

—Baş tarafı Sahife 1 de—

edebiyattan başka bir mâna ifade edemez; gerçek emniyeti temin edecek yerde, kötü niyetlilerin işine yarıyan bir avutma politikasından ileri gidemez. İşte, Türkiye, gerçekten taraftar olduğu silâhsızlanma konusunu geçmiş tecrübelerin hatırlattığı bu mülâhazaların ışığı altında ve iyi niyetle mütalâa ve tetkik etmektedir.

Muhterem Arkadaşlarım

Her zaman söylediğimiz gibi sulh ve emniyetin ayrı ayrı mütalâasına imkân yoktur. Bu itibarla, dünyanın her tarafına şâmil bir sulh devresinin doğması için gerekli şartlar gerçekleşinceye kadar hür milletlerin, müşterek emniyet teşkilâtının kuvvetlenmesine çalışmaları zaruridir,

—Devam edecek—

İskilip Asliye Hukuk Mahkemesinden

Ali Bostancı ve Güley Bostancı tarafından İskilip Belediyesi ve hazinei maliyesi adına avukat Mürsel Kalyoncu aleyhlerine açılan tescil dâvasının yargılamasında :

İskilibin Ulaştepe Çukuroymak mahallesinin Fazlılar sokağı mevkiinde şarkan yol, kısmen Ahmet Sular evi ve havlusu, garben Hocanın Mustafa Sucu evi ve havlusu ve kısmen Ömer Bodur evi, şimalen yol, cenuben hocanın Mustafa Sucu evi ve bahçesi ile çevrili müştemilâtlı ev ve bahçenin dâvacılar namlarına tescilini talep etmekte olduklarından işbu gayri menkulle alâkası olanların Asliye Hukuk 1959/461 sayılı dosyasına muracaat etmeleri ilânen tebliğ olunu.

Duruşma : 25/3/1960 (1378) 1—3

Şehir Meteoroloji malûmatı

4.12.959 günü Gölgede sıcaklık derece

0,4 Gece 3 Gündüz

Şoför, Ailelere felâket getirmek istemiyorsan daima yolun sağını takib et. Sür'atten çekin.

30 YIL KARANTİLİ

GENERAL

DİKİŞ VE NAKIŞ MAKİNALARI GELMİŞTİR

Gayet kullanışlı zarif, mobilyalı ve sağlam olan bu dikiş makinaları emsallerinden üstün olup 30 yıl garantili verilir.

Aynı zamanda bol olan bu makinaların parçaları, Singer makinalarında da kullanılabilir.

Hüseyin Şiranlıoğlu ORTAKLARI

13—20

Tel: 79 Y. Harzadın — İ. Türk

T. C.

ZİRAAT BANKASI

KURULUŞ TARİHİ 1863

Yurt içinde 563 Şube ve Ajansı.

Dünyanın hertarafındaki Muhabirleriyle Sayın Müşterilerinin Emrindedir.

Vadeli vadesiz tasarruf hesapları 1959 İkramiye Planında MÜHİM DEĞİŞİKLİKLER YAPMIŞTIR.

ŞUBE VE AJANSLARI EMRİNİZDEDİR.

HER 100 Liraya bir kura numarası verilir.

Dikkat!

Matbaamızın

İlân, reklâm tarifemiz çok ucuzdur. Ayrıca Gazetemiz 1200 nüsha olarak çıkmaktadır.

Ticari, ve husust ilânların gazetemize verilmesi hem ödenecek ücret ve hem de daha çok kimseler tarafından okunması bakımından daha faydalı olacağı muhakkaktır.

Bir defa tecrübe ediniz. Derhal faydasını göreceksiniz.

ÇORUM

VİLÂYET MATBAASI

Yatandaş!

Kızılay kara gün dostudur. Felâketli günlerinde sana yardım eden Kızılay Kurumuna üye ol.

Vilâyet Matbaası — Çorum

7 Aralık 1959 PAZARTESİ

Mes'ul Müdür İbrahim Serim

ÇORUM

Pazardan başka her gün çıkar Vilâyet gazetesi

Kuruluş tarihi 1927 YIL : 33 Sayı : 2559 İdare yeri : İL BASIMEVİ Telefon No. 98 Abonesi 5 kuruştur

Reisicumhur Celâl Bayar'ın Türkiye Büyük Millet Meclisinin onbirinci döneminin üçüncü toplantı yılını açış nutukları

(Geçen sayıdan devam)

Bu gerçeğe inanmış olan Türkiye, mensup bulunduğu müşterek müdafaa teşkilâtına NATO ve CENTO'ya sadakatla bağlı bulunmaktadır. Bu topluluklar içinde, milletimiz, millî bütünlüğü ve kararlı politikasiyle hür milletlerin müdafaası bakımından kuvvetli bir varlık teşkil etmektedir.

Bölgemizde sulhun tahkiyesi ve emniyetin tesisi bakımından ehemmiyet bir müdafaa teşkilâtı da Merkez Antlaşması Teşkilâtı (CENTO) dur.

Geçenlerde Washington'da toplanan Nazırlar Konseyinden sonra, NATO ile SEATO arasındaki boşluğu doldurmağa mâtuf bu müdafaa teşkilâtı, daha geniş ve müessir bir çalışma devresine girmiştir. Halâ devam edegelen her çeşit menfi propaganda ve yıkıcı faaliyetlere rağmen CENTO bu gün Orta Doğu'da sulh ve emniyetin devamı, her sahada en verimli işbirliğinin temini için mühim bir unsur olarak canlılığını tamamiyle muhafaza etmektedir.

Diğer taraftan. CENTO çerçevesi içinde, Türkiye, İran ve Pakistan ile Amerika Birleşik Devletleri arasında Ankara'da imzalanan iki Taraflı işbirliği Anlaşmaları. Orta Doğu'da sulh ve emniyetin kuvvetlenmesi ve iktisadi refahın temini bakımından çok mühim bir rol oynamaktadır.

Bu arada, CENTO müttefiklerimiz kardeş İran ve Pakistan ile aramızdaki dostça münasebetlerin günden güne gelişmekte olduğunu ifade etmekten hususi bir zevk ve şeref duymaktayım. İran milletinin bu yılın başından beri uğradığı yıkıcı hücumlara karşı kıymetli Hükümdarı Majeste Rıza Şah Pehlavi'nin yüksek iradeleri sayesinde muhafaza ettiği vakur ve azimli durumun. Türk milleti tarafından takdir ve hayranlıkla karşılandığını da bu vesiyle ile belirtmek isterim.

CENTO Paktı Konseyi toplantısı münasebetiyle Birleşik Amerika'yı ziyaret etmiş olan Başvekilimiz, orada Sayın Amerikan Reisicumhuru Eisenkower ve diğer Amerikan Devlet adamları ile temas etmiştir. Bu görüşmeler neticesinde, iki müttefik Devlet arasındaki münasebetlerin samimiyeti ve muhtelif dünya meseleleri karşısındaki görüş birliği bir kere daha tezahür etmiştir.

Muhterem Mebuslar.

İtalyan Reisicumhuru Ekselâns Gronchi'nin 1957 Kasımında memleketimize vâki ziyaretini iade ve nazik davetlerine icabet maksadiyle Haziran ayında dost ve müttefik İtalya'ya yaptığım ziyaret sırasında gördüğüm geniş alâka ve muhabbeti huzurunuzda ifade etmekten büyük bir zevk duymaktayım

İtalya'nın kıymetli Devlet adamlarıyla temaslarımız her iki memleketin Akdeniz ve Orta Doğu bölgesinde olduğu kadar bütün dünyada güvenlik ve adalete dayanan bir barışın teminat altına alınmasına hedef tu-

—Sonu Sayfa 2 de —

Vilâyet Umumi Meclisi Çarşamba günü toplanıyor

Vilayetçe herşey tamamlandı

Vilâyet Umumi Meclisi 10 Aralık 959 Çarşamba günü saat 14 de çalışmalarına başlayacaktır. Öğrendiğimize göre Vilâyet Umumi Meclisi bu sene Özel İdare salonunda toplanacak ve çalışmalarına bu salonda devam edecektir. Her yıl Hükûmet Konağı salonunda toplanan Umumi Meclis toplantıları pek sıkışık bir durum arzediyordu. Büyük salonda toplanmaları birçok ferahlıklar yaratacaktır.

Toplantıdan evvel Vilâyetin ihzari bütçesi Özel İdare Müdürlüğünce tanzim edilerek Vilâyet Makamına takdim edilmiş ve Valimizin başkanlığında toplanan Daimi Encümende inceden inceye gözden geçirilerek 1 milyon 200 bin liranın üstünde bütçe bağlanmıştır.

Daha evvel Vilâyetin geçen sene ile bu senenin yedinci ayın sonuna kadar yapılan hizmetleri açıklıyan izahname tanzim edilmiş ve on gün evvel birer sureti Daimi encümen mütalâa namesiyle beraber üyelerin adreslerine postalanmıştır. Bu suretle azalar toplantıdan çok evvel yapılan işler ve hizmetler üzerinde malumat sahibi olmuş ve hazırlıklı bulunmalarına büyük imkân verilmiş bulunmaktadır.

Hasan Paşa

Şehrimizin yetiştirdi simalardan Hacı Hasan Paşayı neslimizin evlatlarına daha yakından tanıtmak için Ziya Şakirin (yarım asır evvel bizi idare edenler) adlı kitabından derlediğimiz malumatı aynen, yarından itibaren neşre başlayacağız.

Bütün hemşehrilerimizin Okumasını Tavsiye ederiz.

Amerikan Yardımının Gayesi

Washington, 19 Kasım - (USIS) - Milletlerarası İşbirliği idaresi Müdür muavini D. A. Fitzgerald Ziraat Vekâleti İhtisas okuluna hitaben yaptığı bir konuşmada önümüzdeki yıllarda Amerikanın gelişmekte olan memleketlerin iktisadi gelişmesine yardım hususundaki gayretlerinin bu memleketlerin insan kaynaklarının geliştirilmesine tevcih edileceğini söylemiştir.

Bu konuşmasında Fitzgerald demiştir ki:

« Fizıki kaynakları ne kadar verimli olursa olsun veya ne kadar fazla iktisadi yardım görürlerse görsünler bu memleketler kâfiye ve iyi eğitim görmüş insan gücüne sahip olmadıkları müddetçe büyük bir ilerlemeye kaydetmeyi ümid edemezler »

Fitzgerald halen işine bulunduğumuz mali yıl zarfında gelişmekte olan memleketlere teknik yardım için 150,000,000 dolar sarfetmeyi tasarladığını bildirmiştir.

Fritzgerald bu para ile 1.100'e Ankını ziraat sahasında olmak üzere 3,200 teknisyenin hariçte finanse edileceğini ve buna ilâveten 2,100'ü yine ziraat sahasında olmak üzere 8,000 kadar yabancı memleket mensubinine Birleşik Amerikada üç aydan altı ay'a kadar eğitim sağlanacağı bildirmiştir.

Reisicumhur Celâl Bayar'ın Türkiye Büyük Millet Meclisinin onbirinci döneminin üçüncü toplantı yılını açış nutukları

—Baş tarafı Sahife 1 de—

tan müşterek siyasetlerinin bir kere daha teyidine vesile olmuştur.

Türk ve İtalyan milletleri arasında mevcut ananevi dostluk ve tenasüt, memleketimiz arasında geniş ve verimli bir işbirliğinin kurulmasına yol açmaktadır. Görüşmelerimiz, Türkiye ve İtalya arasında iktisadi, teknik ve kültürel sahalarda yeni yeni gelişme imkânlarının mevcut olduğunu ortaya koymuş ve bu konularda esaslı anlaşmalara varılmıştır.

İtalya ile imzalanan malî ve iktisadi anlaşmada beni bilhassa mütehassis eden nokta, anlaşmanın karşılıklı (Bilâteral) bir münasebetin kıymetini tebarüz ettirmiş olmasıdır. Bu neticeyi, aradaki dostluğun ne derece derin ve köklü olduğunu ifade etmek itibariyle, ayrıca belirtmek isterim.

Aziz Millatvekilleri.

Takip ettiğimiz açık ve kararlı politika, Birleşmiş Milletler şartında yer alan esaslara göre, karşılıklı saygı ve itimat zihniyetinin yerleşmesi ve umumi sulh ve istikrarın temini gayesine yöneltilmiştir.

Bu krenşip dairesinde, dünyanın bütün memleketleriyle dostca münasebetler devam ettirmeye büyük bir dikkat göstermekte; her türlü meselenin hayırhahlık, iyi niyet ve sağduyu ile halledilmesini arzu etmekteyiz. Dış siyasetimizin, her zaman olduğu gibi, bundan sonra da aynı düşüncelerden mülhem olarak yürütülmesine devam edeceğiz.

Yüksek Heyetiniz emin buldumalıdır ki. dünyanın her yerinde başgösteren, müsbet veya menfi gelişmeleri dikkatle takip etmekte ve uyanık bulunmaktayız. Bu arada titizlikle riayet ettiğimiy. püstür, taahhütlerimize sadık kalmak dostluğu dostlukla mukabele etmek, tehdide göğüs germek ve memleketin istiklâl ve emniyetini her şeyin üstünde tutmaktır.

Pek Muhterem Mebus Arkadaşlarım.

Sözlerim burada sona ermiş bulunuyor.

Millî iradenin tek mümessili olan Yüksek Meclisinizin huzurunda bir kere daha ifade etmek isterim ki, bütün gayretlerimiz aziz milletimize hizmet edebilmek gryesine yönetilmiştir. Muhtaç olduğumuz kudret kaynağım, daima isabetli yolda tecelli eden karar ve irşatlarınızda bulmaktayız.

Bu çalışma deverinin de, yurdumuzu ve milletimizi refah ve ilerleme yolunda yeni merhalelere ulaş ıracağından emin olarak hepinize başarılar dilerim.

Yeni cins Melez Mısır

Birleşik Amerikadaki bir çok ziraatçiler yakında yeni cins bir melez mısır'ı kullanmaya başlıyacaklardır. Bu yeni melez mısır'ın koçanlarının boyu 15 - 20.3 santim olacak fakat koçanın kalınlığı bir kurşun kalemi kadar olacaktır. Bir dalde 6 ilâ 10 koçan bulunacak ve her nebatın en az beş altı dilibulunacaktır.

Bu yeni cins melez mısır'ı geliştirmiş olan Milford daki Crow's Hybrid Seed Corn Company bunu 1960 yılında mısır müstahsili memleketlere göndereceğini bildirmiştir.

Süt Satan Makineler

Birleşik Amerikada gittikçe rağbet görmekte olan süt satan makinele süt istihlâkini büyük misyasta artırmışlardır. Meselâ batı Virginia'nın bir tek kazasında bu makineler süt istihlâkini 37,850 litre artırmıştır,

T. C.

ZİRAAT BANKASI

KURULUŞ TARİHİ 1863

Yurt içinde 563 Şube ve Ajansı.

Dünyanın her tarafındaki Muhabirleriyle Sayın Müşterilerinin Emrindedir.

Vadeli vadesiz tasarruf hesapları 1959 İkramiye Planında MÜHİM DEĞİŞİKLİKLER YAPMIŞTIR.

ŞUBE VE AJANSLARI EMRİNİZDEDİR.

HER 100 Liraya bir kura numarası verilir.

Dikkat !

Matbaamızın

İlân, reklâm tarifemiz çok ucuzdur. Ayrıca Gazetemiz 1200 nüsha olarak çıkmaktadır.

Ticarî, ve husust ilânların gazetemize verilmesi hem ödenecek ücret ve hem de daha çok kimseler tarafından okunması bakımından daha faydalı olacağı muhakkaktır.

Bir defa tecrübe ediniz. Derhal faydasını göreceksiniz.

ÇORUM

VİLÂYET MATBAASI

Yatandaş!

Kızılay kara gün dostudur. Felâketli günlerinde sana yardım eden Kızılay Kurumuna üye ol.

Vilâyet Matbaası — Çorum

8 Aralık 1959 SALI

Mes'ul Müdür İbrahim Serim

ÇORUM

Hazırdan başkası her gün çıkar Vilâyet gazetesi

Kuruluş tarihi 1921 YIL : 38 Sayı : 2560 İdare yeri : İL BASIMEVI Telefon No. 98 Nushası 5 kuruştur

T.C. ÇORUM İLİ MERKEZİ KÜTÜPHANE MÜDÜRLÜĞÜ

Hacı Hasan Paşa

İhsan SABUNCUOĞLU

20/Kasım/959 tarihli Akşam Gazetesini tesadüfen dükkânına uğradığım Kasap Elvan Kesen elime tutuşturarak bak Çorum hakkında ne yazıyor diye gösterdi. Hemen oracıkta okudum tekrar okudum Muharririn takdir ve sitayışlerinden bübürlenmiyerek son bir fıkrasini da gelliniz beraber okuyalım (. . . . . şu acı gerçeği de söyliyeyim. Pek çok yerlerde olduğu gibi Çorumda da aydınca bir davranış, sanat, kültür hareketleri aydın topluluğu yoktur,...)

Evet Çorumda Aydın tokluluğu maalesef yoktur. Yine bu yazı arasında Çorumun Kitap çokluğuna malikiyetinden ve kütüphaneden bahsederken, Muharrir Çorumun Kahraman bir evlâdı olan Hrcı Hasan Paşayı yedi sekiy Hasan Paşa diye tearüf eden basıt ismile yad ediyor. Buna da gönlüm razı olmadı. Geçenlerde Çorum Gazetesinde Paşanın maarif perverliğini ve Mahmut Şevket Paşayı nasıl sıyanet ettiğini yazmîştim. Hacı Hasan Paşanın kim ve ne olduğunu üstad Muharrir ve maruf müellif Ziya Şakirden dinleyelim ve dinletelim.

Hasan Paşa

Resmî unvanı (Beşiktaş Muhafızı) olan «Müşir Hacı Hasan Paşa» nın en mühim vazifesi, Çırağan sarayında mahpus bulunan (Beşinci Sultan Murad) ı muhafaza etmekti. Sultan Hamit devrinin en nüfuzlu şahsiyetlerinden biri olan bu zat hakkında söylenilen sözlere bakılırsa, Hasan Paşaya esatirî bir mevki vermek icabeder. O devirde ismi haşyetle anılan ve Hele Beşiktaş karakolunun önünden geçenlerin tüylerini ürpertecek kadar korkunç bir nam kazanmış olan Hasan Paşa, tedkika şayan bir şahsiyettir. Kendisi (Çorum) lu idi. Okuması yazması yoktu. Müşir üniformasını taşıdığı zamanlarda bile arap harfleriyle (8) ve (7) rakamlarını fasılalı yazar, ortalarına bir çizgi çekerek (Hasan) şeklinde imzasını atardı. Böyle olmakla beraber, derin düşünceli, muhakemesi kuvvetli, zeki, söz söylediği insanlara karşı nafiz, iri ve mütenasip vücutlu bir adamdı.

Zaptiye neferliğinden yetiştiğine dair şayi olan rivayetler yalandır. Çorumun bu Türk evlâdı, neferlikle askere girmiş, Sırp ve Karadağ muharebelerinde ve bilhassa eşkıya takibatında temayüz ederek kolağalığına kadar terfi etmiş bir askerdi. Sultan Aziz onun birçok menkıbelerini duymuş ve hoşa gitmesi üzerine İstanbula getirtmiş. Beşiktaş civarını muhafazaya memur olan Zaptiye Taburunun kumandanlığını ona vermiştl. Bu suretle taburağalığına (yani binbaşılığa) nail olan Hasan Ağa Sultan Azizi candan sever ve ona karşı derin bir sadakat ve muhabbet beslerdi. Efendisine hoş görünmek ve onu memnun etmek için gece gündüz sarayın etrafında dolaşır, sarayın etrafından münasebetsiz bir adam geçirmemeye çalışırdı.

Sultan Aziz karadan bir yere selâmlık edeceği zaman Hasan Ağa ata biner, evvelâ Dolmahçe sarayının saltanat kapısından çıkar efendisini selâmladıktan sonra, dört nala bayvanını sürer, kestirme yollardan geçer, muhtelif yerlerde karşısına çıkıp selâmlamak suretiyle hünkârın gözüne girerdi.

Sultan Azizi esen rüzgârlardan bile esirgeyecek kadar seven Hasan Paşanın zıddına giden yalnız birşey vardı. O da (güzergâhı şahane) de durarak olur olmaz şeyler için arzuhal veren bir takım eşhastı. Belki bu suretle padişaha bir suikast yapılacağını da hatırına getiren Hasan Ağa, bu gibi şüpheli eşhası şiddetle menetmişti.

Her selâmlık resminde birçok arzuhaller takdim edildiğini görmiye alışmış olan Sultan Aziz, yavaş yavaş muracaatların azaldığını görünce merak etmiş, bunun sebebini sormuştu. Bunları Hasan Ağanın menettiğini haber alınca merakı artmış, ondan da sordurmuştu. Hasan Ağa, kemali safiyetle buna cevap verdi:

— Sayei şahanede hükûmet var. Yol üstünde durup da efendimi taciz etmiye ne hacet ?

Dedi. Fakat zeki adam, bu sualden maksadın ne olduğunu da derhal hissetmişti. Çünkü Sultan Aziz, mevkiine mağrur ve azametli bir padişahtı.

Her ne şekilde olursa olsun, kendisine vukubulan bir muracaattan büyük bir haz duyardı. Bu suretle padişahı, zevkinden mahrum etmenin bir hata olduğunu anlar anlamaz hemen bu hatasını tamire teşebbüs etti. El altından bazı erbabı hacet ve ihtiyacatı teşvik ederek yine arzuhaller verdirmeye devam ettirdi.

Bu şekilde miralayhğa kadar terfi eden Hasan Ağa, Rumelide harp sıkıştığı zaman İstanbulda kalmadı.

—Devamı var—

Vilâyet Umumi Meclisinin 11 inci seçim devresinin Beşinci toplantısı

— RUZNAME —

10/Aralık/959 Perşembe

1 — İdarei Umumiyei Vilâyat kanunun 120 inci maddesi uyarınca yoklama yapılması.

2 — Açılış.

3 — Reylerin tasnifi için kur'a ile iki aza seçilmesi.

4 — Dahili nizamnamenin birinci maddesi gereğince gizli reyle ikinci Reis seçimi.

5 — Dahili nizamnamenin birinci maddesi gereğince ayrı ayrı ve gizli Reyle iki kâtip seçimi.

6 — Muhtacı tetkik mesail için üç veya beşer kişilik Encümenler teşkili

7 — 960 maii yılı varidat ve masraf bütçeleri hakkında Daimî Encümen kararı.

8 — 958 mali yılı varidat ve masraf kat'i ve idare hesapları hakkında Daimî Encümen mazbatası.

9 — 958 mali yılı ibtidasından sene sonuna ve 959 yılı başlangıcından Eylul ayı sonuna kadar bütçeler üzerinde yapılan icraat ve tatbikatı havi izahnamenin okunması.

10 — Daimî Encümen mütalaanamesinin okunması.

11 — Gelecek toplantı günlerinin tayini.

Karaciğer hastalığının teşhisinde Yeni Usul

Kan'ın kalb'den karaciğere ne kadar zamanda gittiğini ölçen yeni bir radioaktif teknik sayesinde siroz ve diğer karaciğer hastalıkları daha kolaylıkla teşhis edilebilmektedir.

Bu teknik California Üniversitesi Tıp Fakültesinden Dr. Ismael Mena, Leslie R. Bennett, Raymond Kivel, Joseph Scallon ve Sheman M. Mellinkoff tarafından geliştirilmiştir.

Bu usulün esası enjeksiyonla zerkedilen radioaktif serum albümin'in kalbden karaciğere ne kadar zamanda gittiğinin ölçülmesi dir. Bunu ölçmek üzere radioaktiviteyi ölçen iki cihazdan biri kalbin diğeri de karaciğerin üzerine konulmaktadır.

Karaciğer Eirozunpa ciğerde tahribat olduğu için kan'ın geçmesi de daha uzun zaman almaktadır. Radioaktif maddeyi ihtiva eden kan'ın karaciğere geçmesindeki sür'atin azalması karaciğer'deki tahribatın kat'i bir nişanesidir.

Bu yeni teknikle 800 kişi üzerinde tecrübeler yapmıştır. Bu tekniğin bilhassa siroz'un teşhisinde fevkalâde faydalı olduğu isbat edilmiştir.

Dev Helikopter

Texas eyaletinin Fort Worth şehrindeki Bell Helikopter Csrporation atomla müâeharrik bir dev helikopter üzerindeki tetkiklerini tamamlamış bulunmaktadır. Şirket bu dev helikopter'in, inşa edildiği takdirde, 90 metre uzunluk, 220,000 kilo ağırlıkta olacağını ve saate 320 kilometre sür'ate sahip olacağını bildirmiştir.

Zayi İsim Mührü

Tatbikli isim mühürümü zayi ettim. Bundan sonra imza kullanacağımdan zayi edilen mühürün hükmü yoktur.

Sungurlunun Büyükbolatlı Köyü
1380 Muhtarı Mustafa Yağmur

Şehir Meteoroloji malûmatı

8.12 959 günü Gölgede sıcaklık derece
0,4 Gece 3 Gündüz

Şoför, Ailelere felâket getirmek istemiyorsan daima yolun sağını takib et. Sür'atten çekin.

30 YIL KARANTİLİ

GENERAL

DİKİŞ VE NAKIŞ MAKİNALARI GELMİŞTİR

Gayet kullanışlı zarif, mobiliyalı ve sağlam olan bu dikiş makinaları emsallerinden üstün olup 30 yıl garantili verilir.

Aynı zamanda bol olan bu makinaların parçaları, Singer makinalarında da kullanabilir.

Hüseyin Şiranlıoğlu
14— 20 ORTAKLARI

Tel: 79 Y. Harzadın — İ. Türk

T. C.

ZİRAAT BANKASI

KURULUŞ TARİHİ 1863

Yurt içinde 563 Şube ve Ajansı.
Dünyanın hertarafındaki Muhabirleriyle Sayın Müşterilerinin Emrindedir.

Vadeli vadesiz tasarruf hesapları 1959 İramiye Planında MÜHİM DEĞİŞİKLİKLER YAPMIŞTIR.

ŞUBE VE AJANSLARI EMRİNİZDEDİR.

HER 100 Liraya bir kura numarası verilir.

Dikkat!

Matbaamızın

İlân, reklâm tarifemiz çok ucuzdur. Ayrıca Gazetemiz 1200 nüsha olarak çıkmaktadır.

Ticarî, ve husust ilânların gazetemize verilmesi hem ödenecek ücret ve hem de daha çok kimseler tarafından okunması bakımından daha faydalı olacağı muhakkaktır.

Bir defa tecrübe ediniz. Derhal faydasını göreceksiniz.

ÇORUM
VİLÂYET MATBAASI

Yatandaş!

Kızılay kara gün dostudur. Felâketli günlerinde sana yardım eden Kızılay Kurumuna üye ol.

Vilâyet Matbaası — Çorum

9 Aralık 1959 ÇARŞAMBA
Mes'ul Müdür İbrahim Serim

ÇORUM

Cumartesi'den başka her gün çıkar Vilâyet gazetesi

Kuruluş tarihi 1921
YIL : 38
Sayı : 2561
İdare yeri : İL BASIMEVİ
Telefon No. 98
Nushası 5 kuruştur

Hasan Paşa

(Geçen sayıdan devam)

Yine harp meydanlarına atlad . Bu harp meydanları ona Dolmabahçe sarayının muhafızlığından daha zevkli geliyor, Balkanların şahikasında Bulgar ve Sırp kuvvetlerine karşı yaptığı harplerde temayüz ediyordu. Çok geçmeden bir rütbe daha kazandı,artık Çorumlu Hasan Ağa, (Mirliva Hasan Paşa) unvanını aldı

Hasan Paşanın gençlik hayatı, baştan başa bir destandır. Çorumda babası (Kılıççı Uzun Ali Ağa) nın dükkânında gözünü açan ve kudretli bazuları sayesinde, en sert demirleri bile keskin kılıç yapan genç Hasan, askerlik çağı geldiği zaman, bedel vermemiş, büyük bir arzu ile askere gitmişti. Tesadüfen o esnada Kırım muharebesi başlamıştı. (Serdar ekrem, Ömer Paşa) nın kumanda ettiği taburlardan birinde bulunan (nefer Hasan) bir gece ileri karakolda nöbet bekliyordu. Birdenbire önünde üç hayal belirdi. Hasan hiç tereddüt etmeden bunların üstüne atıldı. Demir döğmekten çelikleşen yumruklariyle bunları yere yatırdı. Belinden çıkardığı kuşağı ile, üçünü de birbirine bağladı. Nöbet değiştirmeye gelen çavuş, bunları görünce hayretle bağırdı :

— Bunlar kim ?

Hasan müsterihane cevap verdi:

— Onu, ben de bilmiyorum.

Bu üç kişi, yerden kaldırıldı. Karargâha götürüldü. Biri Rus kaymakamı, ikisi de papas elbisesini taşıyan bu adamlar isticvap edildi. Cephe gerisindeki büyük cephaneliği ateşleme memur üç fedai oldukları anlaşıldı. Bu adamlar, cezalarını görmek için divanharbe gönderilirken, Hasanın göğsüne de bir (İftihar Madalyası) takılmıştı.

Bu mühim hizmetiyle kumandanlarının nazarı dikkatini celbeden Hasan, (Anapa) harbinde daha mühim bir yararlık göstermişti. O harpte, düşman ric'at ediyordu. Fakat, çetin bir yere yerleştirilmiş olan bir düşman bataryası mütemadiyen ateş ediyor ve takip kuvvetlerine birçok telefat verdiriyordu. Hasan, yavaş, sürüne sürüne yalçın kayaları tırmandı. O bataryanın yanına kadar vardı. Birden bire batarya kumandanının karşısına dikilerek süngüsünü kumandanın göğsüne dayadı... Kumandanın bu süngü darbesiyle devrildiğini gören batarya efradı büyük bir baskına uğradıklarını zannederek topları bıraktılar, perişan bir surette kaçtılar. O esnada İngiliz ateşemiliteri, o civarda bulunuyor ve dürbünle bu Türk neferinin muvaffakiyetini seyrediyordu.

Hasanın, bataryayı zapt ettiğini görür görmez, derhal kumandana bir takdir mektubu yazdı. Bu cesur neferin taltif edilmesi lâzım geldiğini hatırlattı. Bu zafer (nefer Hasan) a bir rütbe kazandırdı. Şimdi o, artık (Çorumlu Hasan) değil, (Hasan onbaşı) diye çağırılmaya başlandı.

Hasan onbaşı, artık arkadaşlarının arasında temayüz etmişti. Harplerde onun gösterdiği yararlık dilden dile geziyor, İstanbula kadar aksediyordu. Bütün bunları Serasker de duymuştu. Harp bitip de alayı İstanbula geldiği zaman Serasker onu görmek istedi ve maiyetine alarak (Makamı Seraskeri çavuşluğu) na tayin etti.

Çorumlu Hasan çavuş, aynı zamanda çok dindardı. Seraskere muracaat etti ve (farz olan Hac) cı edâ etmek üzere izin istedi. Hasan çavuşun bu arzusu kabul edildi. Kendisine izin verildi. Hacca gitti. Avdet ederken onun bindiği vapur, (Şap denizi) nde birdenbire durdu. Vapur, şapa oturmuştu. Vapurun kaburgalarına saplanan şapı kesmek ve orada açılan deliği örtmek icabediyordu.

Hasan Çavuş bu hususta büyük bir gayret gösterdi. Yalnız kaptanların değil, yüzlerce hacının da minnet ve şükranını kazandı.

—Devamı var—

Milletlerarası Çalışma Teşkilâtı 40 ncı Kuruluş Yıl Dönümünü Kutluyor

Milletlerarası Çalışma Teşkilâtı 1919 yılında kuruldu. Buhar makinesinin keşfi ile sanayide görülen inkilap Avrupada ve Amerikada gitgide çoğalan fabrikalardaki işçilerin çalışma şartlarını düzenlemek ve milletlerarası bir iş mevzuatı benimsemek ihtiyacını doğurmuştur. Birinci Dünya Harbinin sonunda Versay Muhadesini imzalıyan devletler şu prensibi kabul etmişlerdi: «Bütün insanlar ırk, cins ve inançları ne olursa, maddî ve manevî gelişmelerini ekonomik ve sosyal güvenlik içinde hür ve eşit olarak sağlamak hakkına sahiptirler». Bu hakkı çalışan insanların hepsine tanıtmak için uğraşacak milletarası bir teşkilât lâzımdı. 11 Nisan/1919'da kurulan Milletlerarası Çalışma teşkilâtı bu vazifeyi üzerine aldı. İki dünya harbi arasındaki devirde Cemiyeti Akvamla işbirliği ederek sosyal sahadaki çalışmaları-

nı epey ilerletti. İkinci dünya harbinin sarsıntısına yıkılmadan dayanan milletlerarası çalışma teşkilâtı halen Birleşmis Milletler Teşkilâtı ile işbirliği yapmaktadır. Teşkilâta üye olan devletlerin sayısı 80 dir.

Milletlerarası çalışma teşkilâtı toplantılarında yalnız hükûmetlerin temsilcilerine değil, işçi ve işverenlerin de temsilciletine yer verir. Çalışması üç temel üzerine kurulmuştur.

1. — Milletlerarası çalışma konferansı Yılda bir defa toplanır ve milletlerarası çalışma kanunlarını hazırlar.

2. — Teşkilâtın icra organı olan İdare Meclisi: yılda üç defa toplanır ve Milletlerarası. Çalışma bürosu ile teşkilâtın çeşitli komisyonlarının çalışmalarını yöneltir.

3. — Milletlerarası çalışma Bürosu teşkilâtın daimî sekreterliğidir. Elli beş milletten seçilmiş 800 kadar memur bu Büronun Cenevredeki genel merkezinde, faaliyet merkezlerinde ve muhabere bürolarında çalışmaktadırlar.

Milletlerarası çalışma Konferansına katılan milli delegasyonlar iki hükûmet temsilcisi, bir işçi temsilcisi ve bir işveren temsilcisinden ibarettir. 1932 yılında teşkilâta üye olan Türkiye de her yıl Konferansa hükûmet, işçi ve işveren delegelerini göntermektedir.

Dünyada barışın sıcak sosyal adalet yoluyla kurulabileceği ve milletlerin yaşama ve çalışma şartlarını düzenlemek gerektiği inancını benimseyen milletlerarası çalışma teşkilâtı üç koldan faaliyet gösterir: mil-

30 YIL KARANTİLİ

GENERAL

DİKİŞ VE NAKIŞ MAKİNALARI GELMİŞTİR

Gayet kullanışlı zarif, mobilyalı ve sağlam olan bu dikiş makinaları emsallerinden üstün olup 30 yıl garantili verilir.

Aynı zamanda bol olan bu makinaların parçaları, Singer makinalarında da kullanabilir.

Hüseyin Şiranlıoğlu ORTAKLARI

15— 20

Tel: 79 V. Harzadın — İ. Türk

Şehir Meteoroloji malûmatı

9.12.959 günü Gölgede sıcaklık derece

0,4 Gece 3 Gündüz

Şoför, Ailelere felâket getirmek istemiyorsan daima yolun sağını takib et. Sür'atten çekin.

letlerarası iş mevzuatını hazırlar, üye devletlere sosyal sahada yardım eder, çalışma dünyasının çeşitli meseleleri üstüne araştırma ve yayınlarda bulunur.

Milletlerarası çalışma konferansında kabul edilen düsturlar « Sözleşmeler » ve « Tavsiyeler » şeklinde yayınlanır. Bu düsturlar üye devletlerin parlementoları tarafından tasdik edildikçe yürürlüğe girer. Türkiye bugüne kadar 12 Sözleşmeyi kabul ve tasdik etmiştir.

Milletlerarası çalışma teşkilâtı üye devletlere yardımını Birleşmiş Milletler teşkilâtının teknik yardım programına katılmak suretiyle geliştirmektedir. Ekonomik bakımdan az gelişmiş memleketleri ileri sanayili memleketlerin teknik bilgi ve tecrübesinden istifade ettirmek amacını güden teknik yardım programı, milletlerarası çalışma teşkilâtına bugüne kadar 900 eksperi verimli bazı projelerde çalıştırmak imkânını vermiştir. Ayrıca milletlerarası çalışma teşkilâtından aldıkları burslarla bine yakın işçi ve ustabaşı yabancı memleketlerde tekâmül kurslarına devam etmek veya kendi memleketlerinde mesleki yetiştirme stajları görüp bilgi ve tecrübelerini arttırmak fırsatını bulmuşlardır. M. Ç. T. dünyanın çeşitli bölgelerinde yaptığı teknik yardım yerinde kontrol etmek üzere yakın ve orta doğu memleketleri için biri İstanbulda bulunan beş Faaliyet merkezi kurulmuştur.

M. Ç. T. Türkiye Hükümetinin talebi üzerine mesleki yetiştirme, iş gücü anketleri, işçi sigortaları organizasyonu ve rehabilitasyon sahalarında bazı projelerin gerçekleştirilmesi için teknik yardım programından faydalanarak memleketimize eksperler göndermiş ve raporlar hazırlatmıştır. Türkiyenin kömür, çelik, mensucat, demiryolları gibi çeşitli sanayi kollarından 170 ustabaşı Avrupanın ileri sanayili memleketlerine staja gönderilmişlerdir. Son olarak, M. Ç. T. Ankarada açılan orta Doğu Teknik Üniversitesinde yetişkin işçiler için hızlandırılmış bir mesleki eğitim merkezi kurmak üzere çalışmalara başlamıştır. Bu merkezde eğitmen olarak çalışacak olanlara Avrupada staj görmeleri için burslar verilmiştir.

T. C.

ZİRAAT BANKASI

KURULUŞ TARİHİ 1863

Yurt içinde 563 Şube ve Ajansı.

Dünyanın her tarafındaki Muhabirleriyle Sayın Müşterilerinin Emrindedir.

Vadeli vadesiz tasarruf hesapları 1959 İramiye Planında MÜHİM DEĞİŞİKLİKLER YAPMIŞTIR.

ŞUBE VE AJANSLARI EMRİNİZDEDİR.

HER 100 Liraya bir kura numarası verilir.

Dikkat!

Matbaamızın

İlân, reklâm tarifemiz çok ucuzdur. Ayrıca Gazetemiz 1200 nüsha olarak çıkmaktadır.

Ticarî, ve husust ilânların gazetemize verilmesi hem ödenecek ücret ve hem de daha çok kimseler tarafından okunması bakımından daha faydalı olacağı muhakkaktır.

Bir defa tecrübe ediniz. Derhal faydasını göreceksiniz.

ÇORUM

VİLÂYET MATBAASI

Yatandaş!

Kızılay kara gün dostudur. Felâketli günlerinde sana yardım eden Kızılay Kurumuna üye ol.

Vilâyet Matbaası — Çorum

10 Aralık 1959 PERŞEMBE

Mes'ul Müdür İbrahim Sarım

ÇORUM

Pazardan başka her gün çıkar Vilâyet gazetesi

Kuruluş tarihi 1927 YIL : 38 Sayı : 2562 İdare yeri : İ. BASIMEVİ Telefon No. 98 Nüshası 5 kuruştur

T.C. ÇORUM VİLÂYET MÜDÜRLÜĞÜ

Özel İdare Salonunda

Vilâyet Umumi Meclisi

Bugün saat 14 de kıymetli Valimiz Cevat Çapanoğlunun başkanlığında çalışmalarına başlayacak

Vilâyet Umumi Meclisi bu gün saat 14 de muhterem Valimiz Cevat Çapanoğlu'un başkanlığında Özel İdare salonunda çalışmalarına başlayacaktır. Bilindiği üzere bu toplantı 11 inci seçim devresinin 5 inci toplantısını teşkil etmektedir.

Evvelce de bildirdiğimiz gibi 958 malî yılının türmü ve 959 yılının 7 aylık devresi içinde bütçe ve meclis mukarreratının tatbikatını belirten izahname ve Daimi Komisyon mutalâanamesi gözden geçirilecek ve 960 malî yılı içinde uygulanacak bütçe ve program tanzim edilecektir.

Bu günkü oturum için tanzim edilen gündem daha evvelki sayımızda yayınlanmıştır.

Vilâyetimizin diğer vilâyet bütçelerinden ve hizmetlerinden farklı tarafı kömür işletmesinin bulunması ve döner sermaye ile Vilâyet Özel İdaresine bağlı bulunması keyfiyetidir.

Yıldan yıla gelişen ve geliştiğini artan bir bütçe ile Umumi Meclis huzuruna çıktığını gösteren Kömür İşletmesi, muhakkak ki bu sene de göz ve gönül doldurucu rakam ve yenilikleri ihtiva edecek bütçesini çalışmalarına başlamış bulunan yüksek Meclise sunmuş olacaktır.

Bu itibârla gerek Kömür İşletmesinin ve gerekse Hususi İdare bütçesinin tatbikatı dolayısiyle yapılan hizmetleri yakından tedkik etmiş bulunan üyelerin mevcut hizmetlere daha pek çok yenilikler ekleyecekleri ümit edilmektedir.

İttifakla toplanacağı bilinen Umumi Meclisimize yeni sene hizmetlerinde üstün başarılar temenni ederiz

Milletlerarası çalışma bürosunnn Türkiyede kurduğu Çalışma Enstitüsü

Milletler arası Çalışma Teşkilâtının 40 ıncı yıldönümü münasebetiyle memleketimizde yaptığı çeşitli faaliyetler meyanında bir tanesinden ve bizce en mühimminden bahsetmek istiyoruz. Bu da İstanbulda bulunan Yakın ve Orta Doğu Çalışma Enstitüsüdür.

Yakın ve Orta Doğu Çalışma Enstitüsü nasıl kurulmuştur, ne yapar, nasıl çalışır, gayesi nedir ?

Çalışma Enstitüsü, Milletlerarası Çalışma Teşkilâtı ile Türk Hükûmetinin müştereken kurdukları ve Yakın ve Orta Doğu bölgesinde bulunan bütün memleketlere açık olan bir müessesedir.

Bu müessese, çalışma hayatında rastlana bilecek bütün mevzularda, Yakın ve Orta Doğu memleketlerine yardım eder. Şöyleki, muhtelif memleketlerden gelen iş müfettişleri, sigorta müfettişleri, Çalışma Vekâletindeki memurlar, sanayiciler, iş hekimleri, Enstitüde üç hafta ilâ üç aylık kurslara tabi tutulurlar. Bu kurslar Milletlerarası Çalışma Teşkilâtının yolladığı yabancı mütehassıslar ve bu mütehassısların yetiştirdikleri Türk öğretmenler tarafından verilir.

Bu dersler esnasında ele alınan konular şunlardır : Fabrikalarda iş emniyeti ile iş hıfzıssıhhasının temini, sosyal sigortaların muhtelif memleketlerde tatbik şekli, iş hekimliği, iş ve işçi bulma kurumlarının çalışı

Hasan Paşa

(Geçen sayıdan devam)

Hatıâ, iş bu kadarla da kalmadı. İstanbulu dönen hacılar tarafından (Sultan Mecid) e bir arzuhal verildi. Hasan çavuşun fedakârlığı hikâye edilerek mükâfat görmesi istirham edildi. Sultan Mecid, Hasan Çavuşun mülâzimi saniliğe terfii ile serasker yaverliğinde istihdamını irade etti.

Mülâzim Hasan ağa, bu kadar ikbali kendisi için kâfi görüyor, artık bir köşeye çekilmek istiyordu. Bunun için askerlikten istifa etti, Çoruma çekildi. Orada da âile işleriyle meşgul olarak münzevi bir hayat geçirdi.

Aradan iki sene kadar bir zaman geçmişti. Bu esnada Zaptiye Nezaretine (Pepe Mehmet Paşa) gelmişti. İstanbul civarını eşkıya sarmış, bilhassa, Bursa ve Balıkesir havalisinde dolaşmak, imkânsız bir hal almıştı. Mehmet Paşa, Zaptiye taburlarına muktedir ve cesur kumandanlar arıyor, bu şekaveti bir an evvel bastırmaya çalışıyordu. Serasker Rıza Paşa, ona, (Çorumlu mülâzim Hasan ağa) yı hatırlattı. O sırada Hasan ağa, İstanbula gelmişti. Kendisini derhal çağırdılar.

(Balıkesir Zaptiye taburu) na (Bölük ağalığı) ile yolladılar. Hasan ağa, az zaman zarfında büyük muvaffakıyet gösterdi. Buna binaen rütbesi (tabur ağalığı) na terfi edildi. Bu taltif, Hasan ağanın gayretini arttırdı. Bütün o havaliyi titreten ve haraca kesen eşkıya üzerine bütün kuvvetiyle yüklenmiye başladı. O esnada sahte buyrultu düzen Yusuf Kâmil Paşa isminde bir adam; « Çamaşır ağası Raşit », silahşorluktan tardolunan İsmail, eski serasker çavuşlarından Ömer, Bekir, Osman ve yerli çerkezlerden Cambolat Mirza Bey gibi birtakım adamları toplamış, âdeta isyan etmiş vaziyette idi. Bunlar, halkı açıktan açığa soyuyor ve yapmadık zulmü bırakmıyorlardı. Hasan ağa, taburunun başına geçti. Bunlarla müteaddit yerlerde musademelere girişti Nihayet Bursa civarında, bağlar arasında bu âsi çeteyi abluka etti. Neticede, musademe esnasında bazılarını öldürdü, bazılarını yaraladı. Diri olarak tutulanları da İstanbula yolladı.

—Devamı var—

Bazı Hassas İnsanların İneklere verilen penisiline karşı alerjik oldukları anlaşıldı

Birleşik Amerika gıda madderi ve ilâç idaresi muhtelif hastalıklar için ineklerin penisilinle tedavisini yasak etmeyi tasarlamaktadır. Buna da sebep bazan Penisilinin kalıntılarının süte geçmesi ve fevkalâde hassasiyete sahip bazı kimselerde alerjik reaksiyonlar göstermesidir. Bu şekildeki sütü içenlerin en az yüzde birinde hafif bir kaşıntıdan şiddetli şok'a kadar muhtelif reaksiyonlar görülebilmektedir.

TÜRK DİLİ

99 uncu Sayısı Çıktı

TÜRK DİLİ dergisinin aralık 1959 tarihli 99 uncu sayısı: Ömer Asım Aksoy, Selâhattin Batu, Behçet Kemal Çağlar, Fuat Pekin, Aydın Oy, Orhan Remzi Yüreğir, Ali Avni Öneş, Afet Muhteremoğlu, Sami N. Özerdim'in yazıları ve Sıtkı Yırcalı Fazıl Hüsnü Dağlarca Selâhattin Batu, Özdemir Asaf, Cahit Obruk, İbrahim Minnetoğlu, Engin Ünsal, A. Rıdvan Bülbül, Muazzez Menemencioğlu ve Tülây Çavıroğlu'nun şiirleriyle çıkmıştır.

Okuyucularımıza tavsiye ederiz, 100 kuruştur.

Şoför, Ailelere felâket getirmek istemiyorsan daima yolun sağını takib et, Sür'atten çekin.

tarzları, iş müfettişlerinin vazifeleri, iş hukukunun mukayeseli bir surette tedkiki, meslekî eğitim, mesleğe yöneltme, iş idaresi, işveren ve işçi münasebetleri ve saire.

Enstitüye gelen Türk ve yabancı stajyerler ayrıca İstanbul, İzmir, İzmit, Bursa, Zonguldak, Karabük ve Ankaradaki işyerlerini ziyaret ederler ve Enstitüdeki emniyet ve hıfzıssıhha laboratuvarlarında tatbikî çalışmalarda bulunurlar.

Yabancı stajyerler şu memleketleri temsil etmektedirler: Birleşik Arap Cumhuriyeti (Mısır ve Suriye) Irak, İran, Sudan, Suudi Arabistan, Ürdün, Lübnan, Libya, Somali, İsrail, Yunanistan, Fas.

Çalışma Enstitüsü bilhassa Türkiye için çok faydalı bir müessese haline gelmiştir. Türk sanayicilerinin emirlerine ellerindeki muhtelif koruyucu cihazları veya bunların modellerini tahsis etmekle memleketimizdeki iş kazası sayısının yolunda yardımlarda bulunmuştur.

Bunun haricinde Enstitüdeki yabancı mütehassıslar ve Türk öğretmenler, Türkiyenin muhtelif bölgelerine giderek, o bölgelerdeki iş ve işçi bulma kurumunun memurları için seminerler tertip etmişlerdir.

Halihazırda Enstitü çalışmaları bilhassa iş kazası ve meslek hastalıklarının önlenmesi yolundaki faaliyetine hız vermiştir.

Bu senenin sonunda Çalışma Enstitüsünün idaresi, Milletlerarası Çalışma Teşkilâtı tarafından merasimle Türk hükûmetine tevdi edilecektir. Bundan böyle Türk idaresi altında faaliyetine devam edecek olan Çalışma Enstitüsüne, Milletlerarası Çalışma Teşkilâtı yine mütehassıslar yollamağa devam edecektir. Beş yıldanberi faaliyette bulunan Enstitüye kurs görmek için gelenler, vazifelerine yepyeni bir zihniyet ve ruhla devam ettiklerini teyid etmektedirler.

T. C.
ZİRAAT BANKASI
KURULUŞ TARİHİ 1863

Yurt içinde 563 Şube ve Ajansı.
Dünyanın hertarafındaki Muhabirleriyle
Sayın Müşterilerinin Emrindedir.

Vadeli vadesiz tasarruf hesapları 1959 İramiye Planında
MÜHİM DEĞİŞİKLİKLER YAPMIŞTIR.

ŞUBE VE AJANSLARI EMRİNİZDEDİR.
HER 100 Liraya bir kura numarası verilir.

Dikkat!
Matbaamızın

İlân, reklâm tarifemiz çok ucuzdur. Ayrıca Gazetemiz 1200 nüsha olarak çıkmaktadır.

Ticarî, ve hususî ilânların gazetemize verilmesi hem ödenecek ücret ve hem de daha çok kimseler tarafından okunması bakımından daha faydalı olacağı muhakkaktır.

Bir defa tecrübe ediniz. Derhal faydasını göreceksiniz.

ÇORUM
VİLÂYET MATBAASI

Yatandaş!

Kızılay kara gün dostudur. Felâketli günlerinde sana yardım eden Kızılay Kurumuna üye ol.

Vilâyet Matbaası — Çorum

11 Aralık 1959 CUMA
Mes'ul Müdür İbrahim Serim

ÇORUM

Pazardan başka her gün çıkar Vilâyet gazetesi

Kuruluş tarihi 1921
YIL : 38
Sayı : 2563
İdare yeri : İL BASIMEVİ
Telefon No. 98
Nüshası 5 kuruştur

Kıymetli Valimiz Cevat Çapanoğlunun Başkanlığında

Vilâyet Umumî Meclisi

Dün saat 14 de Özel İdare salonunda çalışmalarına başladı

Reisicumhur ve Başvekilimize tâzim ve bağlılık telgrafları çekilmesine karar verildi.

Bu sene içinde vefat eden Umumi Meclis Üyesi Ali Tütüncünün ruhu bir dakikalık sükûtla tâziz edildi.

Vilâyet Umumi Meclisi 11 inci dönem 5 inci toplantısına dün saat 14 de Özel İdare salonunda, muhterem Valimiz Cevat Çapanoğlu'nun başkanlığında çalışmalarına başlamıştır.

Yapılan yoklamada ekseriyetin bulunduğu anlaşılması üzerine Valimiz Cevat Çapanoğlu, Meclise hitaben :

—(Çorumun kıymetli üyeleri,

Bu sene ile idrâk edeceğimiz 960 yılı çalışmalarının ilk celsesini açıyorum. Çoruma bir çok yeni hizmetler kazandıracak çalışmalarımızda başarılar temenni eder, Çorum halkını yüksek mümessillerinin şahsılarında selâmlarım) Dedi ve Meclisi açtı.

Hüseyin Gencin teklifi üzerine Reisicumhur ve Başvekilimize tağzim telgraflarının çekilmesi ittifakla kabul olundu.

Bu sene vefatiyle Meclise katılamıyan Ali Tütüncünün ruhu bir dakikalık sükûtla anıldı ve taziz edildi.

Yapılacak seçimleri tasnif etmek üzere çekilen kurada Mehmet Alpaslan ve Hamdi Özçekiç'in isimleri okundu Yerlerini aldılar.

Gizli oyla yapılan seçimde Yusuf Çağlayan'ın 2 inci başkanlığa ve ayrıca yapılan seçimde Rifat Özçetin ve Ahmet Tahtakılıç'ın kâtipliklere seçildikleri anlaşılarak yerlerini aldılar. 2 inci başkanlığa seçilen Yusuf Çağlayan gösterilen itimat ve teveccühe teşekkür etti.

Meclise gelecek meseleleri incelemek ve rapora bağlamak üzere Bütçe, Nafıa, Dahiliye ve Çeşitli İşler olmak üzere dört encümenin teşkili kabul edildi. Üyelerden Osman Dönmezin teklifi işarî oyla aynen ve ittifakla kabul olundu.

Bu teklife göre Bütçe Encümenine Hamdi Özçekiç, Hacı Şuayp Tugay, Rifat Simitçi, Abdullah Solak, Kemal Kuşcalar, Osman Dönmez, Hüseyin Karagöl; Nafıa Encümenine Ahmet Tahtakılıç, Hacı Nuri Anar, Mehmet Alpaslan, Mustafa Andır, Sadık Yüksel Ahmet Cimbek; Dahiliye Encümenine Hüseyin Genç, Abdullah Coşkun, Enver Nurdoğan, Arslan Bayburtlu, Celâl Masat, Elvan Üzüm, Çeşitli İşler Encümenine Resûl Çelik, Yusuf Çağlayan, Haydar Kargın, Rifat Özçetin, Ahmet Damar, Şükrü Arslancan getirildi.

Seçimler tam ittifakla yapıldıktan sonra, gündemin diğer maddelerine geçilerek 960 yılı varidat ve masraf bütçeleri hakkındaki Daimi Encümen kararı ve 958 yılı varidat ve masraf ve idare hesapları hakkında Daimi Encümen mutalâası okunarak Bütçe Encümenine havalesi kabul olundu.

958 mali yılının tümü ve 959 mali yılının yedi ayı içinde Vilâyet bütçesiyle yapılan iş ve hizmetleri ayrı ayrı daireler üzerinde birer birer belirten izahnamenin okunması bir hayli sürdü. Arada Başkanlıkça 10 dakikalık dinlenme molası verildi.

İzahname üzerinde Hüseyin Genç, Hamdi Özçekiç söz istedi. Hüseyin Genç bulunduğu yerden ayağa kalkarak: İzahnamenin 10 gün evvel kendilerine gelmiş olmasından okuyup incelediklerini, ayrıcada meclis huzurunda okunduğunu bildirdikten sonra, herhangi bir hizmeti tenkitle beraber, takdire de vicdanen vazifeli olduklarını açıkladı. Geçen seneler izahnamelerinde yapılmayan veya bilinmeyen işlerin yapılmış ve bitirilmiş gibi gösterilmesi şeklinden temamen uzak kalınmış, yapılanı yapılmış, yapılmayanı yapılmamış olarak gösterilmesinin çok doğru bir hareket olduğunu ifade eden sonra, nafıa ve veteriner hizmetlerine karşi takdir ve teşekkürlerini açıkladı. Mevzu dışı olmakla beraber kömür işletmesinden söz açtı. İstihsalin günde 450 tona çıkarılmasından duyduğu memnuniyeti açıkladı. İşletme çalışmalarına teşekkürden sonta gelecek yıllarda daha verimli çalışmalarını temenni etti.

Hamdi Özçekiç, kendisinin bu sene daimi encümende bulunması tecrübesinden söz açarak tenkitle tatbikatın arasında çok farklar olduğunu işaretledikten sonra tatbikatta bir çok güçlükleri görmüş ve tatbik saflarında bulunmuş olmakla yapılan hizmetlerde bir şey diyemiyeceğini söyledi. Hüseyin Genç'in memnuniyet ifade eden sözlerine teşekkür etti.

Bundan sonra söz alan Enver Nurdoğan, izahnamenin re'ye konulmasını diledi. İzahname ittifakla kabul olundu İzahname üzerindeki daimî komisyon mütalaasında evleviyetle tasvip edilmiş oldu.

Umumi Meclis haftanın Çarşamba günleri saat 14 de toplanılmasına karar verdi. Gündemde görüşülecek başka madde kalmadığından başkanlıkça oturuma son verildiği bildirildi.

30 YIL KARANTİLİ

GENERAL

DİKİŞ VE NAKIŞ MAKİNALARI GELMİŞTİR

Gayet kullanışlı zarif, mobilyalı ve sağlam olan bu dikiş makinaları emsallerinden üstün olup 30 yıl garantili verilir.

Aynı zamanda bol olan bu makinaların parçaları, Singer makinalarında da kullanabilir.

Hüseyin Şiranlıoğlu ORTAKLARI

16— 20

Tel: 79 Y. Harzadın — İ. Türk

İskilip Asliye Hukuk Mahkemesinden

Sadık Akçay tarafından İskilip Belediyesi ve Hazinei Maliyesi adına avukatı Mürsel Kalyoncu aleyhlerine açılan tescil davasının yargılamasında:

İskilibin Ekizoğlu mahallesinin kanlıdere sokağı mevkiinde şarkan Ali Sümer bahçesi, garben yol, şimalen Alpsar İsmail bahçesi, cenuben Hamza Çağıl evi ve bahçesile çevrili 172 metre kare sahasındaki müştemilatlı evi davacı namına tescilini talep etmekte olduğundan işbu gayrimenkulle alakası olanların Asliye Hukuk 1959/394 sayılı dosyaya müracaat etmeleri ilânen tebliğ olunur. Duruşma: 26/2/1960 1387 1—3

İskilip Asliye Hukuk Mahkemesinden

Ali Bostancı ve Güley Bostancı tarafından İskilip Belediyesi ve hazinei maliyesi adına avukat Mürsel Kalyoncu aleyhlerine açılan tescil dâvasının yargılamasında :

İskilibin Ulaştepe Çukuroymak mahallesinin Fazlılar sokağı mevkiinde şarkan yol, kısmen Ahmet Sular evi ve havlusu, garben Hocanın Mustafa Sucu evi ve havlusu ve kısmen Ömer Bodur evi, şimalen yol, cenuben hocanın Mustafa Sucu evi ve bahçesi ile çevrili müştemilâtlı ev ve bahçenin dâvacılar namlarına tescilini talep etmekte olduklarından işbu gayri menkulle alâkası olanların Asliye Hukuk 1959/461 sayılı dosyasına muracaat etmeleri ilânen tebliğ olunu.

Duruşma : 25/3/1960 (1378) 2—3

Çorum Sulh Hukuk Hakimliğinden

Çorumun Gülabibey mahallesi den Pepe Gökmen tarafından aynı mahalleden Yaşar karısı Şaziye Demir aleyhinde açılan alacak davasının muhakemesinde:

Dava olunan Şaziye Demir'e bildirilen adresine davetiye tebliğ edilmiş ve aynı adresine giyap kareri çıkarılmışsada adresinden adres bırakmaksızın ayrılmış olması sebebiyle bilâ tebliğ iade edilmiştir.

Adı geçen Şaziye Demire giyap kararının ilânen tebliğine ve duruşmanın 28 12 959 Cuma günü saat 9 za bırakılmasına karar verilmiş olmakla işbu ilânın Şazlye Demire tebliğ edilmesi icap eden giyap kararı yerine kaim olacağı duruşmaya gelmediğiniz takdirde duruşmanızın giyabınızda devam edeceği tebliğ olunur. Dosya No 957/199 1389

T. C.

ZİRAAT BANKASI

KURULUŞ TARİHİ 1863

Yurt içinde 563 Şube ve Ajansı.

Dünyanın heryerindeki Muhabirleriyle Sayın Müşterilerinin Emrindedir.

Vadeli vadesiz tasarruf hesapları 1959 İkramiye Planında MÜHİM DEĞİŞİKLİKLER YAPMIŞTIR.

ŞUBE VE AJANSLARI EMRİNİZDEDİR.

HER 100 Liraya bir kura numarası verilir.

Dikkat!

Matbaamızın

İlân, reklâm tarifemiz çok ucuzdur. Ayrıca Gazetemiz 1200 nüsha olarak çıkmaktadır.

Ticari, ve husust ilânların gazetemize verilmesi hem ödenecek ücret ve hem de daha çok kimseler tarafından okunması bakımından daha faydalı olacağı muhakkaktır.

Bir defa tecrübe ediniz. Derhal faydasını göreceksiniz.

ÇORUM

VİLÂYET MATBAASI

Yatandaş!

Kızılay kara gün dostudur. Felâketli günlerinde sana yardım eden Kızılay Kurumuna üye ol.

Vilâyet Matbaası — Çorum

14 Aralık 1959 PAZARTESİ

Mes'ul Müdür İbrahim Serim

ÇORUM

Pazardan başka her gün çıkar Vilâyet gazetesi

Kuruluş tarihi 1921 YIL : 38 Sayı : 2564 İdare yeri: İL BASIMEVİ Telefon No. 98 Nushası 5 kuruştur

Hasan Paşa

(Geçen sayıdan devam)

Aynı zamanda, yine o civarda her gün kanlı bir hâdise yaratan Acem Ali, Taşkafa İbrahim ile Gök Osman ve refikı Ali isimindeki şakileri de ortadan kaldırdı; bu muvaffakıyetleri esnasında hazin bir vak'a oldu. Bir gün musademeden sonra eşkıyadan biri yaralanmış ve yaralı olarak kaçmıştı. Kan izlerini takip eden Hasan ağa, yalçın kayalar arasında bir mağara buldu. Mağaranın kapısından girerek içini aramıya başladı. Birdenbire mağaranın bir kovuğunda taşlar arasına hapsolunmuş güzel bir kızla karşılaştı. Senelerdenberi eşkıyanın elinde esir olan bu kızcağızı kurtardı. Uzun seneler elem ve ıztırap içinde gözyaşı döken ebeveynine teslim ederek pek çok dua aldı.

Hasan Ağanın bütün bu muvaffakıyetleri ve bahusus bu kız meselesi İstanbula kadar aksetmiş, «Sultan Aziz» in kulağına gitmişti. Hünkâr, derhal Hasan ağayı İstanbula getirtti. Beşinci rütbeden nişanile taltif eyledikten sonra «Beşiktaş zabıtasına memur» etti. Bu memuriyet, Hasan Ağanın da hoşuna gitmişti. Esasen Sultan Azize karşı büyük bir muhabbeti vardı. Şimdi onun muhitinde bulunmayı, her hizmetiyle ona yaranmayı bir şeref addediyor, bunun için de var kuvvetini sarfeyliyordu.

Aynı zamanda Hasan Ağadan Sultan Aziz de memnundu. Onun sadakat ve merbutiyetini anlıyor, selâmlıklarda ve gidiş alaylarında bu sadık muhafızına karşı daima bir muhabbet gözile bakıyordu. Buna binaen ona az zaman zarfında «Alay Beyi» liği de vermiş, artık Hasan ağanın unvanı «Hasan Bey» liğe tebeddül etmişti.

Bu esnada, ortalık kalp paralarla dolmuştu. Zaptiye Nezareti uğraşıyor, kalpazanları bir türlü bulamıyordu. Nihayet günün birinde «Yeniköy» ün hücra bir köşesinde bir Rum evini Hasan Bey birdenbire bastı. Kalpazanları işbaşında yakaladı. Bu muvaffakıyetle beraber, bir de «Mirliva» lık rütbasi kazandı.

İşte bu suretle mevki kazan Hasan Paşa, Sultan Aziz'in hal'ine kadar Beşiktaş'ta kaldı. Hal' esnasında, büyük bir kuvvetle Beşiktaş karakolunu ihata etmişler ve onun bir hareket göstermesine meydan vermemişlerdi. Hal'ı müteakip, memuriyetini derhal «Fatih zabıta memurluğu» na tebdil ettiler.

Sultan Aziz'in hal'i ve biraz sonra da esrarengiz bir surette vefatı, Hasan Paşaya dağıderun olmuştu.

O kadar sevdiği efendisinin bu suretle ufulüne göz yaşı döküyor ve sebep olanlara, alenen lânet ediyordu..

«93» harbi açılır açılmaz, İstanbulda durmadı. Cepheye gitmek, içinin ateşlerini harp meydanlarında düşman kanlariyle söndürmek istedi... «Ali Saip Paşa fırkası» nın «birinci liva» sına kumanda ederek «Zibofçe» de mühim bir zafer kazandı.

Bu hizmetine mükâfeten, üçüncü rütbeden Osmani nişanı aldı. Biraz sonra da «Aleksınaç» a hücum eden kuvvetlerin en ön safında bulundu ve maiyetindeki taburlarla kaleye en evvel o dahil oldu.

—Devam edecek—

Mecidözü Öğretmenlerinin Meslekî Toplantıları

Mecidözü Kazası Merkez Okulları öğretmenlerinin 1959/1960 ders yılı içindeki ikinci meslekî toplantıları 2/Aralık/1959 Çarşamba günü Atatürk İlkokulunda yapılmıştır. (Bu gün Okullarımızin Bilgi ve Başarılarını nasıl ölçeriz) konulu ve panelle işlenilen resmiyetten uzak ve samimi olan bu meslekî toplantıya, Çorum Maarifinin genç ve enerjik İlköğretim Müfettişleri davetli olarak şeref vermişlerdir. Temeli eğitim öğretimde; modern metodlara dayanan, milli kültürümüzü aşılıyarak medeniyet muvacehesinda içtimaî hayata hazırlamağa çalıştığımız yavrularımızı, ilkokullarımızda gurupla çalışan ve tartışma usülleri içinde yetiştirmek, amacı ile beş kişilik normal bir panel grubu gerekli malumatı arkadaşlarına sunmuşlardır. Panel, faydalı bir formla neticelenmiştir. Müfettişlerin samimi ikaz ve irşadlarına intizar olunmuş, alınan notlarla sonraki toplantılara hazırlık yapılmıştır. Mevsim icabı, tertip heyeti tarafından hazırlanan nefis yemiş salonuna geçildiğinden bambaşka bir tazelik ve samimiyet esmeğe başlamıştır. Yaşlı ve tecrübeli olan ortaokul Müdürünün de toplantıya katılmaları, Mecidözünde ilk ve ortaokul öğretmenlerinin tek vücut gibi çalışmalarını ayen beyan kılarak ortaya koymuştur.

Esas Feyzini ilkokul öğretmenliğinden aldıktan sonra fakülteyi bitiren ve Amerika'yı gezmiş olan Vilâyetimizin veteriner Müdürü « Hangi millet öğretmenlerine ve bunun hemen yakında yavrularının eğitim ve öğretimine lâyik olduğu kıymeti ve değeri vermişse yükselmiştir. » diye veciz konuşmalar yaparak Mecidözü Merkez okullarının öğretmenleri arasında gördüğü, samimiyet, bağlılık, birlik, beraberlik ve misafir perverliği övmüştür.

Kazanın Maarif Memuru, Mesleki toplantının maksat ve gayesini hülâsa etmiş, böyle yapılan mesleki toplantıların faydasını belirtmiş, Panelde vazifeli arkadaşlarına çahşmalarından ve dinliyenlarede, dinleme zahmetinde bulunduklarından dolayı teşekkür etmiş ayrıca, misafirlere icabetlerinden dolayı Mecidözü öğretmeleri adına sonsuz memuniyetlerini belirtmiştir.

Geminin Mahallini Otomatik Olarak Gösteren Cihaz

Radio Corporation of America şirketi Okyanuslarda seyreden gemilerin mahallini otomatik olarak tesbit eden ve seyir subaylarını bir sürüyorucu muameleden kurtaran yeni bir cihaz meydana getirmiştir.

Bu cihaz devamlı olarak otomatik bir şekilde geminin hangi arz ve tul dairesi üzerinde bulunduğunu göstermektedir.

Seyahatın başında geminin takip edeceği istikamet arz tul daireleri olarak makineye kaydedilmekte ve daha sonra geminin sür'ati de tesbit edilmektedir. Bundan sonra her deniz mili sonunda bu cihaz arz ve tul dairelerine göre geminin pozisyonunu bildirmektedir.

Amerikada Kâlp Hastalıklarına Yeni Çareler Bulunuyor

İnsanlar arasında sıhhat standartları yükseldikçe ve sıhhate karşı alâka arttıkça, zamanımızın tesirleri neticesinde gittikçe artan, kalp krizlerine karşı da büyük bir ilgi görülmeye başlamıştır. Kalp krizi genel olarak kalbi saran kan damarlarından birisininin pıhtı veya onun gibi bir şey ile tıkanmasından ileri gelir. Tıkanan damar beslemek zorunda olduğu kalp adelesine kan gönderemez olur ve bu adeledeki Hücrelerin de beslenmesi öldürücü neticeye yol açabillr.

Kalp ve kâlp hastalıkları üzerinde dünyanın en ileri gelen yetkililerinden birisi olan, sabık Amerika Kalp birliği reisi, Bostonlu Dr. Paul d. whito, kâlp krizleri hakkında halkın gereken bilgiye sahip olabilmeleri için girişilen faaliyette bilhassa aktif bir rol almıştır. Bu surette bilhassa bir çok insanlar tarafından kalp ve krizleri hakkında beslenilen bir sürü uydurme fikir ve hikâyeleri aydınlâtmak istemektedir. Profesör, bu inançlar arasında en çok bahsi geçen ve yanılınanın, kâlp krizlerinin otomatik olarak ölüm ile naticelendiği hakkında olanı olduğunu söylemektedir. Bu arada başından geçen bir vak'ayı nekletmektedir.

Dr. whito in Kanada kıyılarındaki prens Edward adasında gümüşi tilki çiftliği işletmekte olan bir hastası vardı. Bir sabah bir takımsıkıntı ve tazyik duymaya başladı, göğüs kemiğini arkasından da bir ağrı hissediliyordu. Yarım dakiks sonra ağrı kayıb oldu ve tilki üretmeni bu hadiseyi unuttu gitti. Fakat iki hafta sonra kendisini doktora gönderecek kuvvette iki kriz daha geldi. Teşhis kalp damarlarından birisinin tıkanması neticesinde kriz gelmesi idi. Hasta Dr. whit'e gönderildi ve Dr. a geldiği zaman artık bir iki sene içinde ölürüm düşüncesi ile dolu idi

Bunden sonra olanlar bir mucize sayılabilir ve vücut iyileşme devresinde bn mucizeyi yapmaktadır. Kalp kendi kendini tamir ettiği müddetçe hasta bostonda bir hastahaneye yatırıldi. kanı trafik, yol tıkandığı zaman nasıl hareket ederse aynı şekilde hareket ederek tıkanan damar yerîne yeni bir yol bularak yerine ulaştı. İki hafta sonra yeni yol devamlı olarak kullanılmaya başlamış ve kalbin gereken yerlerine kan gelmişti.

Bu hususta Dr. white şunları söylemektedir. «Hasta hastahaneyi terk etmeden benim ile el sıkıştı ve bana ömrü oldukça her şükran bayramında bir hindi göndereceğini söyledi. O günden beri 24 sene geçti ve ben hâla bu gün 77 yaşında olan hastamdan bir hindi almaktayım.

Bu hadise nerede ve nezaman olursa olsun adı bir krizinin iyi bir misalidir. Bu bir erken ölümün habercisi demek değildir. Bu krizler eksetiyetle 50 ve 60 yaşlar civarında gelmekte ve bu şahısların 70 ve 80 inci yaşlara ulaştıkları olagandır. Aynı zamanda tıbbın gittikçe artan tecrübe ve müşahadeleri tedavi sahasında gittikçe artan ümidler uyandırmaktadır.

Mesela, Amerikan Kardiyeloji koleji philedelphia kongresinde 9 senelik mühim bir araştırma mevzuu bahis olmustu. Bu araştırma, kriz geçirmiş ve kandaki pıhtılaşturmayı önleyecek ilaçlar almış istirahat halindeki 100 hasta üzerinde yapılmıştı. Krizden sonra alınan ilâçlar kalp damarlarında yeni pıhtılaşmaları önlemektedir. Bu 100 kişiden 85 i doktor tavsiyelerini yerine getirdiler ve geçen dokuz sene içinde ancak dokuzu öldü Fakat diyer 15 hastanın ise ancak 3 tanesi bu müddet sonunda hayatta idi.

Bu gibi neticeler Dr. white ve meslektaşlarının uzun zamandan beri söylediklerini tasdik etmektedir. Kalp krizlerinden sonra verilen ilâçları almak ve istirahatı yapmak şarttır. İyi olduktan sonra da çalışmayı normal ölçüde tutmak ve normal istirahati de devam ettirmek lâzımdır. Ve hatta normal bir hayat yaşıyan kalp hastalarının, tamamen istirahat edenlerden çok daha uzun yaşadıkları görülmektedir. Bu da kalp hastalarının hiçte faal hayat yaşamamalarını tavsiye eden dedikodunun doğru olmadığını gösteren bir delildir.

T. C.
ZİRAAT BANKASI
KURULUŞ TARİHİ 1863

Yurt içinde 563 Şube ve Ajansı.
Dünyanın herhangi tarafındaki Muhabirleriyle Sayın Müşterilerinin Emrindedir.

Vadeli vadesiz tasarruf hesapları 1959 İkramiye Planında MÜHİM DEĞİŞİKLİKLER YAPMIŞTIR.

ŞUBE VE AJANSLARI EMRİNİZDEDİR.

HER 100 Liraya bir kura numarası verilir.

Dikkat!
Matbaamızın

İlân, reklâm tarifemiz çok ucuzdur. Ayrıca Gazetemiz 1200 nüsha olarak çıkmaktadır.

Ticarî, ve hususî ilânların gazetemize verilmesi hem ödenecek ücret ve hem de daha çok kimseler tarafından okunması bakımından daha faydalı olacağı muhakkaktır.

Bir defa tecrübe ediniz. Derhal faydasını göreceksiniz.

ÇORUM
VILÂYET MATBAASI

Şehir Meteoroloji malûmatı

14.12.959 günü Gölgede sıcaklık derece
1, Gece 9 Gündüz

15 Aralık 1959 SALI
Mes'ul Müdür İbrahim Serim

ÇORUM

Cumhuriyet Matbaasından

Kuruluş tarihi 1921
YIL : 38
Sayı : 2565
İdare yeri : İL BASIMEVI
Telefon No. 98
Nushası 5 kuruştur

Pazardan başka her gün çıkar Vilâyet gazetesi

Hasan Paşa

(Geçen sayıdan devam)

Bu sırada İstanbuldan telgrafla bir emir geldi. Hasan Paşa, maiyetindeki askerle, Kafkas cephesine geçecek ve «Ardahan kumandanı, kasap Hüseyin Hayri Paşa» ya iltihak edecekti. Hasan Paşa, derhal bu emir mucibince hareket etti. O cephede de faik düşman kuvvetleriyle göğüs göğüse geldi. Fakat bu esnada başına bir kurşun isabet ettl. Ölüm derecesinde olduğu halde «Gümüşhane» ye getirildi ve orada iki ay tedavi edildi.

Hasan Paşanın mecruh olduğu bu harp, bir hezimetle hitam bulmuştu. Buna binaen kumandanlar İstanbula celbedilerek «Divanıharp» de muhakeme olunuyordu. Bu meyanda, Hasan Paşa da İstanbula getirildi ve Divanıharbe verildi. Lâkin, Paşa, vazifesini tamamen yaptığını ispat ederek beraet etti.

Sultan Hamit, Hasan Paşanın İstanbula geldiğini haber almış, onun Sultan Azize karşı olan sadakatini hatırlamıştı. Sultan Azizin felâketine sebep olanların aynı şekilde kendisine de bir fenalık yapmak ihtimallerinden korktuğu için, Hasan Paşayı bunlara karşı kullanabileceğini nazarı dikkate aldı. Divanıharpte beraet eder etmez derhal Hasan Paşayı saraya çağırttı. Bilvasıta iltifat etti. Eski vazifesi olan «Beşiktaş Zabıta Memurluğu» nu tekrar Paşaya verdi.

Bu esnada Hasan Paşa henüz rahatsızdı. Vazifesini bile tam mânasiyle ifa edecek bir halde değildi. Arasıra çıkıp karakolları dolaşıyor, ekseriya da Çırağan Sarayı civarındaki kahvede otururak ahbaplarile, eski efendisinin hatıralarını ihya ediyordu.

1294 senesi Mayıs ayının sıcak bir günü idi...

Yine böylece oturup dertleşirlerken birdenbire Çırağan Sarayı tarafından bir gürültü koptu Bir çok kadın çığlıkları, kalabalık erkek seslerine karışıyor, korkunç bir uğultu halinde sarayın yüksek duvarlarından taşıyordu.. Hasan Paşa, derhal yerinden fırladı :

— Eyvah.. Ameleler saraya hücum etti.

Diye bağırdı; Saray kapısına doğru koşmıya başladı.. Filhakika o sırada Çırağan sarayının yanındaki dairede mühim tamirat yapılıyor, birçok amele çalışıyordu. Hasan Paşa, bu amelenin saraya hücum ettiğini zannetmiş ve bunların önüne geçmek için saraya doğru şitap eylemişti. Sarayın kapısına geldiği zaman, emektar kapıcılardan «Zeybek Mehmet» denilen adam kapıda duruyor, elindeki deyneğe dayanarak, büyük bir hayret ve korku içinde, saraydan gelen sesleri dinliyordu.

Hasan Paşa sordu:

Sarayda ne oluyor, Zeybek ?..

— Bir hengâme var ama, ne olduğunu bilmiyorum paşam...

Paşa, duracak halde değildi.

— Ver şu elindeki sopayı...

Dedi ve Zeybek Mehmedin elindeki sopayı kavrıyarak saray avlusuna girdi. Bu sopa, kalınca bir başparmak çapında ve bir kulaç uzunluğunda bir kızılcık dalı idi. Sopanın elle tutulacak yeri delinmiş ince bir sırım geçirilmişti. Hasan Paşa, sopayı alır almaz, bu sırımı bileğine taktı. Saray binasının kapısına doğru koşmıya başladı.

Kapıya geldiği zaman, feci bir manzara ile karşılaştı. Muhacir ziyafetinde birçok adam, odalardan odalara, salonlardan salonlara koşuyor, korkudan feryat ederek kaçışan, köşelere, bucaklara saklanmıya çalışan saraylıların üstüne yürüyerek:

— Padişahım çok yaşa..

Diye bağırışıyorlardı..

—Devam edecek—

Vilâyet Umumi Meclisinin 11. ci seçim devresinin 5 nci toplantısı

R U Z N A M E

O T U R U M

16/12/959 Çarşamba saat 14

1 — Geçenki oturumun zabıt hulâsası

2 — Alaca kazasına bağlı Mollahasan köyünün Cemilbey nahiyesine bağlanmasına dair Vilâyet İdare Heyetinin 25.2.959 gün ve 257 sayılı kararı.

3 — Sungurlunun İnegazili köyü ile Kalecik kazasının Konur köyü arasındaki sınır ihtilâfına dair Vilâyet İdare Heyetinin 27.10.959 gün ve 707 sayılı kararı.

4 — İskilip kazasına bağlı Karaveran köyünde belediye teşkili.

5 — Mecidözü kazasına bağlı Çayköy parçası Söğütönü mahallesinin müstakil muhtarlık haline getirilmesine dair Vilâyet İdare Heyetinin 24.11 959 gün ve 755 sayılı kararı.

6 — 960 yılı bina vergisi taksit aylarının Mart ve Eylül olarak tayinine dair Hususi İdare Müdürlüğünün 9.12 959 gün ve 1960 sayılı teklifi.

7 — 960 yılı arazi vergisi taksit aylarının Mart ve Eylül olarak tayinine dair Hususi İdare Müdürlüğünün 9.12 959 gün ve 1961 sayılı teklifi.

8 — 6830 sayılı istimlâk kanununun 15 inci maddesi uyarınca merkez için 30 ve kazalar için 10 ar kişilik ehlivukuf seçimi.

9 — Telefon şebekesinin daimi bakımı için 300 lira ücretli bir hatçavuşu kadrosunun bütçeye konulmasına dair Vilâyet Jandarma Kumandanlığının 8.12.959 gün ve 3593 sayılı teklifi.

10 — Osmancık kazasında kaymakam evi yaptırılması için 960 yılı bütçesine ödenek konulmasına dair kaza kaymakamlığının 4 12.959 gün ve 304 sayılı teklifi ve Hususi İdare Müdürlüğü yazısı.

11 — Alpağut Linyit işletmesinin 1960 yılı bütçe tasarısı.

12 — Alpağut linyit işletmesinin 1960 yılı yeraltı ve yerüstü işçiliklerinin âzami yevmiye haddini gösterir barem ve prevü listesi.

13 — Alpağut Linyit işletmesinin 958 mali yılına ait blânçosu.

14 — Alpağut Linyit işletmesinin 1 3.959 tarihinden 30.9.959 tarihine kadar 7 aylık blançosu.

Amerikali ilim adamları nezle üzerinde araştmalar yapıyorlar

Milletlerarası Geofizik yılı zarfında Kuzey Kutbunda yapılan araştırmalar tıp sahasındaki araştırmalar için de faydali olmaktadır. IGY Bülteninin en son nüshasında Baltimore'de John Hopkins Üniversinde ve Washington yakınındaki Millî Sağlık Enstitüsünde 18 ay devam etmiş olan Geofizik yılı araştırmaları esnasında Kuzey kutbunda bulunan Amerikan personellerinden alınan yüzlerce kan, bakteri ve birüs nümuneleri üzerinde tetkiklere girişilmiş olduğu bildirilmektedir.

Bu ilim adamları meselâ nezle gibi, üst teneffüs cihazı hastalıklarının sebeplerini bulmaya çalışmaktadırlar. Nezle virüsleri tecrit edilmiş gruplarda bulunmuyor mu? Bu gibi gruplar harici temaslardan uzak bulundukları için nezleye karşı muafiyetlerini kayıp mı ediyorlar? Ve nihayet eskiden beri devam edegelmiş bir sual Nezlenin sebebi ve en iyi tedavi usulü nedir? İşte bütün bu suallerin cevablarının bulunması için tetkikler yapılmaktadır.

Meteorların Radyo Dalgalarını Aksettirdikleri Tesbit Edildi

Amerikan fen adamları tarafından yapılan dokuz aylık bir araştırma neticesinde radyo dalgaları meteorlara çaptığı zaman bunların semada birer ayna vazifesini gördükleri tesbit edilmiştir.

Meteorlar radyo dalgalarını aksettirmekte ve bu da çok defa evlerdeki radyoların çalışmalarına müdahale etmektedir. Doston Üniversitesi Astronomi profelsörü Dr. Gerald S. Hawkins tarafından yapılan bu tetkikte aynı zamanda meteorların bizzat radyo sesleri neşretmedikleri de anlaşılmıştır.

Dr. Hawkins vasat bir meteor'un arzın yüksek atmosferinde parçalanırken 10,000,000 vat nisbetinde enerji neşrettiğini ve bu enerji elektriğe tahvil edildiği takdirde her biri 1000 vat'lık 10,000 lambayı yakabilecektir.

30 YIL KARANTİLİ

GENERAL

DİKİŞ VE NAKIŞ MAKİNALARI GELMİŞTİR

Gayet kullanışlı zarif, mobilyalı ve sağlam olan bu dikiş makinaları emsallerinden üstün olup 30 yıl garantili verilir.

Aynı zamanda bol olan bu makinaların parçaları, Singer makinalarında da kullanılabilir.

Hüseyin Şiranlıoğlu ORTAKLARI

17— 20

Tel: 79 V. Harzadın — İ. Türk

Şehir Meteoroloji malûmatı

15.12.959 günü Gölgede sıcaklık derece
1, Gece 9 Gündüz

Şoför, Ailelere felâket getirmek istemiyorsan daima yolun sağını takib et, Sür'atten çekin.

T. C.

ZİRAAT BANKASI

KURULUŞ TARİHİ 1863

Yurt içinde 563 Şube ve Ajansı.
Dünyanın hertarafındaki Muhabirleriyle Sayın Müşterilerinin Emrindedir.

Vadeli vadesiz tasarruf hesapları 1959 İkramiye Planında MÜHİM DEĞİŞİKLİKLER YAPMIŞTIR.

ŞUBE VE AJANSLARI EMRİNİZDEDİR.

HER 100 Liraya bir kura numarası verilir.

Dikkat!

Matbaamızın

İlân, reklâm tarifemiz çok ucuzdur. Ayrıca Gazetemiz 1200 nüsha olarak çıkmaktadır.

Ticarî, ve husust ilânların gazetemize verilmesi hem ödenecek ücret ve hem de daha çok kimseler tarafından okunması bakımından daha faydalı olacağı muhakkaktır.

Bir defa tecrübe edinız. Derhal faydasını göreceksiniz.

ÇORUM

VİLÂYET MATBAASI

Yatandaş!

Kızılay kara gün dostudur. Felâketli günlerinde sana yardım eden Kızılay Kurumuna üye ol.

Vilâyet Matbaası — Çorum

16 Aralık 1959 ÇARŞAMBA
Mes'ul Müdür İbrahim Serim

ÇORUM

Pazardan başka her gün çıkar Vilâyet gazetesi

Kuruluş tarihi 1927
YIL : 38
Sayı : 2566
İdare yeri : İL BASIMEVİ
Telefon No. 98
Nushası 5 kuruştur

Bahçeli evler ilk okulu Pazartesi günü merasimle hizmete açılıyor

Çorum merkezinde yıldan yıla nufusun tahminlerden fazla artması yüzünden mevcut yedi ilk okul ihtiyaca cevap vermemekte olduğu hatta tek tedris sisteminde çalışan okullar çift tedrisata dönmeleri mecburiyetini doğurmuâtu. Daha bir iki yıl evvel ancak iki okul çift tedrisata geçmiş bulunmasına rağmen bu sene ilk okullarımızın hepsi çift tedrisata geçmiş ve hatta Gazi Paşa ilk oklunda iki okul faaliyete geçmiş bulunması ihtiyacı daha açıkca belirtmiştir.

Bu ihtiyacın doğacağını daha evvelden gören Valimiz Cevat Çapanoğlu, merkeze yeniden bir kaç okul yapılması zaruretine inanmış ve ilk fırsatta Bahçeli evlerde yeni ve moderin bir ilk okul yaptırmağa karar vermiştir.

Valimizin bu kararına Umumî Mecliste inmiş ve tahsisat ayırmış bulunuyordu. Bu tahsisatla işe başlamiş bulunan Valimiz, osanmak bilmiyen takip ve kontolunun neticesi olarak okulun inşası kısa bir müddet içinde ikmal edilmiştir.

İnşası ikmal olunan Bahçeli evler ilkokulu önümüzdeki Pazartesi günü merasimle hizmete açılacaktır. Saat 9 da yapılacak bu merasime iştirâk edecek memleket ileri gelenlerine Vallmiz tarafından davetiyeler gönderilmiştir.

Duyulan sevicin nişanesi olarak çok kalabalık halkın ve zamanlar müsait olduğu takdirde Meb'uslarımiz iştirak edeceği ümüt edilmektedir.

Sivil Müdataa Halk Eğitimi Başladı

Her yıl yapıldığı gibi 1959 yılı Sivil Müdafaa Halk Eğitimi Kursu ve konferanslarına dünden itibaren başlanmıştır.

Dün Sağlık ekibinin eğitimi kursu, Verem Dispanserinde Sıhhiye Müdürünün bir konferansiyle faaliyete geçmiş bulunmaktadır. İtfaiye ekibi de Belediye İtfaiye Âmirliğinde kurslarına devam edecektir. Kurslar her gün öğleden evvel ve sonra olmak üzere 7 saat devam edecek ve 28.12.959 gününe kadar kanunî süresi 72 saati dol durmuş olacaktır.

Kurs ve konferanslara dairelerin ayırdıkları Sağlık ve Yangın Söndürme ekipleriyle, mahallelerden ayrılan durumları müsait kadın ve erkekler iştirâk edeceklerdir. Kurs ve konferans sonunda devam etmek kaydiyle ekiplere diploma verilecektir. Devam etmeyenlere 7126 sayılı kanunun cezaî maddeleri tatbik olunacağı Belediye hoparlörü ile birkaç gündenberi halka duyurulmaktadır.

Hususi İdare Müdürlüğünden

Çorum Yeniyol mahallesinden Ali oğlu Elvan Gürkavcı Yeniyol mahallesinin Gazi caddesindeki 109/74 tahrir kapı no.lu binasını mürettep hane olan binanıza ait gayri safi iradını bildirir ihbarname adresiniz bilin mediğinden size tebliğ olunamamıştır.

Süre ile kayıtlı tebliğat yapılmak üzere ilân tarihinden itibaren bir ay zarfında bizzat veya bilvekâle Çorum Hususi İdare Vergi Dairesi'ne muracaat etmeniz veyahut taahhütlü mektup veya telgrafla açık adresinizi bildirmeniz ilân olunur.

Hasan Paşa

(Geçen sayıdan devam)

Bu esnada Hasan Paşanın gözü, somaki direklerle müzeyyen geniş merdivenlere çarptı Birdenbire tanıyamadığı iki adam, Sultan Muradın koluna girmiş, onu sürükliyerek merdivenlerden indirmeye çalışıyorlardı. Gecelik entarisinin üstüne ince bir şal bağlanmış olan sabık padişahın beline iki tabanca sokmuşlar, eline de bir tüfek vermişlerdi.

Bu zavallı mecnun, iradesiz bir halde, koluna girenlerin sevkine tabi olarak merdivenlerden iniyor ve başını iki tarafa sallıya sallıya :

— Lo.. Lo.. Lo.. Lo..

Diye bağırıyor, gûya:

— Padişahım çok yaşa.

Diye velvele koparan muhacirlere uymak istiyordu.

Hasan Paşa, müzeyyen somaki taşlarından birisini siper aldı. Sultan Muradı sürükleyenlere baktı. Sabık ve mecnun padişahın sağ kolundaki acayip kavuklu ve softa kıyafetli adamı tanıyamadı. Fakat sol taraftakine bakınca:

— Vay kereta...

Diye bağırdı. Çünkü bu adamı görür görmez tanımıştı. (Nişli Salih) denilen bu adam, «Sırp muharebesi» esnasında «Muavene Taburu) binbaşısı iken düşmana casusluk maksadı ile firar etmiş ve bir hayli arandığı halde ele geçirilememişti... Şimdi bu ahlak ve seciyede bir adamı, Sultan Murat gibi şuursuz bir zavallının kolunda görmek, şüphesiz hayıra delâlet edemezdi.

—Devam edecek—

İLÂN

Hususi İdare Müdürlüğünden

No.	Adı Soyadı	Mahallesi	Senesi	Lira	K.
50	Mustafa Günay	Üçtutlar	956	25	00
			955	25	00
			954	20	00
103	Fatma Tuna	Tarhanköy	954	60	00

Vilâyetimiz Belediyesine kaydettirdikleri motörlü vasıtalardan dolayı tahakkuk ettirilen motörlü nakil vasıtaları vergilerini ödemiyen mükelleflerin isimleri, borçları ve borçlu oldukları yıllar yukarıda gösterilmiştir. Adresleri bulunamadığından kendilerine ödeme emirleri tebliğ olunamamıştır.

Kendilerine süre ile kayitli olmak üzere tebliğat yapılacağından bir ay içinde bizzat veya bilvekâle muracaat ederek veya mektupla açık adreslerini bildirmeleri, âksi halde bu ilânın tebliğ mahiyetinde kabul olacağı ilân olunur.

İ L Â N

Çorum Maarif Müdürlüğünden

1 — Vilâyetimiz Lisesinde açık bulunan 20 lira kadrolu kitaplık ve Dersaletleri için bir memur alınacaktır.

2 — İmtihrn 30/12/1960 tarihinde ve saat 14 de lise müdürlüğünde yapılacaktır.

3 — İmtihana gireceklerin Memurin kanununun 4 ncü maddesindeki şartları haiz bulunmaları lâzımdır.

4 Talipler müsbit evraklarını bir dilekçeye bağlıyarak en geç 29/12/1959 tarihine kadar lise Müdürlüğüne vermeleri ilân olunur.

ödeme İlânı

Çorum İcra Dairesinden

Alacaklı : Gülabibey Mh. den Şükrü Atlas
Borçlu : Çorumda Nakliyeci Galip Daldal
Talep olunan para: 3200 Lira
Tevdi edilen senet: 1/3/959 Tarihli emre muharrer Senet
Talep olunan: yol Hacizyoluyla

Yukarıdaki 3200 Lira borcunuz için belli olan adresinize çıkarılan ödeme emri bila tebliğ iade edilmiş olup hakınızda adresiniz tahkiki için polistahkikatı açılmış ve bu da bir netice vermemiş tebliğata salih adresiniz tesbit edilememiş olduğundan hakkınızda ilânen tebliğat yapılması için Çorum İkinci tetkik mercii hakimliğince 5/12/959 tarihinde karar verilmiş olup bu karara uyularak yukardaki burcunuzu gazetede ilân tarihinden itibaren 15 gün içinde ödemeniz veya bir itirazınız varsa aynı müddet zarfında bildirmeniz veya mal beyanında bulunmanız hakikata muhalif beyanda bulunduğunuz takdirde Hepisile cezalandırılacağınız borcu ödemez ve itiraz etmezseniz hakkınızda cebri icraya devam edileceği ödeme emri yerine kaim olmak üzere ilân olunur. 959/539 1392

Osmancık Asliye Hukuk mahkemesinden

Yeşil çatma mahallesinde kâin şarkan Musa oğlu Şükrü Çelik ve garben yol, şimalen Musa oğlu Sükrü Çelik, cenuben Rıza Şimşek ile çevrili bir bab hanenin bu mahalleden Hasan kızı Rüştü karısı Zeliha Akkız 30 - 40 seneden beri tasarrufunda olduğunu taputa kaydı bulunmadığını iddia ederek gayrı menkulun tescilini talep etmekte bulunduğundan bu gayri menkulde her hangi bir surette hak iddia edenler varsa mevcut vesikaları ile birlikte son ilân tarihinden itibaren Osmancık Asliye Hukuk Mahkemesine 959/271 Sayılı davaya müracaatla haklarını aramaları ilân olunur. 1392

Zayi Mühür

Tatbikli isim mührümü zayi ettim. Bu kerre yenisini aldığımdan eskisinin hükmü kalmadığı ilân olunur.

İskilip Güneyaluç köyü Muhtarı
Abdurrahman Yağız

Zayi Mühür

Tatbikli isim mührümü kaybettim. Yenisini alarak kullanmağa başlamış olduğumdan eskisinin hükmü kalmadığı ilân olunur.

İskilip Güneyaluç Köyü
İhtiyar Heyeti âzasından
Hasan Toygar

T. C.
ZİRAAT BANKASI

KURULUŞ TARİHİ 1863

Yurt içinde 563 Şube ve Ajansı.
Dünyanın hertarafındaki Muhabirleriyle Sayın Müşterilerinin Emrindedir.

Vadeli vadesiz tasarruf hesapları 1959 İramiye Planında MÜHİM DEĞİŞİKLİKLER YAPMIŞTIR.

ŞUBE VE AJANSLARI EMRİNİZDEDİR.
HER 100 Liraya bir kura numarası verilir.

Dikkat!
Matbaamızın

İlân, reklâm tarifemiz çok ucuzdur. Ayrıca Gazetemiz 1200 nüsha olarak çıkmaktadır.

Ticarî, ve husust ilânların gazetemize verilmesi hem ödenecek ücret ve hem de daha çok kimseler tarafından okunması bakımından daha faydalı olacağı muhakkaktır.

Bir defa tecrübe ediniz. Derhal faydasını göreceksiniz.

ÇORUM
VİLÂYET MATBAASI

Şoför, Ailelere felâket getirmek istemiyorsan daima yolun sağını takib et. Sür'atten çekin.

Zayi Mühür

Tatbikli isim mührümü zayi ettim. Bu kerre yenisini aldığımdan eskisinin hükmü kalmadığı ilân olunur.

İskilip Beyoğlan Köyü
İhtiyar heyeti âzasından
Arif Uysal

17 Aralık 1959 PERŞEMBE
Mes'ul Müdür İbrahim Serim

ÇORUM

Pazardan başka her gün çıkar Vilâyet gazetesi

Kuruluş tarihi 1921 YIL : 38 Sayı : 2567 İdare yeri : İL BASIMEVİ Telefon No. 98 Abonesi 5 kuruştur

Vilâyet Umumi Meclisi Dünkü Oturumunda

Iskilip-Karaveran Köyünde Belediye teşkiline ittifakla karar verdi.

Vilâyet Umumi Meclisi dün saat 14 de sayın Valimiz Cevat Çapanoğlu'nun başkanlığında toplandı.

Umumi Meclisin evvelki oturumunda bağlılık ve tağzim telgraflarının çekilmesine karar verdiği Reisicumhur, Başvekil ve Dahiliye Vekilinden karşılık gelen teşekkür telgraflarını Valimiz okudu. Bundan sonra gündeme geçilerek evvelki oturuma ait zabıt hulâsası okundu ve aynen kabul edildi.

Alaca kazasına bağlı Mullahasan köyünün Cemilbey nahiyesine bağlanmasına, Sungurlunun İnegazili köyü ile Kalecik kazasının Konur köyü arasındaki sınır ihtilâfına dair Vilâyet İdare Heyeti kararlarının Dahiliye Encümenine tevdii kabul edildi.

Müteakiben İskilip kazasına bağlı Karaveran köyünde belediye teşkiline ait istek üzerinde Valimiz, Karaveranın Vilâyetin en büyük köyü olduğunu, Belediye teşkilinin yerinde olacağını işaretleyerek reye arz olundu ve ittifakla kabul olundu.

Mecidözü kazasına bağlı Çayköy parçası Söğütönü mahallesinin müstakil muhtarlıkla idaresine dair Vilâyet İdare Heyeti kararı Dahiliye Encümenine tevdi olundu.

960 yılında bina ve arazi vergilerinin geçen senelerde olduğu gibi Mart ve Eylül aylarında tahsil edilmesine dair Özel İdare Müdürlüğü teklifi aynen ve ittifakla kabul olundu.

6830 Sayılı kanunun 15 inci maddesi uyarınca merkez için 30 ve kazalar için 10 ar kişilik ehli vukuf seçimi âzalar tarafından listeler okunarak ittifakla kabulü kararlaştı.

Telefon şebekesinin daimî bakımı için 300 lira aylık ücretli bir baş çavuş kadrosunun bütçeye konulmasına dair Vilâyet Jandarma Kumandanlığı'nın, Osmancık kazasında Kaymakam evi yaptırılması için 960 yılı bütçesine ödenek konulmasına dair Osmancık Kaymakamlığının teklifleri, Alpağut Linyit işletmesinin 1960 yılı bütçe tasarısı, Alpağut Linyit işletmesinin 1960 yılında yer altı ve yer üstü işçiliklerinin âzami yevmiye haddini gösterir barem ve prevü listesi, yine bu müessesenin 958 malî yılına ait ve 1.3 959 dan 30.9.959 tarihine kadar 7 aylık blânçolarının berayı tedkik Bütçe Encümenine tevdii uygun görüldü. Hüseyin Genç, Kemal Kuşcaların izin istekleri gündeme alınarak kabul olundu.

Kömür İşletmesince istihsal olunan kömürlerden hariç vilâyetlere satıldığı takdirde stok durumuna göre 40 liranın üstünde satılmasının Valinin veya Daimi Encümenin yetkili bulunması yolundaki Valimizin teklifi üzerine 40 liradan 50 liraya kadar stok durumuna göre hariç vilâyetlere kömür satılması kabul edilerek Daimi Encümene yetki verildiği kararlaştırıldı.

Gündemde görüşülecek başka madde bulunmadığından oturuma son verildiği Meclis Başkanlığınca bildirildi.

Hasan Paşa

(Geçen sayıdan devam)

O dakikaya kadar hâdiseye âdi bir çapulculuk nazariyle bakan Hasan Paşa, derhal vaziyeti kavradı Devlet ve milletin başına büyük bir felâket getirmek ihtimali olan bu adamla arkadaşına karşı yapacağı şeyi tasarladı. Bir adım geri çekildi Elindeki sopayı çelik gibi parmaklarının arasına güzelce yerleştirdi. Onlar merdivenden inip de önünden geçerlerken Hasan Paşa birdenbire yerinden fırladı. Sağ taraftaki adamı, başına indirdiği yıldırım gibi bir sopa darbesiyle yere yuvarladı..

Öldürdüğü adam, (Ali Suavi) idi.

İkinci darbeyi, baskın hâdisesinin en mühim kahramanlarından (Nişli Salih) yedi. Bu da sopayı yer yemez, biruh olarak yere serilmişti.

O sırada, asker yetişti. Kısa ve kanlı bir mücadeleden sonra, vak'a teskin edildi. Sultan Hamidin iradesiyle derhal toplanan bir komisyon tarafından tahkikata girişildi. Bu tahkikatın selâmetle icrası için de, bazı kimselerin tevkiflerine karar verildi.

Bu arada, Hasan Paşa da tahtı tevkife alınmıştı. Bir hafta süren istintak esnasında Hasan Paşa kendisini çok iyi müdafaa etti (Ali Suavi) ile (Nişli Salih)i öldürmekte mazur olduğuna dair makul sözler söyledi. —Devam edecek—

Kansızlık Atomla Teşhis edilebiliyor

Birleşik Amerikada bazı hastahanelerde bu gün hem kansızlık hem de mide hastalığından mustarip bulunan hastalar atomdan istifade suretiyle muayene edilerek hastalıkları teşhis olunmaktadır. Bu muayene bilhassa anemi pernisyözü (tehlikeli derecede kansızlık) diğer tip anemilerden tefrik etmek üzere büyük faydalar sağlamakta ve bu usul bilhassa mide ameliyatı geçirmiş olan hastaların tedavisi hususunda kullanılmaktadır.

Bu usule göre hastaya az dozda radioaktif vitamin 12 verilmekte ve vitaminlerin daha sonra vücut tarafından massedilip edilmediğini tesbit etmek üzere radiasyonu tesbit eden cihaz kullanılmaktadır. Bunlar vücut tarafından massedilmediği takdirde nolmal midelerde meydana gelen bir madde ile birlikte ikinci bir doz daha verilmektedir. Bu madde vücudun vitaminleri massetmesini mümkün kılmaktadır. Vitaminler massedildiği takdirde hastada anemi pernisyüz bulunduğu kat'i şekilde anlaşılmaktadır.

Atom ile daha iyi fıstık Yetiştirilebiliyor

Atom radiasyonunun yardımi ile geliştirilmiş olan yeni tip bir yer fıstığının tahumlukları yakında Birleşik Amerikada piyasaya arzedilecektir. Yeni tip yer fıstığı hem hastalıklara hem de haşarata mukavimdir. Kuzey Garelina Ziraat Kolejinde senelerce devam eden araştırmalar neticesinde ilim adamları ye fıstığını atom radiasyonuna tabi tutmak suretiyle bu yeni cins fıstığı elde etmişlerdir.

İskilip Asliye Hukuk Mahkemesinden

Esas: 1959/475

İsmail Hakkı Saraçın İskilip Maliyesi adına hazine vekili avukat Mürsel Kalyoncu ve İskilip Belediyesi aleyhlerine açılan tescil devasından dolayı yürütülen açık muhakeme sırasında:

İskilibin Meydan mahallesinin Borucu sokağı mevkiinde tarafları Doğusu Borucu sokağı, Batısı Mehmet Derin hanesi ve kısmen İsmail Aba hanesi, Şimali İsmail Saraç bağı, Cenuben Mehmet Derin ve çıkmaz sokak ile çevrili 273 metre kare sahasındaki gayrimenkulü davacı namına tescilini talep etmekte olduğundan işbu gayrimenkulle alakası olanların İskilip Asliye Hukuk 1959/475 esas sayılı dosyaya müracaat etmeleri ilânen tebliğ olunur.

Duruşma günü: 25/3/1960 1396 1—3

Çorum Asliye ikinci Hukuk Hakimliğinden

959/695

Tarhan köyünden Dilber Coşkun ve Mehmet Coşkun tarafından köy muhtarı ile hazine aleyhine açdığı tescil davasında:

Çorumun tarhan köyünün köy içinde şarkan Hüseyin Berçin evi garben Ali Berçin evi kısmen yol şimalen yol cenuben yol ile çevrili 5000 lira değerindeki hanenin tescili istendiğinden işbu en son ilân tarihinden itibaren üç ay içinde itiraz edenlerin dava açmaları aksi takdirde haklarının ziyaa uğrayacağı ilân olunur. 1395

ZAYİ PLAKA

Çalışmakta olan AUSTIN Marka Kamyonumun taşımakta olduğu 70131 No. lu Plakasını zayi ettim. Yenisini alacağımdan eskisinin hükmü olmadığı ilân olunur.

Tepecik Mahallesinden
Hasan CEYLÂN

Şoför, Ailelere felâket getirmek istemiyorsan daima yolun sağını takib et, Sür'atten çekin.

Şehir Meteoroloji malûmatı

17.12 959 günü Gölgede sıcaklık derece
4 Gece 12 Gündüz

T. C. ZİRAAT BANKASI

KURULUŞ TARİHİ 1863

Yurt içinde 563 Şube ve Ajansı.
Dünyanın hertarafındaki Muhabirleriyle Sayın Müşterilerinin Emrindedir.

Vadeli vadesiz tasarruf hesapları 1959 İkramiye Planında MÜHİM DEĞİŞİKLİKLER YAPMIŞTIR.

ŞUBE VE AJANSLARI EMRİNİZDEDİR.

HER 100 Liraya bir kura numarası verilir.

Dikkat! Matbaamızın

İlân, reklâm tarifemiz çok ucuzdur. Ayrıca Gazetemiz 1200 nüsha olarak çıkmaktadır.

Ticari, ve husust ilânların gazetemize verilmesi hem ödenecek ücret ve hem de daha çok kimseler tarafından okunması bakımından daha faydalı olacağı muhakkaktır.

Bir defa tecrübe ediniz. Derhal faydasını göreceksiniz.

ÇORUM
VİLÂYET MATBAASI

Yatandaş!

Kızılay kara gün dostudur. Felâketli günlerinde sana yardım eden Kızılay Kurumuna üye ol.

Vilâyet Matbaası — Çorum

18 Aralık 1959 CUMA
Mes'ul Müdür İbrahim Serim

ÇORUM

Pazardan başka her gün çıkar Vilâyet gazetesi

Kuruluş tarihi 1921
YIL : 38
Sayı : 2568
İdare yeri :
İL BASIMEVİ
Telefon No. 98
Nushası 5 kuruştur

Vilâyet Umumi Meclisinin 11. ci seçim devresinin 5 nci toplantısı ZABIT HULÂSASI

Reis: Vali CEVAT ÇAPANOĞLU

10.12.959 Perşambe saat 14

Vilâyet Umumi Meclisinin usulü dairesinde toplanmış olması bakımından şekil şartlarının yerine getirildiği, müzakere nisabını anlamak için yapılan yoklamada Arslan Bayburtlu, Ahmet Damar, Ahmet Cimbek, Enver Nurdoğan, H. Şuayp Tugay-Çorum, Abdullah Coşkun, Haydar Kargın, Mehmet Alpaslan, Yusuf Çağlayan Alaca, Ahmet Tahtakılıç, Hüseyin Genç, Osman Dönmez, Şükrü Arslancan - İskilip, Hamdi Özçekiç, Rifat Özçetin, Sadık Yüksel - Mecidözü, Rifat Simitçi, Elvan Üzüm, Abdullah Solak - Osmancık, Celâl Masat, Kemal Kuşcalar, H. Nuri Anar, Resül Çelip - Sungurlu, Hüseyin Karagöl - Kargı'nın hazır oldukları ve Mustafa Andırın bulunmadığı ve Hususi İdare, Nafıa, Maarif, Sıhhat, Teknik Ziraat, Veteriner, Vilâyet matbaası ve Kömür İşletmesi müdürlerinin de hazır bulundukları anlaşıldı.

Riyaset Makamından : Muhterem Meclis üyeleri, Umumi Meclisin onbirinci dönem beşinci toplantısını açtığımız şu anda aranızda bulunduğum üçüncü mesai yılını idrâk etmekle bahtiyarlık duymaktayım. 958 - 959 çalışmalarımızı tasvibinize arzederken 959 - 960 çalışmalarımıza rehber olacak yüksek fikirlerinizden faydalanmayı ve hazırlıyacağınız programları tatbik etmeyi bir vazife bilir, alacağınız kararların ve müsbet çalışmalarınızın Vilâyetimize faydalı ve hayırlı olmasını Cenabı Haktan diler, şahıslarınızda Çorum halkını selâmlarım.

Konuşmasını müteakip Reisin teklifi üzerine vefat eden Umumi Meclis âzası Ali Tütüncü-Sungurlunun ruhunu taziz için bir dakika saygı duruşu yapıldı.

Yine Reisin teklifi üzerine Umumi Meclisin çalışmaya başlaması vesiyilesile sayın Reisicumhurumuz Celâl Bayar, Başvekilimiz sayın Adnan Menderes ve Dahiliye Vekili Dr. Namık Gedik'e bağlılık ve tağzim duygularının telle bildirilmesi kabul edildi.

Yapılacak, ikinci Reis ve kâtipler seçimine ait rey puslalarının tasnifi için çekilen kur'a Mehmet Alpaslan ve Hamdi Özçekiç'e isabet etmiş, dahili nizamnamenin birinci maddesi uyarınca ayrı ayrı ve gizli reyle yapılan seçimler sonunda 22 reyle Yusuf Çağlayan - Alaca'nın ikinci Reisliğe ve 22 şer reyle Ahmet Tahtakılıç-İskilip ve Rifat Özçetin-Mecidözünün kâtipliklere seçildikleri anlaşılmıştır.

Muhtacı tedkik mesail için Bütçe, Dahiliye, Nafıa ve Çeşitli İşler olmak üzere 4 encümen teşkili kararlaştırılmış ve yapılan seçim sonunda Hamdi Özçekiç, H Şuayp Tugay, Rifat Simitçi, Abdullah Solak, Kemal Kuşcalar, Osman Dönmez ve Hüseyin Karagöl Bütçe, Hüseyin Genç, Abdullah Coşkun, Enver Nurdoğan, Arslan Bayburtlu, Celâl Masat ve Elvan Üzüm Dahiliye, Ahmet Tahtakılıç, H Nuri Anar, Mehmet Alpaslan, Mustafa Andır, Sadık Yüksel ve Ahmet Cimbek Nafıa, Resül Çelik, Yusuf Çağlayan, Haydar Kargın, Rifat Özçetin Ahmet Damar ve Şükrü Arslancan Çeşitli İşler Encümenine seçilmişlerdir.

— Devamıvar —

Hasan Paşa

(Geçen sayıdan devam)

Divanıharp huzurunda beraet etmekle beraber Sultan Hamit tarafından birinci rütbeden Mecidi ve ikinci rütbeden Osmanlı nişanlariyle taltif edildi. Aynı zamanda kendisine (Beşiktaş Muhafızı) unvanı verildi.

Bu unvan altında Hasan Paşanın vazifesi, büyük bir şümul kesbediyordu. Çünkü bu mıntakada, Sultan Hamidin taç ve tahtını tehlikeye düşüren iki mühim şahsiyet vardı. Bunlardan biri, (Hakanı sabık Sultan Murat) diğeri de. (Veliahtı saltanat, Reşat Efendi) idi. Hünkâra yaranmak isteyenler, daima bu iki şahsiyetin ismini ellerinde bir alet gibi kullanıyorlar ve her vesileden istifade ederek bunları Sultan Hamide korkunç birer düşman gibi gösteriyorlardı. Buna da sebep yok değildi. Sultan Muradın validesi ve şöhret harisi bir kadındı. Velev mecnun bile olsa, evlâdının taht'tan indirilmesini bir türlü hazmedemiyordu. Çırağan sarayına hapsolundukları günden beri sönen oğlunun ikbalini, yeniden parlatabilmek için durup dinlenmeden, bıkıp usanmadan çalışıyor, hattâ bunu temin etmek maksadı ile Yunanlılarla bile ittifak ediyordu.

İlk zamanlar, Çırağan sarayının hariçle ihtilâtı büyük bir kaydüşart altında değildi. Yalnız Sultan Murat müstesna olmak üzere saraya mensup olara az çok bir serbestlik verilmişti. Hattâ haftada iki üç gün kadınların sokağa çıkarak istedikleri yerde gezmelerine izin bile verilmişti. Fakat bütün bu müsaadelerin suiistimal edildiği birer birer tahakkuk etti ve yavaş yavaş bu hürriyet tahdit edildi. Buna rağmen Sultan Murat mensupları ve bilhassa «Sabık Valide Sultan» da (Hünkâr cariyelerinden Nakşifend) ismindeki saraylı, yat'iyen fütur getirmiyorlar; o mecnun adamı tekrar tahta iclâs için hiçbir fedakârlığı ihtiyardan geri durmuyorlardı.

Geceleri ortalık karar p da, herkes yerli yerine çekildikten sonra, sarayın sahil cihetinde şüpheli kayıklar ve sandallar dolaşıyor, kadın kıyafetine girmiş olan bazı kimselerin, harem dairesine kadar girip çıktıkları haber alınıyordu. Sultan Hamit «Sabık Vallde Sultan» ın gizliden gizliye çevirdiği bu entrikalardan bizar olmakla beraber, tahta henüz çıktığı için bu hallere karşı şiddetli hareket etmekten içtinap ediyor; sadece sarayı tarassut ettirmekle iktifa ediyordu.

Fakat Ali Suavi hâdisesi, birdenbire Sultan Hamidin gözünü açmış, bu meselenin artık ihmal edilmiyecek bir keyfiyet olduğunu hünkâra anlatmış.. Buna binaen de Hasan Paşaya vâsi bir salâhiyet vererek (Beşiktaş Muhafızı) yapmıştı..

—Devam edecek—

30 YIL KARANTİLİ

GENERAL

DIKİŞ VE NAKIŞ MAKİNALARI GELMİŞTİR

Gayet kullanışlı zarif, mobilyalı ve sağlam olan bu dikiş makinaları emsallerinden üstün olup 30 yıl garantili verilir.

Aynı zamanda bol olan bu makinaların parçaları, Singer makinalarında da kullanılabilir.

Hüseyin Şiranlıoğlu ORTAKLARI

18—20

Tel: 79

Y. Harzadın — İ. Türk

İskilip Asliye Hukuk Mahkemesinden

Ali Bostancı ve Güley Bostancı tarafından İskilip Belediyesi ve hazinei maliyesi adına avukat Mürsel Kalyoncu aleyhlerine açılan tescil dâvasının yargılamasında :

İskilibin Ulaştepe Çukuroymak mahallesinin Fazlılar sokağı mevkiinde şarkan yol, kısmen Ahmet Sular evi ve havlusu, garben Hocanın Mustafa Sucu evi ve havlusu ve kısmen Ömer Bodur evi, şimalen yol, cenuben hocanın Mustafa Sucu evi ve bahçesi ile çevrili müştemilâtlı ev ve bahçenin dâvacılar namlarına tescilini talep etmekte olduklarından işbu gayri menkulle alâkası olanların Asliye Hukuk 1959/461 sayılı dosyasına muracaat etmeleri ilânen tebliğ olunu.

Duruşma : 25/3/1960 (1378) 3—3

İskilip Asliye Hukuk Mahkemesinden

Sadık Akçay tarafından İskilip Belediyesi ve Hazinei Maliyesi adına avukatı Mürsel Kalyoncu aleyhlerine açılan tescil davasının yargılamasında:

İskilibin Ekizoğlu mahallesinin kanlıdere sokağı mevkiinde şarkan Ali Sümer bahçesi, garben yol, şimalen Alpsar İsmail bahçesi, cenuben Hamza Çağıl evi ve bahçesile çevrili 172 metre kare sahasındaki müştemilatlı evi davacı namına tescilini talep etmekte olduğundan işbu gayrimenkulle alakası olanların Asliye Hukuk 1959/394 sayılı dosyaya müracaat etmeleri ilânen tebliğ olunur. Duruşma: 26/2/1960 1387 2—3

Şoför, Ailelere felâket getirmek istemiyorsan daima yolun sağını takib et, Sür'atten çekin.

Şehir Meteoroloji malûmatı

18.12.959 günü Gölgede sıcaklık derece

4 Gece 12 Gündüz

T. C.

ZİRAAT BANKASI

KURULUŞ TARİHİ 1863

Yurt içinde 563 Şube ve Ajansı.

Dünyanın heritarafındaki Muhabirleriyle Sayın Müşterilerinin Emrindedir.

Vadeli vadesiz tasarruf hesapları 1959 İkramiye Planında MÜHİM DEĞİŞİKLİKLER YAPMIŞTIR.

ŞUBE VE AJANSLARI EMRİNİZDEDİR.

HER 100 Liraya bir kura numarası verilir.

Dikkat!

Matbaamızın

İlân, reklâm tarifemiz çok ucuzdur. Ayrıca Gazetemiz 1200 nüsha olarak çıkmaktadır.

Ticari, ve hususî ilânların gazetemize verilmesi hem ödenecek ücret ve hem de daha çok kimseler tarafından okunması bakımından daha faydalı olacağı muhakkaktır.

Bir defa tecrübe ediniz. Derhal faydasını göreceksiniz.

ÇORUM

VILÂYET MATBAASI

Yatandaş!

Kızılay kara gün dostudur. Felâketli günlerinde sana yardım eden Kızılay Kurumuna üye ol.

Vilâyet Matbaası — Çorum

21 Aralık 1959 PAZARTESİ

Mes'ul Müdür İbrahim Serim

ÇORUM

Pazardan başka her gün çıkar Vilâyet gazetesi

Kuruluş tarihi 1921

YIL : 38

Sayı : 2569

İdare yeri : İl. BASIMEVİ

Telefon No. 98

Nushası 5 kuruştur

Vilâyet Umumi Meclisinin 11. ci seçim devresinin 5 nci toplantısı ZABIT HULÂSASI

Reis: Vali CEVAT ÇAPANOĞLU

10.12.959 Perşambe saat 14

—Geçen Sayıdan Devam—

Ruznameye dahil evraktan 960 mali yılı varidat ve masraf bütçeleriyle 958 yılı varidat ve masraf kat'i ve idare hesapları hakkındaki Vilâyet Daimî Encümeni karar ve mazbatasının bütçe encümenine verilmesi kabul olundu.

958 Mali yılı ibtidasından sene sonuna ve 959 yılı mat ibtidasından Eylül ayı sonuna kadar ait olduğu sene bütçeleri üzerinde yapılan icraat ve tatbikatı havi, Vilâyet Makamınca hazırlanan, izahname nafıa kısmına kadar okunduktan sonra Reis tarafından celseye 5 dakika ara verildi.

—İKİNCİ CELSE—

Celse Reis tarafından açılarak izahnamenin okunmasına devam olundu.

İzahnamenin temamen okunmasını müteakip söz alanlardan Hüseyin Genç 958/959 Vilâyet çalışmalarının takdirle karşılanması icabettiğini, zira bütçe imkânları nisbetinde proğramların tam olarak tatbik edildiğini ve işlerin noksansız yapıldığını, bu sebeble başta sayın Vali olmak üzere ilgili daire Müdürlerini tebrik ettiğini, Karaveran yolunun tamamlanmasını ve kömür ocağında bilhassa kaza kamyonlarının fazla bekletilmemesini ve nafıaya ehil personel alınarak masraftan kaçınılmamasını temenni etti.

Hamdi Özçekiç Daimî Encümen azası olarak bir senelik çalışmalarının yüksek Meclisce tasvip edilmesinden dolayı bahtiyarlık duyduğunu arkadaşları adına Meclis azalarına teşekkür ettiğini bildirdi.

Enver Nurdoğan Çorumun izahnamede her şeyin belirtilmiş olduğunu, üzerinde konuşmayı mucip bir cihet görülemediğinden kabulünü temennisi muvafık görülerek izahname umumca tasvip ve kabul olundu.

958 Yılı Kasım ayı ibtidasından sene sonuna ve 959 yılı Mart ibtidasından Eylül ayı sonuna kadar ait olduğu sene bütçelerinin varidat ve masraf kısımlarında yapılan münakale, ekleme vesair işler hakkındaki okunan Daimî Encümen mütalaanamesi reye konularak ittifakla kabul edilmiştir.

Gelecek toplantı günlerinin şimdilik haftada bir gün Çarşamba günleri saat 14 de yapılması kabul olunarak ruznamede görüşülecek başka bir şey olmadığından 16/12/959 Çarşamba günü saat 14 de toplanmak ve ruzname dahili müzakere yapılmak üzere oturuma son verildi.

Çaybaşı ve Fuadiye Köylerinin Taşkından Korunması

Sakarya - Çok Seylâbi bir dere olan Değirmen Deresi Çaybaşı ve Fuadiye köylerine çok fazla zarar iras etmektedir. Meskûr köylerin taşkından korunmasını sağlayacak olan inşaat bu mevsimde ikmal edilecektir. Keşif bedeli 352.000 liradır.

Hasan Paşa

(Geçen sayıdan devam)

Sultan Hamit, husui vazifeler verdiği adamların gerek şahsiyetlerini ve gerek şahsi kanaatlerini inceden inceye tedkik eder ve daima onları kanaatlerine mütevecciih yollara sevkederdi Bu meslegi takip eden Sultan Hamit, Hasan Paşanın Sultan Azize (ubudiyet) derecesinde merbut olduğunu bilmekle beraber Sultan Murat ile onun tarafdarlarına husumet beslediğine de kanidi.

Filhakika Hasan Paşa, cahil ve saf olduğu için evvelâ «emperyalist» bir adamdı. Eski bir zihniyetin kurbanı olarak «padişahlarda yedi evliya kuvveti» olduğuna inanırdı. Bu zihniyeti taşımakla beraber Sultan Azizin haşmet ve azametli tavırları, bu ümmî ve basit adamı büsbütün cezbetmişti. Binaenaleyh bu kadar gözünde büyüttüğü bir padişahı hal'edenlere ve sonra -her ne şekilde olursa olsun- onun ölümüne sebebiyet verenlere kalben bir husumet beslemesi de tabii idi. İşte bu esbap dolayısiyledir ki, Hasan Paşa kendisine tevdi edilen vazifeyi, büyük bir memnuniyetle kabul etmişti.

Maamafih, Hasan Paşa bu husumetini daima kalbinde saklamış ve «efenisi» nin intikamını almak için en küçük teşebbüste bile bulunmamıştı. Hattâ, birkaç sene, sarayın gerek deniz ve gerek kara cihetindeki kordon hattını bile daraltmamıştı Onun bu suretle hareketi birçok jurnalcılara sermaye oluyor; meselâ bir gece, Çırağan rıhtımına bir sandalın yanaştığına, diğer bir gün, sarayın etrafında şüpheli adamlar dolaştığına dair mütemadiyen jurnallar veriliyordu. Her defasında Hasan Paşaya verdiği mükerrer emirlerle sıkı bir inzibat tesis ettirmiş ve artık Çırağan sarayının hariçle olan irtibatını büsbütün kestirmişti.

Hasan Paşanın arada sırada Çırağan sarayına girerek Sultan Murada dayak attığı ve saray erkânına zülüm yaptığı kat'iyyen yalandır. Vazifesinin pek çok şiddet göstermiye müsait olmasına rağmen Hasan Paşa, Sultan Muradın vefatına kadar gerek kendisine ve gerek mensuplarına derecelerine göre hürmet göstermekte kusur etmemiştir.

— Devamıvar —

Gazetemiz basılırken

Bahçelievler İlkokulu Bugün merasimle açıldı

Evvelki sayılarımızda hummalı bir faaliyetle inşaatının devam ettiği Bahçelievler İlkokulu tamamlanmış olduğunu bildirmiştik.

Evvelce tertiplenen ve yayınlanan program gereğince Bahçelievler İlkokulu bugün saat 9 da merasimle hizmete açılmıştır.

Yarınki sayımızdan itibaren açılış merasiminin tafsilâtını okuyucularımıza sunmağa çalışacağız.

Erzurum içme Suyu Sondajları

Erzum - Erzum İlinin içme suyu ihtiyacını temin etmek maksadiyle İller Bankası DSİ Umum Müdürlüğü nezdinde faaliyete geçmiştir. DSİ Yeraltı Suları Dairesi tarafından yapılan sondaj neticesinde şehrin alt tarafında 15 - 200 M. derinlikte bol miktarda su bulunmuştur.

Pülür Çayı üzerindeki Sakalıkesin bendinde sulama maksadiyle toplanacak olan sudan içme suyu için isdiğade düşüncesi maliyeti gayri ikdisadi olduğundan terk edilmiştir

Sondajlar müstaceliyetle neticelendirilecek ve ilgili olan daireye, İller Bankasına proje tanzimine yarıyacak esaslar verilecektir.

Balikesir çay deresi işlahi ikmali

Balikesir Balikesir'in içerisinden geçen çay deresinin menba tarafında bir tersip bendi yapılmıştır. Fakat çay deresinin gerek şehir menba arasındaki kısmı oyması kı şehir o tarafa doğru genişlemektedir ve kerekse suyun sürükleme gücünün fazlalığı neticesi tabanı oyması yeni tadilatları icap ettirmektedir. Yapılan işin muhammen keşif bedeli 2 . 2 milyon liradır. Şütle Demir köprü arasında ikmâli, aşağı kısımlarda yapılan inşaatın selâmeti için düşünülmektedir.

Yapılan projeye ek olarak sulardan, şehrin su ihtiyaçlarını teminde, sanaide, zirai sulamada isdifade edilmesi ve pis sularında ekonomik ve sıhhi bir şekilde şehirden uzaklaştırılması maksadiyla Altaro Çayının bu kolu üzerinde küçük barajlar ve göletler inşaası düşünülmektedir.

Kırklareli şehir içi deresi Islâh edilecek

Kırklareli - Kırklareli Şehir İçi Deresi, şehrin aşağısında bulunan arazinin taşkından korunması ve kanalizasyon ıslâhı, şehrin güzelliğini temin, kanalizasyondan gelen kokuyu önlemek maksadiyle ıslâh edilecektir. Bu faaliyetin 2,5 milyon liraya baliğ olacağı tahmin edilmektedir. DSİ teşkilâtı işi şüratle ele almiş ve yapılacak kanalizasyon işlerini kati şeklini tesbit etmek üzere gereken hazırlıklara başlamıştır.

Sakarya Nehrinin Tahkimi İnşaatı

Sakarya - Bir çok köylerin kıymetli arazilerini yiyerek cepler teşkil eden ve bu suretle feyezan settelerinide tahrip eden Sakarya nehrinin sahil tahkim işi Rüstemler köyü önünde başlamıştır 158 000 lira keşif bedeli olan bu inşaat mevsim sonunda ikmal edilecektir.

Şoför, Ailelere felâket getirmek istemiyorsan daima yolun sağını takib et, Sür'atten çekin.

Şehir Meteoroloji malûmatı

21.12 959 günü Gölgede sıcaklık derece
4 Gece 12 Gündüz

T. C.
ZİRAAT BANKASI
KURULUŞ TARİHİ 1863
Yurt içinde 563 Şube ve Ajansı.
Dünyanın hertarafındaki Muhabirleriyle Sayın Müşterilerinin Emrindedir.
Vadeli vadesiz tasarruf hesapları 1959 İkramiye Planında.
MÜHİM DEĞİŞİKLİKLER YAPMIŞTIR.
ŞUBE VE AJANSLARI EMRİNİZDEDİR.
HER 100 Liraya bir kura numarası verilir.

Dikkat!
Matbaamızın
İlân, reklâm tarifemiz çok ucuzdur. Ayrıca Gazetemiz 1200 nüsha olarak çıkmaktadır.
Ticarî, ve hususî ilânların gazetemize verilmesi hem ödenecek ücret ve hem de daha çok kimseler tarafından okunması bakımından daha faydalı olacağı muhakkaktır.
Bir defa tecrübe ediniz. Derhal faydasını göreceksiniz.
ÇORUM
VİLÂYET MATBAASI

Yatandaş!
Kızılay kara gün dostudur. Felâketli günlerinde sana yardım eden Kızılay Kurumuna üye ol.

Vilâyet Matbaası — Çorum

22 Aralık 1959 SALI
Mes'ul Müdür İbrahim Serim

ÇORUM

Yazardan Kasaba her gün çıkar Vilâyet gazetesi

Kuruluş tarihi 1921
YIL : 38
Sayı : 2570
idare yeri : İL BASIMEVİ
Telefon No. 98
Nushası 5 kuruştur

Dün saat 9 da Büyük bir Merasimle

Modern Bahçelievler ilk okulu Hizmete Açıldı

Kıymetli Valimiz konuşmasında, Ümmilikle savaş ve genç yavrularımızı daha üstün seviyelere yetiştirme azmimize işaret etti

Bahçelievler İlkokul yaptırma derneğince başlanan ve bu yılin 5 ayı içinde Vilâyet bütçesiyle ikmal olunan, Bahçelievler İlk okulu dün saat 9 da büyük bir merasimle hizmete açıldı.

Merasime başta enerjik Valimiz Cevat Çapanoğlu, Umumî Meclis azaları, daireler, Maarif erkânı, Belediye Reisi, Partililer, Bahçelievler mahallesi ve şehir halkı, yeni okula kavuşmaktan sevinçleri yüzlerinden okunan öğrenciler iştirak etmişlerdir.

Açılış töreni körpe yavrularımızın hep bir ağızdan söyledikleri İstiklâl marşımızla başlandı. Marşın söylemesini müteakip kıymetli Valimiz Cevat Çapanoğlu törene iştirak edenlere karşı yaptığı veciz bir hitabede:

— Muhterem müsafirlerim, aziz maarifsever arkadaşlarım,

Bu gün Bahçelievler Okul Yaptırma Derneği'nin kıymetli teşebbüs ve yardımları ile başlayan ve Vilâyetçe inşaatı tamamlanan Bahçelievler Okulunu tedrisata açmak için toplanmış bulunuyoruz.

Milletçe girişdiğimiz, Türkiyenin büyük kalkınma dâvalarından biri de ümmilikle savaş ve genç yavrularımızı daha üstün seviyelere yetiştirmektir, kültür bir milletin bekası, itilâsı ve inkişafı muasır milletler seviyesine ulaşması, onları geçmesi ve nihayet üstün bir millet olarak yaşama arzusudur. Bizim gibi kahraman, fedakâr, bir millet için ezelden beslenen bir idealdir. İşte milletçe bunun tahakkukuna çalışıyoruz. Gördüğünüz bu kıymetli irfan yuvasının Çorumlulara ve Türk milletine hayırlı olmasını dileriz. Güzel teşebbüsleri ve hizmetlerinden dolayı Bahçelievler Okul Yaptırma Derneğini ve kıymetli maarifçilerimizi tebrik eder ve hepinizi hürmetle selâmlarım

Valimizin konuşmasından sonra Maarif Müdürümüz Recep Açıkalın söz alarak konuşmasında Maarif idealimizin ana kökünü izah etmiş ve demiştir ki :

ÇOK KIYMETLİ VALİMİZ AZİZ MİSAFİRLERİMİZ

Bu gün güzel Çorumumuz bir İlkokul binasına daha kavuşmuş bulunuyor. Duyduğumuz sevinç sonsuzdur.

Bu mutlu gün hepimizin olmakla beraber teşriflerinize minnet ve şükranlarımı arzederim.

Eserin meydana gelmesinde kıymetli yardımlarınızla bizzat inşaatla yakinen alakalanan peh muhterem ve çalışkan Valimize ve gene memleket menfaatları için fedakârlıkları zevkli bir meşgale bilen kıymetli Mebuslarımıza teşekkürü bir borç bilirim. Keza Nafıa mensuplariyle Derneğe ve okul yolunu kaldırım yaptıran belediyeye teşekkûrler ederiz.

Sevgili Çorumlular;

Şirin Çorumumuzda hummalı kalkınma hamleleri bize gurur veriyor, Çorumlular buna lâyıktır.

Şu kanaattayımki bir memleketin medeni seviyesi halkının okullara verdiği kıymetle ölçülür.. Bütün davaların çözüm noktası istikbale bilgili, sağlam karekterli evlâtlar yetiştirmekle kaimdir. Hepimiz okulun değerlerini biliyoruz. Buna yenilerini eklemek ise yarınımız için bir güvenlik abidesi olarak bizleri sürur içinde bırakıyor. Bildiğiniz bu konuda daha fazla konuşmağı zayit buluyorum.

Biraz sonra Çok kıymetli Valimiz yapıcı elleriyle kordalâyı kesecekler bizde zevkle okulu gezerken sevgili yavrularımız için hassasiyetli çalışanlara kalplerimizden taşan minnet hislerimiz gözlerimizden okunacak. Bu gün tedrisata açılacak olan Bahçelievler İlkokulunun başta Başöğretleri Mümtaz Gürkan olmak üzere kıymetli öğretmen arkadaşlarıma ve sevgili öğrencilerimizle memleketimize hayırlı, uğurlu olmasını dilerim. (Devam edecek)

Hasan Paşa

(Geçen sayıdan devam)

Hattâ, bu cihet de jurnalcıların gözünden kaçmamış, bir aralık (Hasan Paşanın Sultan Muratla ittifakı var. Onu beraber alıp Rusyaya kaçacak) diye bir çok jurnallar verilmesine kapı açmıştı. Lâkin, herşeyin hakikatini çarçabuk öğrenen Sultan Hamit, Hasan Paşanın bu vazifeyi nasıl bir hisle kavradığını bildiği için bu jurnallara kulak asmamış; hattâ sık sık kendisini taltif ile nihayet askerliğin en yüksek rütbesi olan (Müşir) liğe kadar çıkarmıştı

Hasan Paşa, hiçbir sızıltıya meydan vermeden senelerce bu vazifeyi ifa etmişti. Nihayet bir gün, mutadının hilâfına olarak ikindi vaktine doğru evine geldi. Bu vakitsiz geliş, evde bulunanları hayrete düşürmüştü .. Paşanın her zaman kıpkırmızı olan dolgun yanakları, tamamen solgun; dimdik vücudu, âdeta ağır bir yük altında ezilmiş gibi yorgundu... O akşam ikindi ezanı okunuyordu Paşanın refikası, endişe ve ızdırapla sordu :

— Sizi, bir tuhaf görüyorum.. Hasta mısınız... Yoksa yine aleyhinizde Efendimize bir jurnal filân mı verdiler ?.

Paşa, bu suali hiç anlamamış gibi hareket etti. Sadece :

— Devamıvar —

Vilâyet Umumi Meclisinin 11. ci seçim devresinin 5 nci toplantısı RUZNAME

OTURUM
25/12/959 Çarşamba saat 14

1 — Geçenki oturumun kısa zaptı.

2 — 6830 sayılı kanunun 15 ci maddesi uyarınca Ortaköy kazası için ehlivukuf seçimi.

3 — Beş senelik takibe rağmen tahsil edilemiyerek mururu zamana uğramış olan 40 lira vesaiti nakliye rüsumunun tenziline dair Hususi idare Müdürlüğünün teklifi.

4 — Merkez ilkokulları yakacak ihtiyacı için 959 yılı bütçesine 1000 lira munzam tahsisat konulması, mümkin olmadığı takdirde 120 ton kömürün ocaktan bedelsiz verilmek ve Nafıa kamyonlarile akaryakıt masrafı da Nafıaya ait olmak üzere okullara nakli hakkında Maarif Müdürlüğü teklifi.

5 — İlköğretmen okulu koruma ve okul yaptırma derneğinin yardim olarak 960 yılı bütçesine tahsisat konulmasına dair dernek başkanlığı teklifi ve Maarif Müdürlüğünün 18/12/959 gün ve 9701 sayılı yazısı.

6 — Türkiye milli talebe federasyonuna 960 yılı bütçesinden tahsisat ayrılmasına dair federasyon genel başkanlığı teklifi ve Maarif Müdürlüğü yazısı.

7 — Çiftlik köyünden Ahmet karısı Zeynep Alaş'ın Kocasının 955 yılında kömür ocağında çalışırken öldüğü ve kendisinin perişan bir vaziyette bulunduğundan yardım yapılmasına dair dilekçesi ve işletme Müdürlüğünün 14/12/959 gün ve 1312 sayılı yazısı.

8 — Merkezin Ovasaray, Buğabağı, Alacanın Büyük ve Kargının Halilar köyü okullarına hadme kadrosu verilmesine dair Maarif Müdürlüğü teklifi.

9 — Bayat kazası Merkez okulu hademesi Ali Kaygısız, Mehmet Güngörün 100 zer lira ücretlerinin 200 zer liraya çıkarılmasına dair dilekçeleri ve Maarif Müdürlüğü teklifi.

10 — İlkokullar daktilosu Perihan Topal'ın ücretinin artırılmasına dair dilekçesi ve Maarif Müdürlüğü teklifi.

11 — Nafıa makinisti Abdullah Özkösenin ücretinin artırılmasına dair dilekçesi ve Nafıa Müdürlüğünün 17/12 959 gün ve 5013 sayılı teklifi.

12 — Nafıa odacısı Niyazi Arslanın ücretinin artırılmasına dair dilekçesi ve Nafıa Müdürlüğü teklifi.

Şoför, Ailelere felâket getirmek istemiyorsan daima yolun sağını takib et. Sür'atten çekin.

Şehir Meteoroloji malûmatı

22.12.959 günü Gölgede sıcaklık derece
4 Gece 12 Gündüz

T. C.
ZİRAAT BANKASI
KURULUŞ TARİHİ 1863
Yurt içinde 563 Şube ve Ajansı.
Dünyanın heryerindeki Muhabirleriyle
Sayın Müşterilerinin Emrindedir.
Vadeli vadesiz tasarruf hesapları 1959 İkramiye Planında
MÜHİM DEĞİŞİKLİKLER YAPMIŞTIR.
ŞUBE VE AJANSLARI EMRİNİZDEDİR.
HER 100 Liraya bir kura numarası verilir.

Dikkat!
Matbaamızın
İlân, reklâm tarifemiz çok ucuzdur. Ayrıca Gazetemiz 1200 nüsha olarak çıkmaktadır.
Ticarî, ve hususî ilânların gazetemize verilmesi hem ödenecek ücret ve hem de daha çok kimseler tarafından okunması bakımından daha faydalı olacağı muhakkaktır.
Bir defa tecrübe ediniz. Derhal faydasını göreceksiniz.
ÇORUM
VİLÂYET MATBAASI

Yatandaş!
Kızılay kara gün dostudur. Felâketli günlerinde sana yardım eden Kızılay Kurumuna üye ol.

Vilâyet Matbaası — Çorum

23 Aralık 1959 ÇARŞAMBA
Mes'ul Müdür İbrahim Serim

ÇORUM

Pazar hariç her gün çıkar Vilâyet gazetesi

Kuruluş tarihi 1921
YIL : 38
Sayı : 2571
İdare yeri : İL BASIMEVİ
Telefon No. 98
Nüshası 5 kuruştur

T.C. BAŞBAKANLIK DEVLET İSTATİSTİK ENSTİTÜSÜ KÜTÜPHANESİ

Modern Bahçelievler İlkokulu Merasimle Açıldı

—Dünki Sayıdan Devam—

Maarif Müdürünün konuşmasını müteakip yeni okula Başöğretmen tayin edilen ve okulun yapılmasında candan hizmet eden Mümtaz Gürkan misafirlere karşı :

Muhterem büyüklerim, aziz müsafirlerimiz, sevgili çocuklar !

Bu gün burada, şu anda Bagçelievlerde bir irfan müessesesinin öğretime açılması vesilesiyle toplanmış bulunuyoruz Şirin ve güzel Çorumumuz otuz küsur yıldan sonra ilk defa mevcut sekiz okuluna ilâveten bir yenisine daha kavuştu. Düne nisbet edilmiyecek kadar artan nüfusumuz karşısında, Çorumun daha böyle bir çok okullara ihtiyacı var. Eksikliği duyulan ve inkâr edilmez bir hakikat olan daha böyle birkaç okulun memleketin muhtelif semtlerini süslemesini; Bahçelievler okulunun kısa bir zamanda yapılarak hizmete girmesini bir müjdeci olarak düşünüyor ve seviniyoruz ... İrfan müesseselerimizin ilk basamağı ve temel taşı olan bu ilkokulda okuyacak ve yeni güzel bir okula sahip olmaktan sevinç duyan, aylardır bayram yapan, yüzleri aydın ve gözlerinin içleri gülen şu mini mini yavrularımız bu okulda feyiz alacaklar ve yarınki büyük ve müreffeh Türkiyenin ilim, sanat ve fikir hayatında temayüz edecek değerler olarak yetişeceklerdir.

Okullar cemiyet için bir eğitim, öğretim merkezi olmakla beraber aynı zamanda meslekî, fikrî ve estetik faaliyetlerin de toplandığı bir yerdir. Okul halka ve onun çocuklarına aittir. O kullarımız halkımızın en büyük kazancıdır. Okullarımız gayelerinden uzak kaldığı ve çekilen büyük fedakârlıkları karşılamadığı takdirde; cemiyet harcadığı emeğe mukabil bir karşılık görmüyor demektir. Cemiyet ve öğretmen okulun içine aldığı değerleri yetiştirme usullerini ancak müessir halk; okul münasebetleri yolile öğrenir.

İnşaallah yeni hizmete giren bu okulda biz tâlim heyeti olarak çocuklarımıza ve muhite gece gündüz çalışarak, vicdanımızın sesini dinliyerek, mes'uliyet hislerimizi müdrik olarak bu günün küçüklerini her yönden örnek yarının büyük insanları yapmağa çalışacağız..

Üç yıl önce Bahçelievler Okul Yaptırma Derneğinin başladığı ve beş dönümlük arsasını Bahçelievler kooperatifinin teberru ettiği bu okul maddi imkânsızlıklar dolayısiyle bundan beş ay önceye kadar temellerini çıkartabilmiştik.

Çorumdaki mevcut ilkokulların günden güne kullanılmayacak bir hale geldiğini ve yeni okulların bu günkü talebe artışı karşısında büyük bir ihtiyaç olduğunu gören, duyan enerjik çalışkan ve kıymetli sayın Valimiz Cevat Çapanoğlu ilkönce Bahçelievler okulunun yapılmasını öne almış .. bıkmayan, yılmayan devamlı kontrol ve takipleri, okulun yapılması için bulduğu imkânlar ile bu güzel eseri Çorum ve Çorumlulara armağan etmiştir. Ben. Bahçelievler mahallesinin yapılmasında çalışmış bir insan olarak mahalle sakinleri adına, bir öğretmen olarak da mesai arkadaşlarım ve talebelerim hesabına sayın Vali Cevat Çapanoğluna burada minnet ve şükranlarımı huzurunuzda arzı bir vazife telakki ediyorum. Yine bu okulun yapılmasında kıymetli yardımları ve hizmetleri geçen sayın Nafıa Müdürü Ziya Beye ve eski, yeni Maarif müdürleri Celâl Gürsoy ve Recep Açıkalına, sayın Milletvekillerimize ve kıymetli Umumi Meclis üyelerine de minnet ve teşekkürlerimizi arzeder, bu mutlu günümüze katılmak suretiyle şeref veren değerli siz misafirlerimize teşekkürlerimizi ve içten saygılarımızı sunar, bu yeni irfan müessesemizin memleketimize hayırlı olmasını dilerim.

MUHTEREM BÜYÜKLERİM VE SEVGİLİ ARKADAŞLARIM

Bu gün burada Bahçelievler ilkokulunun açılması dolayısıyla toplanmış bulunuyoruz. Güzel Çorum'umuz bugün yeni bir okula kavuştu. Yurdumuzun daha döyle bir çok okullara ihtiyacı olacak. Çünkü nüfusumuz durmadan artmaktadır. Okul ihtiyacımızı karşılamak için bir çok okullarımızda çift tedrisat yapılmaktadır.

Bizde çift tedrisatlı bir okuldan buraya naklediyoruz. Bende bu okulun ilk öğrencilerinden olduğum için çok sevinçliyim. Diğer arkadaşlarımda tabii aynı sevinçi duyuyorlar. Çünkü bundan sonra geç kalmak korkusu ile koşa koşa okula gitmiyeceğiz ve soğuktan üşüyüp hasta olmıyacağız Bizleri düşünen ve bu güzel okula kavuşturan kıymetli büyüklerimize ve bizi yetiştirmek için bütün gayretlerini sarfeden Sevgili öğretmenlerimize derin saygılarımızı sunar ve yeni okulumuzda daha çok çalışarak yurdumuz için hayırlı evlatlar olacağımıza söz veririz.

İşin Kalelioğlu
Sınıf: 5 No: 7

Okulum

Evimden, ocağımdan
Seni çok sev yorum.
Bize herşeyi sunan.
Sensin güzel okulum.

***

Evimde annem, babam.
Bir de kardeşlerim var.
Senin sıcak koynunda,
Yüzlerce kardeş yaşar.

***

Heleöğretmenlerim,
Annem, babamdan üstün.
Çokca uğraşırlar,
Bizim için bütün gün.

***

Ne kadar sevdiğimi,
İmkân yok anlatamam.
Nasıl döksem içimi,
Bilmem ki güzel yuvam.

OKUYAN
S. 3. Cemile Çimen

Mini mini yavrucağız üşümüş elleriyle tuttuğu şiirinî okurken sevincin heyecanı ile hiç de üşüdüğünü bilmiyor ve duymuyor. Çocuklukte okula duyulan sevginin sembolü..

Valimiz ve misafirler okul merdivenlerini çıktılar. Kapıya gerilmiş olan kordelâyı yapıcı ve uğurlu eli ile kesti. Misafirler her yeri imrenerek gezdiler. Bina, sıralar, eşya herşey gıcır gıcır yeni, bunları kullanacak yavrular da taptaze..

Okul gönül hoşluğu içinde gezilip beğenilirken samimî hasbihaller de devam ediyor. Bu hasbihaller arasında durup dinlenmek bilmeyen enerjik Valimiz ikinci modern bir okulun daha

Devlet Su İşleri Tesisleri

Bolu Ovası Taşkından Korunacak

Bolu - Bolu Ovasını taşkınla tehdit eden Büyüksu'yun Boğaz'a kadar olan 8 Km. lık kısmının ihalesi için bütün hazırlıklar ikmâl edilmiştir.

Muhammen keşif bedeli 1,5 milyon lira projenin esasları şunlardır.

I — Yatağın 76 M3 su sarfiyatını sağlayacak kadar genişletilmesi ve iki metre derinleştirilmesi

2 — Mevcut köprülerin yerine beş tane ahşap köprü inşaası bu suretle 700 ha arazi ve 5 köy taşkından korunaçaktır. İleride, projenin devamı olarak, su toplamaya matuf bazı tesislerin yapılması da karar altına alınmıştır.

Kumaşvar köyü Sulama Şebekesi işletmeye açıldı.

Acıpayam - 17/10/1952 tarihinde inşaatına başlanan ve Kumaşvar köyü arazisini sulamak maksadiyle meydana getirilen şebeke Mayıs ayında işletmeye açılmıştır.

860.396.19 liraya malolan şebeke 13 bin dönüm araziyi sulayacak ve zirai gelire % 60 bir faide temin edecektir.

Saray köy sağ ve sol sahil sulaması.

Nazilli - 2/3/1953 tarihinde inşaasını başlanan; Yenice, Eldirek, Tosunlar, Köprübaşı, Karataş ve Burhaniye köyletine sağ sahilde; Şimdilik, Mahmudiye, Tepeköy, Ahmetli köylerine sol sahilde sulayacak olan şebeke Temmuz ayında işletmeye açılmıştır.

İnşaatın ikmâlinde 113.000 dönüm arazi sulayacak olan şebeke şimdilik 35.000 dönüm sulamakta ve zirai gelirde % 80 bir artış husule getirmektedir. İstimlâk bedelleride dahil olmak üzere maliyet 14.571.174 25 liradır.

Ballıhisar Köyünün Taşkından Korunması

Bekişeqir - Sivrihisar'ın Ballıbisar'ın Ballıhisar köyüne büyük zararlar veren seylâbı bir derenin yıkıcı tesirini gidermek maksadiyla kârgir divar inşaatına başlanmıştır. 26.000 lira keşif bedelli olan inşaat yakında ikmâl edilecektir.

Yazan: III. Bölge Md. Y. Müh. Kemâl Güneş

Şoför, Ailelere felâket getirmek istemiyorsan daima yolun sağını takib et. Sür'atten çekin.

Şehir Meteoroloji malûmatı

23.12.959 günü Gölgede sıcaklık derece

4 Gece 12 Gündüz

yapılacağını vaad ediyor. Zafer okulu. Tebrik ve hayırlı, uğurlu olması temennisiyle okuldan şeklen ayrılıyoruz. Fakat içimizden tepen ve ayrılmak istenmiyen hislerin tazyiki ile dönüp dönüp çatısına bakıyoruz. İkinci okulu hayalimizde yaşatıyoruz.

T. C.

ZİRAAT BANKASI

KURULUŞ TARİHİ 1863

Yurt içinde 563 Şube ve Ajansı.

Dünyanın heryerindeki Muhabirleriyle Sayın Müşterilerinin Emrindedir.

Vadeli vadesiz tasarruf hesapları 1959 İkramiye Planında MÜHİM DEĞİŞİKLİKLER YAPMIŞTIR.

ŞUBE VE AJANSLARI EMRİNİZDEDİR.

HER 100 Liraya bir kura numarası verilir.

Dikkat!

Matbaamızın

İlân, reklâm tarifemiz çok ucuzdur. Ayrıca Gazetemiz 1200 nüsha olarak çıkmaktadır.

Ticarî, ve hususî ilânların gazetemize verilmesi hem ödenecek ücret ve hem de daha çok kimseler tarafından okunması bakımından daha faydalı olacağı muhakkaktır.

Bir defa tecrübe ediniz. Derhal faydasını göreceksiniz.

ÇORUM

VİLÂYET MATBAASI

Yatandaş!

Kızılay kara gün dostudur. Felâketli günlerinde sana yardım eden Kızılay Kurumuna üye ol.

Vilâyet Matbaası — Çorum

25 Aralık 1959 CUMA

Mes'ul Müdür İbrahim Serim

ÇORUM

Pazardan başka her gün çıkar Vilâyet gazetesi

Kuruluş tarihi 1921
YIL : 38
Sayı : 2572
İdare yeri : İL BASIMEVİ
Telefon No. 98
Nushası 5 kuruştur

Vilâyet Umumi Meclisi Çarşamba günü toplandı

Vilâyet Umumi Meclisi Çarşamba günü saat 14 de kıymetli Valimiz Cevat Çapanoğlunun başkanlığında, mutat yeri Özel İdare salonunda toplandı. Yoklamayı müteakip ekseriyetin bulunduğu anlaşılması üzerine celse açıldı. Bir evvelki oturuma ait zabıt hulâsası okunarak ittifakla kabul olundu.

Gündemin diğer maddelerine geçilerek Ortaköy kazası için istimlâk muamelâtı ehlî vukufluğuna teklif olunan 10 şahıs seçildi. Motörlü vasıta resminden zaman aşımına uğrayan 40 liranın Özel İdare varidatından tenzili kabul edildi. Merkez okulları yakacak ihtiyacı için gerekli tahsisat veya İşletmeden parasız kömür verilmesi ve Nafıa kamyonları ile çektirilmesi yolundaki Maarif Müdürlüğünün teklifi Daimi Komisyona bırakıldı.

İlköğretmen Okulu Koruma ve Okul Yaptırma Derneği, Türkiye Milli Talebe Federasyonunun, Çiftlik köyünden Ahmet karısı Zeynep Alaş'ın yardım istekleri, bazı köylerin okullarına hademe kadrosu verilmesi hakkındaki Maarif Müdürlüğünün, ücretlerine zam isteyen ilkokul odacılariyle Nafıa işçilerinin dilekçeleri Bütçe Encümenine tevdii kabul edildi.

Bir evvelki oturumda Vilâyet dışına satılan kömür bedellerine 10 lir zam yapılmasına dair karar üzerine onar bin ton kömür isteyen Şevki Demirer ve Ali Tuncun dilekçeleri okunup gündeme alındı ve ocağın vüsati ve istihsali nisbetinde verilmesi kabul edildi. Evvelce Encümen kararıyle 43 liradan Şevket Atmacaya verilen karar kaldırıldı. Görüşülecek başka birşey kalmadığından 6 Ocak 960 Çarşamba günü saat 14 de toplanılması kararlaştırılarak oturuma son verildi.

Devlet Su İşleri Tesisleri

Conker Köyüne yapılan Su Bendi

Eskişehir - Mahmudiye'nin Conker Köyü arazisini sulamak üzere demir kapaklı ve fenni bir bendin inşaasına 2,5 ay evvel başlanmıştı. 80.000 liraya mal olacak bendin demir kapağının takılması sonunda işletmeye açılacaktır.

Esen Çayı Sulaması

Fethiye - 15/8/1952 tarihinde inşaasına başlanan şebekenin bir kısmı 1959 yılı başında işletmeye açılmıştır. Ceman 35. bin dönümlük bir arazi sulayacak olan şebeke şimdilik 20.000 dönümü sulamakta olup suladığı sahalar kemer nahiyesi, Kıncılar, Çamurköy. Zeyve, Kadıköy arazileridir.

1.671.824.92 lira maliyeti olan şebeke zirai gelirde % 100 ila % 150 artış husule getirecektir.

Yazan: III. Bölge Md. Y. Müh. Kemâl Güneş

Hasan Paşa

(Geçen sayıdan devam)

— Benim seccademi getirin.

Demekle iktifa etti. Seccadeyi getirdiler. Yere serdiler. Paşa, derhal namaza durdu....[O namaz kılarken, evdekiler arasında, helecanlı bir fısıltı cereyan ediyor ve şimdiye kadar bu metin adamı hiçbir gün bu vaziyette görmedikleri için her halde fevkalâde birşey olduğuna hükmeyliyorlardı.

Bu telâş arasında Paşa namazını ikmal etti. Duaya başladı. Fakat dua, uzadıkça uzuyor, ellerini semaya kaldıran Hasan Paşa, bu dua esnasında büyük bir heyecan ve teessür gösteriyordu. Bu esnada refikasile oğulları, kapının yanında duruyor, bu hallere hiçbir mâna veremiyerek Paşanın harekâtına hayretle bakıyorlardı... Hasan Paşa duayı bitirdi. Ellerini yüzüne sürdükten sonra, seccadenin ucunu kıvırdı. Ayağa kalkmadan yan tarafa dönerek, seccadenin üzerine oturdu. Sedire dayandı. Ayakta duranlara baktı:

— Bana bir su veriniz.

Dedikten sonra önüne baktı... Refikası, artık endişe ve ıztırabını saklayamadı:

— Sizde bu gün bir hal var. Allahaşkına söyleyiniz.

Diye yalvarmıya başladı. O zaman Hasan Paşa, derin bir teessürle, söylemiye başladı:

— Hey gidi fâni dünya hey.. Bilmem ki bunun nesine tamah ederiz.. Dört günlük ömür için birbirimizin etini yer, kanını içeriz. Zengin ol, fakir ol.. Padişah ol, sokak süpürtücüsü ol.. Nihayet, şu ölüm var [mı yok mu ? Hepsi boş...

Ayakta duranlar, bu mukaddemeden birşey anlamıyor, biran evvel hakikati öğrenmek için sabırsızlanıyorlardı. Nihayet sabredemediler:

— Ne oldu.. Yoksa, efendimize mi bir hal oldu?..

Hasan Paşa derin derin içini çekti:

— Ne olacak.., Bugün de (bizim ağa) yı gömdük.. Şimdi, cenazeden geliyorum.

Cevabını verdi.

Hasan Paşa, Sultan Murada (bizim ağa) derdi. Ona karşı kalben husumeti olmakla beraber, şimdi ölümünden bir teessür duyuyor, senelerdenberi büyük bir mes'uliyet altında ifa ettiği mühim bir vazifeden kurtulduğuna memnun olması lâzımgelirken, bilâkis, kalbinin büyük bir acı ile burkulduğunu hissettiriyordu.

Hasan Paşa Sultan Muradın vefatı haberini aldığı dakikadan itibaren bir teessür ve asabiyete kapılmıştı.

— Eh.. artık bu dünyadan elini, eteğini çekti... Varsın öteki dünyadada amelinin hesabını versin.. Bize düşen, son dakikaya kadar vazifemizi ifa etmektir.

Diyor ve kendi saf düşüncesine göre telakkilerini izah ediyordu. Hattâ, bu sâfiyeti yüzünden [biri Çırağan sarayında, diğeri de Sultan Muradın mezarı başında iki mühim hâdise olmuştu.

Çırağan sarayındaki hâdisede iki mühim şahsiyet arasında âdeta kan dökülmesine ramak kalmıştı. Sultan Muradın vefatını haber alan Sultan Hamit, (keyfiyeti vefatı resmen tesbit etmesi lâzım gelen etibba) dan maada bir de hususi heyet seçerek Çırağan sarayına göndermişti.

— Devamıvar —

İskilip Asliye Hukuk Mahkemesinden

Sadık Akçay tarafından İskilip Belediyesi ve Hazinei Maliyesi adına avukatı Mürsel Kalyoncu aleyhlerine açılan tescil davasının yargılamasında:

İskilibin Ekizoğlu mahallesinin kanlıdere sokağı mevkiinde şarken Ali Sümer bahçesi, garben yol, şimalen Alpsar İsmail bahçesi, cenuben Hamza Çağıl evi ve bahçesile çevrili 172 metre kare sahasındaki müştemilatlı evi davacı namına tescilini talep etmekte olduğundan işbu gayrimenkulle alakası olanların Asliye Hukuk 1959/394 sayılı dosyaya müracaat etmeleri ilânen tebliğ olunur. Duruşma: 26/2/1960 1387 3—3

İskilip Asliye Hukuk Mahkemesinden

Esas: 1959/475

İsmail Hakkı Saraçın İskilip Maliyesi adına hazine vekili avukat Mürsel Kalyoncu ve İskilip Belediyesi aleyhlerine açılan tescil davasından dolayı yürütülen açık muhakeme sırasında:

İskilibin Meydan mahallesinin Borucu sokağı mevkiinde tarafları Doğusu Borucu sokağı, Batısı Mehmet Derin hanesi ve kısmen İsmail Aba hanesi, Simali İsmail Saraç bağı, Cenuben Mehmet Derin ve çıkmaz sokak ile çevrili 273 metre kare sahasındaki gayrimenkulü davacı namına tescilini talep etmekte olduğundan işbu gayrimenkulle alakası olanların İskilip Asliye Hukuk 1959/475 esas sayılı dosyaya müracaat etmeleri ilânen tebliğ olunur.

Duruşma günü: 25/3/1960 1396 2—3

30 YIL KARANTİLİ

GENERAL

DİKİŞ VE NAKIŞ MAKİNALARI GELMİŞTİR

Gayet kullanışlı zarif, mobilyalı ve sağlam olan bu dikiş makinaları emsallerinden üstün olup 30 yıl garantili verilir.

Aynı zamanda bol olan bu makinaların parçaları, Singer makinalarında da kullanılabilir.

Hüseyin Şiranlıoğlu ORTAKLARI

19— 20

Tel: 79 V. Harzadın — İ. Türk

Şoför, Ailelere felâket getirmek istemiyorsan daima yolun sağını takib et. Sür'atten çekin.

Şehir Meteoroloji malûmatı

25.12.959 günü Gölgede sıcaklık derece

4 Gece 12 Gündüz

T. C.

ZİRAAT BANKASI

KURULUŞ TARİHİ 1863

Yurt içinde 563 Şube ve Ajansı.

Dünyanın hertarafındaki Muhabirleriyle Sayın Müşterilerinin Emrindedir.

Vadeli vadesiz tasarruf hesapları 1959 İkramiye Planında

MÜHİM DEĞİŞİKLİKLER YAPMIŞTIR.

ŞUBE VE AJANSLARI EMRİNİZDEDİR.

HER 100 Liraya bir kura numarası verilir.

Dikkat!

Matbaamızın

İlân, reklâm tarifemiz çok ucuzdur. Ayrıca Gazetemiz 1200 nüsha olarak çıkmaktadır.

Ticarî, ve hususî ilânların gazetemize verilmesi hem ödenecek ücret ve hem de daha çok kimseler tarafından okunması bakımından daha faydalı olacağı muhakkaktır.

Bir defa tecrübe ediniz. Derhal faydasını göreceksiniz.

ÇORUM

VİLÂYET MATBAASI

Vatandaş!

Kızılay kara gün dostudur. Felâketli günlerinde sana yardım eden Kızılay Kurumuna üye ol.

Vilâyet Matbaası — Çorum

28 Aralık 1959 PAZARTESİ

Mes'ul Müdür İbrahim Serim

ÇORUM

Cumartesiden başka her gün çıkar Vilâyet gazetesi

Kuruluş tarihi 1921
YIL : 38
Sayı : 2573
İdare yeri : İl. BASIMEVİ
Telefon No. 98
Abonesi 5 kuruştur

Vilâyet Umumi Meclisinin IV. ci seçim devresinin 5 nci toplantısı ZABIT HULÂSASI

Reis: Vali CEVAT ÇAPANOĞLU

TOPLANTI : 2

16.12.959 Perşambe saat 14

Vilâyet Umumi Meclisi ikinci toplantısını 16.12.959 Çarşamba günü saat 14 de Vali Cevat Çapanoğlu'nun Reisliğinde aza Arslan Bayburtlu, Ahmet Damar, Ahmet Cimbek, Enver Nurdoğan, H. Şuayp Tuğay, Abdullah Coşkun, Haydar Kargın, Mehmet Alpaslan, Ahmet Tahtakılıç, Hüseyin Genç, Osman Dönmez, Şükrü Arslancan, Hamdi Özçeklç, Rifat Özçetin, Sadık Yüksel, Abdullah Solak, Rifat Simitçi, Elvan Üzüm, H. Nuri Anar, Kemal Kuşcalar, Resül Çelik, Hüseyin Karagöl, Mustafa Andır hazır oldukları halde yaptı.

Reis tarafından Meclis açılarak Reisicumhurumuz sayın Celâl Bayar, Başvekilimiz sayın Adnan Menderes ve Dahiliye Vekilimiz sayın Dr. Namık Gedik'e çekilen bağlılık ve tağzim telgraflarına, gelen Meslise teşekkür ve başarı cevabi telleri okundu.

Geçenki oturumun kısa zaptı okunarak ittifakla kabul edildikten sonra ruznameye dahil evraktan Alaca kazasına bağlı Mollahasan köyünün Cemilbey nahiyesine bağlanması, Sungurlunun İnegazili köyü ile Kalecik kazasının Alişıhlı köyleri arasındaki sınır ihtilâfı hakkındaki okunan Vilâyet İdare Heyeti kararlarının Dahiliye Encümenine verilmesi, İskilip kazasına bağlı Karaveran köyünde belediye teşkiline dair Vilâyetçe hazırlanan dosya bilmüzakere : 7078 sayı kanunla muaddel 1580 sayılı kanunun 7 inci maddesi gereğince kurulacak hükmi şahsın gelirlerinin kanunlarında yazılı hizmetlerin ifasına yeteceğine ve bu teklifin faydalı olacağına kanaat getirilerek ilgili mercilerin reylerine başvurulmak üzere evrakın Valiliğe iadesi, Mecidözü kazasına bağlı Çayköy parçası Söğütönü mahallesinin müstakil muhtarlık haline getirilmesine dair Vilâyet İdare Heyeti kararının Dahiliye Encümenine verilmesi kabul olundu.

960 yılı bina ve arazi vergisi taksit aylarının geçen yıllarda olduğu gibi bu sene de Mart ve Eylül olarak kabulü uygun görüldü.

6830 sayılı İstimlâk kanununun 15 inci maddesi uyarınca merkez için 30 ve kazalar için asgarî onar kişilik ehli vukuf seçimine dair evvelce tertiplenmiş listeler okunarak Ortaköy kazası hariç kabul olundu. Ortaköy kazası ehli vukuf seçiminin önümüzdeki toplantıda yapılması Reisin teklifi üzerine muvafık görüldü.

Alpağut Linyit İşletmesinin 960 yılı bütçe tasarısı, yeraltı ve yerüstü işçilerinin azamî yevmiye hadlerini gösterir barem ve prevü listesi, 958 malî yılı ve 1.3.959 tarihinden 30.9.959 tarihine kadar 7 aylık blançolarının Bütçe Encümenine verilmesi kabul olunarak, Umumi Meclis âzası Hüseyin Genç ve Hüseyin Karagölün mazeretlerine binaen 23 12 959 günü izinli sayılmalarına dair takrirleri ruznameye alınarak o gün için izinli sayılmaları kabul olundu.

— Devamıvar —

Hasan Paşa

(Geçen sayıdan devam)

Bu heyet; Zülüflü İsmail, tatar Şakir, kabasakal Mehmet ve Fehim paşalarla mabeyn erkânından bazılarından mürekkepti.

Sultan Muradın biruh cesedi, teneşir üzerinde yatıyor, zayıf kolları, iki tarafa sarkıyordu. Uzun ve sararmış boynu melûl bir vaziyette sağ tarafına bükülmüş, yarı açık gözleri derine gömülmüştü. Evvelâ doktorlar bu cansız vücudu inceden inceye muayene ederek rapor vermişlerdi. Şimdi bu ikinci heyet de usulen cenazeyi görecek ve sonra da gözlerinin önünde tekfin ve tecbiz ettirerek gürültüsüzce (Yenicami) yanındaki türbeye defnedeceklerdi.

Heyeti teşkil edenler, yavaş yavaş naaşa takarrüp etmiş, dikkatle yüzüne bakıyorlardı. Hepsinde de az çok bir hürmet vardı. Fakat içlerinden Fehim Paşa ayrıldı. Sultan Muradın başucuna yaklaştı Elini uzattı. O biruh cesedin başındaki perişan ak saçları kavradı. Başını şiddetle sarstı. Gûya bu suretle, hakikaten ölüp ölmediğini anlıyacaktı. Fakat o anda Hasan Paşa, Fehim Paşanın koluna sarıldı. Şiddetle geri çekerek onu naaşın yanından ayırdı. Ve:

Ne yapıyorsun ?

Diye bağırdı... Fehim Paşa, birdenbire şaşırdı ve fakat kendisini çarçabuk toparladı :

— Sen ne karışıyorsun.. Muayene edeceğim.

Diye mukabeleye davrandı. O zaman Haşan Paşa, yumruğunu kaldırdı :

— Hele elini sür... Senin kafanı patlatırım. Ona, parmağının ucile bile dokunmak senin haddin değildir.

Dedikten sonra, Fehim Paşanın yüzüne karşı pek acı ve pek kötü bir söz fırlattı.

Fehim Paşa, bu hakarete dayanamadı. Revolverine davrandı. Fakat yanındakiler, kollarından tutup dışarı çıkardıkları için hâdise büyümeden bu şekilde kapandı.

İkinci hâdise mezar başında olmuştu... Zavallı Sultan Muradın naaşı, saray hademelerinden mürekkep beş on kişi ile sessizce getirilmiş, kabrin yanına vazedilmişti. Nereye defnedileceği hakkında sadır olan (irade), geç istihsal edildiği için, bilhassa yapılan lahit henüz tamamen bitmemişti Heyet, kabir ile cenazenin başında duruyor, işin bitmesini bekliyordu. Bu esnada Zülüflü İsmail Paşanın bir iş için oradan ayrılması icabetti. Fakat Paşanın işi biraz uzunca sürdü. Halbuki bu sırada lâhdın işi bitmiş ve Sultan Muradın naaşı da içine vazedilmiş, mermer kapaklar da yerine konarak toprak atılmıya başlanmıştı.

Zülüflü İsmail Paşa gelip de bunu görür görmez, derhal itiraz etti:

— Durunuz, efendim, durunuz. Defnolunurken, ben görmedim. Malûm ya, iradei seniye var. Mutlaka yüzünü görmeliyim.

Dedi. (İradei seniye var) sözü, herkesi durdurmuştu. Yenibaştan toprağı çektiler.

—Devam edecek—

İ L Â N

Öğretmenler derneği . 9/1/1960 günü saat 15 te İstiklâl okulunda yıllık adi toplantısını aşağıdaki gündem gereğince yapacaktır. O gün ekseriyet bulunmadığı taktirde 1 Hafta sonra aynı saat ve aynı yerde toplantımız yapılacağından derneğimize üye olan arkadaşlarımızın teşrifleri saygı ile rica olunur.

GÜNDEM :

1 — Açılış
2 — Kongre divanının seçiimesi
3 — Yoklama
4 — İdare H. raporunun okunması
5 — 9 cu maddenin A fıkrasına yapılacak ilâve üzerinde konuşma
6 — İdare Heyeti, Mürakip ve yardımlaşma sandığı idare heyetlerinin seçimi
7 — Dilekler.

Sungurlu Asliye Hukuk Mahkemesinden

959/421

Aslen Gölpınar köyünden olup Fevzi Paşa mahallesinde oturur Battal oğlu Ali Çürük tarafından Hazine ve Belediye vekili avukat Bekir Sami Özdemir aleyhine ikame eylediği tescil davasında:

Aşağıda mevkii hududu yazılı gayri menkulde bir hak iddia edenlerin en son ilân tarihinden itibaren üç ay içerisinde Sungurlu Asliye Hukuk Mahkemesine müracaatları ilân olunur. (959/421 sayılı dosyaya)

Cinsi	Mevkii	Hududu
Harman yeri	Kireo harmanı	Şarkan dere, Garben Gani, Şimalen Gani, Cenuben dere ile çevrili
1—3	1407	

Sungurlu Asliye Hukuk Mahkemesinden

959/400

Aslen Mehmetli köyünden olup Fevzi Paza mahallesinde oturur Abdurrahman oğlu Ali Osman Bozkurt tarafından Hazine ve Belediye vekili avukat Bekir Sami Özdemir aleyhine ikame eylediği tescil davasında:

Aşağıda mevkii hududu yazılı tescili istenilen gayri menkulde bir hak iddia edenlerin en son ilân tarihinden itibaren Sungurlu Asliye Hukuk Mahkemesinin 959/400 sayılı dosyasına müracaatları ilân olunur

Cinsi	Mevkii	Hududu
4 göz oda I sofa, havluyu şamil hane	Fevzi paşa Mahallesi	Doğusu Gazi Dereli er uhdesinde kalan hane Batısı Mutullah, Kuzeyi Duran Dereli er, Güneyi Selektör
1—3	1408	

Şoför, Ailelere felâket getirmek istemiyorsan daima yolun sağını takib et. Sür'atten çekin.

Şehir Meteoroloji malûmatı

28.12.959 günü Gölgede sıcaklık derece
4 Gece 12 Gündüz

T. C.
ZİRAAT BANKASI
KURULUŞ TARİHİ 1863

Yurt içinde 563 Şube ve Ajansı.
Dünyanın her tarafındaki Muhabirleriyle Sayın Müşterilerinin Emrindedir.

Vadeli vadesiz tasarruf hesapları 1959 İkramiye Planında
MÜHİM DEĞİŞİKLİKLER YAPMIŞTIR.
ŞUBE VE AJANSLARI EMRİNİZDEDİR.
HER 100 Liraya bir kura numarası verilir.

Dikkat!
Matbaamızın

İlân, reklâm tarifemiz çok ucuzdur. Ayrıca Gazetemiz 1200 nüsha olarak çıkmaktadır.

Ticarî, ve hususî ilânların gazetemize verilmesi hem ödenecek ücret ve hem de daha çok kimseler tarafından okunması bakımından daha faydalı olacağı muhakkaktır.

Bir defa tecrübe ediniz. Derhal faydasını göreceksiniz.

ÇORUM
VİLÂYET MATBAASI

Yatandaş!

Kızılay kara gün dostudur. Felâketli günlerinde sana yardım eden Kızılay Kurumuna üye ol.

Vilâyet Matbaası — Çorum

29 Aralık 1959 SALI
Mes'ul Müdür İbrahim Serim

ÇORUM

Pazardan başka her gün çıkar Vilâyet gazetesi

Kuruluş tarihi 1921
YIL : 38
Sayı : 2574
idare yeri : İL BASIMEVİ
Telefon No. 98
Kıoshası 5 kuruştur

Hasan Paşa

(Geçen sayıdan devam)

Baş tarafa gelen mermer kapağı kaldırdılar. Üzerine topraklar dökülen, beyaz kefeni açtılar. Bu talihsiz padişahın balmumu gibi sapsarı kesilen melûl ve mağmum çehresini son defa olarak meydana çıkardılar. Bu sararmış ve muzta rip çehrede sanki:

— Benden ne istiyorsunuz... Mezarımda da mı rahat bırakmıyorsunuz.. Hepinize lânet olsun.

Diyen bir mâna ve ifade vardı. O zaman Hasan Paşa dayanamadı:

— Allah hepinizi kahretsin. Utanın yahu .. Şu önünüzde yatan mevtaya bakın da ibret alın... Barı bunun karşısında olsun riyakârlık yapmayın... Yarın hepiniz bu kara toprağın altına gireceksiniz... Diye söylenmiye başladı.

Her iki hâdise de, Sultan Hamide pek mübalâğalı bir surette jurnal edilmişti. Fakat Sultan Hamit, bunlardan dolayı Hasan Paşaya bir tek söz söylemedi. Hünkâr, esasen Sultan Muradın vefatından dolayı bir teessür hissetmişti. Hasan Paşanın, merhum biraderine karşı gösterdiği hürmet, bu teessürlü zamanında bilakis onu memnun etmişti.

Hattâ, Sultan Muradın vefatından birkaç gün sonra, bir iş için saraya giden Hasan Paşa, Sultan Hamidin baş musahibi (Cevher Ağa) ile konuşurken :

— Artık efendimizin bana ihtiyacı kalmadı... Bir takım itin, köpeğin şerrine uğrayıp gözden düşmekten... Ve şurada burada sürünmektense hemen Allah, iman selâmeti verse de yüzümüzün akı ile şu darı dünyadan göçüp gitsek...

Demiş, Cevher Ağa da bu sözleri derhal Sultan Hamide yetiştirmiş. Sultan Hamit, derhal Hasan Paşaya (selâmı şahane) ile beraber:

— Bilirim... Beni am cam kadar sevmez... ve sevemez... Fakat, vazifeye merbutiyet hususundaki kıymetini takdir ederim. Şunun bunun için söylediği sözlere de hak veririm. Söyleyiniz, ben sağ oldukça ona zeval yoktur.

Diye haber göndermişti.

Sultan Hamidin bu sözleri çok samimi ve doğru idi. Hasan Paşanın en büyük meziyeti, vazifesine karşı olan sadakat ve rabıtası idi... Bunu herkes bilir ki, Hasan Paşa Sultan Hamidi derin bir muhabbetle meselâ tüfekçi Tahir Paşa, Gidiş Müdürü Hacı Mahmut efendi, Esvapçıbaşı İsmet Bey, Tüfekçi Halil Bey, boşnak Kâmil Bey, Kahveci başı Ali Bey ve saire gibi taparcasına sevmemişti. Fakat onun şahsından ziyade makamına hürmet etmiş ve onun bir askeri sıfatiyle verdiği emirlere itaat eylemişti. Fakat bu itaatini, hiçbir zaman şuna veyahut buna zulüm derecesine çıkarmamış, mevkiini hiç kimsenin felâketi ile takviyeye çalışmamıştı.

Nitekim, Sultan Murat vefat ettikten sonra, (Veliaht, Reşat Efendi) nin ehemmiyeti artmıştı. Sultan Hamit, artık karşı karşıya kaldığı bu, yegâne rakibine her şeyden fazla ehemmiyet veriyor, ona dair verilen jurnalları büyük bir dikkatle takip ediyordu Bu sebeple, Hasan Paşanın da işi gücü artmıştı.

— Devamıvar —

Vilâyet Umumi Meclisinin 11. ci seçim devresinin 5 nci toplantısı ZABIT HULÂSASI

Reis: Vali CEVAT ÇAPANOĞLU

TOPLANTI : 2

16.12.959 Perşambe saat 14

Akrabasının ölümü dolayısiyle 16.12.959 günkü toplantıya iştirâk edemiyen Umumi Meclis âzası Celâl Masat'ın izinli sayılmasına dair âza Kemal Kuşcaların 16.12.959 tarihli takririnin ruznameye alınarak o gün için izinli sayılması kabul olundu.

Berayı tedavi Ankaraya gideceğinden iki oturum için izinli sayılmasına dair Umumi Meclis âzası Haydar Kargın'ın 16.12.959 tarihli takriri ruznameye alınarak önümüzdeki iki oturum için izinli sayılması kabul olundu.

959 yılı köy yolları programına alınıp yapımına başlanan ve natamam kalan Ortaköy yol ayrımı Soğucak, Nesimi, Kılavuz, Akpınar, Tutluca, Kapaklı, Kuzkışla, Geven, Çal, Dereyazıcı, Bekâroğlu, Düdüklü köyleri yollarının 960 yılı yol programına alınmasına dair Umumi Meclis âzası Enver Nurdoğan ve 7 arkadaşının 16.12.959 tarihli takrirlerinin ruznameye alınarak Nafıa Encümenine verilmesi kabul olundu.

Vilâyet haricine satılacak kömürlerin 40 liradan fazla fiyatla satılmasına dair İşletme Müdürlüğünün 16.12.959 gün ve 1326 sayılı teklifi ruznameye alınarak Reisin teklifi üzerine Vilâyet haricine satmak üzere vaki taleplerin evvelce tesbit edilen tonu 40 lira üzerinden değil 50 liraya kadar satılması ve bu işlerin düzenlenmesi için Daimi Encümen kararıyle Vilâyet Makamına yetki verilmesi kabul olunarak ruznamede görüşülecek başka bir şey olmadığından 23.12. 959 Çarşamba günü saat 14 de toplanmak ve ruznameye dahili müzakerede bulunmak üzere oturuma son verildi.

Devlet Su İşleri Tesisleri

Almus Barajı İhale edildi

Tokat - Yeşilırmak üzerinde ve Vilâyetimiz hudutları dahilinde inşaası tasarlanan Almuslu Barajı 30 Nisan 1959 günü teklif almak suretile ihale edildi İhaleye işrirak eden şirketler arasında Arı Şirketinin teklifi müsais karşılanmış ve 83,5 Milyon liraya mezkûr şirkete ihale edilmiştir.

1963 Yılında tamamlanacak olon Baraj, 79,5 M. Yüksekliğinde olacak ve Turhal, Kazova, Omala, Amasya bahçelerini tamamen, Gelgirden Ovasını kısmen sulayacak ve taşkından koruyacaktır. Bütün tesisatları tamam oldu zaman, cem'an 70 milyon Kw/Senerji ile Tokat, Turhal ve Sivas'ın enerji ihtiyacını karşılayacaktır.

Kürttinaz Köyünün Taşkından Korunması

Bolu - Düzce'nin Kürttınaz köyüne her sene taşkınlarıyle çok fazla ziyan veren. Melenderesine yepılacak mahmaz inşaatı bilfiil başlamıştır. 205.000 lira keşif bedelli olan bu inşaatın yakında bitirileceği tahmin edilmektedir.

Kara Çayderesi İslahı

Sakarya Geyve Kazasına ve arazisine zarar iras eden Karaçay Deresinin ıslâhı işine geçen sene başlanmış ve bir kısmı yapılmıştır. İkmâl inşaatına bilfiil başlanan ıslâh ameliyesi 112.000 lira sarfiyle bu sene bitirilecektir.

Nazilli Ovasında su'ama kanalı İşletmeye Açıldı

Nazilli - Dalça köyü ve Zincirli mevkiini sulamak üzere 15/5/1959 tarihinde başlanan Dalça sekonderi inşaatı Temmuz ayındr işletmeye açıldı.

20.000 dönüm sulama sahası olan kanal istimlâk bedelleri ile birlikte 8.9.882. 25 liraya mal olmuştur. Artezyenler ve Menderes'ten terfi suretiyle % 60 ı sulanan şimdi tamrmı sulanmakta olup zirai gelirde % 70 bir artış husule getirmiştir

Yazan: III. Bölge Md. V. Müh. Kemâl Güneş

İ L Â N

- Çorum Asliye Birinci Hukuk Hakimliğinden

958/588

Eşençay Köyünden Veli oğlu Hasan Çöp, Mehmet Çöp ve Küçük çocukları Mine, Müslüm. Güher ve Yeter Çöplere velâyeten Fatma Çöp Vekilleri Avukat Ahmet Başıbüyük ve Asaf Uz tarafından Aynı Köyden Eyyup oğlu Hasan Güzel, Eşençay köyü Muhtarlığı ve Çorum Hazinesine izafeten avukatı Rifat Karagöz aleyhine açılan Men'i müdahale ve tescil davasının cari muhakemesinde:

Çorumun Eşençay Köyü Yalak Bağları Mevkiinde kâin Doğusu: Yol, Batısı: Irmak, Güneyi davacılar tarlası ve Kuzeyi Hasan Güzel tarlası ile çevrili tahminen altı dönüm miktarında bulunan gayrimenkulün aslı Eşençay Köyünden Eyyup Çavuşun vefatı ile karısı ve çocuklarına intikal etmiş ve bilahare davacılara satılmak suretiyle zilliyedlik hakkı devredilmiş olmakla davacılar vekilleri tarafından açılan dava ile davalıların müdahalelerinin men'ini ve müekkilleri üzerine tescilini talep ve dava etmekle muhakemeleri 15/3/960 tarihine talik edilmiştir.

Yukarda mevki ve hudutları gayrimenkule ait işbu ilân Çorumda münteşir gazetelerden birinde bir def'a ve mahallinde onar gün fasıla ile üç def'a neşir ve ilân edileceğinden işbu gayrimenkuller üzerinde her hangi bir surette hak iddia edenlerin en son ilân tarihinden üç ay. zarfında hakimliğimize müracaat etmeleri ilân olunur. 1401

Şoför, Ailelere felâket getirmek istemiyorsan daima yolun sağını takib et, Sür'atten çekin.

T. C.
ZİRAAT BANKASI

KURULUŞ TARİHİ 1863

Yurt içinde 563 Şube ve Ajansı.
Dünyanın hertarafındaki Muhabirleriyle
Sayın Müşterilerinin Emrindedir.

Vadeli vadesiz tasarruf hesapları 1959 İkramiye Planında
MÜHİM DEĞİŞİKLİKLER YAPMIŞTIR.

ŞUBE VE AJANSLARI EMRİNİZDEDİR.
HER 100 Liraya bir kura numarası verilir.

Dikkat!
Matbaamızın

İlân, reklâm tarifemiz çok ucuzdur. Ayrıca Gazetemiz 1200 nüsha olarak çıkmaktadır.

Ticarî, ve hususî ilânların gazetemize verilmesi hem ödenecek ücret ve hem de daha çok kimseler tarafından okunması bakımından daha faydalı olacağı muhakkaktır.

Bir defa tecrübe ediniz. Derhal faydasını göreceksiniz.

ÇORUM
VİLÂYET MATBAASI

Yatandaş!

Kızılay kara gün dostudur. Felâketli günlerinde sana yardım eden Kızılay Kurumuna üye ol.

Vilâyet Matbaası — Çorum

31 Aralık 1959 PERŞEMBE
Mes'ul Müdür İbrahim Serim

ÇORUM

Pazardan başka her gün çıkar Vilâyet gazetesi

Kuruluş tarihi 192
YIL : 38
Sayı : 2575
İdare yeri : İl. BASIMEVİ
Telefon No. 98
Fiyatı 5 kuruştur

Tebriklerimiz

Bu gün ömürden gaçen bir yılın son saatlerini yaşıyoruz. 959 yılının günleri tamam oldu. Adedi küçük rakamlarla ifade edilebilen saatler sonunda, yeni bir yıla kavuşmanın heyecanı içindeyiz

Kavuşacağımız yeni yılın meslektaşlarımıza, okurlarımıza, her sınıf meslek ve sanat erbabına, şerefli ve kahraman milletimize uğurlu ve hayırlı olmasını temenni ve Ulu Tanrıdan niyaz eder, tebriklerimizi sunarız. ÇORUM

Hasan Paşa

(Geçen sayıdan devam)

Etrafı bir sürü hafiyeler ile ihata olunmakla beraber (Reşat Efendi) nin arasıra hariçle teması eksik değildi. Buna tavassut eden de esvapçıbaşı (Sabit Bey) di. Hasan Paşa, bunu pekâlâ hissediyor, fakat (Reşat Efendi) nin şahsı hakkında tam bir kanaat hasıl ettiği için, bu temaslara pek okadar ehemmiyet vermiyordu. Çünkü Reşat Efendi, hariçte teşkilât yapacak ve Sultan Hamidi devirerek onun makamına çıkacak kadar ne müteşebbis ve ne de cebbar bir adam değildi. Hükümdar kanından hasıl olan her adam gibi o da saltanata haris olmakla beraber, velev bir defa olsun öyle bir teşebbüse kıyam etmemişti. Buna binaen Hasan Paşa, Reşat Efendiyi kat'iyyen tazyik etmemekle beraber Fehim Paşa vesaire gibi hafiyelerin verdikleri birçok jurnalların önünü almak suretiyle (Velinıht) e iyilik bile ederdi.

Yalnız vazifesi dolaysile bütün Beşiktaş ve havalisinde çok sıkı bir inzibat tesis etmişti.

Hasan Paşanın, bir çok kimseleri karakola kapıyarak dayak attığı doğrudur. Fakat bu dayak yiyen adamların ekserisi, hırsızlar, sarhoşlar ve yankesicilerden ibarettir. Bu gibi cürümlerden dolayı yakalanmış olan bir adam ele geçip de Hasan Paşaya getirilirse, Paşa bu adamı mahkemelere verip uzun uzun sürüdürmiyerek bir güzelce paklar sonra da :

— Hadi bakalım.. Bir daha böyle şeyler yapma... Allah ıslah eylesin...

Diye, bir de dua ederek serbest bırakırdı Fakat bu dayak ve nasihat o kadar müessir olurdu ki, ya o adam bir daha o gibi fenalıklar yapmaz veyahut, ebediyen Beşiktaş mıntakasına ayak atmazdı Her zabıta mıntakasının bir takım gedikli (sabıkalı) ları olduğu halde, Beşiktaş mıntakasında bu kabil şeriflerin yaşaması ve barınması imkân ve ihtimal haricinde idi.

Siyasi mücrim ve maznunlara gelince, bunların Beşiktaş karakolunda, nöbetle dayak yediklerine, karakolun bodrumlarında çürütüldüklerine dair şayi olan rivayetler, birer yalandan ibarettir. Hasanpaşa karakolunda uzun müddet vazife ifa etmiş olan polis ve komiserlerin en bitaraflarından icra ettiğimiz tahkikat tamamen bu neticeyi vermişiir. Esasen Hasanpaşa karakolu, siyasî mücrimler için bir (transit merkezi) inden ibaretti. Ancak, ehemmiyetli bir siyasî hadise olur da bunun failleri veyahut maznunlarının Yıldızda isticvabı lâzımgelirse, o zaman bir kaç gün karakolda alakonur veyahut Yıldızdan gönderilen siyasî maznunlar, Zaptiye Nezaretine sevkolunurdu.

— Devamıvar —

Devlet Su İşleri Tesisleri

Eskişehir ve Alpu ovaları Sulaması

1948 DEN EVVEL ESKİŞEHİR VE OVALARI:

Porsuk Çayı ve Kolları 1948 yılından evvel - bu gün Orta Anadolu'nun en güzel ve en mamûr şehirlerinden biri olan Eskişehir için olduğu kadar şehrin doğu tarafındaki gayet kıymetli ovalar ve hatta porsuk - Sakarya kavuşağı (Takriben 200 Km.) na kadar olan bütün vadi için bir zarar, hatta bir afet menbaı olarak görülmekte idi.

Şehir: Her sene bazan bir defa, bazan mükerrer. olarak sel afetine maruz kalır, bu yüzden büyük maddi zararlar hatta can kaybı vukua gelirdi.

Şehrin dışındaki kıymetli ovaların ve vadinin halı daha az açıklı değildi. O zamanlar Eskişehir - Ankara arasında trenle seyehat eden her yolcu kilometrelerce devam eden taşkın ve bataklıklara nemli gözlerle bakar ve bu perişan topraklar üzerinde yaşamağa ve barınmağa mecbur zavallı insanlara karşı derin bir acıma hissi duyardı. Bu gün manzara tamamen değişmeştir.

Su işleri Teşkilâtı'nın sessiz fakat bilgili ve feragâtlı çalışmaları ile bu afetlerin hepsi giderilmiş ve 100 000 e yakın vatandaşın şimdi yemyeşil olan tarlalarda huzur, emniyet ve saadet içinde çalışıp yaşamaları temin edilmiştir.

1948 de işletmeye açılan porsuk Barajının (Bütün faidelerine rağmer) tek başına sel, taşkın ve bataklık mevzularının bertaraf edememesi dolayısı ile 1950-1956 yılları arasında porsuk çayı yatağı Eskişehir'dan, porsuk Sakarya kavuşağına kadar (Takriben 300 Km. Tulde) ıslâh ve tanzim edilmiş, Eskişehir için ikincibir sel felâketi amili olan Sarı Su deresi kontrol altına alınmış bir çok küçük yan dereler ıslâh edilmiş ve böylece emniyet altına alınan ovada sulama şebekesi tesis edilmiştir.

SULAMA ŞEBEKESİ:

Sulama şebekesi I Regülâtör, 2 ana kanal (Biri sağ diğeri sol) ve lüzumu kadar sekonder (Yedek) ve tarsiyer (Hark) kanallardan müteşekkidir. Ayrıca pek çok adet de sinai imalât ile (Köprü, Sifon, Şüt, Piriz, Sel Geçidi, Akedük, Büzlü Geçit, Galeri, Yol, Telefon Şebekesi, Bekçi ve Savak Binaları, V. S.) tiçhiz edilmiştir.

Regülâtör şehrin takriben 6 Km. batısında tarihi bir yer olan (Karacaşehir) köyü civarında, Porsuk çayı üzerinde tesis edilmiştir. Vazifesi, Porsuk Barajından (Porsuk çayı tabii yatağından) buraya kadar gelen suları bir miktar yükselterek ana kanallara (Sağ ve Sol) sevk etmekten ibarettir.

Ana kanallar; Biri Porsuk çayının sağ sahilinde diğeri sol sahilinde olmak üzere Eskişehir ve Alpu Ovala-

rını bir kuşaklama kanalı gibi çember içine almaktadır.

Bu ana kanallardan yer yer ayrılan sekonder kanallar ve bunlardan çıkan tersiyer kanallar, bu suları tarlalara rençberin emrine ve hizmetine götürmektedirler. Bu suretle evvelce felâket unsuru olan sel suları şimdi nimet unsuru olmuştur. Ana kanallar içerisinde mahsul kalan silama sahası (210.00 dekar) kadardır. Bu saha içinde yekûn 50.000 dekar kadar tutan (Hava alanları, Fabrika ve mesken sahaları, Sosa ve Demiryolları, Kabristan, Sedde, Kanal V. S. gibi) sahalar (Ölü, sulanamayacak) mevcuttur. Buna mukabil ana kanallar dışında kalan arazi sahipleri ana kanallardan motopom ile sulamaktadırlar.

Esasen Porsuk çayının yıllık su verimi tekriben (200.000i dekar) arazinin sulama suyu ihtiyaçı kadardır. Sulama modülü hektar başına 7 lirredir.

MALİYET VE FAİDELERİ:

Eskişehir ve Alpu Ovaları sulaması inşaatına bu güne kadar 20 Milyon lira sarf edilmiştir. Küçük bir kısmı 198 de, çok büyük bir kısmı 1959 da hizmete girmiştir. 1960 sulama mevsiminde tamamen hizmete girmiş olacaktır.

Şebeke hizmete girdikçe yeni yeni ihtiyaçlar (Servis Yolları) Köprüler, Geçitler, Hayvan sulama mahalleri, Çeşitli iksalar baş göstermektedir. Bu gibi ihtiyaçlar için bir kaç sene içinde ayrıca 3 milyon lira harcanabileceği tahmin edilmektedir. Bundan başka bu güne kadar 3,5 milyon lire ödemiştir. 2,5 milyon lira daha ödenmesi muhtameldir. Bu hesaba göre maliyet 29 milyon liradır.

Faide hesabına gelince:

Sulamadan evvel bir dekar araziye 4 sene bir pancar, bir kere hububat, bir kere boş ve bir kere de bakliyat ekildiği ve kuruda ekilen bu ziraatın ortalama olarak 240+50+00+40= 330 lira, yani senede 82,5 lira getirdiği;

Sulamadan sonra ise, 4 senede bir kere pancar, bir kere hububat, bir kere bakliyat ve bir kerede hayvan yemi ekildiği ve bu ziraatın sırası ile 640+150+120+120=1030 lira, yani senede 257,5 lira getirdiği kabul edilirse yıllık gelir artışı dekar başına 257,5—82,5=175 liradır.

Her sene yalnız 150.000 dekar yer sulansa, umumi yıllık gelir artışı 150.000 X 175=26.250.000 lira eder. O halde bu tesis tek başına her sene milli gelirimize 26 milyon lira kazandırmaktadır.

Yazan: III. Bölge Md. V. Müh. Kemâl Güneş

Etrafındaki Ağaçların sulânması için porsnk Barajında su Deposu yapılıyor

Eskişehir - Porsuk barajının ağaçlandırılmasında lüzumlu olan suyun temini maksadiyle bir su deposu inşaâtına başlanmıştır. Yakında ikmal edilecek olan tesis 10.000 liraya mal olacaktır.

Zayi Diploma

Osmancı İnönü Z feri İlkokulundan aldığım diplomayı zayi ettim. Yenisini alacağımdan eskisinin hükmü yoktur. Osmancık'ın Gemici Mahallesinden

Kâzım YILMAZ

Şoför, Ailelere felâket getirmek istemiyorsan daima yolun sağını takib et. Sür'atten çekin.

T. C.

ZİRAAT BANKASI

KURULUŞ TARİHİ 1863

Yurt içinde 563 Şube ve Ajansı.

Dünyanın hertarafındaki Muhabirleriyle Sayın Müşterilerinin Emrindedir.

Vadeli vadesiz tasarruf hesapları 1959 İkramiye Planında

MÜHİM DEĞİŞİKLİKLER YAPMIŞTIR.

ŞUBE VE AJANSLARI EMRİNİZDEDİR.

HER 100 Liraya bir kura numarası verilir.

Dikkat!

Matbaamızın

İlân, reklâm tarifemiz çok ucuzdur. Ayrıca Gazetemiz 1200 nüsha olarak çıkmaktadır.

Ticarî, ve hususî ilânların gazetemize verilmesi hem ödenecek ücret ve hem de daha çok kimseler tarafından okunması bakımından daha faydalı olacağı muhakkaktır.

Bir defa tecrübe ediniz. Derhal faydasını göreceksiniz.

ÇORUM

VİLÂYET MATBAASI

Yatandaş!

Kızılay kara gün dostudur. Felâketli günlerinde sana yardım eden Kızılay Kurumuna üye ol.

Vilâyet Matbaası — Çorum